

2º semestre  
**2017**

✓ Eixos  
Tecnológicos

✓ Cursos

# Dados Gerais



# Mapeamento das Escolas Técnicas do Centro Paula Souza

## Dados Gerais

2º semestre 2017  
1ª parte

- ✓ Identificação
- ✓ Localização
- ✓ Docentes e Servidores
- ✓ Eixos Tecnológicos
- ✓ Cursos x Alunos x Séries/Módulos
- ✓ Percentual de alunos (Ensino Médio e Técnico)
- ✓ Alunos com ensino médio concluído

Banco de Dados - Cetec  
2017





Mapeamento das Escolas Técnicas – Dados Gerais, Eixos Tecnológicos  
e Cursos Oferecidos

Maia, Luís Carlos Zanirato; Mapeamento das Unidades do  
Centro Paula Souza 2017 – 2º Semestre; CEETEPS, 2017; 360 páginas

Centro Estadual de Educação Tecnológica Paula Souza  
Cetec – Unidade do Ensino Médio e Técnico

## Expediente

---

### GOVERNO DO ESTADO DE SÃO PAULO

Governador  
Geraldo Alckmin

Vice-Governador e Secretário de Desenvolvimento Econômico,  
Ciência, Tecnologia e Inovação do Estado de São Paulo  
Márcio França

### CENTRO ESTADUAL DE EDUCAÇÃO TECNOLÓGICA PAULA SOUZA

Diretora-Superintendente  
Laura Laganá

Chefe de Gabinete da Superintendência  
Luiz Carlos Quadrelli

Vice-Diretor-Superintendente  
Luiz Antônio Tozi

Coordenador de Ensino Médio e Técnico  
Almério Melquíades de Araújo

---

Responsável pelo Banco de Dados      Luís Carlos Zanirato Maia

#### Colaboradores

- Lilian Guilhoto Salazar
- César Cari Eliseu
- Felipe Ramos
- Walter Alves de Luna
- Marta Almeida
- Jonathan Toledo
- Victor Akio Zukeran

Capa: Assessoria de Comunicação / Marta Almeida e Jonathan Toledo

Tiragem: 500 exemplares

CPT, Impressão e Acabamento: Gráfica & Editora Triunfal Ltda-EPP





# Apresentação

A Cetec – Unidade do Ensino Médio e Técnico do Centro Estadual de Educação Tecnológica Paula Souza (CPS) coloca à disposição de todos a presente publicação, contendo dados e informações referentes ao 2º semestre de 2017. O objetivo é oferecer à comunidade um mapeamento de suas 221 Escolas Técnicas Estaduais, 1 Grupo de Estudos da Educação a Distância – Cetec, 121 classes descentralizadas – Convênios CPS, 116 classes descentralizadas do Projeto Expansão Ext/Etec/EE e 22 classes descentralizadas do Projeto Expansão Ext/Etec/CEU que atendem, atualmente, 291 municípios do Estado de São Paulo.

Na primeira parte deste trabalho, são apresentadas planilhas por Unidade, onde o leitor pode encontrar o endereço completo da Escola, o número de docentes e servidores, os eixos tecnológicos, os Cursos oferecidos com a quantidade de alunos por série ou módulo. A publicação traz também a quantidade de alunos que estão cursando simultaneamente os ensinos médio e técnico nas unidades do Paula Souza e também a quantidade de alunos que já concluíram o ensino médio e frequentam um outro curso na unidade.

Na segunda parte da publicação, pode ser verificado o mapeamento por eixos tecnológicos, cursos oferecidos, assim como as quantidades de alunos por períodos e séries nos casos dos ensinos médio e integrado. Neste local está também a distribuição dos alunos por períodos e módulos do ensino técnico, especializações, aproveitamento de estudos e formação inicial e continuada.

As informações estão organizadas por ordem alfabética dos municípios onde há a atuação do Paula Souza, sendo que nas páginas finais podem ser encontrados quadros sínteses que mostram a situação geral da instituição.

Os dados utilizados nesta publicação têm como data base o dia 31 de agosto de 2017 e também estão disponíveis na rede interna do Centro Paula Souza e na internet, no endereço: [www.cpscetec.com.br/bdcetec](http://www.cpscetec.com.br/bdcetec) os quais são atualizados semestralmente.

Os interessados podem encaminhar sugestões e / ou críticas contatando a

**Cetec – Unidade do Ensino Médio e Técnico do Centro Paula Souza**

Rua dos Andradas, 140 – Santa Ifigênia

01208-000 – São Paulo – SP

ou pelo e-mail: [cetec.bdcetec@cps.sp.gov.br](mailto:cetec.bdcetec@cps.sp.gov.br)

Luís Carlos Zanirato Maia  
Responsável pelo Banco de Dados

São Paulo, setembro/2017

## Agradecimentos especiais

Aos diretores e servidores de todas as unidades do Centro Paula Souza que contribuíram com o seu trabalho, possibilitando a coleta dos dados e informações que integram esta publicação.







# Mapeamento por Unidade de Ensino

## NOTA

Para facilitar o entendimento foram usadas as cores abaixo para identificação de cada tipo de Unidade

Escolas Técnicas – Etecs

Classes Descentralizadas – Projeto Expansão Ext/Etec/EE

Classes Descentralizadas – Projeto Expansão Ext/Etec/CEU

Classes Descentralizadas – Convênios CPS

Grupo de Estudos da Educação a Distância – Cetec (GEEaD)

## Ordem Alfabética de Município





<b>Etec Professor Eudécio Luiz Vicente - 055</b>	<b>Município</b>	<b>Adamantina</b>
R. Líbero Badaró, 600 - Vila Jamil de Lima	<b>Região de Governo</b>	<b>Adamantina</b>
CEP 17800-000 Tel.: 18 3521-2493 18 3521-2565	<b>Região Administrativa</b>	<b>Presidente Prudente</b>
<a href="mailto:e055acad@cps.sp.gov.br">e055acad@cps.sp.gov.br</a> / <a href="http://www.escolaeudecio.com.br">www.escolaeudecio.com.br</a>		

Servidores Docentes: 43 Servidores Administrativos: 17

Eixo Tecnológico, Curso e quantidade de alunos por série (ensino médio ou integrado) ou módulo (ensino técnico)							
Eixo Tecnológico	Curso	Período	Séries / Módulos				Total
			1.º/1.º	2.º/2.º	3.º/3.º	4.º	
<b>Ambiente e Saúde</b>	Enfermagem	Noite		26	30		<b>56</b>
<b>Controle e Processos Industriais</b>	Mecânica	Noite		35		26	<b>61</b>
<b>Gestão e Negócios</b>	Administração	Noite			24		<b>24</b>
	Administração (Etim)	Integral		34			<b>34</b>
	Recursos Humanos	Tarde	34				<b>34</b>
		Noite		32			<b>32</b>
<b>Informação e Comunicação</b>	Informática	Noite	40		20		<b>60</b>
	Informática (Etim)	Integral	40		30		<b>70</b>
<b>Produção Industrial</b>	Açúcar e Alcool	Noite		37		31	<b>68</b>
<b>Segurança</b>	Segurança do Trabalho	Noite	40		30		<b>70</b>
<b>Educação Básica</b>	Ensino Médio	Manhã	120	120	120		<b>360</b>
<b>Totais</b>			<b>274</b>	<b>284</b>	<b>254</b>	<b>57</b>	<b>869</b>

Observações: Alunos com matrícula no Ensino Técnico	Total
Cursando o Ensino Médio na Unidade	<b>53</b>
Que fazem o Ensino Médio fora do CPS	<b>95</b>
Que já concluíram o Ensino Médio	<b>257</b>

<b>Etec Engenheiro Herval Bellusci - 063</b>	<b>Município</b>	<b>Adamantina</b>
Estrada Seis, s/nº - Cx Postal 122 - Boa Vista	<b>Região de Governo</b>	<b>Adamantina</b>
CEP 17800-000 Tel.: 18 3521-2494	<b>Região Administrativa</b>	<b>Presidente Prudente</b>
<a href="mailto:e063acad@cps.sp.gov.br">e063acad@cps.sp.gov.br</a> / <a href="http://www.escolaagricolaadamantina.com.br">www.escolaagricolaadamantina.com.br</a>		

Servidores Docentes: 22 Servidores Administrativos: 22

Eixo Tecnológico, Curso e quantidade de alunos por série (ensino médio ou integrado) ou módulo (ensino técnico)							
Eixo Tecnológico	Curso	Período	Séries / Módulos				Total
			1.º/1.º	2.º/2.º	3.º/3.º	4.º	
<b>Ambiente e Saúde</b>	Meio Ambiente	Noite			16		<b>16</b>
<b>Recursos Naturais</b>	Agronegócio	Noite	35				<b>35</b>
	Agropecuária (Etim)	Integral	33	19	24		<b>76</b>
<b>Totais</b>			<b>68</b>	<b>19</b>	<b>40</b>		<b>127</b>

Observações: Alunos com matrícula no Ensino Técnico	Total
Cursando o Ensino Médio na Unidade	<b>2</b>
Cursando o Ensino Médio em outra Etec	<b>1</b>
Que fazem o Ensino Médio fora do CPS	<b>31</b>
Que já concluíram o Ensino Médio	<b>17</b>

<b>Etec Arnaldo Pereira Cheregatti - 215</b>	<b>Município</b>	<b>Aguai</b>
Rua Joaquim José, 227 - Centro	<b>Região de Governo</b>	São João da Boa Vista
CEP 13860-000 Tel.: 19 3652-6016 19 3652-6204	<b>Região Administrativa</b>	Metropolitana de Campinas
<a href="mailto:e215acad@cps.sp.gov.br">e215acad@cps.sp.gov.br</a> / <a href="http://www.etecaguai.com.br">www.etecaguai.com.br</a>		

Servidores Docentes: 27 Servidores Administrativos: 07

Eixo Tecnológico, Curso e quantidade de alunos por série (ensino médio ou integrado) ou módulo (ensino técnico)							
Eixo Tecnológico	Curso	Período	Séries / Módulos				Total
			1.º/1.º	2.º/2.º	3.º/3.º	4.º	
Gestão e Negócios	Administração	Noite		40	35		75
	Administração (Etim)	Integral	40	37	37		114
Informação e Comunicação	Informática	Noite		32			32
Segurança	Segurança do Trabalho	Noite	40				40
Educação Básica	Ensino Médio	Manhã	40	40	40		120
<b>Totais</b>			<b>120</b>	<b>149</b>	<b>112</b>		<b>381</b>

<b>Observações: Alunos com matrícula no Ensino Técnico</b>	<b>Total</b>
Cursando o Ensino Médio na Unidade	21
Que fazem o Ensino Médio fora do CPS	35
Que já concluíram o Ensino Médio	91

<b>Etec de Vargem Grande do Sul - 179.1 - Cd_Cps (Águas da Prata)</b>	<b>Município</b>	<b>Águas da Prata</b>
Avenida Doutor Armando Salles de Oliveira, 1.080 - Centro	<b>Região de Governo</b>	São João da Boa Vista
CEP 13890-000 Tel.:19 3643-1364 19 3641-8442	<b>Região Administrativa</b>	Metropolitana de Campinas
<a href="mailto:e179acad@cps.sp.gov.br">e179acad@cps.sp.gov.br</a> / <a href="http://www.etecvgs.com.br">www.etecvgs.com.br</a>		

Eixo Tecnológico, Curso e quantidade de alunos por série (ensino médio ou integrado) ou módulo (ensino técnico)							
Eixo Tecnológico	Curso	Período	Séries / Módulos				Total
			1.º/1.º	2.º/2.º	3.º/3.º	4.º	
Gestão e Negócios	Recursos Humanos	Noite		27			27
<b>Totais</b>				<b>27</b>			<b>27</b>

<b>Observações: Alunos com matrícula no Ensino Técnico</b>	<b>Total</b>
Que fazem o Ensino Médio fora do CPS	7
Que já concluíram o Ensino Médio	20

<b>Etec Rodrigues de Abreu - 135.1 - Cd_Cps (Agudos)</b>	<b>Município</b>	<b>Agudos</b>
Rua Cleophano Pitaguary, 283 - Centro	<b>Região de Governo</b>	Bauru
CEP 17120-000 Tel.:14 3234-4252 14 3223-2531	<b>Região Administrativa</b>	Bauru
<a href="mailto:e135acad@cps.sp.gov.br">e135acad@cps.sp.gov.br</a> / <a href="http://www.etecbauru.com.br">www.etecbauru.com.br</a>		

Eixo Tecnológico, Curso e quantidade de alunos por série (ensino médio ou integrado) ou módulo (ensino técnico)							
Eixo Tecnológico	Curso	Período	Séries / Módulos				Total
			1.º/1.º	2.º/2.º	3.º/3.º	4.º	
Ambiente e Saúde	Nutrição e Dietética	Noite	40		22		62
Controle e Processos Industriais	Eletrotécnica	Noite	40			26	66
Gestão e Negócios	Administração	Noite			24		24
<b>Totais</b>			<b>80</b>		<b>46</b>	<b>26</b>	<b>152</b>

<b>Observações: Alunos com matrícula no Ensino Técnico</b>	<b>Total</b>
Que fazem o Ensino Médio fora do CPS	9
Que já concluíram o Ensino Médio	143



<b>Etec Professor Adolpho Arruda Mello - 252.4 - Cd_Cps (Álvares Machado)</b>	<b>Município</b>	<b>Álvares Machado</b>
Rua Vicente Dias Garcia, 157 - Centro	<b>Região de Governo</b>	<b>Presidente Prudente</b>
CEP 19160-000 Tel.: 18 3916-3779 18 3223-6239	<b>Região Administrativa</b>	<b>Presidente Prudente</b>
<a href="mailto:e252acad@cps.sp.gov.br">e252acad@cps.sp.gov.br</a> / <a href="http://www.etecarrudamello.com">www.etecarrudamello.com</a>		

Eixo Tecnológico, Curso e quantidade de alunos por série (ensino médio ou integrado) ou módulo (ensino técnico)							
Eixo Tecnológico	Curso	Período	Séries / Módulos				Total
			1.º/1.º	2.º/2.º	3.º/3.º	4.º	
Gestão e Negócios	Administração	Noite	40				40
<b>Totais</b>			<b>40</b>				<b>40</b>

Observações: Alunos com matrícula no Ensino Técnico	Total
Que fazem o Ensino Médio fora do CPS	11
Que já concluíram o Ensino Médio	29

<b>Etec Polivalente de Americana - 006</b>	<b>Município</b>	<b>Americana</b>
Avenida Nossa Senhora de Fátima, 567 - Vila Israel	<b>Região de Governo</b>	<b>Metropolitana de Campinas</b>
CEP 13478-540 Tel.: 19 3468-4071 19 3468-1610 19 3468-1611	<b>Região Administrativa</b>	<b>Metropolitana de Campinas</b>
<a href="mailto:e006acad@cps.sp.gov.br">e006acad@cps.sp.gov.br</a> / <a href="http://www.etecpa.com.br">www.etecpa.com.br</a>		

Servidores Docentes: 103 Servidores Administrativos: 32

Eixo Tecnológico, Curso e quantidade de alunos por série (ensino médio ou integrado) ou módulo (ensino técnico)							
Eixo Tecnológico	Curso	Período	Séries / Módulos				Total
			1.º/1.º	2.º/2.º	3.º/3.º	4.º	
Controle e Processos Industriais	Mecânica	Noite	40	40	31	30	141
	Mecânica (Etim)	Integral	40	38	36		114
Gestão e Negócios	Administração	Noite	40	35	33		108
	Administração (Etim)	Integral	75	67	67		209
	Contabilidade	Noite	40	36	22		98
	Logística	Noite	40	35	24		99
	Logística (Etim)	Integral	40	34	33		107
	Recursos Humanos	Noite	40	40	23		103
Informação e Comunicação	Informática	Tarde	35	34	19		88
	Informática (Etim)	Integral	78	71	73		222
	Informática para Internet	Noite	40	31	23		94
Infraestrutura	Edificações	Noite	40	37	28		105
	Edificações (Etim)	Integral	40	36	38		114
Produção Cultural e Design	Comunicação Visual	Tarde		32			32
	Design de Interiores	Noite	40	35	27		102
	Design de Interiores (Etim)	Integral	38	35	32		105
Segurança	Segurança do Trabalho	Noite	40	40	26		106
Turismo, Hospitalidade e Lazer	Eventos	Noite	38	28			66
Educação Básica	Ensino Médio	Manhã	76	80	81		237
		Tarde	40	37	40		117
<b>Totais</b>			<b>860</b>	<b>821</b>	<b>656</b>	<b>30</b>	<b>2.367</b>

Observações: Alunos com matrícula no Ensino Técnico	Total
Cursando o Ensino Médio na Unidade	27
Cursando o Ensino Médio em outra Etec	6
Que fazem o Ensino Médio fora do CPS	217
Que já concluíram o Ensino Médio	892



<b>Etec João Belarmino - 067</b>	<b>Município</b>	<b>Amparo</b>
Rua Sete de Setembro, 299 - Centro	<b>Região de Governo</b>	<b>Bragança Paulista</b>
CEP 13903-010 Tel.: 19 3808-1016 19 3807-2288	<b>Região Administrativa</b>	<b>Metropolitana de Campinas</b>
<a href="mailto:e067acad@cps.sp.gov.br">e067acad@cps.sp.gov.br</a> / <a href="http://www.etecjoabelarmino.com.br">www.etecjoabelarmino.com.br</a>		

Servidores Docentes: 96 Servidores Administrativos: 17

Eixo Tecnológico, Curso e quantidade de alunos por série (ensino médio ou integrado) ou módulo (ensino técnico)							
Eixo Tecnológico	Curso	Período	Séries / Módulos				Total
			1.º/1.º	2.º/2.º	3.º/3.º	4.º	
<b>Ambiente e Saúde</b>	Enfermagem	Tarde		30	27		<b>57</b>
<b>Controle e Processos Industriais</b>	Eletrotécnica	Noite	40	38	40	40	<b>158</b>
	Eletrônica (Etim)	Integral	40	38	34		<b>112</b>
	Mecânica	Noite	40	34	32	30	<b>136</b>
<b>Gestão e Negócios</b>	Administração	Noite	40	40	35		<b>115</b>
	Contabilidade	Noite	40	31	27		<b>98</b>
	Logística	Noite	40	40	22		<b>102</b>
<b>Informação e Comunicação</b>	Informática	Noite			29		<b>29</b>
	Informática (Etim)	Integral	40	38	40		<b>118</b>
<b>Infraestrutura</b>	Edificações	Noite	40	38	30		<b>108</b>
<b>Produção Cultural e Design</b>	Design de Interiores	Noite		36			<b>36</b>
<b>Produção Industrial</b>	Química	Noite			23		<b>23</b>
	Química (Etim)	Integral	40	37			<b>77</b>
<b>Segurança</b>	Segurança do Trabalho	Noite	40	33	27		<b>100</b>
<b>Turismo, Hospitalidade e Lazer</b>	Turismo Receptivo	Noite	39	30			<b>69</b>
<b>Educação Básica</b>	Ensino Médio	Manhã	120	122	157		<b>399</b>
<b>Totais</b>			<b>559</b>	<b>585</b>	<b>523</b>	<b>70</b>	<b>1.737</b>

Observações: Alunos com matrícula no Ensino Técnico	Total
Cursando o Ensino Médio na Unidade	<b>41</b>
Que fazem o Ensino Médio fora do CPS	<b>164</b>
Que já concluíram o Ensino Médio	<b>826</b>

<b>Etec Sebastiana Augusta de Moraes - 028</b>	<b>Município</b>	<b>Andradina</b>
Estrada Vicinal Sebastião Lourenço da Silva, Km 11 - Vila Planalto – Caixa Postal 34	<b>Região de Governo</b>	<b>Andradina</b>
CEP 16900-000 Tel.:18 3722-3302	<b>Região Administrativa</b>	<b>Araçatuba</b>
<a href="mailto:e028acad@cps.sp.gov.br">e028acad@cps.sp.gov.br</a> / <a href="http://www.etecandradina.com.br">www.etecandradina.com.br</a>		

Servidores Docentes: 66 Servidores Administrativos: 19

Eixo Tecnológico, Curso e quantidade de alunos por série (ensino médio ou integrado) ou módulo (ensino técnico)							
Eixo Tecnológico	Curso	Período	Séries / Módulos				Total
			1.º/1.º	2.º/2.º	3.º/3.º	4.º	
<b>Recursos Naturais</b>	Agronegócio	Noite	40	30			<b>70</b>
	Agropecuária (Alternância)	Integral	34	18	17		<b>69</b>
	Agropecuária (Etim)	Integral	34	36	21		<b>91</b>
<b>Totais</b>			<b>108</b>	<b>84</b>	<b>38</b>		<b>230</b>

Observações: Alunos com matrícula no Ensino Técnico	Total
Cursando o Ensino Médio na Unidade	<b>24</b>
Que fazem o Ensino Médio fora do CPS	<b>20</b>
Que já concluíram o Ensino Médio	<b>26</b>



<b>Etec Sebastiana Augusta de Moraes - 028.01 - Ext/Etec (EE Alice Marques da Silva Rocha)</b>	<b>Município</b>	<b>Andradina</b>
Rua Paraguassu, 170	Região de Governo	Andradina
CEP 16900-117 Tel.: 18 3722-3302	Região Administrativa	Araçatuba
<a href="mailto:e028acad@cps.sp.gov.br">e028acad@cps.sp.gov.br</a> / <a href="http://www.etecandradina.com.br">www.etecandradina.com.br</a>		

Eixo Tecnológico, Curso e quantidade de alunos por série (ensino médio ou integrado) ou módulo (ensino técnico)							
Eixo Tecnológico	Curso	Período	Séries / Módulos				Total
			1.º/1.º	2.º/2.º	3.º/3.º	4.º	
Gestão e Negócios	Administração	Noite		38	32		70
	Logística	Noite	40				40
	Serviços Jurídicos	Noite	41	39	33		113
Informação e Comunicação	Informática	Noite	40		22		62
<b>Totais</b>			<b>121</b>	<b>77</b>	<b>87</b>		<b>285</b>

Observações: Alunos com matrícula no Ensino Técnico	Total
Cursando o Ensino Médio na Unidade	6
Que fazem o Ensino Médio fora do CPS	127
Que já concluíram o Ensino Médio	152

<b>Etec Sebastiana Augusta de Moraes - 028.05 - Ext/Etec (EE Doutor Alvaro Guião)</b>	<b>Município</b>	<b>Andradina</b>
Rua Vitória Guaraciaba, 1.357 - Centro	Região de Governo	Andradina
CEP 16901-253 Tel.: 18 3722-3302	Região Administrativa	Araçatuba
<a href="mailto:e028acad@cps.sp.gov.br">e028acad@cps.sp.gov.br</a> / <a href="http://www.etecandradina.com.br">www.etecandradina.com.br</a>		

Eixo Tecnológico, Curso e quantidade de alunos por série (ensino médio ou integrado) ou módulo (ensino técnico)							
Eixo Tecnológico	Curso	Período	Séries / Módulos				Total
			1.º/1.º	2.º/2.º	3.º/3.º	4.º	
Gestão e Negócios	Administração (Etim)**	Integral	40	33			73
Informação e Comunicação	Informática (Etim)**	Integral			20		20
<b>Totais</b>			<b>40</b>	<b>33</b>	<b>20</b>		<b>93</b>

(\*\*) Ensinos Médio e Técnico na escola da Secretaria de Educação e certificados pelo Centro Paula Souza.

<b>Etec Doutor Domingos Minicucci Filho- 051.4 - Cd_Cps (Anhembi)</b>	<b>Município</b>	<b>Anhembi</b>
Pátio Nelson Fernandes, 15 - Centro	Região de Governo	Botucatu
CEP 18620-000 Tel.: 14 3882-0503 14 3882-5325	Região Administrativa	Sorocaba
<a href="mailto:e051acad@cps.sp.gov.br">e051acad@cps.sp.gov.br</a>		

Eixo Tecnológico, Curso e quantidade de alunos por série (ensino médio ou integrado) ou módulo (ensino técnico)							
Eixo Tecnológico	Curso	Período	Séries / Módulos				Total
			1.º/1.º	2.º/2.º	3.º/3.º	4.º	
Gestão e Negócios	Marketing	Noite	40				40
<b>Totais</b>			<b>40</b>				<b>40</b>

Observações: Alunos com matrícula no Ensino Técnico	Total
Que fazem o Ensino Médio fora do CPS	14
Que já concluíram o Ensino Médio	26



<b>Etec de Apiaí - 281</b>	<b>Município</b>	<b>Apiaí</b>
Rua Tenente Martins, 480 - Centro	Região de Governo	Itapeva
CEP 18320-000 Tel.: 15 3534-1139 15 3534-1191	Região Administrativa	Itapeva
<a href="mailto:e281acad@cps.sp.gov.br">e281acad@cps.sp.gov.br</a>		

Servidores Docentes: 30 Servidores Administrativos: 03

Eixo Tecnológico, Curso e quantidade de alunos por série (ensino médio ou integrado) ou módulo (ensino técnico)							
Eixo Tecnológico	Curso	Período	Séries / Módulos				Total
			1.º/1.º	2.º/2.º	3.º/3.º	4.º	
Gestão e Negócios	Administração	Noite	40		31		71
	Administração (Etim)	Integral	39	39			78
	Recursos Humanos	Noite	40		37		77
Turismo, Hospitalidade e Lazer	Turismo Receptivo	Noite		39			39
<b>Totais</b>			<b>119</b>	<b>78</b>	<b>68</b>		<b>265</b>

<b>Observações: Alunos com matrícula no Ensino Técnico</b>	<b>Total</b>
Que fazem o Ensino Médio fora do CPS	38
Que já concluíram o Ensino Médio	149

<b>Etec de São Roque - 116.2 - Cd_Cps (Araçariguama)</b>	<b>Município</b>	<b>Araçariguama</b>
Alameda 19 de Maio, n.º 3 - Centro	Região de Governo	Sorocaba
CEP 18147-000 Tel.:11 4784-3220 11 4712-3858	Região Administrativa	Sorocaba
<a href="mailto:e116acad@cps.sp.gov.br">e116acad@cps.sp.gov.br</a> / <a href="http://www.etecsr.com.br">www.etecsr.com.br</a>		

Eixo Tecnológico, Curso e quantidade de alunos por série (ensino médio ou integrado) ou módulo (ensino técnico)							
Eixo Tecnológico	Curso	Período	Séries / Módulos				Total
			1.º/1.º	2.º/2.º	3.º/3.º	4.º	
Gestão e Negócios	Contabilidade	Noite		36			36
<b>Totais</b>				<b>36</b>			<b>36</b>

<b>Observações: Alunos com matrícula no Ensino Técnico</b>	<b>Total</b>
Que fazem o Ensino Médio fora do CPS	10
Que já concluíram o Ensino Médio	26

<b>Etec de Araçatuba - 165</b>	<b>Município</b>	<b>Araçatuba</b>
Avenida Prestes Maia, 1.764 - Jardim Ipanema	Região de Governo	Araçatuba
CEP 16052-045 Tel.: 18 3625-8677 18 3622-0170	Região Administrativa	Araçatuba
<a href="mailto:e165acad@cps.sp.gov.br">e165acad@cps.sp.gov.br</a> / <a href="http://www.etecdearacatuba.com.br">www.etecdearacatuba.com.br</a>		

Servidores Docentes: 54 Servidores Administrativos: 09

Eixo Tecnológico, Curso e quantidade de alunos por série (ensino médio ou integrado) ou módulo (ensino técnico)							
Eixo Tecnológico	Curso	Período	Séries / Módulos				Total
			1.º/1.º	2.º/2.º	3.º/3.º	4.º	
Ambiente e Saúde	Farmácia	Tarde		34			34
		Noite	40		29		69
Informação e Comunicação	Manutenção e Suporte em Informática	Tarde	38				38
Produção Industrial	Química	Noite		37		27	64
Educação Básica	Ensino Médio	Manhã	80	80	80		240
<b>Totais</b>			<b>158</b>	<b>151</b>	<b>109</b>	<b>27</b>	<b>445</b>

<b>Observações: Alunos com matrícula no Ensino Técnico</b>	<b>Total</b>
Cursando o Ensino Médio na Unidade	33
Que fazem o Ensino Médio fora do CPS	84
Que já concluíram o Ensino Médio	88





<b>Etec de Araçatuba - 165.01 - Ext/Etec (EE Manoel Bento da Cruz)</b>	<b>Município</b>	<b>Araçatuba</b>
Rua Carlos Gomes, 732	Região de Governo	Araçatuba
CEP 16010-713 Tel.: 18 3625-8677 18 3622-0170	Região Administrativa	Araçatuba
<a href="mailto:e165acad@cps.sp.gov.br">e165acad@cps.sp.gov.br</a> / <a href="http://www.etecdearacatuba.com.br">www.etecdearacatuba.com.br</a>		

Eixo Tecnológico, Curso e quantidade de alunos por série (ensino médio ou integrado) ou módulo (ensino técnico)							
Eixo Tecnológico	Curso	Período	Séries / Módulos				Total
			1.º/1.º	2.º/2.º	3.º/3.º	4.º	
Gestão e Negócios	Administração	Noite		38	26		64
	Marketing	Noite	38				38
Informação e Comunicação	Informática	Noite		33			33
	Informática para Internet	Noite	34				34
<b>Totais</b>			<b>72</b>	<b>71</b>	<b>26</b>		<b>169</b>

Observações: Alunos com matrícula no Ensino Técnico	Total
Cursando o Ensino Médio na Unidade	7
Que fazem o Ensino Médio fora do CPS	45
Que já concluíram o Ensino Médio	117

<b>Etec de Araçatuba - 165.02 - Ext/Etec (EE Prof. Vitor Antonio Trindade)</b>	<b>Município</b>	<b>Araçatuba</b>
Praça Diogo Júnior, 500	Região de Governo	Araçatuba
CEP 16055-160 Tel.: 18 3625-8677 18 3622-0170	Região Administrativa	Araçatuba
<a href="mailto:e165acad@cps.sp.gov.br">e165acad@cps.sp.gov.br</a> / <a href="http://www.etecdearacatuba.com.br">www.etecdearacatuba.com.br</a>		

Eixo Tecnológico, Curso e quantidade de alunos por série (ensino médio ou integrado) ou módulo (ensino técnico)							
Eixo Tecnológico	Curso	Período	Séries / Módulos				Total
			1.º/1.º	2.º/2.º	3.º/3.º	4.º	
Gestão e Negócios	Contabilidade	Noite		34	23		57
	Recursos Humanos	Noite	40				40
<b>Totais</b>			<b>40</b>	<b>34</b>	<b>23</b>		<b>97</b>

Observações: Alunos com matrícula no Ensino Técnico	Total
Cursando o Ensino Médio na Unidade	2
Que fazem o Ensino Médio fora do CPS	20
Que já concluíram o Ensino Médio	75

<b>Etec de Araçatuba - 165.03 - Ext/Etec (EE Doutor Clóvis de Arruda Campos)</b>	<b>Município</b>	<b>Araçatuba</b>
Rua Augusto Keller, 139 - Jardim Amizade	Região de Governo	Araçatuba
CEP 16074-300 Tel.: 18 3625-8677 18 3622-0170	Região Administrativa	Araçatuba
<a href="mailto:e165acad@cps.sp.gov.br">e165acad@cps.sp.gov.br</a> / <a href="http://www.etecdearacatuba.com.br">www.etecdearacatuba.com.br</a>		

Eixo Tecnológico, Curso e quantidade de alunos por série (ensino médio ou integrado) ou módulo (ensino técnico)							
Eixo Tecnológico	Curso	Período	Séries / Módulos				Total
			1.º/1.º	2.º/2.º	3.º/3.º	4.º	
Informação e Comunicação	Informática (Etim)*	Integral			28		28
<b>Totais</b>					<b>28</b>		<b>28</b>

(\*) Ensino Médio na Escola da Secretaria da Educação e Ensino Técnico na Etec do Centro Paula Souza.





<b>Etec Fernando Prestes - 016.4 - Cd_Cps (Aragoiaba da Serra)</b>	<b>Município</b>	<b>Aragoiaba da Serra</b>
Avenida Luane Milanda Oliveira, 500 - Jardim Salete	Região de Governo	Sorocaba
CEP 18190-000 Tel.:15 3221-9677 15 3221-2044	Região Administrativa	Sorocaba
<a href="mailto:e016acad@cps.sp.gov.br">e016acad@cps.sp.gov.br</a> / <a href="http://www.etefernandoprestes.com.br">www.etefernandoprestes.com.br</a>		

Eixo Tecnológico, Curso e quantidade de alunos por série (ensino médio ou integrado) ou módulo (ensino técnico)							
Eixo Tecnológico	Curso	Período	Séries / Módulos				Total
			1.º/1.º	2.º/2.º	3.º/3.º	4.º	
Gestão e Negócios	Administração	Noite		39			39
<b>Totais</b>				<b>39</b>			<b>39</b>

Observações: Alunos com matrícula no Ensino Técnico	Total
Que fazem o Ensino Médio fora do CPS	13
Que já concluíram o Ensino Médio	26

<b>Etec Professora Anna de Oliveira Ferraz - 029</b>	<b>Município</b>	<b>Araraquara</b>
Avenida Bandeirantes, 503 - Centro	Região de Governo	Araraquara
CEP 14801-180 Tel.:16 3336-6636 16 3336-6155	Região Administrativa	Central
<a href="mailto:e029acad@cps.sp.gov.br">e029acad@cps.sp.gov.br</a> / <a href="http://www.industrialararaquara.com.br">www.industrialararaquara.com.br</a>		

Servidores Docentes: 100 Servidores Administrativos: 20

Eixo Tecnológico, Curso e quantidade de alunos por série (ensino médio ou integrado) ou módulo (ensino técnico)							
Eixo Tecnológico	Curso	Período	Séries / Módulos				Total
			1.º/1.º	2.º/2.º	3.º/3.º	4.º	
Ambiente e Saúde	Enfermagem	Noite	40	31	26	36	133
	Nutrição e Dietética	Noite	40	34	31		105
Controle e Processos Industriais	Mecatrônica	Tarde		27		21	48
		Noite		40		35	75
	Mecânica	Noite	40	37	29	32	138
Gestão e Negócios	Administração	Noite	40	40	39		119
	Administração (Etim)	Integral	38	37			75
	Contabilidade	Noite	39	32			71
	Secretariado	Noite	39	35			74
Informação e Comunicação	Informática	Noite	40	32			72
	Informática (Etim)	Integral	40	34	33		107
Turismo, Hospitalidade e Lazer	Agenciamento de Viagem	Noite		24			24
Educação Básica	Ensino Médio	Manhã	78	79	119		276
<b>Totais</b>			<b>434</b>	<b>482</b>	<b>277</b>	<b>124</b>	<b>1.317</b>

Observações: Alunos com matrícula no Ensino Técnico	Total
Cursando o Ensino Médio na Unidade	23
Que fazem o Ensino Médio fora do CPS	246
Que já concluíram o Ensino Médio	590



<b>Etec Professora Anna de Oliveira Ferraz - 029.01 - Ext/Etec (EE Bento de Abreu)</b>	<b>Município</b>	<b>Araraquara</b>
Rua Padre Duarte, 2.821	Região de Governo	Araraquara
CEP 14801-310 Tel.:16 3336-6636 16 3336-6155	Região Administrativa	Central
<a href="mailto:e029acad@cps.sp.gov.br">e029acad@cps.sp.gov.br</a> / <a href="http://www.industrialararaquara.com.br">www.industrialararaquara.com.br</a>		

Eixo Tecnológico, Curso e quantidade de alunos por série (ensino médio ou integrado) ou módulo (ensino técnico)							
Eixo Tecnológico	Curso	Período	Séries / Módulos				Total
			1.º/1.º	2.º/2.º	3.º/3.º	4.º	
<b>Controle e Processos Industriais</b>	Mecatrônica (Etim)*	Integral			20		<b>20</b>
<b>Gestão e Negócios</b>	Administração	Noite	40	38	35		<b>113</b>
	Logística	Noite	40	32	39		<b>111</b>
	Recursos Humanos	Noite	40	37	36		<b>113</b>
<b>Totais</b>			<b>120</b>	<b>107</b>	<b>130</b>		<b>357</b>

(\*) Ensino Médio na Escola da Secretaria da Educação e Ensino Técnico na Etec do Centro Paula Souza.

Observações: Alunos com matrícula no Ensino Técnico	Total
Cursando o Ensino Médio na Unidade	<b>2</b>
Que fazem o Ensino Médio fora do CPS	<b>67</b>
Que já concluíram o Ensino Médio	<b>268</b>

<b>Etec Prefeito Alberto Feres - 024</b>	<b>Município</b>	<b>Araras</b>
Avenida Senador César Lacerda de Vergueiro, 690 - Jardim Cândida	Região de Governo	Limeira
CEP 13603-013 Tel.: 19 3541-2819 19 3551-4012	Região Administrativa	Metropolitana de Campinas
<a href="mailto:e024acad@cps.sp.gov.br">e024acad@cps.sp.gov.br</a> / <a href="http://www.albertoferes.com.br">www.albertoferes.com.br</a>		

Servidores Docentes: 82 Servidores Administrativos: 14

Eixo Tecnológico, Curso e quantidade de alunos por série (ensino médio ou integrado) ou módulo (ensino técnico)							
Eixo Tecnológico	Curso	Período	Séries / Módulos				Total
			1.º/1.º	2.º/2.º	3.º/3.º	4.º	
<b>Ambiente e Saúde</b>	Enfermagem	Noite	40	37	36	38	<b>151</b>
	Meio Ambiente	Noite			29		<b>29</b>
	Meio Ambiente (Etim)	Integral	40	38	42		<b>120</b>
	Nutrição e Dietética	Noite	40		29		<b>69</b>
	Nutrição e Dietética (Etim)	Integral	39	39			<b>78</b>
<b>Controle e Processos Industriais</b>	Eletrotécnica	Noite		32	32	30	<b>94</b>
	Mecatrônica	Noite	40		24		<b>64</b>
	Mecatrônica (Etim)	Integral	40	40	36		<b>116</b>
	Mecânica	Noite		37		23	<b>60</b>
<b>Produção Industrial</b>	Açúcar e Álcool	Noite		29	28		<b>57</b>
	Química	Noite	40			32	<b>72</b>
	Química (Etim)	Integral	40	37			<b>77</b>
<b>Educação Básica</b>	Ensino Médio	Manhã			81		<b>81</b>
<b>Totais</b>			<b>319</b>	<b>289</b>	<b>337</b>	<b>123</b>	<b>1.068</b>

Observações: Alunos com matrícula no Ensino Técnico	Total
Cursando o Ensino Médio na Unidade	<b>17</b>
Que fazem o Ensino Médio fora do CPS	<b>147</b>
Que já concluíram o Ensino Médio	<b>432</b>





<b>Etec Prefeito Alberto Feres - 024.01 - Ext/Etec (EE Dr. Cesário Coimbra)</b>	<b>Município</b>	<b>Araras</b>
Rua Doutor Armando Salles de Oliveira, 311 - Centro	Região de Governo	Limeira
CEP 13600-730 Tel.: 19 3541-2819 19 3551-4012	Região Administrativa	Metropolitana de Campinas
<a href="mailto:e024acad@cps.sp.gov.br">e024acad@cps.sp.gov.br</a> / <a href="http://www.albertoferes.com.br">www.albertoferes.com.br</a>		

Eixo Tecnológico, Curso e quantidade de alunos por série (ensino médio ou integrado) ou módulo (ensino técnico)							
Eixo Tecnológico	Curso	Período	Séries / Módulos				Total
			1.º/1.º	2.º/2.º	3.º/3.º	4.º	
Gestão e Negócios	Administração	Noite		40	24		64
	Finanças	Noite		27			27
	Logística	Noite	40				40
	Recursos Humanos	Noite	40		26		66
Informação e Comunicação	Informática	Noite		30			30
	Informática para Internet	Noite	40		23		63
<b>Totais</b>			<b>120</b>	<b>97</b>	<b>73</b>		<b>290</b>

Observações: Alunos com matrícula no Ensino Técnico	Total
Cursando o Ensino Médio na Unidade	16
Que fazem o Ensino Médio fora do CPS	81
Que já concluíram o Ensino Médio	193

<b>Etec Trajano Camargo - 104.1 - Cd_Cps (Artur Nogueira)</b>	<b>Município</b>	<b>Artur Nogueira</b>
Avenida XV de Novembro, 1400 - Centro	Região de Governo	Metropolitana de Campinas
CEP 13160-000 Tel.: 19 3441-8838 19 3441-7836	Região Administrativa	Metropolitana de Campinas
<a href="mailto:e104acad@cps.sp.gov.br">e104acad@cps.sp.gov.br</a> / <a href="http://www.trajanocamargo.com.br">www.trajanocamargo.com.br</a>		

Eixo Tecnológico, Curso e quantidade de alunos por série (ensino médio ou integrado) ou módulo (ensino técnico)							
Eixo Tecnológico	Curso	Período	Séries / Módulos				Total
			1.º/1.º	2.º/2.º	3.º/3.º	4.º	
Gestão e Negócios	Administração	Noite		39			39
	Logística	Noite	40				40
Informação e Comunicação	Informática	Noite			30		30
<b>Totais</b>			<b>40</b>	<b>39</b>	<b>30</b>		<b>109</b>

Observações: Alunos com matrícula no Ensino Técnico	Total
Que fazem o Ensino Médio fora do CPS	78
Que já concluíram o Ensino Médio	31

<b>Etec Professora Luzia Maria Machado - 274</b>	<b>Município</b>	<b>Arujá</b>
Rua Mamede Barbosa, 105 - (A C Residencial) - Centro	Região de Governo	Grande São Paulo
CEP 07400-820 Tel.: 11 4653-2117 11 4653-3378 11 4651-0285	Região Administrativa	Grande São Paulo
<a href="mailto:e274acad@cps.sp.gov.br">e274acad@cps.sp.gov.br</a> / <a href="http://etecaruja.blogspot.com">etecaruja.blogspot.com</a>		

Servidores Docentes: 27 Servidores Administrativos: 03

Eixo Tecnológico, Curso e quantidade de alunos por série (ensino médio ou integrado) ou módulo (ensino técnico)							
Eixo Tecnológico	Curso	Período	Séries / Módulos				Total
			1.º/1.º	2.º/2.º	3.º/3.º	4.º	
Gestão e Negócios	Administração	Manhã	42	41	33		116
		Noite	41	41			82
	Administração (Etim)	Integral	40	40			80
	Logística	Noite	40	41	37		118
	Recursos Humanos	Tarde	40	38	33		111
		Noite	40		38		78
<b>Totais</b>			<b>243</b>	<b>201</b>	<b>141</b>		<b>585</b>

Observações: Alunos com matrícula no Ensino Técnico	Total
Que fazem o Ensino Médio fora do CPS	209
Que já concluíram o Ensino Médio	296

<b>Etec Pedro D'Arcádia Neto - 095</b>	<b>Município</b>	<b>Assis</b>
Rua Senhor do Bonfim, 1.226 - Vila Xavier	Região de Governo	Assis
CEP 19802-130 Tel.: 18 3321-5266 18 3322-3941	Região Administrativa	Marília
<a href="mailto:e095acad@cps.sp.gov.br">e095acad@cps.sp.gov.br</a> / <a href="http://www.etecassis.net">www.etecassis.net</a>		

Servidores Docentes: 54 Servidores Administrativos: 15

Eixo Tecnológico, Curso e quantidade de alunos por série (ensino médio ou integrado) ou módulo (ensino técnico)							
Eixo Tecnológico	Curso	Período	Séries / Módulos				Total
			1.º/1.º	2.º/2.º	3.º/3.º	4.º	
Ambiente e Saúde	Enfermagem	Manhã	40	24	26	27	117
	Meio Ambiente	Noite	30				30
Controle e Processos Industriais	Mecânica	Noite	40	32	31	29	132
Gestão e Negócios	Administração	Noite	40	40	35		115
	Contabilidade	Noite	40	35	24		99
Informação e Comunicação	Informática	Noite	39				39
	Informática (Etim)	Integral			36		36
Produção Industrial	Açúcar e Alcool	Noite			21		21
	Química	Noite		28			28
Educação Básica	Ensino Médio	Manhã	120	123	85		328
<b>Totais</b>			<b>349</b>	<b>282</b>	<b>258</b>	<b>56</b>	<b>945</b>

Observações: Alunos com matrícula no Ensino Técnico	Total
Cursando o Ensino Médio na Unidade	37
Que fazem o Ensino Médio fora do CPS	159
Que já concluíram o Ensino Médio	385

<b>Etec Professor Carmine Biagio Tundisi - 147</b>	<b>Município</b>	<b>Atibaia</b>
Avenida Prefeito Antonio Jólío de Toledo Garcia Lopes, 200 - Jardim Cerejeiras	<b>Região de Governo</b>	<b>Bragança Paulista</b>
CEP 12954-270 Tel.:11 4402-2129	<b>Região Administrativa</b>	<b>Metropolitana de Campinas</b>
<a href="mailto:e147acad@cps.sp.gov.br">e147acad@cps.sp.gov.br</a> / <a href="http://www.etecarmine.com.br">www.etecarmine.com.br</a>		

Servidores Docentes: 48 Servidores Administrativos: 11

Eixo Tecnológico, Curso e quantidade de alunos por série (ensino médio ou integrado) ou módulo (ensino técnico)							
Eixo Tecnológico	Curso	Período	Séries / Módulos				Total
			1.º/1.º	2.º/2.º	3.º/3.º	4.º	
<b>Ambiente e Saúde</b>	Enfermagem	Noite	40	37	31	33	<b>141</b>
<b>Gestão e Negócios</b>	Administração	Noite	40		32		<b>72</b>
	Administração (Etim)	Integral	40	39	37		<b>116</b>
	Logística	Noite		39			<b>39</b>
<b>Informação e Comunicação</b>	Informática	Noite	40		21		<b>61</b>
	Informática (Etim)	Integral	39	37	36		<b>112</b>
<b>Turismo, Hospitalidade e Lazer</b>	Eventos (Etim)	Integral	39	36	33		<b>108</b>
<b>Totais</b>			<b>238</b>	<b>188</b>	<b>190</b>	<b>33</b>	<b>649</b>

Observações: Alunos com matrícula no Ensino Técnico	Total
Que fazem o Ensino Médio fora do CPS	<b>43</b>
Que já concluíram o Ensino Médio	<b>270</b>

<b>Etec de Araçatuba - 165.2 - Cd_Cps (Auriflama)</b>	<b>Município</b>	<b>Auriflama</b>
Rua André Giantimassi, nº 44-51 - Bom Jesus	<b>Região de Governo</b>	<b>Araçatuba</b>
CEP 15350-000 Tel.: 18 3625-8677 18 3622-0170	<b>Região Administrativa</b>	<b>Araçatuba</b>
<a href="mailto:e165acad@cps.sp.gov.br">e165acad@cps.sp.gov.br</a> / <a href="http://www.etecdearaçatuba.com.br">www.etecdearaçatuba.com.br</a>		

Eixo Tecnológico, Curso e quantidade de alunos por série (ensino médio ou integrado) ou módulo (ensino técnico)							
Eixo Tecnológico	Curso	Período	Séries / Módulos				Total
			1.º/1.º	2.º/2.º	3.º/3.º	4.º	
<b>Gestão e Negócios</b>	Recursos Humanos	Noite		37			<b>37</b>
<b>Totais</b>				<b>37</b>			<b>37</b>

Observações: Alunos com matrícula no Ensino Técnico	Total
Que fazem o Ensino Médio fora do CPS	<b>18</b>
Que já concluíram o Ensino Médio	<b>19</b>

<b>Etec João Jorge Gerassate - 069.3 - Cd_Cps (Avanhandava)</b>	<b>Município</b>	<b>Avanhandava</b>
Alameda 19 de Maio, 3 - Centro	<b>Região de Governo</b>	<b>Araçatuba</b>
CEP: 16360-970 Tel.: 18 3652-1577	<b>Região Administrativa</b>	<b>Araçatuba</b>
<a href="mailto:e069acad@cps.sp.gov.br">e069acad@cps.sp.gov.br</a> / <a href="http://www.colegioagricola.com.br">www.colegioagricola.com.br</a>		

Eixo Tecnológico, Curso e quantidade de alunos por série (ensino médio ou integrado) ou módulo (ensino técnico)							
Eixo Tecnológico	Curso	Período	Séries / Módulos				Total
			1.º/1.º	2.º/2.º	3.º/3.º	4.º	
<b>Gestão e Negócios</b>	Serviços Jurídicos	Noite	39				<b>39</b>
<b>Totais</b>			<b>39</b>				<b>39</b>

Observações: Alunos com matrícula no Ensino Técnico	Total
Que fazem o Ensino Médio fora do CPS	<b>27</b>
Que já concluíram o Ensino Médio	<b>12</b>

<b>Etec Professor Fausto Mazzola - 145</b>	<b>Município</b>	<b>Avaré</b>
Rua Álvaro Lemos Torres, 561 - Bairro Brabância	Região de Governo	Avaré
CEP 18703-060 Tel.: 14 3732-5572 14 3732-6216	Região Administrativa	Sorocaba
<a href="mailto:e145acad@cps.sp.gov.br">e145acad@cps.sp.gov.br</a> / <a href="http://www.eteavare.com.br">www.eteavare.com.br</a>		

Servidores Docentes: 33 Servidores Administrativos: 06

Eixo Tecnológico, Curso e quantidade de alunos por série (ensino médio ou integrado) ou módulo (ensino técnico)							
Eixo Tecnológico	Curso	Período	Séries / Módulos				Total
			1.º/1.º	2.º/2.º	3.º/3.º	4.º	
Ambiente e Saúde	Nutrição e Dietética	Noite	35	26	27		88
Gestão e Negócios	Administração	Noite		30	20		50
	Administração (Etim)	Integral	35	34	31		100
Informação e Comunicação	Informática	Noite		27			27
Educação Básica	Ensino Médio	Manhã	70	70	70		210
<b>Totais</b>			<b>140</b>	<b>187</b>	<b>148</b>		<b>475</b>

Observações: Alunos com matrícula no Ensino Técnico	Total
Cursando o Ensino Médio na Unidade	8
Cursando o Ensino Médio em outra Etec	25
Que fazem o Ensino Médio fora do CPS	115
Que já concluíram o Ensino Médio	17

<b>Etec Professor Fausto Mazzola - 145.01 - Ext/Etec (EE Cel. João Cruz)</b>	<b>Município</b>	<b>Avaré</b>
Avenida Prefeito Paulo Novaes, 871	Região de Governo	Avaré
CEP 18705-000 Tel.: 14 3732-5572 14 3732-6216	Região Administrativa	Sorocaba
<a href="mailto:e145acad@cps.sp.gov.br">e145acad@cps.sp.gov.br</a> / <a href="http://www.eteavare.com.br">www.eteavare.com.br</a>		

Eixo Tecnológico, Curso e quantidade de alunos por série (ensino médio ou integrado) ou módulo (ensino técnico)							
Eixo Tecnológico	Curso	Período	Séries / Módulos				Total
			1.º/1.º	2.º/2.º	3.º/3.º	4.º	
Gestão e Negócios	Recursos Humanos	Noite	34	28			62
	Serviços Jurídicos	Noite	33				33
Informação e Comunicação	Informática para Internet	Noite			17		17
<b>Totais</b>			<b>67</b>	<b>28</b>	<b>17</b>		<b>112</b>

Observações: Alunos com matrícula no Ensino Técnico	Total
Cursando o Ensino Médio na Unidade	3
Que fazem o Ensino Médio fora do CPS	76
Que já concluíram o Ensino Médio	33

<b>Etec Professor Matheus Leite de Abreu - 087.2 - Cd_Cps (Bálsamo)</b>	<b>Município</b>	<b>Bálsamo</b>
Rua Aurora Soares Geraldês, 419 - Centro	Região de Governo	São José do Rio Preto
CEP 15140-000 Tel.: 17 3242-3249 17 3243-1902	Região Administrativa	São José do Rio Preto
<a href="mailto:e087acad@cps.sp.gov.br">e087acad@cps.sp.gov.br</a> / <a href="http://www.escolaagrica.com.br">www.escolaagrica.com.br</a>		

Eixo Tecnológico, Curso e quantidade de alunos por série (ensino médio ou integrado) ou módulo (ensino técnico)							
Eixo Tecnológico	Curso	Período	Séries / Módulos				Total
			1.º/1.º	2.º/2.º	3.º/3.º	4.º	
Gestão e Negócios	Logística	Noite		33			33
<b>Totais</b>				<b>33</b>			<b>33</b>

Observações: Alunos com matrícula no Ensino Técnico	Total
Que fazem o Ensino Médio fora do CPS	12
Que já concluíram o Ensino Médio	21



<b>Etec Joaquim Ferreira do Amaral - 070.2 - Cd_Cps (Bariri)</b>	<b>Município</b>	<b>Bariri</b>
Avenida Luís Bueno Queiroz, 485 - Nova Bariri	Região de Governo	Jaú
CEP 17250-000 Tel.:14 3624-8585 14 3622-3566	Região Administrativa	Bauru
<a href="mailto:e070acad@cps.sp.gov.br">e070acad@cps.sp.gov.br</a> / <a href="http://www.etcjau.com.br">www.etcjau.com.br</a>		

Eixo Tecnológico, Curso e quantidade de alunos por série (ensino médio ou integrado) ou módulo (ensino técnico)							
Eixo Tecnológico	Curso	Período	Séries / Módulos				Total
			1.º/1.º	2.º/2.º	3.º/3.º	4.º	
Gestão e Negócios	Recursos Humanos	Noite		35			35
<b>Totais</b>				35			35

<b>Observações: Alunos com matrícula no Ensino Técnico</b>	<b>Total</b>
Que fazem o Ensino Médio fora do CPS	3
Que já concluíram o Ensino Médio	32

<b>Etec Comendador João Rays - 040</b>	<b>Município</b>	<b>Barra Bonita</b>
Rua Ludovico Victorio, 2.140 - Vila Habitacional	Região de Governo	Jaú
CEP 17340-000 Tel.:14 3641-1310 14 3641-5600	Região Administrativa	Bauru
<a href="mailto:e040acad@cps.sp.gov.br">e040acad@cps.sp.gov.br</a> / <a href="http://www.etcbarraBonita.com.br">www.etcbarraBonita.com.br</a>		

Servidores Docentes: 36 Servidores Administrativos: 11

Eixo Tecnológico, Curso e quantidade de alunos por série (ensino médio ou integrado) ou módulo (ensino técnico)							
Eixo Tecnológico	Curso	Período	Séries / Módulos				Total
			1.º/1.º	2.º/2.º	3.º/3.º	4.º	
Gestão e Negócios	Administração	Noite	40	39			79
	Contabilidade	Noite		40			40
	Logística	Noite	40				40
	Marketing	Noite			39		39
	Secretariado	Noite			30		30
Informação e Comunicação	Informática	Tarde		35			35
	Informática	Noite	40		30		70
	Informática para Internet	Noite	40				40
	Informática para Internet (Etim)	Integral	35	34			69
Educação Básica	Ensino Médio	Manhã	35	35	70		140
<b>Totais</b>			230	183	169		582

<b>Observações: Alunos com matrícula no Ensino Técnico</b>	<b>Total</b>
Cursando o Ensino Médio na Unidade	18
Que fazem o Ensino Médio fora do CPS	130
Que já concluíram o Ensino Médio	225

<b>Etec de Apiaí - 281.1 - Cd_Cps (Barra do Chapéu)</b>	<b>Município</b>	<b>Barra do Chapéu</b>
Rua Professor Paulo Francisco de Assis, 82 - Centro	Região de Governo	Itapeva
CEP 18325-000 Tel.: 15 3552-1530	Região Administrativa	Itapeva
<a href="mailto:e281acad@cps.sp.gov.br">e281acad@cps.sp.gov.br</a>		

Eixo Tecnológico, Curso e quantidade de alunos por série (ensino médio ou integrado) ou módulo (ensino técnico)							
Eixo Tecnológico	Curso	Período	Séries / Módulos				Total
			1.º/1.º	2.º/2.º	3.º/3.º	4.º	
Gestão e Negócios	Administração	Noite		37			37
<b>Totais</b>				37			37

<b>Observações: Alunos com matrícula no Ensino Técnico</b>	<b>Total</b>
Que fazem o Ensino Médio fora do CPS	20
Que já concluíram o Ensino Médio	17



<b>Etec Coronel Raphael Brandão - 108</b>	<b>Município</b>	<b>Barretos</b>
Avenida Trinta e Sete, 646 - Baroni	<b>Região de Governo</b>	<b>Barretos</b>
CEP 14780-390 Tel.: 17 3322-2341 17 3323-1099	<b>Região Administrativa</b>	<b>Barretos</b>
<a href="mailto:e108acad@cps.sp.gov.br">e108acad@cps.sp.gov.br</a> / <a href="http://www.etecbarretos.com.br">www.etecbarretos.com.br</a>		

Servidores Docentes: 95 Servidores Administrativos: 20

Eixo Tecnológico, Curso e quantidade de alunos por série (ensino médio ou integrado) ou módulo (ensino técnico)							
Eixo Tecnológico	Curso	Período	Séries / Módulos				Total
			1.º/1.º	2.º/2.º	3.º/3.º	4.º	
<b>Ambiente e Saúde</b>	Enfermagem	Tarde	40	33	36	33	<b>142</b>
	Meio Ambiente	Noite		40			<b>40</b>
	Meio Ambiente (Etim)	Integral	40	40	33		<b>113</b>
	Nutrição e Dietética	Noite	40		28		<b>68</b>
<b>Controle e Processos Industriais</b>	Mecânica	Noite	40	37	32	28	<b>137</b>
	Química (Etim)	Integral			31		<b>31</b>
<b>Informação e Comunicação</b>	Informática	Noite	40	37	35		<b>112</b>
<b>Produção Alimentícia</b>	Alimentos	Noite		36			<b>36</b>
<b>Produção Industrial</b>	Açúcar e Álcool	Noite	40	37			<b>77</b>
	Química	Noite			30	33	<b>63</b>
	Química (Etim)	Integral	40	38			<b>78</b>
<b>Segurança</b>	Segurança do Trabalho	Noite	40	38	35		<b>113</b>
<b>Turismo, Hospitalidade e Lazer</b>	Cozinha	Noite	40				<b>40</b>
<b>Educação Básica</b>	Ensino Médio	Manhã	120	119	120		<b>359</b>
<b>Totais</b>			<b>480</b>	<b>455</b>	<b>380</b>	<b>94</b>	<b>1.409</b>

Observações: Alunos com matrícula no Ensino Técnico	Total
Cursando o Ensino Médio na Unidade	<b>40</b>
Que fazem o Ensino Médio fora do CPS	<b>251</b>
Que já concluíram o Ensino Médio	<b>537</b>

<b>Etec Coronel Raphael Brandão - 108.01 - Ext/Etec (EE Doutor Antonio Olympio)</b>	<b>Município</b>	<b>Barretos</b>
Praça Francisco Barreto, s/nº - Centro	<b>Região de Governo</b>	<b>Barretos</b>
CEP 14780-059 Tel.: 17 3322-2341 17 3323-1099	<b>Região Administrativa</b>	<b>Barretos</b>
<a href="mailto:e108acad@cps.sp.gov.br">e108acad@cps.sp.gov.br</a> / <a href="http://www.etecbarretos.com.br">www.etecbarretos.com.br</a>		

Eixo Tecnológico, Curso e quantidade de alunos por série (ensino médio ou integrado) ou módulo (ensino técnico)							
Eixo Tecnológico	Curso	Período	Séries / Módulos				Total
			1.º/1.º	2.º/2.º	3.º/3.º	4.º	
<b>Gestão e Negócios</b>	Administração	Noite	40	35	29		<b>104</b>
	Recursos Humanos	Noite	40	39	26		<b>105</b>
	Serviços Jurídicos	Noite	40	38	28		<b>106</b>
<b>Totais</b>			<b>120</b>	<b>112</b>	<b>83</b>		<b>315</b>

Observações: Alunos com matrícula no Ensino Técnico	Total
Cursando o Ensino Médio na Unidade	<b>27</b>
Que fazem o Ensino Médio fora do CPS	<b>113</b>
Que já concluíram o Ensino Médio	<b>175</b>





<b>Etec José Martimiano da Silva - 074.6 - Cd_Cps (Barrinha)</b>	<b>Município</b>	<b>Barrinha</b>
Rua Francisco Ozakai, 90 Jardim Albertina F. Fossaluga	Região de Governo	Ribeirão Preto
CEP 14860-000 Tel.:16 3610-8374 16 3610-5544	Região Administrativa	Ribeirão Preto
<a href="mailto:e074acad@cps.sp.gov.br">e074acad@cps.sp.gov.br</a> / <a href="http://www.industrialrp.com.br">www.industrialrp.com.br</a>		

Eixo Tecnológico, Curso e quantidade de alunos por série (ensino médio ou integrado) ou módulo (ensino técnico)							
Eixo Tecnológico	Curso	Período	Séries / Módulos				Total
			1.º/1.º	2.º/2.º	3.º/3.º	4.º	
Gestão e Negócios	Administração	Noite	40				40
<b>Totais</b>			<b>40</b>				<b>40</b>

<b>Observações: Alunos com matrícula no Ensino Técnico</b>	<b>Total</b>
Que fazem o Ensino Médio fora do CPS	17
Que já concluíram o Ensino Médio	23

<b>Etec de Barueri - 245</b>	<b>Município</b>	<b>Barueri</b>
Rua João Batista Soares, 440 - Novo Centro Comercial de Barueri	Região de Governo	Grande São Paulo
CEP 06401-135 Tel.: 11 4163-4655 11 4163-4684	Região Administrativa	Grande São Paulo
<a href="mailto:e245acad@cps.sp.gov.br">e245acad@cps.sp.gov.br</a> / <a href="http://www.etecdebarueri.blogspot.com.br">www.etecdebarueri.blogspot.com.br</a>		

Servidores Docentes: 39 Servidores Administrativos: 06

Eixo Tecnológico, Curso e quantidade de alunos por série (ensino médio ou integrado) ou módulo (ensino técnico)							
Eixo Tecnológico	Curso	Período	Séries / Módulos				Total
			1.º/1.º	2.º/2.º	3.º/3.º	4.º	
Ambiente e Saúde	Enfermagem	Tarde	40	36	35	24	135
Gestão e Negócios	Administração (Etim)	Integral	40	40	41		121
	Contabilidade (Etim)	Integral	40	38			78
	Logística (Etim)	Integral		37	34		71
	Recursos Humanos	Noite	40	27	27		94
	Informática	Noite	40	34	24		98
Segurança	Segurança do Trabalho	Tarde*	25				25
		Noite	40	38	28		106
<b>Totais</b>			<b>265</b>	<b>250</b>	<b>189</b>	<b>24</b>	<b>728</b>

(\*) Alunos do Programa MédioTec

<b>Observações: Alunos com matrícula no Ensino Técnico</b>	<b>Total</b>
Que fazem o Ensino Médio fora do CPS	90
Que já concluíram o Ensino Médio	368

<b>Etec Engenheiro Herval Bellusci - 063.01 - Ext/Etec (EE Prof.ª Tsuya Ohino Kimura)</b>	<b>Município</b>	<b>Bastos</b>
Avenida Gaspar Ricardo, 728 - Centro	Região de Governo	Tupã
CEP 17690-000 Tel.: 18 3521-2494	Região Administrativa	Marília
<a href="mailto:e063acad@cps.sp.gov.br">e063acad@cps.sp.gov.br</a> / <a href="http://www.escolaagricolaadamantina.com.br">www.escolaagricolaadamantina.com.br</a>		

Eixo Tecnológico, Curso e quantidade de alunos por série (ensino médio ou integrado) ou módulo (ensino técnico)							
Eixo Tecnológico	Curso	Período	Séries / Módulos				Total
			1.º/1.º	2.º/2.º	3.º/3.º	4.º	
Gestão e Negócios	Administração	Noite			24		24
	Contabilidade	Noite		26			26
	Recursos Humanos	Noite		28			28
<b>Totais</b>				<b>54</b>	<b>24</b>		<b>78</b>

<b>Observações: Alunos com matrícula no Ensino Técnico</b>	<b>Total</b>
Que fazem o Ensino Médio fora do CPS	14
Que já concluíram o Ensino Médio	64



<b>Etec Antonio de Pádua Cardoso - 030</b>	<b>Município</b>	<b>Batatais</b>
Rua Artur Lopes Oliveira, 1.087 - Santo Antônio	<b>Região de Governo</b>	<b>Franca</b>
CEP 14300-000 Tel.:16 3761-2428 16 3761-3023	<b>Região Administrativa</b>	<b>Franca</b>
<a href="mailto:e030acad@cps.sp.gov.br">e030acad@cps.sp.gov.br</a> / <a href="http://www.eteapc.com.br">www.eteapc.com.br</a>		

Servidores Docentes: 61 Servidores Administrativos: 14

Eixo Tecnológico, Curso e quantidade de alunos por série (ensino médio ou integrado) ou módulo (ensino técnico)							
Eixo Tecnológico	Curso	Período	Séries / Módulos				Total
			1.º/1.º	2.º/2.º	3.º/3.º	4.º	
Ambiente e Saúde	Enfermagem	Tarde		37	38		75
	Farmácia	Noite	40	32	32		104
Controle e Processos Industriais	Mecânica	Noite	40	31	30	25	126
	Mecânica (Etim)	Integral	40	39	37		116
Gestão e Negócios	Administração	Noite	41	33	50		124
	Administração (Etim)	Integral	40	40	38		118
	Recursos Humanos	Noite	40	36	28		104
Informação e Comunicação	Informática	Noite	41	32			73
	Informática (Etim)	Integral	41	42	34		117
Turismo, Hospitalidade e Lazer	Agenciamento de Viagem	Noite		31			31
	Eventos	Noite	39				39
Educação Básica	Ensino Médio	Manhã	80	80	80		240
<b>Totais</b>			<b>442</b>	<b>433</b>	<b>367</b>	<b>25</b>	<b>1.267</b>

Observações: Alunos com matrícula no Ensino Técnico	Total
Cursando o Ensino Médio na Unidade	7
Que fazem o Ensino Médio fora do CPS	209
Que já concluíram o Ensino Médio	460

<b>Etec Astor de Mattos Carvalho - 038.01 - Ext/Etec (EE Prof. Christino Cabral)</b>	<b>Município</b>	<b>Bauru</b>
Rua Gerson Franca Quadra, 19.165	<b>Região de Governo</b>	<b>Bauru</b>
CEP 17016-000 Tel.: 14 3285-1147 14 3285-1210	<b>Região Administrativa</b>	<b>Bauru</b>
<a href="mailto:e038acad@cps.sp.gov.br">e038acad@cps.sp.gov.br</a> / <a href="http://www.etcabralia.com.br">www.etcabralia.com.br</a>		

Eixo Tecnológico, Curso e quantidade de alunos por série (ensino médio ou integrado) ou módulo (ensino técnico)							
Eixo Tecnológico	Curso	Período	Séries / Módulos				Total
			1.º/1.º	2.º/2.º	3.º/3.º	4.º	
Gestão e Negócios	Contabilidade	Noite	40		34		74
	Recursos Humanos	Noite		36	39		75
<b>Totais</b>			<b>40</b>	<b>36</b>	<b>73</b>		<b>149</b>

Observações: Alunos com matrícula no Ensino Técnico	Total
Cursando o Ensino Médio na Unidade	25
Que já concluíram o Ensino Médio	124



<b>Etec Rodrigues de Abreu - 135</b>	<b>Município</b>	<b>Bauru</b>
Rua Virgílio Malta 12-70 - Centro	<b>Região de Governo</b>	<b>Bauru</b>
CEP 17015-220 Tel.:14 3234-4252 14 3223-2531	<b>Região Administrativa</b>	<b>Bauru</b>
<a href="mailto:e135acad@cps.sp.gov.br">e135acad@cps.sp.gov.br</a> / <a href="http://www.etecbauru.com.br">www.etecbauru.com.br</a>		

Servidores Docentes: 74 Servidores Administrativos: 09

Eixo Tecnológico, Curso e quantidade de alunos por série (ensino médio ou integrado) ou módulo (ensino técnico)							
Eixo Tecnológico	Curso	Período	Séries / Módulos				Total
			1.º/1.º	2.º/2.º	3.º/3.º	4.º	
Ambiente e Saúde	Enfermagem	Manhã	40			24	64
		Tarde		39	31		70
Gestão e Negócios	Administração	Noite	40	36	27		103
	Administração (Etim)	Integral	38	40	38		116
	Logística	Noite	40	35	20		95
Informação e Comunicação	Informática	Noite	40	34	22		96
	Informática (Etim)	Integral	38	40	39		117
Segurança	Segurança do Trabalho	Noite	40	36	33		109
Educação Básica	Ensino Médio	Manhã	35	33	34		102
		Tarde	32	34	32		98
<b>Totais</b>			<b>343</b>	<b>327</b>	<b>276</b>	<b>24</b>	<b>970</b>

Observações: Alunos com matrícula no Ensino Técnico	Total
Cursando o Ensino Médio na Unidade	9
Que fazem o Ensino Médio fora do CPS	56
Que já concluíram o Ensino Médio	472

<b>Etec Rodrigues de Abreu - 135.01 - Ext/Etec (EE Ernesto Monte)</b>	<b>Município</b>	<b>Bauru</b>
Praça das Cerejeiras, 4 - 44 - Vila Noemy	<b>Região de Governo</b>	<b>Bauru</b>
CEP 17014-500 Tel.:14 3234-4252 14 3223-2531	<b>Região Administrativa</b>	<b>Bauru</b>
<a href="mailto:e135acad@cps.sp.gov.br">e135acad@cps.sp.gov.br</a> / <a href="http://www.etecbauru.com.br">www.etecbauru.com.br</a>		

Eixo Tecnológico, Curso e quantidade de alunos por série (ensino médio ou integrado) ou módulo (ensino técnico)							
Eixo Tecnológico	Curso	Período	Séries / Módulos				Total
			1.º/1.º	2.º/2.º	3.º/3.º	4.º	
Gestão e Negócios	Serviços Jurídicos	Noite	40	35	29		104
	Transações Imobiliárias	Noite		30			30
<b>Totais</b>			<b>40</b>	<b>65</b>	<b>29</b>		<b>134</b>

Observações: Alunos com matrícula no Ensino Técnico	Total
Cursando o Ensino Médio na Unidade	7
Cursando o Ensino Médio em outra Etec	6
Que fazem o Ensino Médio fora do CPS	29
Que já concluíram o Ensino Médio	92



<b>Etec Professor Ídio Zucchi - 151</b>	<b>Município</b>	<b>Bebedouro</b>
Rua Lúcio Sarti, 809 - Parque Residencial Eldorado	<b>Região de Governo</b>	<b>Barretos</b>
CEP 14706-120 Tel.: 17 3343-9695 17 3343-5563	<b>Região Administrativa</b>	<b>Barretos</b>
<a href="mailto:e151acad@cps.sp.gov.br">e151acad@cps.sp.gov.br</a> / <a href="http://www.etecbebedouro.com.br">www.etecbebedouro.com.br</a>		

Servidores Docentes: 61 Servidores Administrativos: 12

Eixo Tecnológico, Curso e quantidade de alunos por série (ensino médio ou integrado) ou módulo (ensino técnico)							
Eixo Tecnológico	Curso	Período	Séries / Módulos				Total
			1.º/1.º	2.º/2.º	3.º/3.º	4.º	
<b>Gestão e Negócios</b>	Administração	Noite		40	30		<b>70</b>
	Administração (Etim)	Integral	40		38		<b>78</b>
	Recursos Humanos	Noite		37			<b>37</b>
	Serviços Jurídicos	Noite	40		33		<b>73</b>
<b>Informação e Comunicação</b>	Informática	Noite		38	29		<b>67</b>
	Informática para Internet (Etim)	Integral		38			<b>38</b>
	Manutenção e Suporte em Informática	Noite	40				<b>40</b>
<b>Educação Básica</b>	Ensino Médio	Manhã	80	80	80		<b>240</b>
<b>Totais</b>			<b>200</b>	<b>233</b>	<b>210</b>		<b>643</b>

Observações: Alunos com matrícula no Ensino Técnico	Total
Cursando o Ensino Médio na Unidade	<b>14</b>
Que fazem o Ensino Médio fora do CPS	<b>129</b>
Que já concluíram o Ensino Médio	<b>144</b>

<b>Etec Orlando Quagliato - 084.1 - Cd_Cps (Bernardino de Campos)</b>	<b>Município</b>	<b>Bernardino de Campos</b>
Praça da Bandeira, 340 - Centro	<b>Região de Governo</b>	<b>Ourinhos</b>
CEP 18960-000 Tel.: 14 3372-2011 14 3372-2760	<b>Região Administrativa</b>	<b>Marília</b>
<a href="mailto:e084acad@cps.sp.gov.br">e084acad@cps.sp.gov.br</a> / <a href="http://www.etecsantacruz.com.br">www.etecsantacruz.com.br</a>		

Eixo Tecnológico, Curso e quantidade de alunos por série (ensino médio ou integrado) ou módulo (ensino técnico)							
Eixo Tecnológico	Curso	Período	Séries / Módulos				Total
			1.º/1.º	2.º/2.º	3.º/3.º	4.º	
<b>Recursos Naturais</b>	Agronegócio	Noite	40				<b>40</b>
<b>Totais</b>			<b>40</b>				<b>40</b>

Observações: Alunos com matrícula no Ensino Técnico	Total
Que fazem o Ensino Médio fora do CPS	<b>7</b>
Que já concluíram o Ensino Médio	<b>33</b>



<b>Etec Doutor Renato Cordeiro - 123</b>	<b>Município</b>	<b>Birigui</b>
Rua Ermano Zin, 1.531 - Jd. Santana	<b>Região de Governo</b>	<b>Araçatuba</b>
CEP 16202-407 Tel.: 18 3644-4019 18 3634-1083	<b>Região Administrativa</b>	<b>Araçatuba</b>
<a href="mailto:e123acad@cps.sp.gov.br">e123acad@cps.sp.gov.br</a> / <a href="http://www.etecbirigui.com.br">www.etecbirigui.com.br</a>		

Servidores Docentes: 31 Servidores Administrativos: 11

Eixo Tecnológico, Curso e quantidade de alunos por série (ensino médio ou integrado) ou módulo (ensino técnico)							
Eixo Tecnológico	Curso	Período	Séries / Módulos				Total
			1.º/1.º	2.º/2.º	3.º/3.º	4.º	
<b>Ambiente e Saúde</b>	Enfermagem	Noite	40	37	40	39	<b>156</b>
<b>Gestão e Negócios</b>	Administração	Noite		30			<b>30</b>
	Administração (Etim)	Integral	38	38	39		<b>115</b>
	Recursos Humanos	Noite	38				<b>38</b>
<b>Educação Básica</b>	Ensino Médio	Manhã	38	40	40		<b>118</b>
<b>Totais</b>			<b>154</b>	<b>145</b>	<b>119</b>	<b>39</b>	<b>457</b>

<b>Observações: Alunos com matrícula no Ensino Técnico</b>	<b>Total</b>
Cursando o Ensino Médio na Unidade	<b>5</b>
Que fazem o Ensino Médio fora do CPS	<b>1</b>
Que já concluíram o Ensino Médio	<b>218</b>

<b>Etec Doutor Domingos Minicucci Filho - 051.5 - Cd_Cps (Bofete)</b>	<b>Município</b>	<b>Bofete</b>
Rua João Martinelli, 41 - Centro	<b>Região de Governo</b>	<b>Botucatu</b>
CEP 18590-000 Tel.: 14 3882-5325	<b>Região Administrativa</b>	<b>Sorocaba</b>
<a href="mailto:e051acad@cps.sp.gov.br">e051acad@cps.sp.gov.br</a>		

Eixo Tecnológico, Curso e quantidade de alunos por série (ensino médio ou integrado) ou módulo (ensino técnico)							
Eixo Tecnológico	Curso	Período	Séries / Módulos				Total
			1.º/1.º	2.º/2.º	3.º/3.º	4.º	
<b>Gestão e Negócios</b>	Logística	Noite		34			<b>34</b>
<b>Totais</b>				<b>34</b>			<b>34</b>

<b>Observações: Alunos com matrícula no Ensino Técnico</b>	<b>Total</b>
Que fazem o Ensino Médio fora do CPS	<b>2</b>
Que já concluíram o Ensino Médio	<b>32</b>

<b>Etec Salles Gomes - 101.5 - Cd_Cps (Boituva)</b>	<b>Município</b>	<b>Boituva</b>
Avenida Brasil, 5 Parque Residencial Primo	<b>Região de Governo</b>	<b>Itapetininga</b>
CEP 18550-000 Tel.: 15 3251-6584 15 3251-4242	<b>Região Administrativa</b>	<b>Sorocaba</b>
<a href="mailto:e101acad@cps.sp.gov.br">e101acad@cps.sp.gov.br</a> / <a href="http://www.etecsallesgomes.com.br">www.etecsallesgomes.com.br</a>		

Eixo Tecnológico, Curso e quantidade de alunos por série (ensino médio ou integrado) ou módulo (ensino técnico)							
Eixo Tecnológico	Curso	Período	Séries / Módulos				Total
			1.º/1.º	2.º/2.º	3.º/3.º	4.º	
<b>Gestão e Negócios</b>	Administração	Noite		32			<b>32</b>
	Logística	Noite	40				<b>40</b>
<b>Segurança</b>	Segurança do Trabalho	Noite		35			<b>35</b>
<b>Totais</b>			<b>40</b>	<b>67</b>			<b>107</b>

<b>Observações: Alunos com matrícula no Ensino Técnico</b>	<b>Total</b>
Cursando o Ensino Médio na Unidade	<b>1</b>
Que fazem o Ensino Médio fora do CPS	<b>18</b>
Que já concluíram o Ensino Médio	<b>88</b>



<b>Etec Professora Marinês Teodoro de Freitas Almeida - 212.3 - Cd_Cps (Borborema)</b>	<b>Município</b>	<b>Borborema</b>
Rua José Theodora Puzzi, 515 - Vila Mariana	<b>Região de Governo</b>	<b>Araraquara</b>
CEP 14955-000 Tel.: 17 3542-1182 17 3542-7809	<b>Região Administrativa</b>	<b>Central</b>
<a href="mailto:e212acad@cps.sp.gov.br">e212acad@cps.sp.gov.br</a> / <a href="http://www.etec-novohorizonte.com.br/site">www.etec-novohorizonte.com.br/site</a>		

Eixo Tecnológico, Curso e quantidade de alunos por série (ensino médio ou integrado) ou módulo (ensino técnico)							
Eixo Tecnológico	Curso	Período	Séries / Módulos				Total
			1.º/1.º	2.º/2.º	3.º/3.º	4.º	
<b>Gestão e Negócios</b>	Recursos Humanos	Noite		32			<b>32</b>
<b>Totais</b>				<b>32</b>			<b>32</b>

Observações: Alunos com matrícula no Ensino Técnico	Total
Que fazem o Ensino Médio fora do CPS	4
Que já concluíram o Ensino Médio	28

<b>Etec Doutor Domingos Minicucci Filho - 051</b>	<b>Município</b>	<b>Botucatu</b>
Avenida Santana, 654 - Centro	<b>Região de Governo</b>	<b>Botucatu</b>
CEP 18603-700 Tel.: 14 3882-0503 14 3882-5325	<b>Região Administrativa</b>	<b>Sorocaba</b>
<a href="mailto:e051acad@cps.sp.gov.br">e051acad@cps.sp.gov.br</a>		

Servidores Docentes: 82 Servidores Administrativos: 23

Eixo Tecnológico, Curso e quantidade de alunos por série (ensino médio ou integrado) ou módulo (ensino técnico)							
Eixo Tecnológico	Curso	Período	Séries / Módulos				Total
			1.º/1.º	2.º/2.º	3.º/3.º	4.º	
<b>Ambiente e Saúde</b>	Enfermagem	Tarde		30	27	24	<b>81</b>
	Nutrição e Dietética	Noite	40	38	25		<b>103</b>
<b>Controle e Processos Industriais</b>	Automação Industrial	Noite	40		29	27	<b>96</b>
	Eletrotécnica	Noite		34	24	22	<b>80</b>
	Eletrônica (Etim)	Integral	40	37	34		<b>111</b>
	Mecânica	Noite	40	35	35	32	<b>142</b>
	Mecânica (Etim)	Integral	40	36	30		<b>106</b>
<b>Gestão e Negócios</b>	Administração (Etim)	Integral	40	40	34		<b>114</b>
<b>Informação e Comunicação</b>	Informática (Etim)	Integral	40	37	34		<b>111</b>
<b>Totais</b>			<b>280</b>	<b>287</b>	<b>272</b>	<b>105</b>	<b>944</b>

Observações: Alunos com matrícula no Ensino Técnico	Total
Cursando o Ensino Médio em outra Etec	1
Que fazem o Ensino Médio fora do CPS	60
Que já concluíram o Ensino Médio	441

<b>Etec Doutor Domingos Minicucci Filho - 051.01 - Ext/Etec (EE Cardoso de Almeida)</b>	<b>Município</b>	<b>Botucatu</b>
Praça Professor Pedro Torres, s/nº	<b>Região de Governo</b>	<b>Botucatu</b>
CEP 18600-011 Tel.: 14 3882-0503 14 3882-5325	<b>Região Administrativa</b>	<b>Sorocaba</b>
<a href="mailto:e051acad@cps.sp.gov.br">e051acad@cps.sp.gov.br</a>		

Eixo Tecnológico, Curso e quantidade de alunos por série (ensino médio ou integrado) ou módulo (ensino técnico)							
Eixo Tecnológico	Curso	Período	Séries / Módulos				Total
			1.º/1.º	2.º/2.º	3.º/3.º	4.º	
<b>Gestão e Negócios</b>	Administração	Noite	40	40	27		<b>107</b>
<b>Informação e Comunicação</b>	Informática	Noite	40		21		<b>61</b>
<b>Totais</b>			<b>80</b>	<b>40</b>	<b>48</b>		<b>168</b>

Observações: Alunos com matrícula no Ensino Técnico	Total
Cursando o Ensino Médio na Unidade	9
Que fazem o Ensino Médio fora do CPS	22
Que já concluíram o Ensino Médio	137



<b>Etec Professor Carmine Biagio Tundisi - 147.5 - Cd_Cps (Bragança Paulista)</b>	<b>Município</b>	<b>Bragança Paulista</b>
Rua Coronel Leme, s/n.º - Centro	<b>Região de Governo</b>	<b>Bragança Paulista</b>
CEP 12900-340 Tel.: 11 4402-2129	<b>Região Administrativa</b>	<b>Metropolitana de Campinas</b>
<a href="mailto:e147acad@cps.sp.gov.br">e147acad@cps.sp.gov.br</a> / <a href="http://www.etecarmine.com.br">www.etecarmine.com.br</a>		

Eixo Tecnológico, Curso e quantidade de alunos por série (ensino médio ou integrado) ou módulo (ensino técnico)							
Eixo Tecnológico	Curso	Período	Séries / Módulos				Total
			1.º/1.º	2.º/2.º	3.º/3.º	4.º	
<b>Gestão e Negócios</b>	Administração	Noite	40				<b>40</b>
<b>Totais</b>			<b>40</b>				<b>40</b>

<b>Observações: Alunos com matrícula no Ensino Técnico</b>	<b>Total</b>
Que fazem o Ensino Médio fora do CPS	<b>11</b>
Que já concluíram o Ensino Médio	<b>29</b>

<b>Etec Astor de Mattos Carvalho - 038</b>	<b>Município</b>	<b>Cabrália Paulista</b>
Rodovia Lourenço Lozano, km 4, s/nº - Restinga - Zona Rural	<b>Região de Governo</b>	<b>Bauru</b>
CEP 17480-000 Tel.: 14 3285-1147 14 3285-1210	<b>Região Administrativa</b>	<b>Bauru</b>
<a href="mailto:e038acad@cps.sp.gov.br">e038acad@cps.sp.gov.br</a> / <a href="http://www.etecabralia.com.br">www.etecabralia.com.br</a>		

Servidores Docentes: 47 Servidores Administrativos: 18

Eixo Tecnológico, Curso e quantidade de alunos por série (ensino médio ou integrado) ou módulo (ensino técnico)							
Eixo Tecnológico	Curso	Período	Séries / Módulos				Total
			1.º/1.º	2.º/2.º	3.º/3.º	4.º	
<b>Informação e Comunicação</b>	Informática (Etim)	Integral	35	32	31		<b>98</b>
	Informática para Internet	Noite		31			<b>31</b>
<b>Produção Alimentícia</b>	Agroindústria	Noite	35				<b>35</b>
<b>Produção Industrial</b>	Química	Noite		32		25	<b>57</b>
<b>Recursos Naturais</b>	Agropecuária (Etim)	Integral	35	32	31		<b>98</b>
<b>Totais</b>			<b>105</b>	<b>127</b>	<b>62</b>	<b>25</b>	<b>319</b>

<b>Observações: Alunos com matrícula no Ensino Técnico</b>	<b>Total</b>
Cursando o Ensino Médio na Unidade	<b>99</b>
Cursando o Ensino Médio em outra Etec	<b>18</b>
Que já concluíram o Ensino Médio	<b>6</b>

<b>Etec Benedito Storani - 042.1 - Cd_Cps - (Cabreúva)</b>	<b>Município</b>	<b>Cabreúva</b>
Avenida Coral, s/nº - Jd. Colina da Serra II	<b>Região de Governo</b>	<b>Jundiá</b>
CEP 13318-000 Tel.: 11 4582-1881	<b>Região Administrativa</b>	<b>Metropolitana de Campinas</b>
<a href="mailto:e042acad@cps.sp.gov.br">e042acad@cps.sp.gov.br</a> / <a href="http://www.etecbest.com.br">www.etecbest.com.br</a>		

Eixo Tecnológico, Curso e quantidade de alunos por série (ensino médio ou integrado) ou módulo (ensino técnico)							
Eixo Tecnológico	Curso	Período	Séries / Módulos				Total
			1.º/1.º	2.º/2.º	3.º/3.º	4.º	
<b>Gestão e Negócios</b>	Administração	Noite			35		<b>35</b>
	Logística	Noite			34		<b>34</b>
	Recursos Humanos	Noite			30		<b>30</b>
<b>Totais</b>					<b>99</b>		<b>99</b>

<b>Observações: Alunos com matrícula no Ensino Técnico</b>	<b>Total</b>
Que fazem o Ensino Médio fora do CPS	<b>8</b>
Que já concluíram o Ensino Médio	<b>91</b>



<b>Etec Machado de Assis - 082</b>	<b>Município</b>	<b>Caçapava</b>
Rua Nações Unidas, 253 - Jardim Santo Antonio	<b>Região de Governo</b>	São José dos Campos
CEP 12281-050 Tel.: 12 3653-5882 12 3653-1802 12 3655-3050	<b>Região Administrativa</b>	São José dos Campos
<a href="mailto:e082acad@cps.sp.gov.br">e082acad@cps.sp.gov.br</a> / <a href="http://www.etecmachadodeassis.com">www.etecmachadodeassis.com</a>		

Servidores Docentes: 36 Servidores Administrativos: 11

Eixo Tecnológico, Curso e quantidade de alunos por série (ensino médio ou integrado) ou módulo (ensino técnico)							
Eixo Tecnológico	Curso	Período	Séries / Módulos				Total
			1.º/1.º	2.º/2.º	3.º/3.º	4.º	
Controle e Processos Industriais	Mecânica	Noite	40	32	29	27	128
	Mecânica (Etim)	Integral	40	37	33		110
Gestão e Negócios	Administração	Noite	40	40	32		112
	Administração (Etim)	Integral	39	36			75
	Logística	Noite			31		31
	Recursos Humanos	Noite	40	35	27		102
Informação e Comunicação	Informática	Noite		35			35
	Informática (Etim)	Integral	40	39	36		115
<b>Totais</b>			<b>239</b>	<b>254</b>	<b>188</b>	<b>27</b>	<b>708</b>

Observações: Alunos com matrícula no Ensino Técnico	Total
Cursando o Ensino Médio na Unidade	1
Que fazem o Ensino Médio fora do CPS	77
Que já concluíram o Ensino Médio	330

<b>Etec Professor Marcos Uchôas dos Santos Penchel - 044</b>	<b>Município</b>	<b>Cachoeira Paulista</b>
Rua Afonso Pereira da Silva, 96 - Vila Carmem	<b>Região de Governo</b>	Guaratinguetá
CEP 12630-000 Tel.: 12 3101-2816 12 3103-1493	<b>Região Administrativa</b>	São José dos Campos
<a href="mailto:e044acad@cps.sp.gov.br">e044acad@cps.sp.gov.br</a> / <a href="http://www.etecmarcosuchoas.com.br">www.etecmarcosuchoas.com.br</a>		

Servidores Docentes: 46 Servidores Administrativos: 11

Eixo Tecnológico, Curso e quantidade de alunos por série (ensino médio ou integrado) ou módulo (ensino técnico)							
Eixo Tecnológico	Curso	Período	Séries / Módulos				Total
			1.º/1.º	2.º/2.º	3.º/3.º	4.º	
Ambiente e Saúde	Enfermagem	Noite	39	40	29	33	141
Controle e Processos Industriais	Eletrônica (Etim)	Integral	39	37	36		112
Gestão e Negócios	Administração	Noite	40	36	24		100
	Administração (Etim)	Integral	40	39	27		106
Informação e Comunicação	Informática	Noite			16		16
	Informática (Etim)	Integral	40	39	32		111
Turismo, Hospitalidade e Lazer	Turismo Receptivo	Noite		24			24
<b>Totais</b>			<b>198</b>	<b>215</b>	<b>164</b>	<b>33</b>	<b>610</b>

Observações: Alunos com matrícula no Ensino Técnico	Total
Cursando o Ensino Médio na Unidade	7
Que fazem o Ensino Médio fora do CPS	51
Que já concluíram o Ensino Médio	223





<b>Etec Professor Rodolpho José Del Guerra - 150.1 - Cd_Cps (Caconde)</b>	<b>Município</b>	<b>Caconde</b>
Rua Agnelo da Cruz Prates, 30 CDHU	<b>Região de Governo</b>	São João da Boa Vista
CEP 13770-000 Tel.: 19 3681-2389 19 3681-4357	<b>Região Administrativa</b>	Metropolitana de Campinas
<a href="mailto:e150acad@cps.sp.gov.br">e150acad@cps.sp.gov.br</a> / <a href="http://www.etecriopardo.com.br">www.etecriopardo.com.br</a>		

Eixo Tecnológico, Curso e quantidade de alunos por série (ensino médio ou integrado) ou módulo (ensino técnico)							
Eixo Tecnológico	Curso	Período	Séries / Módulos				Total
			1.º/1.º	2.º/2.º	3.º/3.º	4.º	
<b>Gestão e Negócios</b>	Administração	Noite			37		<b>37</b>
<b>Totais</b>					<b>37</b>		<b>37</b>

<b>Observações: Alunos com matrícula no Ensino Técnico</b>	<b>Total</b>
Que fazem o Ensino Médio fora do CPS	<b>20</b>
Que já concluíram o Ensino Médio	<b>17</b>

<b>Etec Professora Helcy Moreira Martins Aguiar - 062</b>	<b>Município</b>	<b>Cafelândia</b>
Praça Sagrado Coração de Jesus, 70 - Centro	<b>Região de Governo</b>	Lins
CEP 16500-000 Tel.: 14 3554-1184 14 3554-4682	<b>Região Administrativa</b>	Bauru
<a href="mailto:e062acad@cps.sp.gov.br">e062acad@cps.sp.gov.br</a> / <a href="http://www.eteccafelandia.com.br">www.eteccafelandia.com.br</a>		

Servidores Docentes: 42 Servidores Administrativos: 19

Eixo Tecnológico, Curso e quantidade de alunos por série (ensino médio ou integrado) ou módulo (ensino técnico)							
Eixo Tecnológico	Curso	Período	Séries / Módulos				Total
			1.º/1.º	2.º/2.º	3.º/3.º	4.º	
<b>Ambiente e Saúde</b>	Enfermagem	Noite	41	35			<b>76</b>
<b>Gestão e Negócios</b>	Administração	Noite		33			<b>33</b>
	Administração - EJA	Noite	15				<b>15</b>
	Recursos Humanos	Noite	40		29		<b>69</b>
<b>Informação e Comunicação</b>	Informática	Noite		33			<b>33</b>
<b>Produção Industrial</b>	Açúcar e Álcool	Noite		35		24	<b>59</b>
<b>Recursos Naturais</b>	Agropecuária (Etim)	Integral	39	40	35		<b>114</b>
	Zootecnia	Tarde	39		21		<b>60</b>
<b>Educação Básica</b>	Ensino Médio	Manhã	40	40	40		<b>120</b>
<b>Totais</b>			<b>214</b>	<b>216</b>	<b>125</b>	<b>24</b>	<b>579</b>

<b>Observações: Alunos com matrícula no Ensino Técnico</b>	<b>Total</b>
Cursando o Ensino Médio na Unidade	<b>57</b>
Que fazem o Ensino Médio fora do CPS	<b>83</b>
Que já concluíram o Ensino Médio	<b>190</b>





<b>Etec de Caieiras - 279</b>	<b>Município</b>	<b>Caieiras</b>
Rua Ermínio de Oliveira Penteado, 30 - Jardim Helena	<b>Região de Governo</b>	<b>Grande São Paulo</b>
CEP 07744-420 Tel.: 11 4605-2260	<b>Região Administrativa</b>	<b>Grande São Paulo</b>
<a href="mailto:e279acad@cps.sp.gov.br">e279acad@cps.sp.gov.br</a> / <a href="http://www.eteccaieiras.com.br">www.eteccaieiras.com.br</a>		

Servidores Docentes: 11 Servidores Administrativos: 04

Eixo Tecnológico, Curso e quantidade de alunos por série (ensino médio ou integrado) ou módulo (ensino técnico)							
Eixo Tecnológico	Curso	Período	Séries / Módulos				Total
			1.º/1.º	2.º/2.º	3.º/3.º	4.º	
<b>Gestão e Negócios</b>	Administração (Etim)	Integral	40	41			<b>81</b>
<b>Informação e Comunicação</b>	Informática para Internet	Tarde*	37				<b>37</b>
		Noite	40	39	25		<b>104</b>
<b>Segurança</b>	Segurança do Trabalho	Noite	40	35	31		<b>106</b>
<b>Totais</b>			<b>157</b>	<b>115</b>	<b>56</b>		<b>328</b>

(\*) Alunos do Programa MedioTec

Observações: Alunos com matrícula no Ensino Técnico	Total
Cursando o Ensino Médio em outra Etec	<b>1</b>
Que fazem o Ensino Médio fora do CPS	<b>98</b>
Que já concluíram o Ensino Médio	<b>148</b>

<b>Etec Gino Rezaghi - 191</b>	<b>Município</b>	<b>Cajamar</b>
Avenida Arujá, 175 - Jardim Maria Luiza	<b>Região de Governo</b>	<b>Grande São Paulo</b>
CEP 07760-000 Tel.: 11 4447-3600 11 4407-2098	<b>Região Administrativa</b>	<b>Grande São Paulo</b>
<a href="mailto:e191acad@cps.sp.gov.br">e191acad@cps.sp.gov.br</a> / <a href="http://www.eteccajamar.com.br">www.eteccajamar.com.br</a>		

Servidores Docentes: 31 Servidores Administrativos: 09

Eixo Tecnológico, Curso e quantidade de alunos por série (ensino médio ou integrado) ou módulo (ensino técnico)							
Eixo Tecnológico	Curso	Período	Séries / Módulos				Total
			1.º/1.º	2.º/2.º	3.º/3.º	4.º	
<b>Gestão e Negócios</b>	Administração	Tarde		36			<b>36</b>
		Noite	40		26		<b>66</b>
	Administração (Etim)	Integral	42				<b>42</b>
	Logística	Noite	40	35	27		<b>102</b>
	Recursos Humanos	Noite	40				<b>40</b>
<b>Informação e Comunicação</b>	Informática (Etim)	Integral		39	38		<b>77</b>
<b>Segurança</b>	Segurança do Trabalho	Tarde*	25				<b>25</b>
		Noite		32	29		<b>61</b>
<b>Educação Básica</b>	Ensino Médio	Manhã	40	42	40		<b>122</b>
<b>Totais</b>			<b>227</b>	<b>184</b>	<b>160</b>		<b>571</b>

(\*) Alunos do Programa MedioTec

Observações: Alunos com matrícula no Ensino Técnico	Total
Cursando o Ensino Médio na Unidade	<b>11</b>
Que fazem o Ensino Médio fora do CPS	<b>99</b>
Que já concluíram o Ensino Médio	<b>220</b>



<b>Etec de Registro - 239.1 - Cd_Cps (Cajati)</b>	<b>Município</b>	<b>Cajati</b>
Rua Alois Hold, 40 - Centro	Região de Governo	Registro
CEP 11950-000 Tel.: 19 3656-0052 19 3665-8483	Região Administrativa	Registro
<a href="mailto:e239acad@cps.sp.gov.br">e239acad@cps.sp.gov.br</a> / <a href="http://www.etecregistro.edu.br">www.etecregistro.edu.br</a>		

Eixo Tecnológico, Curso e quantidade de alunos por série (ensino médio ou integrado) ou módulo (ensino técnico)							
Eixo Tecnológico	Curso	Período	Séries / Módulos				Total
			1.º/1.º	2.º/2.º	3.º/3.º	4.º	
Gestão e Negócios	Administração	Noite			30		30
<b>Totais</b>					30		30

Observações: Alunos com matrícula no Ensino Técnico	Total
Que fazem o Ensino Médio fora do CPS	12
Que já concluíram o Ensino Médio	18

<b>Etec Francisco Garcia - 060.2 - Cd_Cps (Cajuru)</b>	<b>Município</b>	<b>Cajuru</b>
Rua Capitão João Batista Ferreira, 117 - Bairro Cruzeiro	Região de Governo	Ribeirão Preto
CEP 14240-000 Tel.: 19 3656-0052 19 3665-8483	Região Administrativa	Ribeirão Preto
<a href="mailto:e060acad@cps.sp.gov.br">e060acad@cps.sp.gov.br</a> / <a href="http://www.etefgarcia.com.br">www.etefgarcia.com.br</a>		

Eixo Tecnológico, Curso e quantidade de alunos por série (ensino médio ou integrado) ou módulo (ensino técnico)							
Eixo Tecnológico	Curso	Período	Séries / Módulos				Total
			1.º/1.º	2.º/2.º	3.º/3.º	4.º	
Gestão e Negócios	Administração	Noite			29		29
<b>Totais</b>					29		29

Observações: Alunos com matrícula no Ensino Técnico	Total
Que fazem o Ensino Médio fora do CPS	17
Que já concluíram o Ensino Médio	12

<b>Etec Professor Edson Galvão - 053.5 - Cd_Cps (Campina do Monte Alegre)</b>	<b>Município</b>	<b>Campina do Monte Alegre</b>
Rua Prudente Alves, 198 - Centro	Região de Governo	Itapeva
CEP 18245-000 Tel.: 19 3656-0052 15 3271-0444	Região Administrativa	Itapeva
<a href="mailto:e053acad@cps.sp.gov.br">e053acad@cps.sp.gov.br</a>		

Eixo Tecnológico, Curso e quantidade de alunos por série (ensino médio ou integrado) ou módulo (ensino técnico)							
Eixo Tecnológico	Curso	Período	Séries / Módulos				Total
			1.º/1.º	2.º/2.º	3.º/3.º	4.º	
Gestão e Negócios	Administração	Noite			27		27
<b>Totais</b>					27		27

Observações: Alunos com matrícula no Ensino Técnico	Total
Que fazem o Ensino Médio fora do CPS	9
Que já concluíram o Ensino Médio	18



<b>Etec Conselheiro Antonio Prado - 007</b>	<b>Município</b>	<b>Campinas</b>
Avenida Cônego Antonio Roccato, s/nº - Km 3,5 - Jardim Santa Mônica	<b>Região de Governo</b>	<b>Metropolitana de Campinas</b>
CEP 13082-015 Tel.: 19 3246-2888	<b>Região Administrativa</b>	<b>Metropolitana de Campinas</b>
<a href="mailto:e007acad@cps.sp.gov.br">e007acad@cps.sp.gov.br</a> / <a href="http://www.etecap.com.br">www.etecap.com.br</a>		

Servidores Docentes: 57 Servidores Administrativos: 28

Eixo Tecnológico, Curso e quantidade de alunos por série (ensino médio ou integrado) ou módulo (ensino técnico)							
Eixo Tecnológico	Curso	Período	Séries / Módulos				Total
			1.º/1.º	2.º/2.º	3.º/3.º	4.º	
Ambiente e Saúde	Meio Ambiente	Noite	40	33	24		97
	Meio Ambiente (Etim)	Integral	80	66	36		182
Controle e Processos Industriais	Química (Etim)	Integral			68		68
Produção Industrial	Biotecnologia	Tarde	40	36	35	31	142
		Noite	40	69	61	60	230
	Química	Noite	80	66	61	58	265
	Química (Etim)	Integral	80	75			155
Educação Básica	Ensino Médio	Manhã	126	131	168		425
<b>Totais</b>			<b>486</b>	<b>476</b>	<b>453</b>	<b>149</b>	<b>1.564</b>

Observações: Alunos com matrícula no Ensino Técnico	Total
Cursando o Ensino Médio na Unidade	87
Que fazem o Ensino Médio fora do CPS	264
Que já concluíram o Ensino Médio	383

<b>Etec Conselheiro Antonio Prado - 007.02 - Ext/Etec (EE Prof. Adalberto Prado e Silva)</b>	<b>Município</b>	<b>Campinas</b>
Rua dos Arapanés, s/nº - Vila C Silva	<b>Região de Governo</b>	<b>Metropolitana de Campinas</b>
CEP 13081-050 Tel.: 19 3246-2888	<b>Região Administrativa</b>	<b>Metropolitana de Campinas</b>
<a href="mailto:e007acad@cps.sp.gov.br">e007acad@cps.sp.gov.br</a> / <a href="http://www.etecap.com.br">www.etecap.com.br</a>		

Eixo Tecnológico, Curso e quantidade de alunos por série (ensino médio ou integrado) ou módulo (ensino técnico)							
Eixo Tecnológico	Curso	Período	Séries / Módulos				Total
			1.º/1.º	2.º/2.º	3.º/3.º	4.º	
Gestão e Negócios	Administração (Etim)**	Integral		25	26		51
<b>Totais</b>				<b>25</b>	<b>26</b>		<b>51</b>

(\*\*) Ensinos Médio e Técnico na Escola da Secretaria da Educação e certificados pelo Centro Paula Souza.



<b>Etec Bento Quirino - 043</b>	<b>Município</b>	<b>Campinas</b>
Avenida Orosimbo Maia, 2.600 - Vila Estanislau	<b>Região de Governo</b>	Metropolitana de Campinas
CEP 13024-045 Tel.: 19 3252-3596 19 3251-8934	<b>Região Administrativa</b>	Metropolitana de Campinas
<a href="mailto:e043acad@cps.sp.gov.br">e043acad@cps.sp.gov.br</a> / <a href="http://www.etecbentoquirino.com.br">www.etecbentoquirino.com.br</a>		

Servidores Docentes: 118 Servidores Administrativos: 22

Eixo Tecnológico, Curso e quantidade de alunos por série (ensino médio ou integrado) ou módulo (ensino técnico)							
Eixo Tecnológico	Curso	Período	Séries / Módulos				Total
			1.º/1.º	2.º/2.º	3.º/3.º	4.º	
<b>Controle e Processos Industriais</b>	Eletrotécnica	Noite	35	30	22	22	<b>109</b>
	Eletrotécnica (Etim)	Integral	35	31	25		<b>91</b>
	Eletrônica	Noite	35	33	23	24	<b>115</b>
	Eletrônica (Etim)	Integral	35	33	35		<b>103</b>
	Mecânica	Noite	35	35	32	23	<b>125</b>
	Mecânica (Etim)	Integral	35	33	37		<b>105</b>
<b>Gestão e Negócios</b>	Administração	Noite	35	34	30		<b>99</b>
	Administração (Etim)	Integral	35	36	34		<b>105</b>
	Logística	Noite	35	36	30		<b>101</b>
	Logística (Etim)	Integral	35	35	31		<b>101</b>
<b>Informação e Comunicação</b>	Informática (Etim)	Integral	35	35	36		<b>106</b>
<b>Totais</b>			<b>385</b>	<b>371</b>	<b>335</b>	<b>69</b>	<b>1.160</b>

Observações: Alunos com matrícula no Ensino Técnico	Total
Cursando o Ensino Médio na Unidade	<b>4</b>
Que fazem o Ensino Médio fora do CPS	<b>134</b>
Que já concluíram o Ensino Médio	<b>411</b>

<b>Etec Bento Quirino - 043.01 - Ext/Etec (EE Hercy Moraes)</b>	<b>Município</b>	<b>Campinas</b>
Avenida Paulo Provenza Sobrinho, 1.450	<b>Região de Governo</b>	Metropolitana de Campinas
CEP 13060-356 Tel.: 19 3251-8934 19 3252-3596	<b>Região Administrativa</b>	Metropolitana de Campinas
<a href="mailto:e043acad@cps.sp.gov.br">e043acad@cps.sp.gov.br</a> / <a href="http://www.etecbentoquirino.com.br">www.etecbentoquirino.com.br</a>		

Eixo Tecnológico, Curso e quantidade de alunos por série (ensino médio ou integrado) ou módulo (ensino técnico)							
Eixo Tecnológico	Curso	Período	Séries / Módulos				Total
			1.º/1.º	2.º/2.º	3.º/3.º	4.º	
<b>Gestão e Negócios</b>	Administração	Noite	35	34	32		<b>101</b>
	Logística	Noite	35				<b>35</b>
	Recursos Humanos	Noite	35	31			<b>66</b>
<b>Totais</b>			<b>105</b>	<b>65</b>	<b>32</b>		<b>202</b>

Observações: Alunos com matrícula no Ensino Técnico	Total
Que fazem o Ensino Médio fora do CPS	<b>40</b>
Que já concluíram o Ensino Médio	<b>162</b>

<b>Etec Bento Quirino - 043.02 - Ext/Etec (EE Orlando Signorelli)</b>	<b>Município</b>	<b>Campinas</b>
Rua Trinta e Dois, s/nº	Região de Governo	Metropolitana de Campinas
CEP 13054-632 Tel.: 19 3251-8934 19 3252-3596	Região Administrativa	Metropolitana de Campinas
<a href="mailto:e043acad@cps.sp.gov.br">e043acad@cps.sp.gov.br</a> / <a href="http://www.etecbentoquirino.com.br">www.etecbentoquirino.com.br</a>		

Eixo Tecnológico, Curso e quantidade de alunos por série (ensino médio ou integrado) ou módulo (ensino técnico)							
Eixo Tecnológico	Curso	Período	Séries / Módulos				Total
			1.º/1.º	2.º/2.º	3.º/3.º	4.º	
Gestão e Negócios	Administração	Noite	35	28	29		92
	Logística	Noite	35	35	19		89
<b>Totais</b>			<b>70</b>	<b>63</b>	<b>48</b>		<b>181</b>

<b>Observações: Alunos com matrícula no Ensino Técnico</b>	<b>Total</b>
Que fazem o Ensino Médio fora do CPS	37
Que já concluíram o Ensino Médio	144

<b>Etec Bento Quirino - 043.04 - Ext/Etec (EE Francisco Glicério)</b>	<b>Município</b>	<b>Campinas</b>
Avenida Doutor Moraes Sales, 988 Centro	Região de Governo	Metropolitana de Campinas
CEP 13010-001 Tel.: 19 3251-8934 19 3252-3596	Região Administrativa	Metropolitana de Campinas
<a href="mailto:e043acad@cps.sp.gov.br">e043acad@cps.sp.gov.br</a> / <a href="http://www.etecbentoquirino.com.br">www.etecbentoquirino.com.br</a>		

Eixo Tecnológico, Curso e quantidade de alunos por série (ensino médio ou integrado) ou módulo (ensino técnico)							
Eixo Tecnológico	Curso	Período	Séries / Módulos				Total
			1.º/1.º	2.º/2.º	3.º/3.º	4.º	
Gestão e Negócios	Contabilidade	Noite		23	25		48
	Finanças	Noite		30	17		47
	Recursos Humanos	Noite	35	32	28		95
<b>Totais</b>			<b>35</b>	<b>85</b>	<b>70</b>		<b>190</b>

<b>Observações: Alunos com matrícula no Ensino Técnico</b>	<b>Total</b>
Que fazem o Ensino Médio fora do CPS	37
Que já concluíram o Ensino Médio	153

<b>Etec de Campo Limpo Paulista - 201</b>	<b>Município</b>	<b>Campo Limpo Paulista</b>
Rua João Julião Moreira, s/n.º - Botujuru	Região de Governo	Jundiá
CEP 13238-470 Tel.: 11 4039-5122 11 4812-2966	Região Administrativa	Metropolitana de Campinas
<a href="mailto:e201acad@cps.sp.gov.br">e201acad@cps.sp.gov.br</a> / <a href="http://www.etecamp.com.br">www.etecamp.com.br</a>		

Servidores Docentes: 48 Servidores Administrativos: 07

Eixo Tecnológico, Curso e quantidade de alunos por série (ensino médio ou integrado) ou módulo (ensino técnico)							
Eixo Tecnológico	Curso	Período	Séries / Módulos				Total
			1.º/1.º	2.º/2.º	3.º/3.º	4.º	
Ambiente e Saúde	Enfermagem	Tarde	40	37	37	36	150
	Enfermagem do Trabalho - Especialização	Noite				25	25
Controle e Processos Industriais	Automação Industrial	Noite	40	38	22		100
Gestão e Negócios	Administração	Noite		40			40
	Logística	Noite	40		31		71
Informação e Comunicação	Informática para Internet (Etim)	Integral	35	34	28		97
Educação Básica	Ensino Médio	Manhã	35	35	35		105
<b>Totais</b>			<b>190</b>	<b>184</b>	<b>153</b>	<b>61</b>	<b>588</b>

<b>Observações: Alunos com matrícula no Ensino Técnico</b>	<b>Total</b>
Que fazem o Ensino Médio fora do CPS	74
Que já concluíram o Ensino Médio	312



<b>Etec João Gomes de Araújo - 068.1- Cd_Cps (Campos do Jordão)</b>	<b>Município</b>	<b>Campos do Jordão</b>
Rua Doutor Altino Arantes, 172 - Abernésia	<b>Região de Governo</b>	<b>Taubaté</b>
CEP 12460-000 Tel.: 12 3642-2414 12 3645-6225	<b>Região Administrativa</b>	<b>São José dos Campos</b>
<a href="mailto:e068acad@cps.sp.gov.br">e068acad@cps.sp.gov.br</a> / <a href="http://www.etecjga.com">www.etecjga.com</a>		

Eixo Tecnológico, Curso e quantidade de alunos por série (ensino médio ou integrado) ou módulo (ensino técnico)							
Eixo Tecnológico	Curso	Período	Séries / Módulos				Total
			1.º/1.º	2.º/2.º	3.º/3.º	4.º	
<b>Gestão e Negócios</b>	Administração	Noite	40				<b>40</b>
<b>Totais</b>			<b>40</b>				<b>40</b>

<b>Observações: Alunos com matrícula no Ensino Técnico</b>	<b>Total</b>
Que fazem o Ensino Médio fora do CPS	<b>12</b>
Que já concluíram o Ensino Médio	<b>28</b>

<b>Etec Professor Luiz Pires Barbosa - 081</b>	<b>Município</b>	<b>Cândido Mota</b>
Rodovia SP 266 - Km 2 - Água do Jacu - Cx. Postal 25	<b>Região de Governo</b>	<b>Assis</b>
CEP 19880-000 Tel.: 18 3341-1014 18 3341-4448	<b>Região Administrativa</b>	<b>Marília</b>
<a href="mailto:e081acad@cps.sp.gov.br">e081acad@cps.sp.gov.br</a> / <a href="http://www.eteccandidomota.com.br">www.eteccandidomota.com.br</a>		

Servidores Docentes: 37 Servidores Administrativos: 22

Eixo Tecnológico, Curso e quantidade de alunos por série (ensino médio ou integrado) ou módulo (ensino técnico)							
Eixo Tecnológico	Curso	Período	Séries / Módulos				Total
			1.º/1.º	2.º/2.º	3.º/3.º	4.º	
<b>Gestão e Negócios</b>	Administração	Noite	40	37	30		<b>107</b>
<b>Informação e Comunicação</b>	Informática para Internet	Noite		31			<b>31</b>
	Informática para Internet (Etim)	Integral			39		<b>39</b>
<b>Produção Alimentícia</b>	Agroindústria	Noite		35			<b>35</b>
<b>Produção Industrial</b>	Açúcar e Alcool	Noite	40	32	31	21	<b>124</b>
<b>Recursos Naturais</b>	Agropecuária (Etim)	Integral	73	71	31		<b>175</b>
<b>Educação Básica</b>	Ensino Médio	Manhã	39	40	40		<b>119</b>
<b>Totais</b>			<b>192</b>	<b>246</b>	<b>171</b>	<b>21</b>	<b>630</b>

<b>Observações: Alunos com matrícula no Ensino Técnico</b>	<b>Total</b>
Cursando o Ensino Médio na Unidade	<b>29</b>
Que fazem o Ensino Médio fora do CPS	<b>99</b>
Que já concluíram o Ensino Médio	<b>169</b>





<b>Etec Doutor Celso Charuri - 124</b>	<b>Município</b>	<b>Capão Bonito</b>
Avenida Péricles de Freitas, 296 - Terras de Imbiruçu	<b>Região de Governo</b>	<b>Itapeva</b>
CEP 18304-750 Tel.: 15 3542-5514	<b>Região Administrativa</b>	<b>Itapeva</b>
<a href="mailto:e124acad@cps.sp.gov.br">e124acad@cps.sp.gov.br</a> / <a href="http://www.etecdrcelsocharuri.com.br">www.etecdrcelsocharuri.com.br</a>		

Servidores Docentes: 39 Servidores Administrativos: 09

Eixo Tecnológico, Curso e quantidade de alunos por série (ensino médio ou integrado) ou módulo (ensino técnico)							
Eixo Tecnológico	Curso	Período	Séries / Módulos				Total
			1.º/1.º	2.º/2.º	3.º/3.º	4.º	
<b>Gestão e Negócios</b>	Serviços Jurídicos	Noite	40	40	26		<b>106</b>
<b>Infraestrutura</b>	Edificações	Noite	40	37	36		<b>113</b>
	Edificações (Etim)	Integral		38	35		<b>73</b>
<b>Turismo, Hospitalidade e Lazer</b>	Turismo Receptivo	Noite	40	32			<b>72</b>
<b>Educação Básica</b>	Ensino Médio	Manhã	80	41	40		<b>161</b>
<b>Totais</b>			<b>200</b>	<b>188</b>	<b>137</b>		<b>525</b>

Observações: Alunos com matrícula no Ensino Técnico	Total
Cursando o Ensino Médio na Unidade	9
Que fazem o Ensino Médio fora do CPS	127
Que já concluíram o Ensino Médio	155

<b>Etec Doutor Celso Charuri - 124.02 - Ext/Etec (EE Dr. Raul Venturelli)</b>	<b>Município</b>	<b>Capão Bonito</b>
Rua Yoiiti Ikeda, 170 - Centro	<b>Região de Governo</b>	<b>Itapeva</b>
CEP 18307-040 Tel.: 15 3542-5514	<b>Região Administrativa</b>	<b>Itapeva</b>
<a href="mailto:e124acad@cps.sp.gov.br">e124acad@cps.sp.gov.br</a> / <a href="http://www.etecdrcelsocharuri.com.br">www.etecdrcelsocharuri.com.br</a>		

Eixo Tecnológico, Curso e quantidade de alunos por série (ensino médio ou integrado) ou módulo (ensino técnico)							
Eixo Tecnológico	Curso	Período	Séries / Módulos				Total
			1.º/1.º	2.º/2.º	3.º/3.º	4.º	
<b>Gestão e Negócios</b>	Administração	Noite	30	30	26		<b>86</b>
<b>Totais</b>			<b>30</b>	<b>30</b>	<b>26</b>		<b>86</b>

Observações: Alunos com matrícula no Ensino Técnico	Total
Cursando o Ensino Médio em outra Etec	4
Que fazem o Ensino Médio fora do CPS	17
Que já concluíram o Ensino Médio	65

<b>Etec Professor Elias Miguel Júnior - 197.02 - Ext/Etec (EE Cel. Pedro Dias de Campos)</b>	<b>Município</b>	<b>Capela do Alto</b>
Rua João Felipe, 200 - Centro	<b>Região de Governo</b>	<b>Itapetininga</b>
CEP 18195-000 Tel.: 15 3242-6636 15 3242-4168	<b>Região Administrativa</b>	<b>Sorocaba</b>
<a href="mailto:e197acad@cps.sp.gov.br">e197acad@cps.sp.gov.br</a> / <a href="http://www.etecvotorantim.com.br">www.etecvotorantim.com.br</a>		

Eixo Tecnológico, Curso e quantidade de alunos por série (ensino médio ou integrado) ou módulo (ensino técnico)							
Eixo Tecnológico	Curso	Período	Séries / Módulos				Total
			1.º/1.º	2.º/2.º	3.º/3.º	4.º	
<b>Gestão e Negócios</b>	Administração	Noite	40		24		<b>64</b>
<b>Totais</b>			<b>40</b>		<b>24</b>		<b>64</b>

Observações: Alunos com matrícula no Ensino Técnico	Total
Cursando o Ensino Médio em outra Etec	2
Que fazem o Ensino Médio fora do CPS	22
Que já concluíram o Ensino Médio	40





<b>Etec Deputado Ary de Camargo Pedroso - 193.1- Cd_Cps (Capivari)</b>	<b>Município</b>	<b>Capivari</b>
Rua Madre Valéria, 287 - Centro	<b>Região de Governo</b>	<b>Piracicaba</b>
CEP 13360-000 Tel.: 19 3433-8541	<b>Região Administrativa</b>	<b>Metropolitana de Campinas</b>
<a href="mailto:e193acad@cps.sp.gov.br">e193acad@cps.sp.gov.br</a> / <a href="http://www.etecdepiracicaba.com.br">www.etecdepiracicaba.com.br</a>		

Eixo Tecnológico, Curso e quantidade de alunos por série (ensino médio ou integrado) ou módulo (ensino técnico)							
Eixo Tecnológico	Curso	Período	Séries / Módulos				Total
			1.º/1.º	2.º/2.º	3.º/3.º	4.º	
<b>Gestão e Negócios</b>	Administração	Noite			32		<b>32</b>
	Logística	Noite			26		<b>26</b>
<b>Totais</b>					<b>58</b>		<b>58</b>

Observações: Alunos com matrícula no Ensino Técnico	Total
Que fazem o Ensino Médio fora do CPS	<b>7</b>
Que já concluíram o Ensino Médio	<b>51</b>

<b>Etec de Caraguatatuba - 213</b>	<b>Município</b>	<b>Caraguatatuba</b>
Avenida Rio Grande do Norte, 480 - Bairro Indaiá	<b>Região de Governo</b>	<b>Caraguatatuba</b>
CEP 11665-310 Tel.: 12 3888-1387 12 3888-3661	<b>Região Administrativa</b>	<b>São José dos Campos</b>
<a href="mailto:e213acad@cps.sp.gov.br">e213acad@cps.sp.gov.br</a> / <a href="http://www.eteccaragua.com.br">www.eteccaragua.com.br</a>		

Servidores Docentes: 41 Servidores Administrativos: 08

Eixo Tecnológico, Curso e quantidade de alunos por série (ensino médio ou integrado) ou módulo (ensino técnico)							
Eixo Tecnológico	Curso	Período	Séries / Módulos				Total
			1.º/1.º	2.º/2.º	3.º/3.º	4.º	
<b>Ambiente e Saúde</b>	Meio Ambiente	Noite			28		<b>28</b>
	Meio Ambiente (Étim)	Integral	40	38	40		<b>118</b>
	Nutrição e Dietética	Noite		37			<b>37</b>
<b>Gestão e Negócios</b>	Administração	Noite		33	39		<b>72</b>
	Administração (Étim)	Integral	40	39	40		<b>119</b>
	Logística	Noite	40				<b>40</b>
<b>Turismo, Hospitalidade e Lazer</b>	Cozinha	Noite	40				<b>40</b>
<b>Totais</b>			<b>160</b>	<b>147</b>	<b>147</b>		<b>454</b>

Observações: Alunos com matrícula no Ensino Técnico	Total
Cursando o Ensino Médio na Unidade	<b>2</b>
Que fazem o Ensino Médio fora do CPS	<b>52</b>
Que já concluíram o Ensino Médio	<b>163</b>

<b>Etec de Carapicuíba - 144</b>	<b>Município</b>	<b>Carapicuíba</b>
Avenida Francisco Pignatari, 650 - Vila Gustavo Correia	<b>Região de Governo</b>	<b>Grande São Paulo</b>
CEP 06310-390 Tel.: 11 4184-8404 11 4184-8408	<b>Região Administrativa</b>	<b>Grande São Paulo</b>
<a href="mailto:e144acad@cps.sp.gov.br">e144acad@cps.sp.gov.br</a> / <a href="http://www.eteccarapicuiiba.com.br">www.eteccarapicuiiba.com.br</a>		

Servidores Docentes: 55    Servidores Administrativos: 14

Eixo Tecnológico, Curso e quantidade de alunos por série (ensino médio ou integrado) ou módulo (ensino técnico)							
Eixo Tecnológico	Curso	Período	Séries / Módulos				Total
			1.º/1.º	2.º/2.º	3.º/3.º	4.º	
Gestão e Negócios	Administração	Tarde	80	40	35		155
		Noite	40	70	36		146
	Contabilidade	Tarde*	40				40
		Noite	40		27		67
Informação e Comunicação	Redes de Computadores	Noite		33	20		53
Produção Cultural e Design	Comunicação Visual	Manhã		37	31		68
		Tarde		35	24		59
		Noite	40	40	17		97
	Multimídia	Manhã			14		14
		Tarde*	40				40
		Noite	40	40			80
	Processos Fotográficos	Manhã	40	37			77
		Tarde		31	30		61
	Noite	40	40	30		110	
<b>Totais</b>			<b>400</b>	<b>403</b>	<b>264</b>		<b>1.067</b>

(\*) Alunos do Programa MedioTec

Observações: Alunos com matrícula no Ensino Técnico	Total
Cursando o Ensino Médio em outra Etec	9
Que fazem o Ensino Médio fora do CPS	435
Que já concluíram o Ensino Médio	623



<b>Etec Doutor Francisco Nogueira de Lima - 059</b>	<b>Município</b>	<b>Casa Branca</b>
Rua Coronel Castro, 12 - Centro	<b>Região de Governo</b>	São João da Boa Vista
CEP 13710-000 Tel.: 19 3671-1170 19 3674-2921	<b>Região Administrativa</b>	Metropolitana de Campinas
<a href="mailto:e059acad@cps.sp.gov.br">e059acad@cps.sp.gov.br</a> / <a href="http://www.industrialcb.com.br">www.industrialcb.com.br</a>		

Servidores Docentes: 54 Servidores Administrativos: 14

Eixo Tecnológico, Curso e quantidade de alunos por série (ensino médio ou integrado) ou módulo (ensino técnico)							
Eixo Tecnológico	Curso	Período	Séries / Módulos				Total
			1.º/1.º	2.º/2.º	3.º/3.º	4.º	
Ambiente e Saúde	Enfermagem	Noite	30	22			52
	Farmácia	Noite		32			32
	Nutrição e Dietética	Noite	40		21		61
Gestão e Negócios	Administração	Noite	40		22		62
	Administração (Etim)	Integral	38	38	36		112
	Comércio	Noite		33			33
	Logística	Noite	40				40
Informação e Comunicação	Informática	Noite		32			32
	Informática (Etim)	Integral	37	40	31		108
Produção Alimentícia	Alimentos	Noite		33			33
Segurança	Segurança do Trabalho	Noite		33			33
Educação Básica	Ensino Médio	Manhã	38	40	78		156
<b>Totais</b>			<b>263</b>	<b>303</b>	<b>188</b>		<b>754</b>

<b>Observações: Alunos com matrícula no Ensino Técnico</b>	<b>Total</b>
Cursando o Ensino Médio na Unidade	46
Que fazem o Ensino Médio fora do CPS	90
Que já concluíram o Ensino Médio	242

<b>Etec Elias Nechar - 054</b>	<b>Município</b>	<b>Catanduva</b>
Rua Guariba, 800 - Jardim Bela Vista	<b>Região de Governo</b>	Catanduva
CEP 15806-355 Tel.: 17 3522-2200 17 3522-2242 17 3522-2408	<b>Região Administrativa</b>	São José do Rio Preto
<a href="mailto:e054acad@cps.sp.gov.br">e054acad@cps.sp.gov.br</a> / <a href="http://www.eliasnechar.com.br">www.eliasnechar.com.br</a>		

Servidores Docentes: 68 Servidores Administrativos: 18

Eixo Tecnológico, Curso e quantidade de alunos por série (ensino médio ou integrado) ou módulo (ensino técnico)							
Eixo Tecnológico	Curso	Período	Séries / Módulos				Total
			1.º/1.º	2.º/2.º	3.º/3.º	4.º	
Ambiente e Saúde	Enfermagem	Manhã	40			17	57
		Tarde		38	40		78
Controle e Processos Industriais	Mecânica	Noite	40	34	40	24	138
	Química (Etim)	Integral			36		36
Gestão e Negócios	Administração	Noite	40	35	33		108
	Administração (Etim)	Integral	38	38	36		112
Informação e Comunicação	Informática	Noite		37			37
	Informática (Etim)	Integral	38	39	33		110
	Informática para Internet	Noite	40		31		71
Infraestrutura	Edificações	Noite	40	34	21		95
	Edificações (Etim)	Integral	37	33	40		110
Produção Industrial	Açúcar e Álcool	Noite		31			31
	Química	Noite	40		32	33	105
	Química (Etim)	Integral	39	36			75
<b>Totais</b>			<b>392</b>	<b>355</b>	<b>342</b>	<b>74</b>	<b>1.163</b>

<b>Observações: Alunos com matrícula no Ensino Técnico</b>	<b>Total</b>
Que fazem o Ensino Médio fora do CPS	231
Que já concluíram o Ensino Médio	489



<b>Etec Prefeito José Esteves - 072</b>	<b>Município</b>	<b>Cerqueira Cesar</b>
Rodovia Donato Francisco Sassi, Km 5 - Bairro Macucão - Caixa Postal 01	<b>Região de Governo</b>	<b>Avaré</b>
CEP 18760-000 Tel.: 14 3714-6175	<b>Região Administrativa</b>	<b>Sorocaba</b>
<a href="mailto:e072acad@cps.sp.gov.br">e072acad@cps.sp.gov.br</a> / <a href="http://www.etecerqueira.com.br">www.etecerqueira.com.br</a>		

Servidores Docentes: 35 Servidores Administrativos: 18

Eixo Tecnológico, Curso e quantidade de alunos por série (ensino médio ou integrado) ou módulo (ensino técnico)							
Eixo Tecnológico	Curso	Período	Séries / Módulos				Total
			1.º/1.º	2.º/2.º	3.º/3.º	4.º	
<b>Ambiente e Saúde</b>	Meio Ambiente	Noite	35				<b>35</b>
<b>Gestão e Negócios</b>	Administração	Noite			30		<b>30</b>
<b>Informação e Comunicação</b>	Informática	Noite	35				<b>35</b>
<b>Produção Alimentícia</b>	Agroindústria	Noite		29			<b>29</b>
	Alimentos	Noite			25		<b>25</b>
<b>Recursos Naturais</b>	Agropecuária (Etim)	Integral	70	51	48		<b>169</b>
<b>Totais</b>			<b>140</b>	<b>80</b>	<b>103</b>		<b>323</b>

<b>Observações: Alunos com matrícula no Ensino Técnico</b>	<b>Total</b>
Cursando o Ensino Médio na Unidade	<b>7</b>
Que fazem o Ensino Médio fora do CPS	<b>15</b>
Que já concluíram o Ensino Médio	<b>132</b>

<b>Etec de Cerquilha - 248</b>	<b>Município</b>	<b>Cerquilha</b>
Rua Vereador Mario Pillon, 1.001 - Jardim São Francisco	<b>Região de Governo</b>	<b>Itapetininga</b>
CEP 18520-000 Tel.: 15 3384-4743 11 3384-3778	<b>Região Administrativa</b>	<b>Sorocaba</b>
<a href="mailto:e248acad@cps.sp.gov.br">e248acad@cps.sp.gov.br</a> / <a href="http://www.etecdecerquilha.blogspot.com.br">www.etecdecerquilha.blogspot.com.br</a>		

Servidores Docentes: 31 Servidores Administrativos: 06

Eixo Tecnológico, Curso e quantidade de alunos por série (ensino médio ou integrado) ou módulo (ensino técnico)							
Eixo Tecnológico	Curso	Período	Séries / Módulos				Total
			1.º/1.º	2.º/2.º	3.º/3.º	4.º	
<b>Gestão e Negócios</b>	Administração	Noite	40	36			<b>76</b>
	Administração (Etim)	Integral	39	78	81		<b>198</b>
	Logística	Noite			24		<b>24</b>
	Logística (Etim)	Integral	40	38			<b>78</b>
<b>Totais</b>			<b>119</b>	<b>152</b>	<b>105</b>		<b>376</b>

<b>Observações: Alunos com matrícula no Ensino Técnico</b>	<b>Total</b>
Que fazem o Ensino Médio fora do CPS	<b>21</b>
Que já concluíram o Ensino Médio	<b>79</b>

<b>Etec Salles Gomes - 101.6 - Cd_Cps (Cesário Lange)</b>	<b>Município</b>	<b>Cesário Lange</b>
Rua do Comércio, 691 - Centro	<b>Região de Governo</b>	<b>Itapetininga</b>
CEP 18285-000 Tel.: 15 3251-6584 15 3251-4242	<b>Região Administrativa</b>	<b>Sorocaba</b>
<a href="mailto:e101acad@cps.sp.gov.br">e101acad@cps.sp.gov.br</a> / <a href="http://www.etecsalesgomes.com.br">www.etecsalesgomes.com.br</a>		

Eixo Tecnológico, Curso e quantidade de alunos por série (ensino médio ou integrado) ou módulo (ensino técnico)							
Eixo Tecnológico	Curso	Período	Séries / Módulos				Total
			1.º/1.º	2.º/2.º	3.º/3.º	4.º	
<b>Gestão e Negócios</b>	Recursos Humanos	Noite		30			<b>30</b>
<b>Totais</b>				<b>30</b>			<b>30</b>

<b>Observações: Alunos com matrícula no Ensino Técnico</b>	<b>Total</b>
Que fazem o Ensino Médio fora do CPS	<b>7</b>
Que já concluíram o Ensino Médio	<b>23</b>



<b>Etec Professor Pedro Leme Brisolla Sobrinho - 097.1 - Cd_Cps (Chavantes)</b>	<b>Município</b>	<b>Chavantes</b>
Rua Maestro Carlos Gomes, 551 - Centro	Região de Governo	Ourinhos
CEP 18970-000 Tel.: 14 3344-1408 14 3344-1506	Região Administrativa	Marília
<a href="mailto:e097acad@cps.sp.gov.br">e097acad@cps.sp.gov.br</a> / <a href="http://www.etecipaussu.com.br">www.etecipaussu.com.br</a>		

Eixo Tecnológico, Curso e quantidade de alunos por série (ensino médio ou integrado) ou módulo (ensino técnico)							
Eixo Tecnológico	Curso	Período	Séries / Módulos				Total
			1.º/1.º	2.º/2.º	3.º/3.º	4.º	
Gestão e Negócios	Recursos Humanos	Noite		36			36
<b>Totais</b>				36			36

Observações: Alunos com matrícula no Ensino Técnico	Total
Cursando o Ensino Médio na Unidade	1
Que fazem o Ensino Médio fora do CPS	5
Que já concluíram o Ensino Médio	30

<b>Etec Professor Ídio Zucchi - 151.3 - Cd_Cps (Colina)</b>	<b>Município</b>	<b>Colina</b>
Avenida Rui Barbosa, 792 - Centro	Região de Governo	Barretos
CEP 14770-000 Tel.: 17 3343-9695 17 3343-5563	Região Administrativa	Barretos
<a href="mailto:e151acad@cps.sp.gov.br">e151acad@cps.sp.gov.br</a> / <a href="http://www.etecbebedouro.com.br">www.etecbebedouro.com.br</a>		

Eixo Tecnológico, Curso e quantidade de alunos por série (ensino médio ou integrado) ou módulo (ensino técnico)							
Eixo Tecnológico	Curso	Período	Séries / Módulos				Total
			1.º/1.º	2.º/2.º	3.º/3.º	4.º	
Gestão e Negócios	Recursos Humanos	Noite			29		29
<b>Totais</b>					29		29

Observações: Alunos com matrícula no Ensino Técnico	Total
Que fazem o Ensino Médio fora do CPS	5
Que já concluíram o Ensino Médio	24

<b>Etec Doutor Nelson Alves Vianna - 246.1 - Cd_Cps (Conchas)</b>	<b>Município</b>	<b>Conchas</b>
Avenida Elias Thomazela, 264 - Vila Seminário	Região de Governo	Botucatu
CEP 18570-000 Tel.: 15 3285-2219 15 3282-4480	Região Administrativa	Sorocaba
<a href="mailto:e246acad@cps.sp.gov.br">e246acad@cps.sp.gov.br</a> / <a href="http://www.etectiete.com.br">www.etectiete.com.br</a>		

Eixo Tecnológico, Curso e quantidade de alunos por série (ensino médio ou integrado) ou módulo (ensino técnico)							
Eixo Tecnológico	Curso	Período	Séries / Módulos				Total
			1.º/1.º	2.º/2.º	3.º/3.º	4.º	
Gestão e Negócios	Marketing	Noite	40				40
<b>Totais</b>			40				40

Observações: Alunos com matrícula no Ensino Técnico	Total
Que fazem o Ensino Médio fora do CPS	7
Que já concluíram o Ensino Médio	33



<b>Etec Trajano Camargo - 104.02 - Ext/Etec (EE Célio Rodrigues Alves)</b>	<b>Município</b>	<b>Cosmópolis</b>
Rua dos Sorocabanos, s/nº - Jardim das Andorinhas	Região de Governo	Metropolitana de Campinas
CEP 13150-000 Tel.: 19 3441-8838 19 3441-7836	Região Administrativa	Metropolitana de Campinas
<a href="mailto:e104acad@cps.sp.gov.br">e104acad@cps.sp.gov.br</a> / <a href="http://www.trajanocamargo.com.br">www.trajanocamargo.com.br</a>		

Eixo Tecnológico, Curso e quantidade de alunos por série (ensino médio ou integrado) ou módulo (ensino técnico)							
Eixo Tecnológico	Curso	Período	Séries / Módulos				Total
			1.º/1.º	2.º/2.º	3.º/3.º	4.º	
Gestão e Negócios	Administração	Noite	40		33		73
	Logística	Noite		32			32
<b>Totais</b>			<b>40</b>	<b>32</b>	<b>33</b>		<b>105</b>

<b>Observações: Alunos com matrícula no Ensino Técnico</b>	<b>Total</b>
Que fazem o Ensino Médio fora do CPS	60
Que já concluíram o Ensino Médio	45

<b>Etec de Cotia - 222</b>	<b>Município</b>	<b>Cotia</b>
Rua Martiniano Lemos Leite, 30 - Vila Jovina (Condomínio Trade Hill)	Região de Governo	Grande São Paulo
CEP 06705-110 Tel.: 11 4148-2099 11 4614-3093	Região Administrativa	Grande São Paulo
<a href="mailto:e222acad@cps.sp.gov.br">e222acad@cps.sp.gov.br</a> / <a href="http://www.etcdecotia.com.br">www.etcdecotia.com.br</a>		

Servidores Docentes: 25 Servidores Administrativos: 06

Eixo Tecnológico, Curso e quantidade de alunos por série (ensino médio ou integrado) ou módulo (ensino técnico)							
Eixo Tecnológico	Curso	Período	Séries / Módulos				Total
			1.º/1.º	2.º/2.º	3.º/3.º	4.º	
Gestão e Negócios	Administração	Noite	40	40	26		106
	Administração (Etim)	Integral	40	38	31		109
	Contabilidade	Noite		35			35
Informação e Comunicação	Informática	Tarde		34			34
		Noite			30		30
	Redes de Computadores	Tarde	40				40
Turismo, Hospitalidade e Lazer	Eventos	Noite	40	33			73
Educação Básica	Ensino Médio	Manhã	40	40	45		125
<b>Totais</b>			<b>200</b>	<b>220</b>	<b>132</b>		<b>552</b>

<b>Observações: Alunos com matrícula no Ensino Técnico</b>	<b>Total</b>
Cursando o Ensino Médio na Unidade	7
Que fazem o Ensino Médio fora do CPS	108
Que já concluíram o Ensino Médio	203



<b>Etec Professor José Sant' Ana de Castro - 077</b>	<b>Município</b>	<b>Cruzeiro</b>
Rua Dr. Othon Barcellos, s/nº - Centro	<b>Região de Governo</b>	<b>Cruzeiro</b>
CEP 12730-010 Tel.: 12 3144-1207 12 3144-8076	<b>Região Administrativa</b>	<b>São José dos Campos</b>
<a href="mailto:e077acad@cps.sp.gov.br">e077acad@cps.sp.gov.br</a> / <a href="http://www.etesantanadecastro.xpg.com.br">www.etesantanadecastro.xpg.com.br</a>		

Servidores Docentes: 67 Servidores Administrativos: 19

Eixo Tecnológico, Curso e quantidade de alunos por série (ensino médio ou integrado) ou módulo (ensino técnico)							
Eixo Tecnológico	Curso	Período	Séries / Módulos				Total
			1.º/1.º	2.º/2.º	3.º/3.º	4.º	
Ambiente e Saúde	Enfermagem	Noite	40	38	35	40	153
	Meio Ambiente	Noite		32			32
	Nutrição e Dietética	Noite		35	26		61
Controle e Processos Industriais	Mecânica	Noite	40	40	40	35	155
	Mecânica (Etim)	Integral	40	36	31		107
Gestão e Negócios	Administração	Noite	40	40	29		109
	Logística	Noite	40				40
	Marketing	Noite	40		29		69
Informação e Comunicação	Informática	Noite	40	34	31		105
	Informática (Etim)	Integral	40	40	38		118
Infraestrutura	Edificações	Noite	40	29	24		93
Educação Básica	Ensino Médio	Manhã	80	120	120		320
<b>Totais</b>			<b>440</b>	<b>444</b>	<b>403</b>	<b>75</b>	<b>1.362</b>

Observações: Alunos com matrícula no Ensino Técnico	Total
Cursando o Ensino Médio na Unidade	95
Que fazem o Ensino Médio fora do CPS	128
Que já concluíram o Ensino Médio	594

<b>Etec de Cubatão - 181</b>	<b>Município</b>	<b>Cubatão</b>
Rua Tamoyo, 230 - Vila Couto	<b>Região de Governo</b>	<b>Baixada Santista</b>
CEP 11510-160 Tel.: 13 3375-2175 13 3372-8976	<b>Região Administrativa</b>	<b>Baixada Santista</b>
<a href="mailto:e181acad@cps.sp.gov.br">e181acad@cps.sp.gov.br</a> / <a href="http://www.etcubatao.com.br">www.etcubatao.com.br</a>		

Servidores Docentes: 45 Servidores Administrativos: 09

Eixo Tecnológico, Curso e quantidade de alunos por série (ensino médio ou integrado) ou módulo (ensino técnico)							
Eixo Tecnológico	Curso	Período	Séries / Módulos				Total
			1.º/1.º	2.º/2.º	3.º/3.º	4.º	
Ambiente e Saúde	Meio Ambiente	Noite	40	37	28		105
	Meio Ambiente (Etim)	Integral	40	39	36		115
Gestão e Negócios	Administração (Etim)	Integral	40	40	40		120
	Logística	Noite	40	40	32		112
	Logística (Etim)	Integral	39	39	38		116
<b>Totais</b>			<b>199</b>	<b>195</b>	<b>174</b>		<b>568</b>

Observações: Alunos com matrícula no Ensino Técnico	Total
Cursando o Ensino Médio na Unidade	2
Cursando o Ensino Médio em outra Etec	1
Que fazem o Ensino Médio fora do CPS	55
Que já concluíram o Ensino Médio	159



<b>Etec de Cubatão - 181.01 - Ext/Etec (EE Afonso Schmidt)</b>	<b>Município</b>	<b>Cubatão</b>
Rua Bernardo Pinto, 94-96 - Centro	Região de Governo	Baixada Santista
CEP 11510-260 Tel.: 13 3375-2175	Região Administrativa	Baixada Santista
<a href="mailto:e181acad@cps.sp.gov.br">e181acad@cps.sp.gov.br</a> / <a href="http://www.etecubatao.com.br">www.etecubatao.com.br</a>		

Eixo Tecnológico, Curso e quantidade de alunos por série (ensino médio ou integrado) ou módulo (ensino técnico)							
Eixo Tecnológico	Curso	Período	Séries / Módulos				Total
			1.º/1.º	2.º/2.º	3.º/3.º	4.º	
Gestão e Negócios	Administração	Noite	40	40	37		117
	Contabilidade	Noite	40	36	29		105
Informação e Comunicação	Informática	Noite		36			36
<b>Totais</b>			<b>80</b>	<b>112</b>	<b>66</b>		<b>258</b>

Observações: Alunos com matrícula no Ensino Técnico	Total
Cursando o Ensino Médio na Unidade	1
Que fazem o Ensino Médio fora do CPS	64
Que já concluíram o Ensino Médio	193

<b>Etec Professor Alfredo de Barros Santos - 026.1 - Cd_Cps (Cunha)</b>	<b>Município</b>	<b>Cunha</b>
Rua Pedro Daher, 445 - Bairro Areão	Região de Governo	Guaratinguetá
CEP 12530-000 Tel.: 12 3125-2266 12 3125-3821 12 3125-6560	Região Administrativa	São José dos Campos
<a href="mailto:e026acad@cps.sp.gov.br">e026acad@cps.sp.gov.br</a> / <a href="http://www.eteabs.com.br">www.eteabs.com.br</a>		

Eixo Tecnológico, Curso e quantidade de alunos por série (ensino médio ou integrado) ou módulo (ensino técnico)							
Eixo Tecnológico	Curso	Período	Séries / Módulos				Total
			1.º/1.º	2.º/2.º	3.º/3.º	4.º	
Gestão e Negócios	Administração	Noite	40				40
<b>Totais</b>			<b>40</b>				<b>40</b>

Observações: Alunos com matrícula no Ensino Técnico	Total
Que fazem o Ensino Médio fora do CPS	40

<b>Etec Professor Jadyr Salles - 202.1 - Cd_Cps (Descalvado)</b>	<b>Município</b>	<b>Descalvado</b>
Rua Doutor Cândido Rodrigues, 20	Região de Governo	São Carlos
CEP 13690-000 Tel.: 19 3581-1201	Região Administrativa	Central
<a href="mailto:e202acad@cps.sp.gov.br">e202acad@cps.sp.gov.br</a> / <a href="http://www.etecprofessorjadyrsalles.com.br">www.etecprofessorjadyrsalles.com.br</a>		

Eixo Tecnológico, Curso e quantidade de alunos por série (ensino médio ou integrado) ou módulo (ensino técnico)							
Eixo Tecnológico	Curso	Período	Séries / Módulos				Total
			1.º/1.º	2.º/2.º	3.º/3.º	4.º	
Gestão e Negócios	Administração	Noite			26		26
	Recursos Humanos	Noite			35		35
<b>Totais</b>					<b>61</b>		<b>61</b>

Observações: Alunos com matrícula no Ensino Técnico	Total
Que fazem o Ensino Médio fora do CPS	10
Que já concluíram o Ensino Médio	51



<b>Etec Juscelino Kubitschek de Oliveira - 166</b>	<b>Município</b>	<b>Diadema</b>
Rua Guarani, 735 - Serraria	<b>Região de Governo</b>	<b>Grande São Paulo</b>
CEP 09991-060 Tel.: 11 4056-1302 11 4043-2447	<b>Região Administrativa</b>	<b>Grande São Paulo</b>
<a href="mailto:e166acad@cps.sp.gov.br">e166acad@cps.sp.gov.br</a> / <a href="http://www.etcjck.com">www.etcjck.com</a>		

Servidores Docentes: 64 Servidores Administrativos: 09

Eixo Tecnológico, Curso e quantidade de alunos por série (ensino médio ou integrado) ou módulo (ensino técnico)							
Eixo Tecnológico	Curso	Período	Séries / Módulos				Total
			1.º/1.º	2.º/2.º	3.º/3.º	4.º	
<b>Gestão e Negócios</b>	Administração	Tarde	40	39	29		<b>108</b>
		Noite	40	38	40		<b>118</b>
	Administração (Etim)	Integral	40	39	38		<b>117</b>
	Logística	Noite	40	34	27		<b>101</b>
<b>Informação e Comunicação</b>	Informática	Tarde	40	39	35		<b>114</b>
	Informática para Internet	Noite	40	31	25		<b>96</b>
<b>Educação Básica</b>	Ensino Médio	Manhã	80	80	80		<b>240</b>
<b>Totais</b>			<b>320</b>	<b>300</b>	<b>274</b>		<b>894</b>

Observações: Alunos com matrícula no Ensino Técnico	Total
Cursando o Ensino Médio na Unidade	<b>17</b>
Cursando o Ensino Médio em outra Etec	<b>1</b>
Que fazem o Ensino Médio fora do CPS	<b>198</b>
Que já concluíram o Ensino Médio	<b>321</b>

<b>Etec Joaquim Ferreira do Amaral - 070.3 - Cd_Cps (Dois Córregos)</b>	<b>Município</b>	<b>Dois Córregos</b>
Praça Francisco Simões, 39 - Centro	<b>Região de Governo</b>	<b>Jaú</b>
CEP 17300-000 Tel.: 14 3624-8585 14 3622-3566	<b>Região Administrativa</b>	<b>Bauru</b>
<a href="mailto:e070acad@cps.sp.gov.br">e070acad@cps.sp.gov.br</a> / <a href="http://www.etcjau.com.br">www.etcjau.com.br</a>		

Eixo Tecnológico, Curso e quantidade de alunos por série (ensino médio ou integrado) ou módulo (ensino técnico)							
Eixo Tecnológico	Curso	Período	Séries / Módulos				Total
			1.º/1.º	2.º/2.º	3.º/3.º	4.º	
<b>Gestão e Negócios</b>	Recursos Humanos	Noite		37			<b>37</b>
<b>Totais</b>				<b>37</b>			<b>37</b>

Observações: Alunos com matrícula no Ensino Técnico	Total
Que fazem o Ensino Médio fora do CPS	<b>1</b>
Que já concluíram o Ensino Médio	<b>36</b>

<b>Etec Professora Carmelina Barbosa - 052</b>	<b>Município</b>	<b>Dracena</b>
Rodovia Com. João Ribeiro Barros - Km 653 - Bairro das Antas - Caixa Postal 158	<b>Região de Governo</b>	<b>Dracena</b>
CEP 17900-000 Tel.: 18 3822-4448 18 3822-0263	<b>Região Administrativa</b>	<b>Presidente Prudente</b>
<a href="mailto:e052acad@cps.sp.gov.br">e052acad@cps.sp.gov.br</a> / <a href="http://www.etedracena.wix.com/etec">www.etedracena.wix.com/etec</a>		

Servidores Docentes: 42 Servidores Administrativos: 21

Eixo Tecnológico, Curso e quantidade de alunos por série (ensino médio ou integrado) ou módulo (ensino técnico)							
Eixo Tecnológico	Curso	Período	Séries / Módulos				Total
			1.º/1.º	2.º/2.º	3.º/3.º	4.º	
<b>Ambiente e Saúde</b>	Enfermagem	Noite	40	35			<b>75</b>
<b>Controle e Processos Industriais</b>	Química (Etim)	Integral			12		<b>12</b>
<b>Informação e Comunicação</b>	Informática	Noite	40	29			<b>69</b>
<b>Produção Alimentícia</b>	Alimentos	Noite	40		30		<b>70</b>
<b>Produção Industrial</b>	Açúcar e Álcool	Noite				25	<b>25</b>
	Química	Noite		36		26	<b>62</b>
	Química (Etim)	Integral	40	31			<b>71</b>
<b>Recursos Naturais</b>	Agropecuária (Etim)	Integral	40	29	25		<b>94</b>
<b>Totais</b>			<b>200</b>	<b>160</b>	<b>67</b>	<b>51</b>	<b>478</b>

<b>Observações: Alunos com matrícula no Ensino Técnico</b>	<b>Total</b>
Cursando o Ensino Médio na Unidade	<b>3</b>
Que fazem o Ensino Médio fora do CPS	<b>77</b>
Que já concluíram o Ensino Médio	<b>221</b>

<b>Etec Professora Carmelina Barbosa - 052.01 - Ext/Etec (EE Alfredo Machado)</b>	<b>Município</b>	<b>Dracena</b>
Rua Otto Lara Resende, 21 Jardim Brasilândia	<b>Região de Governo</b>	<b>Dracena</b>
CEP 17900-000 Tel.: 18 3822-4448	<b>Região Administrativa</b>	<b>Presidente Prudente</b>
<a href="mailto:e052acad@cps.sp.gov.br">e052acad@cps.sp.gov.br</a> / <a href="http://www.etedracena.com.br">www.etedracena.com.br</a>		

Eixo Tecnológico, Curso e quantidade de alunos por série (ensino médio ou integrado) ou módulo (ensino técnico)							
Eixo Tecnológico	Curso	Período	Séries / Módulos				Total
			1.º/1.º	2.º/2.º	3.º/3.º	4.º	
<b>Gestão e Negócios</b>	Administração	Noite	40		22		<b>62</b>
<b>Totais</b>			<b>40</b>		<b>22</b>		<b>62</b>

<b>Observações: Alunos com matrícula no Ensino Técnico</b>	<b>Total</b>
Que fazem o Ensino Médio fora do CPS	<b>21</b>
Que já concluíram o Ensino Médio	<b>41</b>

<b>Etec José Martimiano da Silva - 074.7 - Cd_Cps (Dumont)</b>	<b>Município</b>	<b>Dumont</b>
Rua João Negri, 412 - Jardim Adelaide	<b>Região de Governo</b>	<b>Ribeirão Preto</b>
CEP 14120-000 Tel.: 16 3610-8374 16 3610-5544	<b>Região Administrativa</b>	<b>Ribeirão Preto</b>
<a href="mailto:e074acad@cps.sp.gov.br">e074acad@cps.sp.gov.br</a> / <a href="http://www.industrialrp.com.br">www.industrialrp.com.br</a>		

Eixo Tecnológico, Curso e quantidade de alunos por série (ensino médio ou integrado) ou módulo (ensino técnico)							
Eixo Tecnológico	Curso	Período	Séries / Módulos				Total
			1.º/1.º	2.º/2.º	3.º/3.º	4.º	
<b>Gestão e Negócios</b>	Recursos Humanos	Noite		40			<b>40</b>
<b>Totais</b>				<b>40</b>			<b>40</b>

<b>Observações: Alunos com matrícula no Ensino Técnico</b>	<b>Total</b>
Que fazem o Ensino Médio fora do CPS	<b>11</b>
Que já concluíram o Ensino Médio	<b>29</b>

<b>Etec de Registro - 239.02 - Ext/Etec (EE Maria Antônia Chules Princesa)</b>	<b>Município</b>	<b>Eldorado</b>
Rodovia SP 65, Km 40 Bairro André Lopes	Região de Governo	Registro
CEP 11960-000 Tel.: 13 3822-4531 13 3822-2473	Região Administrativa	Registro
<a href="mailto:e239acad@cps.sp.gov.br">e239acad@cps.sp.gov.br</a> / <a href="http://www.etecregistro.edu.br">www.etecregistro.edu.br</a>		

Eixo Tecnológico, Curso e quantidade de alunos por série (ensino médio ou integrado) ou módulo (ensino técnico)							
Eixo Tecnológico	Curso	Período	Séries / Módulos				Total
			1.º/1.º	2.º/2.º	3.º/3.º	4.º	
Gestão e Negócios	Administração (Etim)*	Integral			30		30
<b>Totais</b>					30		30

(\*) Ensino Médio na Escola da Secretaria da Educação e Ensino Técnico na Etec do Centro Paula Souza.

<b>Etec de Embu - 241</b>	<b>Município</b>	<b>Embu das Artes</b>
Rua Marcelino Pinto Teixeira, 529 - Parque Industrial Ramos de Freitas	Região de Governo	Grande São Paulo
CEP 06816-000 Tel.: 11 4778-1168 11 4778-1178	Região Administrativa	Grande São Paulo
<a href="mailto:e241acad@cps.sp.gov.br">e241acad@cps.sp.gov.br</a> / <a href="http://www.etecdeembu.com.br">www.etecdeembu.com.br</a>		

Servidores Docentes: 49 Servidores Administrativos: 06

Eixo Tecnológico, Curso e quantidade de alunos por série (ensino médio ou integrado) ou módulo (ensino técnico)							
Eixo Tecnológico	Curso	Período	Séries / Módulos				Total
			1.º/1.º	2.º/2.º	3.º/3.º	4.º	
Controle e Processos Industriais	Eletroeletrônica	Noite	40	40	36	30	146
Gestão e Negócios	Administração	Noite	40	40	34		114
	Administração (Etim)	Integral	40	40			80
	Contabilidade	Tarde	40	37	31		108
	Logística	Tarde			28		28
			Noite	40	39		
Informação e Comunicação	Informática	Noite	40	39	34		113
	Redes de Computadores	Tarde	40	40	33		113
Educação Básica	Ensino Médio	Manhã	40	40	81		161
<b>Totais</b>			320	315	277	30	942

Observações: Alunos com matrícula no Ensino Técnico	Total
Cursando o Ensino Médio na Unidade	17
Que fazem o Ensino Médio fora do CPS	310
Que já concluíram o Ensino Médio	374

<b>Etec de Embu - 241.01 - Ext/Etec (EE Solano Trindade)</b>	<b>Município</b>	<b>Embu das Artes</b>
Avenida Santa Tereza, 30 Jardim Santa Tereza	Região de Governo	Grande São Paulo
CEP 06813-400 Tel.: 11 4778-1168 11 4778-1178	Região Administrativa	Grande São Paulo
<a href="mailto:e241acad@cps.sp.gov.br">e241acad@cps.sp.gov.br</a> / <a href="http://www.etecdeembu.com.br">www.etecdeembu.com.br</a>		

Eixo Tecnológico, Curso e quantidade de alunos por série (ensino médio ou integrado) ou módulo (ensino técnico)							
Eixo Tecnológico	Curso	Período	Séries / Módulos				Total
			1.º/1.º	2.º/2.º	3.º/3.º	4.º	
Gestão e Negócios	Administração (Etim)**	Integral			32		32
<b>Totais</b>					32		32

(\*\*) Ensinos Médio e Técnico na Escola da Secretaria da Educação e certificados pelo Centro Paula Souza.



<b>Etec Doutor Carolino da Motta e Silva - 047</b>	<b>Município</b>	<b>Espírito Santo do Pinhal</b>
Rodovia SP 346 - Km 204 - Morro Azul	<b>Região de Governo</b>	<b>São João da Boa Vista</b>
CEP 13990-000 Tel.: 19 3651-1229 19 3651-5386	<b>Região Administrativa</b>	<b>Metropolitana de Campinas</b>
<a href="mailto:e047acad@cps.sp.gov.br">e047acad@cps.sp.gov.br</a> / <a href="http://www.etecpinhal.com.br">www.etecpinhal.com.br</a>		

Servidores Docentes: 51 Servidores Administrativos: 22

Eixo Tecnológico, Curso e quantidade de alunos por série (ensino médio ou integrado) ou módulo (ensino técnico)							
Eixo Tecnológico	Curso	Período	Séries / Módulos				Total
			1.º/1.º	2.º/2.º	3.º/3.º	4.º	
<b>Ambiente e Saúde</b>	Meio Ambiente (Etim)	Integral	39	31	29		<b>99</b>
<b>Informação e Comunicação</b>	Informática	Noite		30	16		<b>46</b>
	Informática para Internet	Noite	40				<b>40</b>
	Informática para Internet (Etim)	Integral	41	37	32		<b>110</b>
<b>Recursos Naturais</b>	Agropecuária (Etim)	Integral	75	69	62		<b>206</b>
<b>Totais</b>			<b>195</b>	<b>167</b>	<b>139</b>		<b>501</b>

<b>Observações: Alunos com matrícula no Ensino Técnico</b>	<b>Total</b>
Cursando o Ensino Médio na Unidade	<b>7</b>
Que fazem o Ensino Médio fora do CPS	<b>46</b>
Que já concluíram o Ensino Médio	<b>33</b>

<b>Etec Doutor Carolino da Motta e Silva - 047.01 - Ext/Etec (EE Cardeal Leme)</b>	<b>Município</b>	<b>Espírito Santo do Pinhal</b>
Praça Presidente Kennedy, 36	<b>Região de Governo</b>	<b>São João da Boa Vista</b>
CEP 13990-000 Tel.: 19 3651-1229 19 3651-5386	<b>Região Administrativa</b>	<b>Metropolitana de Campinas</b>
<a href="mailto:e047acad@cps.sp.gov.br">e047acad@cps.sp.gov.br</a> / <a href="http://www.etecpinhal.com.br">www.etecpinhal.com.br</a>		

Eixo Tecnológico, Curso e quantidade de alunos por série (ensino médio ou integrado) ou módulo (ensino técnico)							
Eixo Tecnológico	Curso	Período	Séries / Módulos				Total
			1.º/1.º	2.º/2.º	3.º/3.º	4.º	
<b>Gestão e Negócios</b>	Administração	Noite	40	39	29		<b>108</b>
	Contabilidade	Noite			26		<b>26</b>
	Finanças	Noite		32			<b>32</b>
	Logística	Noite	40				<b>40</b>
<b>Totais</b>			<b>80</b>	<b>71</b>	<b>55</b>		<b>206</b>

<b>Observações: Alunos com matrícula no Ensino Técnico</b>	<b>Total</b>
Cursando o Ensino Médio na Unidade	<b>6</b>
Que fazem o Ensino Médio fora do CPS	<b>74</b>
Que já concluíram o Ensino Médio	<b>126</b>

<b>Etec Professor Armando José Farinazzo - 138.4 - Cd. Cps (Estrela d'Oeste)</b>	<b>Município</b>	<b>Estrela d'Oeste</b>
Rua Rio de Janeiro, 860 - Centro	<b>Região de Governo</b>	<b>Fernandópolis</b>
CEP 15650-000 Tel.: 17 3462-3030 17 3462-3311 17 3442-7505	<b>Região Administrativa</b>	<b>São José do Rio Preto</b>
<a href="mailto:e138acad@cps.sp.gov.br">e138acad@cps.sp.gov.br</a> / <a href="http://www.etecfernandopolis.com.br">www.etecfernandopolis.com.br</a>		

Eixo Tecnológico, Curso e quantidade de alunos por série (ensino médio ou integrado) ou módulo (ensino técnico)							
Eixo Tecnológico	Curso	Período	Séries / Módulos				Total
			1.º/1.º	2.º/2.º	3.º/3.º	4.º	
<b>Gestão e Negócios</b>	Comércio	Noite	40				<b>40</b>
<b>Totais</b>			<b>40</b>				<b>40</b>

<b>Observações: Alunos com matrícula no Ensino Técnico</b>	<b>Total</b>
Que fazem o Ensino Médio fora do CPS	<b>28</b>
Que já concluíram o Ensino Médio	<b>12</b>





<b>Etec Professora Nair Luccas Ribeiro - 156.1 - Cd_Cps (Euclides da Cunha Paulista)</b>	<b>Município</b>	<b>Euclides da Cunha Paulista</b>
Estrada Vicinal, Km 3	<b>Região de Governo</b>	Presidente Prudente
CEP: 19275-000 Tel.: 18 3282-1682	<b>Região Administrativa</b>	Presidente Prudente
<a href="mailto:e156acad@cps.sp.gov.br">e156acad@cps.sp.gov.br</a> / <a href="http://www.etectedorosampaio.com.br">www.etectedorosampaio.com.br</a>		

Eixo Tecnológico, Curso e quantidade de alunos por série (ensino médio ou integrado) ou módulo (ensino técnico)							
Eixo Tecnológico	Curso	Período	Séries / Módulos				Total
			1.º/1.º	2.º/2.º	3.º/3.º	4.º	
Recursos Naturais	Agronegócio	Tarde			27		27
<b>Totais</b>					27		27

<b>Observações: Alunos com matrícula no Ensino Técnico</b>	<b>Total</b>
Que fazem o Ensino Médio fora do CPS	24
Que já concluíram o Ensino Médio	3

<b>Etec Professora Terezinha Monteiro dos Santos - 140.3 - Cd_Cps (Fartura)</b>	<b>Município</b>	<b>Fartura</b>
Rua Belgrave Teixeira de Carvalho, 150 - Vila Nova	<b>Região de Governo</b>	Itapeva
CEP: 18870-000 Tel.: 14 3762-1401 14 3762-1755	<b>Região Administrativa</b>	Itapeva
<a href="mailto:e140acad@cps.sp.gov.br">e140acad@cps.sp.gov.br</a> / <a href="http://www.etectaquaritiba.com.br">www.etectaquaritiba.com.br</a>		

Eixo Tecnológico, Curso e quantidade de alunos por série (ensino médio ou integrado) ou módulo (ensino técnico)							
Eixo Tecnológico	Curso	Período	Séries / Módulos				Total
			1.º/1.º	2.º/2.º	3.º/3.º	4.º	
Gestão e Negócios	Contabilidade	Noite		28			28
<b>Totais</b>				28			28

<b>Observações: Alunos com matrícula no Ensino Técnico</b>	<b>Total</b>
Que fazem o Ensino Médio fora do CPS	6
Que já concluíram o Ensino Médio	22

<b>Etec Professor Armando José Farinazzo - 138</b>	<b>Município</b>	<b>Fernandópolis</b>
Avenida Geraldo Roquete, 135 - Jardim Paulista	<b>Região de Governo</b>	Fernandópolis
CEP 15600-000 Tel.: 17 3462-3030 17 3462-3311 17 3442-7505	<b>Região Administrativa</b>	São José do Rio Preto
<a href="mailto:e138acad@cps.sp.gov.br">e138acad@cps.sp.gov.br</a> / <a href="http://www.etecfernandopolis.com.br">www.etecfernandopolis.com.br</a>		

Servidores Docentes: 70 Servidores Administrativos: 10

Eixo Tecnológico, Curso e quantidade de alunos por série (ensino médio ou integrado) ou módulo (ensino técnico)							
Eixo Tecnológico	Curso	Período	Séries / Módulos				Total
			1.º/1.º	2.º/2.º	3.º/3.º	4.º	
Controle e Processos Industriais	Química (Etim)	Integral			39		39
Gestão e Negócios	Administração	Noite	40	38	36		114
	Secretariado	Noite	40				40
Informação e Comunicação	Informática	Noite	40				40
	Informática para Internet	Noite		40	25		65
	Informática para Internet (Etim)	Integral		40			40
Produção Industrial	Açúcar e Álcool	Tarde		32			32
		Noite				30	30
	Química (Etim)	Integral	40				40
Recursos Naturais	Mecanização Agrícola	Noite		40	30		70
Segurança	Segurança do Trabalho	Noite	40				40
Educação Básica	Ensino Médio	Manhã	40	40	40		120
<b>Totais</b>			240	230	170	30	670

<b>Observações: Alunos com matrícula no Ensino Técnico</b>	<b>Total</b>
Cursando o Ensino Médio na Unidade	25
Que fazem o Ensino Médio fora do CPS	237
Que já concluíram o Ensino Médio	169



<b>Etec Professor Armando José Farinazzo - 138.01 - Ext/Etec (EE Carlos Barozzi)</b>	<b>Município</b>	<b>Fernandópolis</b>
Avenida Carlos Barozzi, 607 - Brasilândia	Região de Governo	Fernandópolis
CEP 15600-000 Tel.: 17 3462-3030 17 3462-3311 17 3442-7505	Região Administrativa	São José do Rio Preto
<a href="mailto:e138acad@cps.sp.gov.br">e138acad@cps.sp.gov.br</a> / <a href="http://www.etecfernandopolis.com.br">www.etecfernandopolis.com.br</a>		

Eixo Tecnológico, Curso e quantidade de alunos por série (ensino médio ou integrado) ou módulo (ensino técnico)							
Eixo Tecnológico	Curso	Período	Séries / Módulos				Total
			1.º/1.º	2.º/2.º	3.º/3.º	4.º	
Gestão e Negócios	Contabilidade	Noite	40	34			74
	Serviços Jurídicos	Noite		33	32		65
<b>Totais</b>			<b>40</b>	<b>67</b>	<b>32</b>		<b>139</b>

Observações: Alunos com matrícula no Ensino Técnico	Total
Cursando o Ensino Médio na Unidade	8
Que fazem o Ensino Médio fora do CPS	80
Que já concluíram o Ensino Médio	51

<b>Etec Professor Armando José Farinazzo - 138.03 - Ext/Etec (EE Líbero de Almeida Silveiras)</b>	<b>Município</b>	<b>Fernandópolis</b>
Rua Amapá, 879 Jardim América	Região de Governo	Fernandópolis
CEP 15600-000 Tel.: 17 3462-3311	Região Administrativa	São José do Rio Preto
<a href="mailto:e138acad@cps.sp.gov.br">e138acad@cps.sp.gov.br</a> / <a href="http://www.etecfernandopolis.com.br">www.etecfernandopolis.com.br</a>		

Eixo Tecnológico, Curso e quantidade de alunos por série (ensino médio ou integrado) ou módulo (ensino técnico)							
Eixo Tecnológico	Curso	Período	Séries / Módulos				Total
			1.º/1.º	2.º/2.º	3.º/3.º	4.º	
Gestão e Negócios	Administração (Etim)*	Integral	40	40	39		119
	Serviços Jurídicos (Etim)*	Integral	40	40			80
<b>Totais</b>			<b>80</b>	<b>80</b>	<b>39</b>		<b>199</b>

(\*) Ensino Médio na Escola da Secretaria da Educação e Ensino Técnico na Etec do Centro Paula Souza.

<b>Etec de Ferraz de Vasconcelos - 170</b>	<b>Município</b>	<b>Ferraz de Vasconcelos</b>
Avenida Governador Jânio Quadros, 2.000 - Parque São Francisco	Região de Governo	Grande São Paulo
CEP 08526-000 Tel.: 11 4679-6145 11 4675-4545	Região Administrativa	Grande São Paulo
<a href="mailto:e170acad@cps.sp.gov.br">e170acad@cps.sp.gov.br</a> / <a href="http://www.etecferraz.com.br">www.etecferraz.com.br</a>		

Servidores Docentes: 51 Servidores Administrativos: 13

Eixo Tecnológico, Curso e quantidade de alunos por série (ensino médio ou integrado) ou módulo (ensino técnico)							
Eixo Tecnológico	Curso	Período	Séries / Módulos				Total
			1.º/1.º	2.º/2.º	3.º/3.º	4.º	
Gestão e Negócios	Administração	Noite	40	34	34		108
	Administração (Etim)	Integral	40	40	40		120
	Logística	Noite	40	36	29		105
Informação e Comunicação	Informática (Etim)	Integral	40	40	39		119
Segurança	Segurança do Trabalho	Noite	40	34	33		107
Educação Básica	Ensino Médio	Manhã	40	40	40		120
<b>Totais</b>			<b>240</b>	<b>224</b>	<b>215</b>		<b>679</b>

Observações: Alunos com matrícula no Ensino Técnico	Total
Cursando o Ensino Médio na Unidade	2
Que fazem o Ensino Médio fora do CPS	66
Que já concluíram o Ensino Médio	252



<b>Etec Professor Carmelino Correa Júnior - 046</b>	<b>Município</b>	<b>Franca</b>
Rodovia Cândido Portinari, Km 405 - City Petrópolis	<b>Região de Governo</b>	<b>Franca</b>
CEP 14407-000 Tel.: 16 3703-8035 16 3703-8226 16 3703-7712	<b>Região Administrativa</b>	<b>Franca</b>
<a href="mailto:e046acad@cps.sp.gov.br">e046acad@cps.sp.gov.br</a> / <a href="http://www.escolaagricoladefranca.com.br">www.escolaagricoladefranca.com.br</a>		

Servidores Docentes: 27 Servidores Administrativos: 18

Eixo Tecnológico, Curso e quantidade de alunos por série (ensino médio ou integrado) ou módulo (ensino técnico)							
Eixo Tecnológico	Curso	Período	Séries / Módulos				Total
			1.º/1.º	2.º/2.º	3.º/3.º	4.º	
Ambiente e Saúde	Gestão Ambiental - Especialização	Noite				37	37
	Meio Ambiente	Noite		37			37
Produção Industrial	Curtimento	Noite		27			27
Recursos Naturais	Agronegócio	Noite	40		32		72
	Agropecuária	Tarde		39		34	73
	Agropecuária (Etim)	Integral	40	37	33		110
	Cafecultura	Noite		40			40
Educação Básica	Ensino Médio	Manhã	34	33	39		106
<b>Totais</b>			<b>114</b>	<b>213</b>	<b>104</b>	<b>71</b>	<b>502</b>

<b>Observações: Alunos com matrícula no Ensino Técnico</b>	<b>Total</b>
Cursando o Ensino Médio na Unidade	54
Que fazem o Ensino Médio fora do CPS	23
Que já concluíram o Ensino Médio	209

<b>Etec Doutor Júlio Cardoso - 078</b>	<b>Município</b>	<b>Franca</b>
Rua General Carneiro, 1.675 - Centro	<b>Região de Governo</b>	<b>Franca</b>
CEP 14400-500 Tel.: 16 3721-8133 16 3724-0277	<b>Região Administrativa</b>	<b>Franca</b>
<a href="mailto:e078acad@cps.sp.gov.br">e078acad@cps.sp.gov.br</a> / <a href="http://www.escolaindustrial.com.br">www.escolaindustrial.com.br</a>		

Servidores Docentes: 81 Servidores Administrativos: 17

Eixo Tecnológico, Curso e quantidade de alunos por série (ensino médio ou integrado) ou módulo (ensino técnico)							
Eixo Tecnológico	Curso	Período	Séries / Módulos				Total
			1.º/1.º	2.º/2.º	3.º/3.º	4.º	
Ambiente e Saúde	Enfermagem	Manhã	40	36	38	32	146
Controle e Processos Industriais	Automação Industrial	Noite			21	14	35
	Eletrotécnica	Noite	40	39		26	105
	Eletrônica	Noite	40				40
	Mecatrônica	Tarde		30		32	62
	Mecânica	Noite		38		25	63
Gestão e Negócios	Administração	Noite	40	37	65		142
	Administração (Etim)	Integral	40	38	37		115
	Contabilidade	Noite	40	30	27		97
	Logística	Noite		37			37
	Secretariado	Noite	40	30	34		104
Informação e Comunicação	Informática (Etim)	Integral	39	40	38		117
	Telecomunicações	Noite			22		22
Educação Básica	Ensino Médio	Manhã	120	117	119		356
<b>Totais</b>			<b>439</b>	<b>472</b>	<b>401</b>	<b>129</b>	<b>1.441</b>

<b>Observações: Alunos com matrícula no Ensino Técnico</b>	<b>Total</b>
Cursando o Ensino Médio na Unidade	13
Cursando o Ensino Médio em outra Etec	1
Que fazem o Ensino Médio fora do CPS	141
Que já concluíram o Ensino Médio	698

<b>Etec Doutor Júlio Cardoso - 078.01 - Ext/Etec (EE Prof. Antonio Fachada)</b>	<b>Município</b>	<b>Franca</b>
Rua Ursula Pousa Araújo Torres, 740	Região de Governo	Franca
CEP 14407-330 Tel.: 16 3721-8133	Região Administrativa	Franca
<a href="mailto:e078acad@cps.sp.gov.br">e078acad@cps.sp.gov.br</a> / <a href="http://www.escolaindustrial.com.br">www.escolaindustrial.com.br</a>		

Eixo Tecnológico, Curso e quantidade de alunos por série (ensino médio ou integrado) ou módulo (ensino técnico)							
Eixo Tecnológico	Curso	Período	Séries / Módulos				Total
			1.º/1.º	2.º/2.º	3.º/3.º	4.º	
Gestão e Negócios	Recursos Humanos	Noite			24		24
<b>Totais</b>					24		24

Observações: Alunos com matrícula no Ensino Técnico	Total
Que fazem o Ensino Médio fora do CPS	4
Que já concluíram o Ensino Médio	20

<b>Etec de Francisco Morato - 231</b>	<b>Município</b>	<b>Francisco Morato</b>
Rua Tupinambás, 572 - Jardim Nova Belém	Região de Governo	Grande São Paulo
CEP 07909-065 Tel.: 11 4488-2192 11 4489-4964 11 4489-4875	Região Administrativa	Grande São Paulo
<a href="mailto:e231acad@cps.sp.gov.br">e231acad@cps.sp.gov.br</a> / <a href="http://www.etecmorato.com.br">www.etecmorato.com.br</a>		

Servidores Docentes: 26 Servidores Administrativos: 08

Eixo Tecnológico, Curso e quantidade de alunos por série (ensino médio ou integrado) ou módulo (ensino técnico)							
Eixo Tecnológico	Curso	Período	Séries / Módulos				Total
			1.º/1.º	2.º/2.º	3.º/3.º	4.º	
Gestão e Negócios	Administração	Tarde			26		26
		Noite	40	38	37		115
	Administração (Etim)	Integral	40				40
	Comércio	Noite	40				40
Informação e Comunicação	Contabilidade	Noite		37	32		69
		Informática	Noite	40	38	28	
	Informática para Internet (Etim)	Integral	40	38	37		115
Educação Básica	Ensino Médio	Manhã	40	80	80		200
<b>Totais</b>			240	231	240		711

Observações: Alunos com matrícula no Ensino Técnico	Total
Cursando o Ensino Médio na Unidade	20
Que fazem o Ensino Médio fora do CPS	71
Que já concluíram o Ensino Médio	265



<b>Etec Doutor Emílio Hernandez Aguilar - 142</b>	<b>Município</b>	<b>Franco da Rocha</b>
Estrada do Governo - km 42, s/nº - Bairro Pouso Alegre	<b>Região de Governo</b>	<b>Grande São Paulo</b>
CEP 07859-340 Tel.: 11 4449-3115 11 4443-6222 11 4443-6777	<b>Região Administrativa</b>	<b>Grande São Paulo</b>
<a href="mailto:e142acad@cps.sp.gov.br">e142acad@cps.sp.gov.br</a> / <a href="http://www.etcfran.com.br">www.etcfran.com.br</a>		

Servidores Docentes: 54 Servidores Administrativos: 10

Eixo Tecnológico, Curso e quantidade de alunos por série (ensino médio ou integrado) ou módulo (ensino técnico)							
Eixo Tecnológico	Curso	Período	Séries / Módulos				Total
			1.º/1.º	2.º/2.º	3.º/3.º	4.º	
Gestão e Negócios	Administração	Tarde	41	39	34		114
		Noite	40	40	35		115
	Logística	Tarde	38	41	34		113
		Noite	36	40	40		116
Informação e Comunicação	Informática	Tarde	40	38	32		110
		Noite	39	41	26		106
Educação Básica	Ensino Médio	Manhã	121	124	124		369
<b>Totais</b>			<b>355</b>	<b>363</b>	<b>325</b>		<b>1.043</b>

Observações: Alunos com matrícula no Ensino Técnico	Total
Cursando o Ensino Médio na Unidade	27
Que fazem o Ensino Médio fora do CPS	302
Que já concluíram o Ensino Médio	345

<b>Etec Monsenhor Antônio Magliano - 088</b>	<b>Município</b>	<b>Garça</b>
Praça Dr. Martinho Funchal de Barros, 277 - Bairro Williams	<b>Região de Governo</b>	<b>Marília</b>
CEP 17400-000 Tel.: 14 3471-0099 14 3406-5870	<b>Região Administrativa</b>	<b>Marília</b>
<a href="mailto:e088acad@cps.sp.gov.br">e088acad@cps.sp.gov.br</a> / <a href="http://www.etcmmam.com.br">www.etcmmam.com.br</a>		

Servidores Docentes: 62 Servidores Administrativos: 23

Eixo Tecnológico, Curso e quantidade de alunos por série (ensino médio ou integrado) ou módulo (ensino técnico)							
Eixo Tecnológico	Curso	Período	Séries / Módulos				Total
			1.º/1.º	2.º/2.º	3.º/3.º	4.º	
Ambiente e Saúde	Enfermagem	Noite	40	33	36	30	139
Controle e Processos Industriais	Automação Industrial	Noite	40	38	12	19	109
	Mecatrônica	Noite			26		26
	Mecatrônica (Etim)	Integral	36	39	37		112
	Mecânica	Noite	40	33		32	105
Gestão e Negócios	Administração	Noite	40	32	28		100
Informação e Comunicação	Informática	Noite	40	31	32		103
		Integral	39	38	36		113
Segurança	Segurança do Trabalho	Noite	40	31	35		106
Educação Básica	Ensino Médio	Manhã	78	80	81		239
<b>Totais</b>			<b>393</b>	<b>355</b>	<b>323</b>	<b>81</b>	<b>1.152</b>

Observações: Alunos com matrícula no Ensino Técnico	Total
Cursando o Ensino Médio na Unidade	66
Cursando o Ensino Médio em outra Etec	2
Que fazem o Ensino Médio fora do CPS	130
Que já concluíram o Ensino Médio	490

<b>Etec Deputado Paulo Ornellas Carvalho de Barros - 093</b>	<b>Município</b>	<b>Garça</b>
Rua Professor Edson José Puga, 100 - José Ribeiro	Região de Governo	Marília
CEP 17400-000 Tel.: 14 3471-1534 14 3406-1296	Região Administrativa	Marília
<a href="mailto:e093acad@cps.sp.gov.br">e093acad@cps.sp.gov.br</a> / <a href="http://www.escolaagricoladegarca.com.br">www.escolaagricoladegarca.com.br</a>		

Servidores Docentes: 14 Servidores Administrativos: 23

Eixo Tecnológico, Curso e quantidade de alunos por série (ensino médio ou integrado) ou módulo (ensino técnico)							
Eixo Tecnológico	Curso	Período	Séries / Módulos				Total
			1.º/1.º	2.º/2.º	3.º/3.º	4.º	
Produção Alimentícia	Agroindústria	Noite		32			32
Recursos Naturais	Agropecuária (Etim)	Integral	64	31	23		118
<b>Totais</b>			<b>64</b>	<b>63</b>	<b>23</b>		<b>150</b>

Observações: Alunos com matrícula no Ensino Técnico	Total
Cursando o Ensino Médio na Unidade	18
Que já concluíram o Ensino Médio	14

<b>Etec Professora Anna de Oliveira Ferraz - 029.4 - Cd_Cps (Gavião Peixoto)</b>	<b>Município</b>	<b>Gavião Peixoto</b>
Alameda Ferez, 954 - Centro	Região de Governo	Araraquara
CEP 14813-000 Tel.: 16 3336-6636 16 3336-6155	Região Administrativa	Central
<a href="mailto:e029acad@cps.sp.gov.br">e029acad@cps.sp.gov.br</a> / <a href="http://www.industrialararaquara.com.br">www.industrialararaquara.com.br</a>		

Eixo Tecnológico, Curso e quantidade de alunos por série (ensino médio ou integrado) ou módulo (ensino técnico)							
Eixo Tecnológico	Curso	Período	Séries / Módulos				Total
			1.º/1.º	2.º/2.º	3.º/3.º	4.º	
Gestão e Negócios	Logística	Noite		40			40
<b>Totais</b>				<b>40</b>			<b>40</b>

Observações: Alunos com matrícula no Ensino Técnico	Total
Que fazem o Ensino Médio fora do CPS	18
Que já concluíram o Ensino Médio	22

<b>Etec de Lins - 148.1 - Cd_Cps (Guaíçara)</b>	<b>Município</b>	<b>Guaíçara</b>
Rua Hiroyoshi Sato, 250	Região de Governo	Lins
CEP 16430-000 Tel.: 14 3523-1217 14 3523-4859	Região Administrativa	Bauru
<a href="mailto:e148acad@cps.sp.gov.br">e148acad@cps.sp.gov.br</a> / <a href="http://www.eteclins.com.br">www.eteclins.com.br</a>		

Eixo Tecnológico, Curso e quantidade de alunos por série (ensino médio ou integrado) ou módulo (ensino técnico)							
Eixo Tecnológico	Curso	Período	Séries / Módulos				Total
			1.º/1.º	2.º/2.º	3.º/3.º	4.º	
Segurança	Segurança do Trabalho	Noite		33			33
<b>Totais</b>				<b>33</b>			<b>33</b>

Observações: Alunos com matrícula no Ensino Técnico	Total
Que fazem o Ensino Médio fora do CPS	7
Que já concluíram o Ensino Médio	26



<b>Etec Coronel Raphael Brandão - 108.1 - Cd_Cps (Guaíra)</b>	<b>Município</b>	<b>Guaíra</b>
Rua Marginal do Lago, 1.000 - Centro	Região de Governo	Barretos
CEP 14790-000 Tel.: 17 3322-2341 17 3322-1419 17 3323-1099	Região Administrativa	Barretos
<a href="mailto:e108acad@cps.sp.gov.br">e108acad@cps.sp.gov.br</a> / <a href="http://www.etecbarretos.com.br">www.etecbarretos.com.br</a>		

Eixo Tecnológico, Curso e quantidade de alunos por série (ensino médio ou integrado) ou módulo (ensino técnico)							
Eixo Tecnológico	Curso	Período	Séries / Módulos				Total
			1.º/1.º	2.º/2.º	3.º/3.º	4.º	
Gestão e Negócios	Administração	Noite		40			40
	Administração (Etim)	Integral		33			33
Informação e Comunicação	Informática	Noite	40				40
<b>Totais</b>			<b>40</b>	<b>73</b>			<b>113</b>

Observações: Alunos com matrícula no Ensino Técnico	Total
Que fazem o Ensino Médio fora do CPS	41
Que já concluíram o Ensino Médio	39

<b>Etec Pedro Badran - 094.1 - Cd_Cps (Guará)</b>	<b>Município</b>	<b>Guará</b>
Rua Carlos Figueiredo, 11 - Centro	Região de Governo	Franca
CEP 14580-000 Tel.: 16 3818-2192 16 3818-2607	Região Administrativa	Franca
<a href="mailto:e094acad@cps.sp.gov.br">e094acad@cps.sp.gov.br</a> / <a href="http://www.etecpedrobadran.com.br">www.etecpedrobadran.com.br</a>		

Eixo Tecnológico, Curso e quantidade de alunos por série (ensino médio ou integrado) ou módulo (ensino técnico)							
Eixo Tecnológico	Curso	Período	Séries / Módulos				Total
			1.º/1.º	2.º/2.º	3.º/3.º	4.º	
Gestão e Negócios	Logística	Noite	40				40
Recursos Naturais	Agronegócio	Noite		37			37
<b>Totais</b>			<b>40</b>	<b>37</b>			<b>77</b>

Observações: Alunos com matrícula no Ensino Técnico	Total
Que fazem o Ensino Médio fora do CPS	15
Que já concluíram o Ensino Médio	62

<b>Etec de Olímpia - 232.2 - Cd_Cps - (Guaraci)</b>	<b>Município</b>	<b>Guaraci</b>
Praça Oscar Batista Carvalho, 657 - Centro	Região de Governo	Barretos
CEP 14420-000 Tel.: 17 3279-9400 17 3279-9403	Região Administrativa	Barretos
<a href="mailto:e232acad@cps.sp.gov.br">e232acad@cps.sp.gov.br</a> / <a href="http://www.etecolimpia.com.br">www.etecolimpia.com.br</a>		

Eixo Tecnológico, Curso e quantidade de alunos por série (ensino médio ou integrado) ou módulo (ensino técnico)							
Eixo Tecnológico	Curso	Período	Séries / Módulos				Total
			1.º/1.º	2.º/2.º	3.º/3.º	4.º	
Gestão e Negócios	Administração	Noite	40				40
<b>Totais</b>			<b>40</b>				<b>40</b>

Observações: Alunos com matrícula no Ensino Técnico	Total
Que fazem o Ensino Médio fora do CPS	9
Que já concluíram o Ensino Médio	31

<b>Etec de Araçatuba - 165.3 - Cd_Cps (Guararapes)</b>	<b>Município</b>	<b>Guararapes</b>
Rua José Dalla Pria, 77 - Centro	Região de Governo	Araçatuba
CEP 16700-000 Tel.: 18 3625-8677 18 3622-0170	Região Administrativa	Araçatuba
<a href="mailto:e165acad@cps.sp.gov.br">e165acad@cps.sp.gov.br</a> / <a href="http://www.etecdearaçatuba.com.br">www.etecdearaçatuba.com.br</a>		

Eixo Tecnológico, Curso e quantidade de alunos por série (ensino médio ou integrado) ou módulo (ensino técnico)							
Eixo Tecnológico	Curso	Período	Séries / Módulos				Total
			1.º/1.º	2.º/2.º	3.º/3.º	4.º	
Informação e Comunicação	Informática para Internet	Noite		35			35
	Informática para Internet (Etim)	Integral		31			31
Segurança	Segurança do Trabalho	Noite		32			32
<b>Totais</b>				<b>98</b>			<b>98</b>

Observações: Alunos com matrícula no Ensino Técnico	Total
Que fazem o Ensino Médio fora do CPS	20
Que já concluíram o Ensino Médio	47

<b>Etec Presidente Vargas - 015.2 - Cd_Cps (Guararema)</b>	<b>Município</b>	<b>Guararema</b>
Rua Doutor Armindo, 567 - Centro	Região de Governo	Grande São Paulo
CEP 08900-970 Tel.: 11 4799-1511 11 4799-7021 11 4799-4069	Região Administrativa	Grande São Paulo
<a href="mailto:e015acad@cps.sp.gov.br">e015acad@cps.sp.gov.br</a> / <a href="http://www.etecpvargas.com.br">www.etecpvargas.com.br</a>		

Eixo Tecnológico, Curso e quantidade de alunos por série (ensino médio ou integrado) ou módulo (ensino técnico)							
Eixo Tecnológico	Curso	Período	Séries / Módulos				Total
			1.º/1.º	2.º/2.º	3.º/3.º	4.º	
Gestão e Negócios	Administração	Noite			29		29
<b>Totais</b>					<b>29</b>		<b>29</b>

Observações: Alunos com matrícula no Ensino Técnico	Total
Que fazem o Ensino Médio fora do CPS	11
Que já concluíram o Ensino Médio	18

<b>Etec Professor Alfredo de Barros Santos - 026</b>	<b>Município</b>	<b>Guaratinguetá</b>
Rua Afonso Giannico, 350 - Pedregulho	Região de Governo	Guaratinguetá
CEP 12515-160 Tel.: 12 3125-2266 12 3125-3821 12 3125-6560	Região Administrativa	São José dos Campos
<a href="mailto:e026acad@cps.sp.gov.br">e026acad@cps.sp.gov.br</a> / <a href="http://www.eteabs.com.br">www.eteabs.com.br</a>		

Servidores Docentes: 69 Servidores Administrativos: 18

Eixo Tecnológico, Curso e quantidade de alunos por série (ensino médio ou integrado) ou módulo (ensino técnico)							
Eixo Tecnológico	Curso	Período	Séries / Módulos				Total
			1.º/1.º	2.º/2.º	3.º/3.º	4.º	
Controle e Processos Industriais	Eletromecânica	Noite	40	45	39		124
	Mecânica	Noite	40	40	27	41	148
	Mecânica (Etim)	Integral	40	41	31		112
Gestão e Negócios	Administração	Noite	40	37	34		111
	Administração (Etim)	Integral	40	41	37		118
Informação e Comunicação	Informática	Noite	39	34			73
	Informática (Etim)	Integral	40	41	48		129
Produção Cultural e Design	Comunicação Visual	Tarde			30		30
		Noite	40	34			74
Segurança	Segurança do Trabalho	Noite	39	35	30		104
<b>Totais</b>			<b>358</b>	<b>348</b>	<b>276</b>	<b>41</b>	<b>1.023</b>

Observações: Alunos com matrícula no Ensino Técnico	Total
Cursando o Ensino Médio na Unidade	21
Que fazem o Ensino Médio fora do CPS	316
Que já concluíram o Ensino Médio	327



<b>Etec Bento Carlos Botelho do Amaral - 256</b>	<b>Município</b>	<b>Guariba</b>
Rua Rui Barbosa, 1.244 - Jardim Progresso	<b>Região de Governo</b>	Ribeirão Preto
CEP 14840-000 Tel.: 16 3251-1277 16 3251-4154 16 3251-4063	<b>Região Administrativa</b>	Ribeirão Preto
<a href="mailto:e256acad@cps.sp.gov.br">e256acad@cps.sp.gov.br</a> / <a href="http://www.etecguariba.com.br">www.etecguariba.com.br</a>		

Servidores Docentes: 28 Servidores Administrativos: 06

Eixo Tecnológico, Curso e quantidade de alunos por série (ensino médio ou integrado) ou módulo (ensino técnico)							
Eixo Tecnológico	Curso	Período	Séries / Módulos				Total
			1.º/1.º	2.º/2.º	3.º/3.º	4.º	
Gestão e Negócios	Administração	Noite		40			40
	Administração (Etim)	Integral	40	39	76		155
	Logística	Noite			30		30
	Recursos Humanos	Noite	40				40
Informação e Comunicação	Informática (Etim)	Integral	40	37			77
	Informática para Internet	Noite		39			39
Produção Industrial	Açúcar e Álcool	Noite		40	28	32	100
Segurança	Segurança do Trabalho	Noite	40				40
<b>Totais</b>			<b>160</b>	<b>195</b>	<b>134</b>	<b>32</b>	<b>521</b>

Observações: Alunos com matrícula no Ensino Técnico	Total
Cursando o Ensino Médio na Unidade	16
Que fazem o Ensino Médio fora do CPS	78
Que já concluíram o Ensino Médio	195

<b>Etec Alberto Santos Dumont - 152</b>	<b>Município</b>	<b>Guarujá</b>
Rua Dona Vitória, 502 - Jardim São Miguel	<b>Região de Governo</b>	Baixada Santista
CEP 11440-170 Tel.: 13 3382-5677 13 3382-4173	<b>Região Administrativa</b>	Baixada Santista
<a href="mailto:e152acad@cps.sp.gov.br">e152acad@cps.sp.gov.br</a> / <a href="http://www.etecasantosdumont.com.br">www.etecasantosdumont.com.br</a>		

Servidores Docentes: 51 Servidores Administrativos: 11

Eixo Tecnológico, Curso e quantidade de alunos por série (ensino médio ou integrado) ou módulo (ensino técnico)							
Eixo Tecnológico	Curso	Período	Séries / Módulos				Total
			1.º/1.º	2.º/2.º	3.º/3.º	4.º	
Controle e Processos Industriais	Manutenção de Aeronaves em Célula	Noite	40	39	23		102
Gestão e Negócios	Logística	Noite	40		32		72
	Secretariado	Tarde	40	40	27		107
Infraestrutura	Manutenção de Aeronaves - Aviônicos*	Noite				39	39
Turismo, Hospitalidade e Lazer	Cozinha	Noite		40			40
	Eventos (Etim)	Integral		29			29
	Hospedagem	Tarde	40				40
	Turismo Receptivo	Tarde		37	20		57
Educação Básica	Ensino Médio	Manhã	105	70	106		281
<b>Totais</b>			<b>265</b>	<b>255</b>	<b>208</b>	<b>39</b>	<b>767</b>

Obs.: Trata-se da turma de 5º módulo.

Observações: Alunos com matrícula no Ensino Técnico	Total
Cursando o Ensino Médio na Unidade	11
Que fazem o Ensino Médio fora do CPS	117
Que já concluíram o Ensino Médio	329

<b>Etec Professor Aprígio Gonzaga - 034.02 - Ext/Etec (EE Coronel Ary Gomes)</b>	<b>Município</b>	<b>Guarulhos</b>
Rua Alegre, 213	Região de Governo	Grande São Paulo
CEP 07053-100 Tel.: 11 2647-1491 11 2647-2400	Região Administrativa	Grande São Paulo
<a href="mailto:e034acad@cps.sp.gov.br">e034acad@cps.sp.gov.br</a> / <a href="http://www.etecaprigio.com.br">www.etecaprigio.com.br</a>		

Eixo Tecnológico, Curso e quantidade de alunos por série (ensino médio ou integrado) ou módulo (ensino técnico)							
Eixo Tecnológico	Curso	Período	Séries / Módulos				Total
			1.º/1.º	2.º/2.º	3.º/3.º	4.º	
Gestão e Negócios	Administração	Noite	40	40	36		116
	Logística	Noite	40	38	32		110
<b>Totais</b>			<b>80</b>	<b>78</b>	<b>68</b>		<b>226</b>

Observações: Alunos com matrícula no Ensino Técnico	Total
Que fazem o Ensino Médio fora do CPS	66
Que já concluíram o Ensino Médio	160

<b>Etec Martin Luther King - 085.03 - Ext/Etec (EE João Crispiniano Soares)</b>	<b>Município</b>	<b>Guarulhos</b>
Rua Francisco Antunes, 1.078 - Vila Augusta	Região de Governo	Grande São Paulo
CEP 07040-010 Tel.: 11 3105-7250 11 3224-0744	Região Administrativa	Grande São Paulo
<a href="mailto:e085acad@cps.sp.gov.br">e085acad@cps.sp.gov.br</a> / <a href="http://www.etecmlk.com.br">www.etecmlk.com.br</a>		

Eixo Tecnológico, Curso e quantidade de alunos por série (ensino médio ou integrado) ou módulo (ensino técnico)							
Eixo Tecnológico	Curso	Período	Séries / Módulos				Total
			1.º/1.º	2.º/2.º	3.º/3.º	4.º	
Gestão e Negócios	Administração	Noite	35	30	29		94
	Contabilidade	Noite	35	29	24		88
	Serviços Jurídicos	Noite	35	30	31		96
<b>Totais</b>			<b>105</b>	<b>89</b>	<b>84</b>		<b>278</b>

Observações: Alunos com matrícula no Ensino Técnico	Total
Que fazem o Ensino Médio fora do CPS	85
Que já concluíram o Ensino Médio	193

<b>Etec Pedro Ferreira Alves - 096.4 - Cd_Cps (Holambra)</b>	<b>Município</b>	<b>Holambra</b>
Rua Jorge Latour, S/N - Groot	Região de Governo	Metropolitana de Campinas
CEP 13825-000 Tel.: 19 3862-0177 19 3862-0888	Região Administrativa	Metropolitana de Campinas
<a href="mailto:e096acad@cps.sp.gov.br">e096acad@cps.sp.gov.br</a> / <a href="http://www.pfalves.com.br">www.pfalves.com.br</a>		

Eixo Tecnológico, Curso e quantidade de alunos por série (ensino médio ou integrado) ou módulo (ensino técnico)							
Eixo Tecnológico	Curso	Período	Séries / Módulos				Total
			1.º/1.º	2.º/2.º	3.º/3.º	4.º	
Gestão e Negócios	Administração	Noite		36			36
<b>Totais</b>				<b>36</b>			<b>36</b>

Observações: Alunos com matrícula no Ensino Técnico	Total
Que fazem o Ensino Médio fora do CPS	3
Que já concluíram o Ensino Médio	33

<b>Etéc de Hortolândia - 115</b>	<b>Município</b>	<b>Hortolândia</b>
Rua Capitão Lourival Mey, 750 - Jardim Santana	<b>Região de Governo</b>	Metropolitana de Campinas
CEP 13184-470 Tel.: 19 3897-3727 19 3897-5935	<b>Região Administrativa</b>	Metropolitana de Campinas
<a href="mailto:e115acad@cps.sp.gov.br">e115acad@cps.sp.gov.br</a> / <a href="http://www.etehortolandia.com.br">www.etehortolandia.com.br</a>		

Servidores Docentes: 60 Servidores Administrativos: 11

Eixo Tecnológico, Curso e quantidade de alunos por série (ensino médio ou integrado) ou módulo (ensino técnico)							
Eixo Tecnológico	Curso	Período	Séries / Módulos				Total
			1.º/1.º	2.º/2.º	3.º/3.º	4.º	
Ambiente e Saúde	Nutrição e Dietética	Noite	40	40	32		112
	Nutrição e Dietética (Etim)	Integral	40	39	38		117
Gestão e Negócios	Administração	Tarde			20		20
		Noite	40	40	33		113
	Administração (Etim)	Integral	80	39	40		159
Informação e Comunicação	Informática	Noite					76
		Tarde			32		32
	Informática (Etim)	Integral	80	40	38		158
	Informática para Internet	Noite	40				40
Educação Básica	Ensino Médio	Manhã		40	40		80
<b>Totais</b>			<b>360</b>	<b>311</b>	<b>308</b>		<b>979</b>

Observações: Alunos com matrícula no Ensino Técnico	Total
Cursando o Ensino Médio na Unidade	12
Que fazem o Ensino Médio fora do CPS	219
Que já concluíram o Ensino Médio	234

<b>Etéc de Hortolândia - 115.02 - Ext/Etéc (EE Prof.ª Hedy Madalena Bocchi)</b>	<b>Município</b>	<b>Hortolândia</b>
Rua Pico do Itatiaia, 333 - Bairro Jardim Everest	<b>Região de Governo</b>	Metropolitana de Campinas
CEP 13186-051 Tel.: 19 3897-3727 19 3897-5935	<b>Região Administrativa</b>	Metropolitana de Campinas
<a href="mailto:e115acad@cps.sp.gov.br">e115acad@cps.sp.gov.br</a> / <a href="http://www.etehortolandia.com.br">www.etehortolandia.com.br</a>		

Eixo Tecnológico, Curso e quantidade de alunos por série (ensino médio ou integrado) ou módulo (ensino técnico)							
Eixo Tecnológico	Curso	Período	Séries / Módulos				Total
			1.º/1.º	2.º/2.º	3.º/3.º	4.º	
Gestão e Negócios	Administração (Etim)**	Integral		33	35		68
<b>Totais</b>				<b>33</b>	<b>35</b>		<b>68</b>

(\*\*) Ensinos Médio e Técnico na Escola da Secretaria da Educação e certificados pelo Centro Paula Souza.

<b>Etéc de Hortolândia - 115.04 - Ext/Etéc (EE Prof.ª Cristiane Chaves Moreira Braga)</b>	<b>Município</b>	<b>Hortolândia</b>
Rua Fabiana Pinheiro da Silva, 40 Jardim Santana	<b>Região de Governo</b>	Metropolitana de Campinas
CEP 13184-559 Tel.: 19 3897-3727	<b>Região Administrativa</b>	Metropolitana de Campinas
<a href="mailto:e115acad@cps.sp.gov.br">e115acad@cps.sp.gov.br</a> / <a href="http://www.etehortolandia.com.br">www.etehortolandia.com.br</a>		

Eixo Tecnológico, Curso e quantidade de alunos por série (ensino médio ou integrado) ou módulo (ensino técnico)							
Eixo Tecnológico	Curso	Período	Séries / Módulos				Total
			1.º/1.º	2.º/2.º	3.º/3.º	4.º	
Gestão e Negócios	Administração (Etim)*	Integral			38		38
<b>Totais</b>					<b>38</b>		<b>38</b>

(\*) Ensino Médio na Escola da Secretaria da Educação e Ensino Técnico na Etéc do Centro Paula Souza.

<b>Etec de Ibaté - 263</b>	<b>Município</b>	<b>Ibaté</b>
Rua Floriano Peixoto, 785 - Centro	<b>Região de Governo</b>	<b>São Carlos</b>
CEP 14815-000 Tel.: 16 3343-5162 16 3343-5237	<b>Região Administrativa</b>	<b>Central</b>
<a href="mailto:e263acad@cps.sp.gov.br">e263acad@cps.sp.gov.br</a> / <a href="http://www.etecibate.com.br">www.etecibate.com.br</a>		

Servidores Docentes: 11 Servidores Administrativos: 04

Eixo Tecnológico, Curso e quantidade de alunos por série (ensino médio ou integrado) ou módulo (ensino técnico)							
Eixo Tecnológico	Curso	Período	Séries / Módulos				Total
			1.º/1.º	2.º/2.º	3.º/3.º	4.º	
Gestão e Negócios	Administração	Noite			22		22
	Administração (Etim)	Integral	40	37	37		114
	Logística	Noite		35			35
	Recursos Humanos	Noite	40				40
<b>Totais</b>			<b>80</b>	<b>72</b>	<b>59</b>		<b>211</b>

Observações: Alunos com matrícula no Ensino Técnico	Total
Que fazem o Ensino Médio fora do CPS	25
Que já concluíram o Ensino Médio	72

<b>Etec de Ibaté - 263.01 - Ext/Etec (EE Edésio Castanho)</b>	<b>Município</b>	<b>Ibaté</b>
Avenida São João, 1.209 Centro	<b>Região de Governo</b>	<b>São Carlos</b>
CEP 14815-000 Tel.: 16 3343-5237	<b>Região Administrativa</b>	<b>Central</b>
<a href="mailto:e263acad@cps.sp.gov.br">e263acad@cps.sp.gov.br</a> / <a href="http://www.etecibate.com.br">www.etecibate.com.br</a>		

Eixo Tecnológico, Curso e quantidade de alunos por série (ensino médio ou integrado) ou módulo (ensino técnico)							
Eixo Tecnológico	Curso	Período	Séries / Módulos				Total
			1.º/1.º	2.º/2.º	3.º/3.º	4.º	
Gestão e Negócios	Administração (Etim)*	Integral	35		28		63
<b>Totais</b>			<b>35</b>		<b>28</b>		<b>63</b>

(\*) Ensino Médio na Escola da Secretaria da Educação e Ensino Técnico na Etec do Centro Paula Souza.

<b>Etec de Ibitinga - 161</b>	<b>Município</b>	<b>Ibitinga</b>
Rua Rosalbino Tucci, 431 - Centro	<b>Região de Governo</b>	<b>Araraquara</b>
CEP 14940-000 Tel.: 16 3341-7046 16 3342-6039	<b>Região Administrativa</b>	<b>Central</b>
<a href="mailto:e161acad@cps.sp.gov.br">e161acad@cps.sp.gov.br</a> / <a href="http://www.etecibitinga.com.br">www.etecibitinga.com.br</a>		

Servidores Docentes: 31 Servidores Administrativos: 06

Eixo Tecnológico, Curso e quantidade de alunos por série (ensino médio ou integrado) ou módulo (ensino técnico)							
Eixo Tecnológico	Curso	Período	Séries / Módulos				Total
			1.º/1.º	2.º/2.º	3.º/3.º	4.º	
Gestão e Negócios	Administração	Noite		35			35
	Administração (Etim)	Integral	36	35			71
	Contabilidade	Noite	40				40
	Logística	Noite			21		21
	Marketing	Noite			22		22
	Recursos Humanos	Noite		39			39
Informação e Comunicação	Informática	Noite	40	31	27		98
	Informática (Etim)	Integral	36	36	31		103
<b>Totais</b>			<b>152</b>	<b>176</b>	<b>101</b>		<b>429</b>

Observações: Alunos com matrícula no Ensino Técnico	Total
Cursando o Ensino Médio na Unidade	2
Que fazem o Ensino Médio fora do CPS	76
Que já concluíram o Ensino Médio	177



<b>Etec de Mairinque - 235.01 - Ext/Etec (EE Prof. Roque Bastos)</b>	<b>Município</b>	<b>Ibiúna</b>
Rua Gregório de Almeida Lima, 246 - Centro	Região de Governo	Sorocaba
CEP 18150-000 Tel.: 11 4718-2605 11 4718-3053	Região Administrativa	Sorocaba
<a href="mailto:e235acad@cps.sp.gov.br">e235acad@cps.sp.gov.br</a> / <a href="http://www.etecdemairinque.com.br">www.etecdemairinque.com.br</a>		

Eixo Tecnológico, Curso e quantidade de alunos por série (ensino médio ou integrado) ou módulo (ensino técnico)							
Eixo Tecnológico	Curso	Período	Séries / Módulos				Total
			1.º/1.º	2.º/2.º	3.º/3.º	4.º	
Gestão e Negócios	Administração	Noite	40		25		65
	Contabilidade	Noite	40				40
	Logística	Noite		37	23		60
<b>Totais</b>			<b>80</b>	<b>37</b>	<b>48</b>		<b>165</b>

<b>Observações: Alunos com matrícula no Ensino Técnico</b>	<b>Total</b>
Que fazem o Ensino Médio fora do CPS	48
Que já concluíram o Ensino Médio	117

<b>Etec Deputado Francisco Franco - 058.2 - Cd_Cps - (Iepê)</b>	<b>Município</b>	<b>Iepê</b>
Rua Maria Firmina Sacco Ricci, 32 - Centro	Região de Governo	Presidente Prudente
CEP 19640-000 Tel.: 18 3265-1666 18 3265-6429	Região Administrativa	Presidente Prudente
<a href="mailto:e058acad@cps.sp.gov.br">e058acad@cps.sp.gov.br</a> / <a href="http://www.etec-rancharia.com.br">www.etec-rancharia.com.br</a>		

Eixo Tecnológico, Curso e quantidade de alunos por série (ensino médio ou integrado) ou módulo (ensino técnico)							
Eixo Tecnológico	Curso	Período	Séries / Módulos				Total
			1.º/1.º	2.º/2.º	3.º/3.º	4.º	
Recursos Naturais	Agronegócio	Noite	40				40
<b>Totais</b>			<b>40</b>				<b>40</b>

<b>Observações: Alunos com matrícula no Ensino Técnico</b>	<b>Total</b>
Que fazem o Ensino Médio fora do CPS	15
Que já concluíram o Ensino Médio	25

<b>Etec Antonio Junqueira da Veiga - 033</b>	<b>Município</b>	<b>Igarapava</b>
Fazenda Baixada, s/nº - Caixa Postal 068	Região de Governo	Franca
CEP 14540-000 Tel.: 16 3172-1814	Região Administrativa	Franca
<a href="mailto:e033acad@cps.sp.gov.br">e033acad@cps.sp.gov.br</a> / <a href="http://etecantoniojunqueiradaveiga.blogspot.com.br">etecantoniojunqueiradaveiga.blogspot.com.br</a>		

Servidores Docentes: 33 Servidores Administrativos: 11

Eixo Tecnológico, Curso e quantidade de alunos por série (ensino médio ou integrado) ou módulo (ensino técnico)							
Eixo Tecnológico	Curso	Período	Séries / Módulos				Total
			1.º/1.º	2.º/2.º	3.º/3.º	4.º	
Ambiente e Saúde	Meio Ambiente (Étim)	Integral	37	40	29		106
Gestão e Negócios	Recursos Humanos	Noite		30			30
Produção Industrial	Açúcar e Álcool	Noite				18	18
	Química	Noite		40		20	60
Recursos Naturais	Agronegócio	Noite		32			32
	Agropecuária	Tarde		27		27	54
Educação Básica	Ensino Médio	Manhã	80	80	77		237
<b>Totais</b>			<b>117</b>	<b>249</b>	<b>106</b>	<b>65</b>	<b>537</b>

<b>Observações: Alunos com matrícula no Ensino Técnico</b>	<b>Total</b>
Cursando o Ensino Médio na Unidade	63
Que fazem o Ensino Médio fora do CPS	80
Que já concluíram o Ensino Médio	51

<b>Etec Engenheiro Agrônomo Narciso de Medeiros - 089</b>	<b>Município</b>	<b>Iguape</b>
Rodovia Prefeito Casimiro Teixeira - km 51,5 - Três Barras - Caixa Postal 59	<b>Região de Governo</b>	<b>Registro</b>
CEP 11920-000 Tel.: 13 3841-2424 13 3841-5170	<b>Região Administrativa</b>	<b>Registro</b>
<a href="mailto:e089acad@cps.sp.gov.br">e089acad@cps.sp.gov.br</a> / <a href="http://www.etecagricoladeiguape.com.br">www.etecagricoladeiguape.com.br</a>		

Servidores Docentes: 31 Servidores Administrativos: 14

Eixo Tecnológico, Curso e quantidade de alunos por série (ensino médio ou integrado) ou módulo (ensino técnico)							
Eixo Tecnológico	Curso	Período	Séries / Módulos				Total
			1.º/1.º	2.º/2.º	3.º/3.º	4.º	
<b>Gestão e Negócios</b>	Administração	Noite			27		<b>27</b>
<b>Informação e Comunicação</b>	Informática	Tarde			21		<b>21</b>
		Noite	40				<b>40</b>
<b>Recursos Naturais</b>	Agropecuária (Etim)	Integral	40	38	21		<b>99</b>
<b>Turismo, Hospitalidade e Lazer</b>	Turismo Receptivo	Noite		32			<b>32</b>
<b>Totais</b>			<b>80</b>	<b>70</b>	<b>69</b>		<b>219</b>

Observações: Alunos com matrícula no Ensino Técnico	Total
Cursando o Ensino Médio na Unidade	<b>8</b>
Que fazem o Ensino Médio fora do CPS	<b>52</b>
Que já concluíram o Ensino Médio	<b>60</b>

<b>Etec de Ilha Solteira - 065</b>	<b>Município</b>	<b>Ilha Solteira</b>
Alameda Perimetral, s/nº - Zona Rural	<b>Região de Governo</b>	<b>Andradina</b>
CEP 15385-000 Tel.: 18 3742-2575	<b>Região Administrativa</b>	<b>Araçatuba</b>
<a href="mailto:e065acad@cps.sp.gov.br">e065acad@cps.sp.gov.br</a> / <a href="http://www.eteilhasolteira.com.br">www.eteilhasolteira.com.br</a>		

Servidores Docentes: 65 Servidores Administrativos: 17

Eixo Tecnológico, Curso e quantidade de alunos por série (ensino médio ou integrado) ou módulo (ensino técnico)							
Eixo Tecnológico	Curso	Período	Séries / Módulos				Total
			1.º/1.º	2.º/2.º	3.º/3.º	4.º	
<b>Ambiente e Saúde</b>	Enfermagem	Noite			39	32	<b>71</b>
	Meio Ambiente	Noite	40				<b>40</b>
<b>Controle e Processos Industriais</b>	Eletrotécnica	Tarde	40	38			<b>78</b>
		Noite		29	33		<b>62</b>
	Mecânica	Tarde		30			<b>30</b>
		Noite			31	29	<b>60</b>
<b>Informação e Comunicação</b>	Informática	Noite	40				<b>40</b>
	Informática (Etim)	Integral	40	34			<b>74</b>
	Informática para Internet (Etim)	Integral			35		<b>35</b>
<b>Segurança</b>	Segurança do Trabalho	Noite	40				<b>40</b>
<b>Turismo, Hospitalidade e Lazer</b>	Eventos	Noite			17		<b>17</b>
<b>Educação Básica</b>	Ensino Médio	Manhã	40	40	40		<b>120</b>
<b>Totais</b>			<b>240</b>	<b>171</b>	<b>195</b>	<b>61</b>	<b>667</b>

Observações: Alunos com matrícula no Ensino Técnico	Total
Cursando o Ensino Médio na Unidade	<b>19</b>
Que fazem o Ensino Médio fora do CPS	<b>126</b>
Que já concluíram o Ensino Médio	<b>293</b>

<b>Etec de Ilha Solteira - 065.02 -Ext/Etec (EE Urubupungá)</b>	<b>Município</b>	<b>Ilha Solteira</b>
Avenida Brasil Sul, 920	Região de Governo	Andradina
CEP 15385-000 Tel.: 18 3742-2575	Região Administrativa	Araçatuba
<a href="mailto:e065acad@cps.sp.gov.br">e065acad@cps.sp.gov.br</a> / <a href="http://www.eteilhasolteira.com.br">www.eteilhasolteira.com.br</a>		

Eixo Tecnológico, Curso e quantidade de alunos por série (ensino médio ou integrado) ou módulo (ensino técnico)							
Eixo Tecnológico	Curso	Período	Séries / Módulos				Total
			1.º/1.º	2.º/2.º	3.º/3.º	4.º	
Gestão e Negócios	Administração	Noite	40				40
	Recursos Humanos	Noite			29		29
	Serviços Jurídicos	Noite		36			36
<b>Totais</b>			<b>40</b>	<b>36</b>	<b>29</b>		<b>105</b>

Observações: Alunos com matrícula no Ensino Técnico	Total
Cursando o Ensino Médio na Unidade	5
Que fazem o Ensino Médio fora do CPS	43
Que já concluíram o Ensino Médio	57

<b>Etec Professor Pedro Leme Brisolla Sobrinho - 097</b>	<b>Município</b>	<b>Ipaussu</b>
Avenida Antonio Carlos de Abreu Sodré, 1.040 - Centro	Região de Governo	Ourinhos
CEP 18950-000 Tel.: 14 3344-1408 14 3344-1506	Região Administrativa	Marília
<a href="mailto:e097acad@cps.sp.gov.br">e097acad@cps.sp.gov.br</a> / <a href="http://www.etecipaussu.com.br">www.etecipaussu.com.br</a>		

Servidores Docentes: 28 Servidores Administrativos: 13

Eixo Tecnológico, Curso e quantidade de alunos por série (ensino médio ou integrado) ou módulo (ensino técnico)							
Eixo Tecnológico	Curso	Período	Séries / Módulos				Total
			1.º/1.º	2.º/2.º	3.º/3.º	4.º	
Ambiente e Saúde	Nutrição e Dietética	Noite		37			37
Gestão e Negócios	Administração	Noite	40				40
	Administração (Etim)	Integral	39	39	32		110
	Recursos Humanos	Noite			33		33
Informação e Comunicação	Informática (Etim)	Integral	36	33	40		109
Turismo, Hospitalidade e Lazer	Cozinha	Noite			21		21
Educação Básica	Ensino Médio	Manhã	40	40	38		118
<b>Totais</b>			<b>155</b>	<b>149</b>	<b>164</b>		<b>468</b>

Observações: Alunos com matrícula no Ensino Técnico	Total
Cursando o Ensino Médio na Unidade	7
Cursando o Ensino Médio em outra Etec	1
Que fazem o Ensino Médio fora do CPS	18
Que já concluíram o Ensino Médio	105

<b>Etec Salles Gomes (Iperó) - 101.7 - Cd_Cps</b>	<b>Município</b>	<b>Iperó</b>
Rua Luiz Rossi, 57 - Centro	Região de Governo	Sorocaba
CEP 18560-000 Tel.: 15 3251-6584 15 3251-4242 15 3205-2202	Região Administrativa	Sorocaba
<a href="mailto:e101acad@cps.sp.gov.br">e101acad@cps.sp.gov.br</a> / <a href="http://www.etcsalesgomes.com.br">www.etcsalesgomes.com.br</a>		

Eixo Tecnológico, Curso e quantidade de alunos por série (ensino médio ou integrado) ou módulo (ensino técnico)							
Eixo Tecnológico	Curso	Período	Séries / Módulos				Total
			1.º/1.º	2.º/2.º	3.º/3.º	4.º	
Gestão e Negócios	Administração	Noite		36			36
<b>Totais</b>				<b>36</b>			<b>36</b>

Observações: Alunos com matrícula no Ensino Técnico	Total
Que fazem o Ensino Médio fora do CPS	5
Que já concluíram o Ensino Médio	31



<b>Etec Doutor Dário Pacheco Pedroso - 049.7 - Cd_Cps (Itaberá)</b>	<b>Município</b>	<b>Itaberá</b>
Rua 9 de Julho, nº 20 - Centro	Região de Governo	Itapeva
CEP 18440-000 Tel.: 15 3534-1139	Região Administrativa	Itapeva
<a href="mailto:e049acad@cps.sp.gov.br">e049acad@cps.sp.gov.br</a> / <a href="http://www.etectaquarivai.webnode.com">www.etectaquarivai.webnode.com</a>		

Eixo Tecnológico, Curso e quantidade de alunos por série (ensino médio ou integrado) ou módulo (ensino técnico)							
Eixo Tecnológico	Curso	Período	Séries / Módulos				Total
			1.º/1.º	2.º/2.º	3.º/3.º	4.º	
Gestão e Negócios	Recursos Humanos	Noite			33		33
<b>Totais</b>					33		33

Observações: Alunos com matrícula no Ensino Técnico	Total
Que fazem o Ensino Médio fora do CPS	8
Que já concluíram o Ensino Médio	25

<b>Etec Professora Terezinha Monteiro dos Santos - 140.5 - Cd_Cps (Itaí)</b>	<b>Município</b>	<b>Itaí</b>
Avenida Santo Antonio, 1.120 - Centro	Região de Governo	Itapeva
CEP 18730-000 Tel.: 14 3762-1401 14 3762-1755	Região Administrativa	Itapeva
<a href="mailto:e140acad@cps.sp.gov.br">e140acad@cps.sp.gov.br</a> / <a href="http://www.etectaquaritiba.com.br">www.etectaquaritiba.com.br</a>		

Eixo Tecnológico, Curso e quantidade de alunos por série (ensino médio ou integrado) ou módulo (ensino técnico)							
Eixo Tecnológico	Curso	Período	Séries / Módulos				Total
			1.º/1.º	2.º/2.º	3.º/3.º	4.º	
Recursos Naturais	Agronegócio	Noite	40				40
<b>Totais</b>			40				40

Observações: Alunos com matrícula no Ensino Técnico	Total
Que fazem o Ensino Médio fora do CPS	12
Que já concluíram o Ensino Médio	28

<b>Etec Professora Marinês Teodoro de Freitas Almeida - 212.4 - Cd_Cps - (Itajobi)</b>	<b>Município</b>	<b>Itajobi</b>
Rua Cincinato Braga, 995 - Centro	Região de Governo	Catanduva
CEP 15840-000 Tel.: 17 3542-1182 17 3542-7809	Região Administrativa	São José do Rio Preto
<a href="mailto:e212acad@cps.sp.gov.br">e212acad@cps.sp.gov.br</a> / <a href="http://www.etec-novohorizonte.com.br">www.etec-novohorizonte.com.br</a>		

Eixo Tecnológico, Curso e quantidade de alunos por série (ensino médio ou integrado) ou módulo (ensino técnico)							
Eixo Tecnológico	Curso	Período	Séries / Módulos				Total
			1.º/1.º	2.º/2.º	3.º/3.º	4.º	
Gestão e Negócios	Administração	Noite		30			30
<b>Totais</b>				30			30

Observações: Alunos com matrícula no Ensino Técnico	Total
Que fazem o Ensino Médio fora do CPS	6
Que já concluíram o Ensino Médio	24



<b>Etec de Itanhaém - 158</b>	<b>Município</b>	<b>Itanhaém</b>
Avenida José Batista Campos, 1.431 - Jardim Anchieta	<b>Região de Governo</b>	<b>Baixada Santista</b>
CEP 11740-000 Tel.: 13 3427-1601 13 3426-4926	<b>Região Administrativa</b>	<b>Baixada Santista</b>
<a href="mailto:e158acad@cps.sp.gov.br">e158acad@cps.sp.gov.br</a> / <a href="http://www.etecitanhaem.com.br">www.etecitanhaem.com.br</a>		

Servidores Docentes: 33 Servidores Administrativos: 11

Eixo Tecnológico, Curso e quantidade de alunos por série (ensino médio ou integrado) ou módulo (ensino técnico)							
Eixo Tecnológico	Curso	Período	Séries / Módulos				Total
			1.º/1.º	2.º/2.º	3.º/3.º	4.º	
Ambiente e Saúde	Meio Ambiente	Noite	43	31	24		98
	Meio Ambiente (Etim)	Integral	41	38			79
Gestão e Negócios	Administração	Noite	42	38	30		110
	Administração (Etim)	Integral	41	39	38		118
Informação e Comunicação	Informática para Internet	Noite	44	39	19		102
	Informática para Internet (Etim)	Integral	41	38	38		117
<b>Totais</b>			<b>252</b>	<b>223</b>	<b>149</b>		<b>624</b>

Observações: Alunos com matrícula no Ensino Técnico	Total
Cursando o Ensino Médio na Unidade	4
Que fazem o Ensino Médio fora do CPS	139
Que já concluíram o Ensino Médio	167

<b>Etec Professor Edson Galvão - 053</b>	<b>Município</b>	<b>Itapetininga</b>
Rodovia Gladys Bernardes Minhoto - Km 11 - Bairro Capão Alto	<b>Região de Governo</b>	<b>Itapetininga</b>
CEP 18200-000 Tel.: 15 3271-0444	<b>Região Administrativa</b>	<b>Sorocaba</b>
<a href="mailto:e053acad@cps.sp.gov.br">e053acad@cps.sp.gov.br</a>		

Servidores Docentes: 22 Servidores Administrativos: 14

Eixo Tecnológico, Curso e quantidade de alunos por série (ensino médio ou integrado) ou módulo (ensino técnico)							
Eixo Tecnológico	Curso	Período	Séries / Módulos				Total
			1.º/1.º	2.º/2.º	3.º/3.º	4.º	
Produção Alimentícia	Agroindústria	Noite		26			26
Recursos Naturais	Agropecuária	Tarde				28	28
	Agropecuária (Etim)	Integral	80	33	37		150
Educação Básica	Ensino Médio	Manhã		40	39		79
<b>Totais</b>			<b>80</b>	<b>99</b>	<b>76</b>	<b>28</b>	<b>283</b>

Observações: Alunos com matrícula no Ensino Técnico	Total
Cursando o Ensino Médio na Unidade	28
Que fazem o Ensino Médio fora do CPS	5
Que já concluíram o Ensino Médio	21

<b>Etec Darcy Pereira de Moraes - 261</b>	<b>Município</b>	<b>Itapetininga</b>
Rua Moisés Nalesso, 2.888 - Chapadinha	<b>Região de Governo</b>	<b>Itapetininga</b>
CEP 18206-650 Tel.: 15 3271-7548 15 3271-1216 15 3271-7453	<b>Região Administrativa</b>	<b>Sorocaba</b>
<a href="mailto:e261acad@cps.sp.gov.br">e261acad@cps.sp.gov.br</a> / <a href="http://www.etecdpm.com.br">www.etecdpm.com.br</a>		

Servidores Docentes: 37 Servidores Administrativos: 08

Eixo Tecnológico, Curso e quantidade de alunos por série (ensino médio ou integrado) ou módulo (ensino técnico)							
Eixo Tecnológico	Curso	Período	Séries / Módulos				Total
			1.º/1.º	2.º/2.º	3.º/3.º	4.º	
Ambiente e Saúde	Enfermagem	Manhã	30			28	58
		Tarde		33	27		60
Gestão e Negócios	Administração (Etim)	Integral	39	38	39		116
	Secretariado	Noite	40	35			75
	Secretariado (Etim)	Integral	38	40			78
	Serviços Jurídicos	Noite		33	29		62
Segurança	Segurança do Trabalho	Noite	40		40		80
Turismo, Hospitalidade e Lazer	Turismo Receptivo	Noite	40		25		65
<b>Totais</b>			<b>227</b>	<b>179</b>	<b>160</b>	<b>28</b>	<b>594</b>

<b>Observações: Alunos com matrícula no Ensino Técnico</b>	<b>Total</b>
Que fazem o Ensino Médio fora do CPS	101
Que já concluíram o Ensino Médio	299

<b>Etec Doutor Demétrio Azevedo Júnior - 050</b>	<b>Município</b>	<b>Itapeva</b>
Avenida Europa, 1.097 - Jardim Europa	<b>Região de Governo</b>	<b>Itapeva</b>
CEP 18406-460 Tel.: 15 3524-2484 15 3522-1077	<b>Região Administrativa</b>	<b>Itapeva</b>
<a href="mailto:e050acad@cps.sp.gov.br">e050acad@cps.sp.gov.br</a> / <a href="http://www.etecitapeva.com.br">www.etecitapeva.com.br</a>		

Servidores Docentes: 77 Servidores Administrativos: 20

Eixo Tecnológico, Curso e quantidade de alunos por série (ensino médio ou integrado) ou módulo (ensino técnico)							
Eixo Tecnológico	Curso	Período	Séries / Módulos				Total
			1.º/1.º	2.º/2.º	3.º/3.º	4.º	
Ambiente e Saúde	Enfermagem	Manhã			31	31	62
		Tarde	40	37			77
	Nutrição e Dietética	Tarde	40	35	22		97
Controle e Processos Industriais	Eletrotécnica	Noite	40	39		34	113
	Metalurgia	Noite			23		23
Informação e Comunicação	Informática	Noite	40	39	30		109
	Informática (Etim)	Integral	39	34	36		109
Infraestrutura	Edificações	Noite	39	31	27		97
Produção Industrial	Química	Noite	40	37		24	101
Recursos Naturais	Mineração	Tarde*	25				25
		Noite	40		20		60
Educação Básica	Ensino Médio	Manhã	120	120	120		360
<b>Totais</b>			<b>463</b>	<b>372</b>	<b>309</b>	<b>89</b>	<b>1.233</b>

(\*) Alunos do Programa MedioTec

<b>Observações: Alunos com matrícula no Ensino Técnico</b>	<b>Total</b>
Cursando o Ensino Médio na Unidade	73
Cursando o Ensino Médio em outra Etec	1
Que fazem o Ensino Médio fora do CPS	169
Que já concluíram o Ensino Médio	521



<b>Etec Doutor Demétrio Azevedo Júnior - 050.01 - Ext/Etec (EE Otávio Ferrari)</b>	<b>Município</b>	<b>Itapeva</b>
Rua Mário Prandini, 962 - Centro	Região de Governo	Itapeva
CEP 18400-170 Tel.: 15 3524-2484 15 3522-1077	Região Administrativa	Itapeva
<a href="mailto:e050acad@cps.sp.gov.br">e050acad@cps.sp.gov.br</a> / <a href="http://www.etecitapeva.com.br">www.etecitapeva.com.br</a>		

Eixo Tecnológico, Curso e quantidade de alunos por série (ensino médio ou integrado) ou módulo (ensino técnico)							
Eixo Tecnológico	Curso	Período	Séries / Módulos				Total
			1.º/1.º	2.º/2.º	3.º/3.º	4.º	
<b>Gestão e Negócios</b>	Administração	Noite	40	32	33		<b>105</b>
	Logística	Noite		37			<b>37</b>
<b>Informação e Comunicação</b>	Informática (Etim)**	Integral		35	24		<b>59</b>
	Informática para Internet	Noite	39				<b>39</b>
	Informática para Internet (Etim)**	Integral	40				<b>40</b>
<b>Totais</b>			<b>119</b>	<b>104</b>	<b>57</b>		<b>280</b>

(\*\*) Ensinos Médio e Técnico na Escola da Secretaria da Educação e certificados pelo Centro Paula Souza.

Observações: Alunos com matrícula no Ensino Técnico	Total
Cursando o Ensino Médio na Unidade	12
Que fazem o Ensino Médio fora do CPS	42
Que já concluíram o Ensino Médio	127

<b>Etec Doutor Demétrio Azevedo Júnior - 050.02 - Ext/Etec (EE Jeminiano David Muzel)</b>	<b>Município</b>	<b>Itapeva</b>
Rua João Antunes de Moura, 871 Jardim Europa	Região de Governo	Itapeva
CEP 18407-015 Tel.: 15 3522-1077	Região Administrativa	Itapeva
<a href="mailto:e050acad@cps.sp.gov.br">e050acad@cps.sp.gov.br</a> / <a href="http://www.etecitapeva.com.br">www.etecitapeva.com.br</a>		

Eixo Tecnológico, Curso e quantidade de alunos por série (ensino médio ou integrado) ou módulo (ensino técnico)							
Eixo Tecnológico	Curso	Período	Séries / Módulos				Total
			1.º/1.º	2.º/2.º	3.º/3.º	4.º	
<b>Gestão e Negócios</b>	Administração (Etim)*	Integral			27		<b>27</b>
<b>Totais</b>					<b>27</b>		<b>27</b>

(\*) Ensino Médio na Escola da Secretaria da Educação e Ensino Técnico na Etec do Centro Paula Souza.

<b>Etec Prefeito Braz Paschoalin - 268.1 - Cd_Cps (Itapevi)</b>	<b>Município</b>	<b>Itapevi</b>
Avenida Rubens Caraméz, 1.000 - Parque Suburbano	Região de Governo	Grande São Paulo
CEP 06657-000 Tel.: 11 3685-4945	Região Administrativa	Grande São Paulo
<a href="mailto:e268acad@cps.sp.gov.br">e268acad@cps.sp.gov.br</a>		

Eixo Tecnológico, Curso e quantidade de alunos por série (ensino médio ou integrado) ou módulo (ensino técnico)							
Eixo Tecnológico	Curso	Período	Séries / Módulos				Total
			1.º/1.º	2.º/2.º	3.º/3.º	4.º	
<b>Gestão e Negócios</b>	Administração	Noite			32		<b>32</b>
	Logística	Noite			24		<b>24</b>
<b>Totais</b>					<b>56</b>		<b>56</b>

Observações: Alunos com matrícula no Ensino Técnico	Total
Que fazem o Ensino Médio fora do CPS	8
Que já concluíram o Ensino Médio	48



<b>Etec João Maria Stevanatto - 218</b>	<b>Município</b>	<b>Itapira</b>
Avenida Paulo Lacerda Quartin Barbosa, 630 - Parque Santa Bárbara	<b>Região de Governo</b>	Metropolitana de Campinas
CEP 13977-175 Tel.: 19 3843-1171 19 3813-4548	<b>Região Administrativa</b>	Metropolitana de Campinas
<a href="mailto:e218acad@cps.sp.gov.br">e218acad@cps.sp.gov.br</a> / <a href="http://www.etecitapira.com.br">www.etecitapira.com.br</a>		

Servidores Docentes: 47 Servidores Administrativos: 05

Eixo Tecnológico, Curso e quantidade de alunos por série (ensino médio ou integrado) ou módulo (ensino técnico)							
Eixo Tecnológico	Curso	Período	Séries / Módulos				Total
			1.º/1.º	2.º/2.º	3.º/3.º	4.º	
Ambiente e Saúde	Farmácia	Noite	40		26		66
Controle e Processos Industriais	Química (Etim)	Integral			36		36
Gestão e Negócios	Administração	Noite	40	32	29		101
Informação e Comunicação	Informática (Etim)	Integral	40	40	39		119
	Informática para Internet	Noite			13		13
Produção Industrial	Química	Noite		32		31	63
	Química (Etim)	Integral	41	38			79
Segurança	Segurança do Trabalho	Noite			21		21
Educação Básica	Ensino Médio	Manhã	40	40	40		120
<b>Totais</b>			<b>201</b>	<b>182</b>	<b>204</b>	<b>31</b>	<b>618</b>

<b>Observações: Alunos com matrícula no Ensino Técnico</b>	<b>Total</b>
Cursando o Ensino Médio na Unidade	3
Que fazem o Ensino Médio fora do CPS	66
Que já concluíram o Ensino Médio	195

<b>Etec João Maria Stevanatto - 218.01 - Ext/Etec (EE Antônio Caio)</b>	<b>Município</b>	<b>Itapira</b>
Rua Major João Manoel, s/nº - São Vicente	<b>Região de Governo</b>	Metropolitana de Campinas
CEP 13974-540 Tel.: 19 3843-1171 19 3813-4548	<b>Região Administrativa</b>	Metropolitana de Campinas
<a href="mailto:e218acad@cps.sp.gov.br">e218acad@cps.sp.gov.br</a> / <a href="http://www.etecitapira.com.br">www.etecitapira.com.br</a>		

Eixo Tecnológico, Curso e quantidade de alunos por série (ensino médio ou integrado) ou módulo (ensino técnico)							
Eixo Tecnológico	Curso	Período	Séries / Módulos				Total
			1.º/1.º	2.º/2.º	3.º/3.º	4.º	
Gestão e Negócios	Logística	Noite			29		29
<b>Totais</b>					<b>29</b>		<b>29</b>

<b>Observações: Alunos com matrícula no Ensino Técnico</b>	<b>Total</b>
Que fazem o Ensino Médio fora do CPS	7
Que já concluíram o Ensino Médio	22

<b>Etec Professora Terezinha Monteiro dos Santos - 140.1 - Cd_Cps (Itaporanga)</b>	<b>Município</b>	<b>Itaporanga</b>
Rua Aparício Fiuza de Carvalho, 1.056 - Centro	<b>Região de Governo</b>	Itapeva
CEP 18480-000 Tel.: 14 3762-1401 14 3762-1755	<b>Região Administrativa</b>	Itapeva
<a href="mailto:e140acad@cps.sp.gov.br">e140acad@cps.sp.gov.br</a> / <a href="http://www.etectaquituba.com.br">www.etectaquituba.com.br</a>		

Eixo Tecnológico, Curso e quantidade de alunos por série (ensino médio ou integrado) ou módulo (ensino técnico)							
Eixo Tecnológico	Curso	Período	Séries / Módulos				Total
			1.º/1.º	2.º/2.º	3.º/3.º	4.º	
Recursos Naturais	Agronegócio	Noite		34			34
<b>Totais</b>				<b>34</b>			<b>34</b>

<b>Observações: Alunos com matrícula no Ensino Técnico</b>	<b>Total</b>
Que fazem o Ensino Médio fora do CPS	9
Que já concluíram o Ensino Médio	25





<b>Etec Joaquim Ferreira do Amaral - 070.4 - Cd_Cps (Itapuá)</b>	<b>Município</b>	<b>Itapuá</b>
Avenida Paes de Barros, 262 - Centro	Região de Governo	Jaú
CEP 17230-000 Tel.: 14 3762-1401 14 3762-1755	Região Administrativa	Bauru
<a href="mailto:e070acad@cps.sp.gov.br">e070acad@cps.sp.gov.br</a> / <a href="http://www.etecejau.com.br">www.etecejau.com.br</a>		

Eixo Tecnológico, Curso e quantidade de alunos por série (ensino médio ou integrado) ou módulo (ensino técnico)							
Eixo Tecnológico	Curso	Período	Séries / Módulos				Total
			1.º/1.º	2.º/2.º	3.º/3.º	4.º	
Gestão e Negócios	Finanças	Noite		36			36
<b>Totais</b>				36			36

<b>Observações: Alunos com matrícula no Ensino Técnico</b>	<b>Total</b>
Que fazem o Ensino Médio fora do CPS	8
Que já concluíram o Ensino Médio	28

<b>Etec de Itaquaquecetuba - 249</b>	<b>Município</b>	<b>Itaquaquecetuba</b>
Rua Cambará, 866 - Jardim Mirai	Região de Governo	Grande São Paulo
CEP 08574-150 Tel.: 11 4645-3011 11 4642-2609 11 4642-5544	Região Administrativa	Grande São Paulo
<a href="mailto:e249acad@cps.sp.gov.br">e249acad@cps.sp.gov.br</a>		

Servidores Docentes: 18 Servidores Administrativos: 07

Eixo Tecnológico, Curso e quantidade de alunos por série (ensino médio ou integrado) ou módulo (ensino técnico)							
Eixo Tecnológico	Curso	Período	Séries / Módulos				Total
			1.º/1.º	2.º/2.º	3.º/3.º	4.º	
Gestão e Negócios	Administração (Etim)	Integral	40	40	40		120
Informação e Comunicação	Informática	Noite	40	39	31		110
	Informática (Etim)	Integral	40	40	39		119
Segurança	Segurança do Trabalho	Noite	40	40	28		108
<b>Totais</b>			160	159	138		457

<b>Observações: Alunos com matrícula no Ensino Técnico</b>	<b>Total</b>
Que fazem o Ensino Médio fora do CPS	78
Que já concluíram o Ensino Médio	140

<b>Etec de Itararé - 243</b>	<b>Município</b>	<b>Itararé</b>
Rua Campos Salles, 1.320 - Centro	Região de Governo	Itapeva
CEP 18460-600 Tel.: 15 3531-2770 15 3532-5194 15 3532-5707	Região Administrativa	Itapeva
<a href="mailto:e243acad@cps.sp.gov.br">e243acad@cps.sp.gov.br</a> / <a href="http://etecdeitarare.webnode.com.br">etecdeitarare.webnode.com.br</a>		

Servidores Docentes: 36 Servidores Administrativos: 04

Eixo Tecnológico, Curso e quantidade de alunos por série (ensino médio ou integrado) ou módulo (ensino técnico)							
Eixo Tecnológico	Curso	Período	Séries / Módulos				Total
			1.º/1.º	2.º/2.º	3.º/3.º	4.º	
Ambiente e Saúde	Nutrição e Dietética	Noite	40		30		70
Gestão e Negócios	Administração	Noite		40			40
	Administração - EJA	Noite	19				19
	Administração (Etim)	Integral	40	40	36		116
	Contabilidade	Noite		35			35
	Recursos Humanos	Noite	40		32		72
	Serviços Jurídicos	Noite		36			36
	Serviços Jurídicos (Etim)	Integral	40				40
<b>Totais</b>			179	151	98		428

<b>Observações: Alunos com matrícula no Ensino Técnico</b>	<b>Total</b>
Que fazem o Ensino Médio fora do CPS	37
Que já concluíram o Ensino Médio	216



<b>Etec de Itararé - 243.01 - Ext/Etec (EE Prof. Christiano Marques Bonilha)</b>	<b>Município</b>	<b>Itararé</b>
Travessa Quatro, 900 Bairro Cerrado - Zona Rural	Região de Governo	Itapeva
CEP 18460-000 Tel.: 15 3531-2770	Região Administrativa	Itapeva
<a href="mailto:e243acad@cps.sp.gov.br">e243acad@cps.sp.gov.br</a> / <a href="http://etecdeitarare.webnode.com.br">etecdeitarare.webnode.com.br</a>		

Eixo Tecnológico, Curso e quantidade de alunos por série (ensino médio ou integrado) ou módulo (ensino técnico)							
Eixo Tecnológico	Curso	Período	Séries / Módulos				Total
			1.º/1.º	2.º/2.º	3.º/3.º	4.º	
Gestão e Negócios	Administração (Etim)**	Integral			16		16
<b>Totais</b>					16		16

(\*\*) Ensinos Médio e Técnico na Escola da Secretaria da Educação e certificados pelo Centro Paula Souza.

<b>Etec de Peruipe - 266.1 - Cd_Cps (Itariri)</b>	<b>Município</b>	<b>Itariri</b>
Avenida José Ferreira Franco, 382 - Centro	Região de Governo	Registro
CEP 11760-000 Tel.: 13 3455-9712	Região Administrativa	Registro
<a href="mailto:e266acad@cps.sp.gov.br">e266acad@cps.sp.gov.br</a> / <a href="http://www.etecperuipe.com.br">www.etecperuipe.com.br</a>		

Eixo Tecnológico, Curso e quantidade de alunos por série (ensino médio ou integrado) ou módulo (ensino técnico)							
Eixo Tecnológico	Curso	Período	Séries / Módulos				Total
			1.º/1.º	2.º/2.º	3.º/3.º	4.º	
Gestão e Negócios	Administração	Noite		33			33
<b>Totais</b>				33			33

Observações: Alunos com matrícula no Ensino Técnico	Total
Que fazem o Ensino Médio fora do CPS	9
Que já concluíram o Ensino Médio	24

<b>Etec Rosa Perrone Scavone - 100</b>	<b>Município</b>	<b>Itatiba</b>
Rua Dr. João dos Santos Rangel, 66 - Vila Belém	Região de Governo	Jundiá
CEP 13256-312 Tel.: 11 4538-1493 11 4538-6326	Região Administrativa	Metropolitana de Campinas
<a href="mailto:e100acad@cps.sp.gov.br">e100acad@cps.sp.gov.br</a> / <a href="http://www.rosaperrone.com.br">www.rosaperrone.com.br</a>		

Servidores Docentes: 60 Servidores Administrativos: 14

Eixo Tecnológico, Curso e quantidade de alunos por série (ensino médio ou integrado) ou módulo (ensino técnico)							
Eixo Tecnológico	Curso	Período	Séries / Módulos				Total
			1.º/1.º	2.º/2.º	3.º/3.º	4.º	
Controle e Processos Industriais	Automação Industrial	Noite	40		40		80
	Eletromecânica	Noite	40	33	30		103
	Eletrônica	Noite		31		21	52
	Mecânica	Noite		39	30		69
Gestão e Negócios	Administração	Noite	40	39	31		110
	Logística	Noite		40	30		70
	Recursos Humanos	Noite	40				40
Informação e Comunicação	Informática	Tarde	40				40
	Informática (Etim)	Integral	40	37	31		108
	Manutenção e Suporte em Informática	Noite		37			37
Educação Básica	Ensino Médio	Manhã	120	120	109		349
<b>Totais</b>			360	376	301	21	1.058

Observações: Alunos com matrícula no Ensino Técnico	Total
Cursando o Ensino Médio na Unidade	30
Que fazem o Ensino Médio fora do CPS	142
Que já concluíram o Ensino Médio	429



<b>Etec Doutor Domingos Minicucci Filho - 051.2 - Cd_Cps (Itatinga)</b>	<b>Município</b>	<b>Itatinga</b>
Rua Altair Stengel Tieghi, 36 - Jardim Parenti II	<b>Região de Governo</b>	<b>Botucatu</b>
CEP 18690-000 Tel.:14 3882-0503 14 3882-5325	<b>Região Administrativa</b>	<b>Sorocaba</b>
<a href="mailto:e051acad@cps.sp.gov.br">e051acad@cps.sp.gov.br</a>		

Eixo Tecnológico, Curso e quantidade de alunos por série (ensino médio ou integrado) ou módulo (ensino técnico)							
Eixo Tecnológico	Curso	Período	Séries / Módulos				Total
			1.º/1.º	2.º/2.º	3.º/3.º	4.º	
<b>Gestão e Negócios</b>	Administração	Noite		33			<b>33</b>
<b>Totais</b>				<b>33</b>			<b>33</b>

Observações: Alunos com matrícula no Ensino Técnico	Total
Que fazem o Ensino Médio fora do CPS	5
Que já concluíram o Ensino Médio	28

<b>Etec Martinho Di Ciero - 086</b>	<b>Município</b>	<b>Itu</b>
Avenida Barata Ribeiro, 41 - Vila Prudente de Moraes	<b>Região de Governo</b>	<b>Sorocaba</b>
CEP 13306-220 Tel.: 11 4024-1009 11 4025-3720	<b>Região Administrativa</b>	<b>Sorocaba</b>
<a href="mailto:e086acad@cps.sp.gov.br">e086acad@cps.sp.gov.br</a> / <a href="http://www.etecitu.com.br">www.etecitu.com.br</a>		

Servidores Docentes: 46 Servidores Administrativos: 16

Eixo Tecnológico, Curso e quantidade de alunos por série (ensino médio ou integrado) ou módulo (ensino técnico)							
Eixo Tecnológico	Curso	Período	Séries / Módulos				Total
			1.º/1.º	2.º/2.º	3.º/3.º	4.º	
<b>Ambiente e Saúde</b>	Gestão Ambiental - Especialização	Noite				34	<b>34</b>
	Meio Ambiente	Noite		33	21		<b>54</b>
	Meio Ambiente (Etim)	Integral	35	34	33		<b>102</b>
<b>Informação e Comunicação</b>	Informática (Etim)	Integral	35	33			<b>68</b>
	Informática para Internet	Noite			25		<b>25</b>
	Programação de Jogos Digitais	Noite		28			<b>28</b>
<b>Produção Cultural e Design</b>	Design de Interiores (Etim)	Integral	35				<b>35</b>
	Paisagismo	Noite		32			<b>32</b>
<b>Turismo, Hospitalidade e Lazer</b>	Agenciamento de Viagem	Noite		27			<b>27</b>
<b>Totais</b>			<b>105</b>	<b>187</b>	<b>79</b>	<b>34</b>	<b>405</b>

Observações: Alunos com matrícula no Ensino Técnico	Total
Cursando o Ensino Médio na Unidade	1
Cursando o Ensino Médio em outra Etec	5
Que fazem o Ensino Médio fora do CPS	45
Que já concluíram o Ensino Médio	149

<b>Etec Martinho Di Ciero - 086.01 - Ext/Etec (EE Regente Feijó)</b>	<b>Município</b>	<b>Itu</b>
Rua dos Andradas, 412	Região de Governo	Sorocaba
CEP 13300-170 Tel.: 11 4024-1009 11 4025-3720	Região Administrativa	Sorocaba
<a href="mailto:e086acad@cps.sp.gov.br">e086acad@cps.sp.gov.br</a> / <a href="http://www.efecitu.com.br">www.efecitu.com.br</a>		

Eixo Tecnológico	Curso	Período	Séries / Módulos				Total
			1.º/1.º	2.º/2.º	3.º/3.º	4.º	
Gestão e Negócios	Administração	Noite		31	26		57
	Logística	Noite	35	33	26		94
	Secretariado (Etim)**	Integral	35	30	29		94
Informação e Comunicação	Informática para Internet (Etim)**	Integral	35	32	26		93
<b>Totais</b>			<b>105</b>	<b>126</b>	<b>107</b>		<b>338</b>

(\*\*) Ensinos Médio e Técnico na Escola da Secretaria da Educação e certificados pelo Centro Paula Souza.

Observações: Alunos com matrícula no Ensino Técnico	Total
Que fazem o Ensino Médio fora do CPS	52
Que já concluíram o Ensino Médio	99

<b>Etec Martinho Di Ciero - 086.02 - Ext/Etec (EE Francisco Nardy Filho)</b>	<b>Município</b>	<b>Itu</b>
Rua Bartira, 64 - Bairro Rancho Grande	Região de Governo	Sorocaba
CEP 13309-210 Tel.: 11 4024-1009 11 4025-3720	Região Administrativa	Sorocaba
<a href="mailto:e086acad@cps.sp.gov.br">e086acad@cps.sp.gov.br</a> / <a href="http://www.efecitu.com.br">www.efecitu.com.br</a>		

Eixo Tecnológico, Curso e quantidade de alunos por série (ensino médio ou integrado) ou módulo (ensino técnico)							
Eixo Tecnológico	Curso	Período	Séries / Módulos				Total
			1.º/1.º	2.º/2.º	3.º/3.º	4.º	
Gestão e Negócios	Logística (Etim)**	Integral		30	29		59
<b>Totais</b>				<b>30</b>	<b>29</b>		<b>59</b>

(\*\*) Ensinos Médio e Técnico na Escola da Secretaria da Educação e certificados pelo Centro Paula Souza.

<b>Etec Martinho Di Ciero - 086.03 - Ext/Etec (EE Prof. Cícero Siqueira Campos)</b>	<b>Município</b>	<b>Itu</b>
Alameda Alice, 111 - Jardim Alberto Gomes	Região de Governo	Sorocaba
CEP 13311-170 Tel.: 11 4024-1009 11 4025-3720	Região Administrativa	Sorocaba
<a href="mailto:e086acad@cps.sp.gov.br">e086acad@cps.sp.gov.br</a> / <a href="http://www.efecitu.com.br">www.efecitu.com.br</a>		

Eixo Tecnológico, Curso e quantidade de alunos por série (ensino médio ou integrado) ou módulo (ensino técnico)							
Eixo Tecnológico	Curso	Período	Séries / Módulos				Total
			1.º/1.º	2.º/2.º	3.º/3.º	4.º	
Gestão e Negócios	Administração (Etim)**	Integral	34		29		63
<b>Totais</b>			<b>34</b>		<b>29</b>		<b>63</b>

(\*\*) Ensinos Médio e Técnico na Escola da Secretaria da Educação e certificados pelo Centro Paula Souza.

<b>Etec Vasco Antonio Venchiarutti - 008.2 - Cd_Cps (Itupeva)</b>	<b>Município</b>	<b>Itupeva</b>
Avenida Emílio Checchinato, 95 - Jardim Alegria	Região de Governo	Jundiá
CEP: 13295-000 Tel.: 11 4587-3093 11 4587-1026	Região Administrativa	Metropolitana de Campinas
<a href="mailto:e008acad@cps.sp.gov.br">e008acad@cps.sp.gov.br</a> / <a href="http://www.etevav.com.br">www.etevav.com.br</a>		

Eixo Tecnológico, Curso e quantidade de alunos por série (ensino médio ou integrado) ou módulo (ensino técnico)							
Eixo Tecnológico	Curso	Período	Séries / Módulos				Total
			1.º/1.º	2.º/2.º	3.º/3.º	4.º	
Gestão e Negócios	Administração	Noite	41				41
<b>Totais</b>			<b>41</b>				<b>41</b>

Observações: Alunos com matrícula no Ensino Técnico	Total
Que fazem o Ensino Médio fora do CPS	2
Que já concluíram o Ensino Médio	39

<b>Etec Professor José Ignácio Azevedo Filho - 233</b>	<b>Município</b>	<b>Ituverava</b>
Rua Omaguás, 810 - Jardim Marajoara	<b>Região de Governo</b>	<b>Franca</b>
CEP 14500-000 Tel.: 16 3839-0853 16 3839-3482	<b>Região Administrativa</b>	<b>Franca</b>
<a href="mailto:e233acad@cps.sp.gov.br">e233acad@cps.sp.gov.br</a> / <a href="http://www.etecituverava.com.br">www.etecituverava.com.br</a>		

Servidores Docentes: 29 Servidores Administrativos: 08

Eixo Tecnológico, Curso e quantidade de alunos por série (ensino médio ou integrado) ou módulo (ensino técnico)							
Eixo Tecnológico	Curso	Período	Séries / Módulos				Total
			1.º/1.º	2.º/2.º	3.º/3.º	4.º	
<b>Ambiente e Saúde</b>	Farmácia	Noite		38			<b>38</b>
<b>Gestão e Negócios</b>	Administração	Noite		40			<b>40</b>
	Contabilidade	Noite	40				<b>40</b>
	Serviços Jurídicos	Noite	40		35		<b>75</b>
<b>Informação e Comunicação</b>	Informática	Noite	40		39		<b>79</b>
	Informática (Etim)	Integral	40	40	39		<b>119</b>
<b>Educação Básica</b>	Ensino Médio	Manhã	40	40	40		<b>120</b>
<b>Totais</b>			<b>200</b>	<b>158</b>	<b>153</b>		<b>511</b>

Observações: Alunos com matrícula no Ensino Técnico	Total
Cursando o Ensino Médio na Unidade	<b>15</b>
Cursando o Ensino Médio em outra Etec	<b>2</b>
Que fazem o Ensino Médio fora do CPS	<b>96</b>
Que já concluíram o Ensino Médio	<b>159</b>

<b>Etec Professor Ídio Zucchi - 151.01 - Ext/Etec (EE Aurélio Arrobas Martins)</b>	<b>Município</b>	<b>Jaboticabal</b>
Rua São Sebastião, 294	<b>Região de Governo</b>	<b>Ribeirão Preto</b>
CEP 14870-290 Tel.: 17 3343-9695 17 3343-5563	<b>Região Administrativa</b>	<b>Ribeirão Preto</b>
<a href="mailto:e151acad@cps.sp.gov.br">e151acad@cps.sp.gov.br</a> / <a href="http://www.etecbebedouro.com.br">www.etecbebedouro.com.br</a>		

Eixo Tecnológico, Curso e quantidade de alunos por série (ensino médio ou integrado) ou módulo (ensino técnico)							
Eixo Tecnológico	Curso	Período	Séries / Módulos				Total
			1.º/1.º	2.º/2.º	3.º/3.º	4.º	
<b>Gestão e Negócios</b>	Administração	Noite		35	26		<b>61</b>
	Recursos Humanos	Noite	35				<b>35</b>
	Serviços Jurídicos	Noite		31	24		<b>55</b>
<b>Totais</b>			<b>35</b>	<b>66</b>	<b>50</b>		<b>151</b>

Observações: Alunos com matrícula no Ensino Técnico	Total
Que fazem o Ensino Médio fora do CPS	<b>44</b>
Que já concluíram o Ensino Médio	<b>107</b>

<b>Etec Cônego José Bento - 048</b>	<b>Município</b>	<b>Jacareí</b>
Avenida Nove de Julho, 745 - Jardim Pereira do Amparo	<b>Região de Governo</b>	São José dos Campos
CEP 12327-682 Tel.: 12 3951-5800 12 3951-5230	<b>Região Administrativa</b>	São José dos Campos
<a href="mailto:e048acad@cps.sp.gov.br">e048acad@cps.sp.gov.br</a> / <a href="http://www.etcjbento.com.br">www.etcjbento.com.br</a>		

Servidores Docentes: 53 Servidores Administrativos: 21

Eixo Tecnológico, Curso e quantidade de alunos por série (ensino médio ou integrado) ou módulo (ensino técnico)							
Eixo Tecnológico	Curso	Período	Séries / Módulos				Total
			1.º/1.º	2.º/2.º	3.º/3.º	4.º	
Ambiente e Saúde	Meio Ambiente	Noite	40		29		69
	Meio Ambiente (Etim)	Integral	37	38	37		112
Gestão e Negócios	Administração	Noite	40		35		75
	Administração (Etim)	Integral	40	40	40		120
	Logística	Noite		39			39
Informação e Comunicação	Redes de Computadores	Noite		38			38
Infraestrutura	Agrimensura	Noite		35	30		65
Produção Industrial	Química	Noite	40		23	29	92
	Química (Etim)	Integral	40	35			75
Recursos Naturais	Agropecuária (Etim)	Integral	39	37	36		112
<b>Totais</b>			<b>276</b>	<b>262</b>	<b>230</b>	<b>29</b>	<b>797</b>

<b>Observações: Alunos com matrícula no Ensino Técnico</b>	<b>Total</b>
Que fazem o Ensino Médio fora do CPS	171
Que já concluíram o Ensino Médio	207

<b>Etec de Registro - 239.2 - Cd_Cps (Jacupiranga)</b>	<b>Município</b>	<b>Jacupiranga</b>
Avenida 23 de Junho, 447 - Vila Elias	<b>Região de Governo</b>	Registro
CEP: 11940-000 Tel.:13 3822-2897	<b>Região Administrativa</b>	Registro
<a href="mailto:e239acad@cps.sp.gov.br">e239acad@cps.sp.gov.br</a> / <a href="http://www.etcregistro.edu.br">www.etcregistro.edu.br</a>		

Eixo Tecnológico, Curso e quantidade de alunos por série (ensino médio ou integrado) ou módulo (ensino técnico)							
Eixo Tecnológico	Curso	Período	Séries / Módulos				Total
			1.º/1.º	2.º/2.º	3.º/3.º	4.º	
Gestão e Negócios	Comércio	Noite		34			34
<b>Totais</b>				<b>34</b>			<b>34</b>

<b>Observações: Alunos com matrícula no Ensino Técnico</b>	<b>Total</b>
Que fazem o Ensino Médio fora do CPS	6
Que já concluíram o Ensino Médio	28

<b>Etec Euro Albino de Souza - 206.1 - Cd_Cps (Jaguariúna)</b>	<b>Município</b>	<b>Jaguariúna</b>
Rua Bahia, 140 - Jardim São João	<b>Região de Governo</b>	Metropolitana de Campinas
CEP: 13820-000 Tel.:19 3831-2890 19 3831-1131	<b>Região Administrativa</b>	Metropolitana de Campinas
<a href="mailto:e206acad@cps.sp.gov.br">e206acad@cps.sp.gov.br</a> / <a href="http://www.etcmogiguacu.com.br">www.etcmogiguacu.com.br</a>		

Eixo Tecnológico, Curso e quantidade de alunos por série (ensino médio ou integrado) ou módulo (ensino técnico)							
Eixo Tecnológico	Curso	Período	Séries / Módulos				Total
			1.º/1.º	2.º/2.º	3.º/3.º	4.º	
Gestão e Negócios	Administração	Noite		38			38
<b>Totais</b>				<b>38</b>			<b>38</b>

<b>Observações: Alunos com matrícula no Ensino Técnico</b>	<b>Total</b>
Que fazem o Ensino Médio fora do CPS	5
Que já concluíram o Ensino Médio	33



<b>Etec Doutor José Luiz Viana Coutinho - 073</b>	<b>Município</b>	<b>Jales</b>
Prédio 1 - Rural: Chácara Municipal, s/nº - Córrego Tambory - CEP 15700-000	<b>Região de Governo</b>	<b>Jales</b>
Prédio 2 - Urbano: Rua Treze, nº 2422 - Centro - CEP 15700-034	<b>Região Administrativa</b>	<b>São José do Rio Preto</b>
Tel.: 17 3632-9004 17 3632-9007 17 3632-1024	<a href="mailto:e073acad@cps.sp.gov.br">e073acad@cps.sp.gov.br</a> / <a href="http://www.etejales.com.br">www.etejales.com.br</a>	

Servidores Docentes: 53 Servidores Administrativos: 19

Eixo Tecnológico, Curso e quantidade de alunos por série (ensino médio ou integrado) ou módulo (ensino técnico)							
Eixo Tecnológico	Curso	Período	Séries / Módulos				Total
			1.º/1.º	2.º/2.º	3.º/3.º	4.º	
Ambiente e Saúde	Enfermagem	Noite	40	32	34	34	140
	Administração	Noite		36	32		68
Gestão e Negócios	Contabilidade	Noite		32			32
	Recursos Humanos	Noite	40		29		69
Informação e Comunicação	Informática (Etim)	Integral	39	29			68
	Manutenção e Suporte em Informática	Noite			25		25
Produção Alimentícia	Alimentos	Noite	40				40
Recursos Naturais	Agronegócio	Noite	40				40
	Agropecuária (Etim)	Integral	80	73	61		214
<b>Totais</b>			<b>279</b>	<b>202</b>	<b>181</b>	<b>34</b>	<b>696</b>

Observações: Alunos com matrícula no Ensino Técnico	Total
Cursando o Ensino Médio na Unidade	22
Que fazem o Ensino Médio fora do CPS	95
Que já concluíram o Ensino Médio	297

<b>Etec Doutor José Luiz Viana Coutinho - 073.02 - Ext/Etec (EE Dom Artur Horsthuys)</b>	<b>Município</b>	<b>Jales</b>
Rua Vinte, 2.939 - Centro	<b>Região de Governo</b>	<b>Jales</b>
CEP 15700-118 Tel.: 17 3632-9004 17 3632-9007	<b>Região Administrativa</b>	<b>São José do Rio Preto</b>
<a href="mailto:e073acad@cps.sp.gov.br">e073acad@cps.sp.gov.br</a> / <a href="http://www.etejales.com.br">www.etejales.com.br</a>		

Eixo Tecnológico, Curso e quantidade de alunos por série (ensino médio ou integrado) ou módulo (ensino técnico)							
Eixo Tecnológico	Curso	Período	Séries / Módulos				Total
			1.º/1.º	2.º/2.º	3.º/3.º	4.º	
Gestão e Negócios	Administração (Etim)*	Integral	32	21			53
<b>Totais</b>			<b>32</b>	<b>21</b>			<b>53</b>

(\*) Ensino Médio na Escola da Secretaria da Educação e Ensino Técnico na Etec do Centro Paula Souza.



<b>Etec Professor André Bogasian - 149.01 - Ext/Etec (EE Prof. Vicente Themudo Lessa)</b>	<b>Município</b>	<b>Jandira</b>
Rua João Balheteiro, 186 - Centro	Região de Governo	Grande São Paulo
CEP 06600-020 Tel.: 11 3685-4945 11 3683-4309	Região Administrativa	Grande São Paulo
<a href="mailto:e149acad@cps.sp.gov.br">e149acad@cps.sp.gov.br</a> / <a href="http://www.etecandrebogasian.com.br">www.etecandrebogasian.com.br</a>		

Eixo Tecnológico, Curso e quantidade de alunos por série (ensino médio ou integrado) ou módulo (ensino técnico)							
Eixo Tecnológico	Curso	Período	Séries / Módulos				Total
			1.º/1.º	2.º/2.º	3.º/3.º	4.º	
Gestão e Negócios	Administração	Noite	40	34	31		105
	Logística	Noite	40	25	18		83
<b>Totais</b>			<b>80</b>	<b>59</b>	<b>49</b>		<b>188</b>

Observações: Alunos com matrícula no Ensino Técnico	Total
Que fazem o Ensino Médio fora do CPS	19
Que já concluíram o Ensino Médio	169

<b>Etec Prefeito Braz Paschoalin - 268</b>	<b>Município</b>	<b>Jandira</b>
Rua Elton Silva, s/nº - Centro	Região de Governo	Grande São Paulo
CEP 06600-025 Tel.: 11 3685-4945	Região Administrativa	Grande São Paulo
<a href="mailto:e268acad@cps.sp.gov.br">e268acad@cps.sp.gov.br</a>		

Servidores Docentes: 20 Servidores Administrativos: 04

Eixo Tecnológico, Curso e quantidade de alunos por série (ensino médio ou integrado) ou módulo (ensino técnico)							
Eixo Tecnológico	Curso	Período	Séries / Módulos				Total
			1.º/1.º	2.º/2.º	3.º/3.º	4.º	
Gestão e Negócios	Administração (Etim)	Integral	83	77	74		234
	Finanças	Noite	40	36	27		103
	Serviços Jurídicos	Noite	42	34	25		101
<b>Totais</b>			<b>165</b>	<b>147</b>	<b>126</b>		<b>438</b>

Observações: Alunos com matrícula no Ensino Técnico	Total
Que fazem o Ensino Médio fora do CPS	57
Que já concluíram o Ensino Médio	147

<b>Etec Ângelo Cavalheiro - 214.1 - Cd_Cps (Jardinópolis)</b>	<b>Município</b>	<b>Jardinópolis</b>
Rua José Davi, s/nº - Vila Oliveira	Região de Governo	Ribeirão Preto
CEP 14680-000 Tel.: 16 3987-4964 16 3987-5500 16 3987-5501	Região Administrativa	Ribeirão Preto
<a href="mailto:e214acad@cps.sp.gov.br">e214acad@cps.sp.gov.br</a> / <a href="http://etecangelocavalheiro.webnode.com.br">etecangelocavalheiro.webnode.com.br</a>		

Eixo Tecnológico, Curso e quantidade de alunos por série (ensino médio ou integrado) ou módulo (ensino técnico)							
Eixo Tecnológico	Curso	Período	Séries / Módulos				Total
			1.º/1.º	2.º/2.º	3.º/3.º	4.º	
Gestão e Negócios	Administração	Noite		40			40
	Recursos Humanos	Noite		34			34
<b>Totais</b>				<b>74</b>			<b>74</b>

Observações: Alunos com matrícula no Ensino Técnico	Total
Que fazem o Ensino Médio fora do CPS	9
Que já concluíram o Ensino Médio	65





<b>Etec Joaquim Ferreira do Amaral - 070</b>	<b>Município</b>	<b>Jaú</b>
Rua Humaitá, 1.090 - Centro	<b>Região de Governo</b>	<b>Jaú</b>
CEP 17201-320 Tel.: 14 3622-3566 14 3624-8585	<b>Região Administrativa</b>	<b>Bauru</b>
<a href="mailto:e070acad@cps.sp.gov.br">e070acad@cps.sp.gov.br</a> / <a href="http://www.etcjau.com.br">www.etcjau.com.br</a>		

Servidores Docentes: 85 Servidores Administrativos: 16

Eixo Tecnológico, Curso e quantidade de alunos por série (ensino médio ou integrado) ou módulo (ensino técnico)							
Eixo Tecnológico	Curso	Período	Séries / Módulos				Total
			1.º/1.º	2.º/2.º	3.º/3.º	4.º	
Ambiente e Saúde	Enfermagem	Noite	40	36	40	40	156
	Nutrição e Dietética	Noite	40	34	32		106
Controle e Processos Industriais	Eletrotécnica	Noite	40	39	34	31	144
	Mecânica	Noite	40	37	37	34	148
Gestão e Negócios	Administração	Noite	40	40	35		115
	Administração (Etim)	Integral	40	40	39		119
Informação e Comunicação	Informática	Noite	40	40	35		115
	Informática (Etim)	Integral	40	40	39		119
Infraestrutura	Edificações	Noite	40	37	32		109
Segurança	Segurança do Trabalho	Noite	40	35	29		104
Educação Básica	Ensino Médio	Manhã	40	40	40		120
<b>Totais</b>			<b>440</b>	<b>418</b>	<b>392</b>	<b>105</b>	<b>1.355</b>

Observações: Alunos com matrícula no Ensino Técnico	Total
Cursando o Ensino Médio na Unidade	14
Que fazem o Ensino Médio fora do CPS	157
Que já concluíram o Ensino Médio	826

<b>Etec Joaquim Ferreira do Amaral - 070.01 - Ext/Etec (EE Prof. Túlio Espíndola de Castro)</b>	<b>Município</b>	<b>Jaú</b>
Avenida Zezinho Magalhães, s/nº	<b>Região de Governo</b>	<b>Jaú</b>
CEP 17202-170 Tel.: 14 3622-3566 14 3624-8585	<b>Região Administrativa</b>	<b>Bauru</b>
<a href="mailto:e070acad@cps.sp.gov.br">e070acad@cps.sp.gov.br</a> / <a href="http://www.etcjau.com.br">www.etcjau.com.br</a>		

Eixo Tecnológico, Curso e quantidade de alunos por série (ensino médio ou integrado) ou módulo (ensino técnico)							
Eixo Tecnológico	Curso	Período	Séries / Módulos				Total
			1.º/1.º	2.º/2.º	3.º/3.º	4.º	
Gestão e Negócios	Finanças	Noite	40		27		67
	Logística	Noite		29			29
	Recursos Humanos	Noite	40		23		63
	Transações Imobiliárias	Noite		28			28
<b>Totais</b>			<b>80</b>	<b>57</b>	<b>50</b>		<b>187</b>

Observações: Alunos com matrícula no Ensino Técnico	Total
Cursando o Ensino Médio na Unidade	2
Que fazem o Ensino Médio fora do CPS	23
Que já concluíram o Ensino Médio	162

<b>Etec Professor Urias Ferreira - 090</b>	<b>Município</b>	<b>Jaú</b>
Rodovia Deputado Leônidas Pacheco Ferreira - Km 17 - Pouso Alegre de Baixo - Caixa Postal 029	<b>Região de Governo</b>	<b>Jaú</b>
CEP 17201-970 Tel.: 14 3623-1170 14 3623-1190	<b>Região Administrativa</b>	<b>Bauru</b>
<a href="mailto:e090acad@cps.sp.gov.br">e090acad@cps.sp.gov.br</a> / <a href="http://www.escolaagricoladejau.com.br">www.escolaagricoladejau.com.br</a>		

Servidores Docentes: 22 Servidores Administrativos: 16

Eixo Tecnológico, Curso e quantidade de alunos por série (ensino médio ou integrado) ou módulo (ensino técnico)							
Eixo Tecnológico	Curso	Período	Séries / Módulos				Total
			1.º/1.º	2.º/2.º	3.º/3.º	4.º	
Recursos Naturais	Agropecuária (Etim)	Integral	62	58	23		143
<b>Totais</b>			<b>62</b>	<b>58</b>	<b>23</b>		<b>143</b>

<b>Etec Doutor Luiz Cesar Couto - 080.2 - Cd_Cps - (João Ramalho)</b>	<b>Município</b>	<b>João Ramalho</b>
Rua Francisco Matos, 264 - Centro	<b>Região de Governo</b>	<b>Tupã</b>
CEP 19680-000 Tel.: 18 3366-1001 18 3366-2116	<b>Região Administrativa</b>	<b>Marília</b>
<a href="mailto:e080acad@cps.sp.gov.br">e080acad@cps.sp.gov.br</a> / <a href="http://www.etecquata.com.br">www.etecquata.com.br</a>		

Eixo Tecnológico, Curso e quantidade de alunos por série (ensino médio ou integrado) ou módulo (ensino técnico)							
Eixo Tecnológico	Curso	Período	Séries / Módulos				Total
			1.º/1.º	2.º/2.º	3.º/3.º	4.º	
Produção Alimentícia	Alimentos	Noite			24		24
<b>Totais</b>					<b>24</b>		<b>24</b>

Observações: Alunos com matrícula no Ensino Técnico	Total
Que fazem o Ensino Médio fora do CPS	13
Que já concluíram o Ensino Médio	11

<b>Etec Vasco Antonio Venchiarutti - 008</b>	<b>Município</b>	<b>Jundiaí</b>
Avenida Engenheiro Tasso Pinheiro, 700 (Via Anhanguera, Km 53) - Terra Nova	<b>Região de Governo</b>	<b>Jundiaí</b>
CEP 13210-045 Tel.: 11 4587-3093 11 4587-1026 11 4587-1905	<b>Região Administrativa</b>	<b>Metropolitana de Campinas</b>
<a href="mailto:e008acad@cps.sp.gov.br">e008acad@cps.sp.gov.br</a> / <a href="http://www.etevav.com.br">www.etevav.com.br</a>		

Servidores Docentes: 103 Servidores Administrativos: 28

Eixo Tecnológico, Curso e quantidade de alunos por série (ensino médio ou integrado) ou módulo (ensino técnico)							
Eixo Tecnológico	Curso	Período	Séries / Módulos				Total
			1.º/1.º	2.º/2.º	3.º/3.º	4.º	
Ambiente e Saúde	Meio Ambiente	Noite	42	39	30		111
Gestão e Negócios	Administração	Tarde	40	36	31		107
	Logística (Etim)	Integral	40	40	35		115
Informação e Comunicação	Informática	Noite	40	44	32		116
	Informática (Etim)	Integral	40	40	40		120
	Informática para Internet (Etim)	Integral	40	40	38		118
Infraestrutura	Agrimensura	Noite	40	38	33		111
	Edificações	Noite	41	35	32		108
	Edificações (Etim)	Integral	40	40	36		116
	Saneamento	Noite		40			40
Produção Cultural e Design	Design de Interiores	Noite	40	41	25		106
	Design de Interiores (Etim)	Integral	40	39			79
Segurança	Segurança do Trabalho	Noite	41	40	34		115
Educação Básica	Ensino Médio	Manhã			40		40
<b>Totais</b>			<b>484</b>	<b>512</b>	<b>406</b>		<b>1.402</b>

Observações: Alunos com matrícula no Ensino Técnico	Total
Cursando o Ensino Médio na Unidade	38
Cursando o Ensino Médio em outra Etec	10
Que fazem o Ensino Médio fora do CPS	171
Que já concluíram o Ensino Médio	595



<b>Etec Vasco Antonio Venchiarutti - 008.01 - Ext/Etec (EE Prof.ª Maria de Lourdes de Franca Silveira)</b>	<b>Município</b>	<b>Jundiaí</b>
Rua Pedro Nano, 175	<b>Região de Governo</b>	<b>Jundiaí</b>
CEP 13218-160 Tel.: 11 4587-3093 11 4587-1026 11 4587-1905	<b>Região Administrativa</b>	<b>Metropolitana de Campinas</b>
<a href="mailto:e008acad@cps.sp.gov.br">e008acad@cps.sp.gov.br</a> / <a href="http://www.etevav.com.br">www.etevav.com.br</a>		

Eixo Tecnológico, Curso e quantidade de alunos por série (ensino médio ou integrado) ou módulo (ensino técnico)							
Eixo Tecnológico	Curso	Período	Séries / Módulos				Total
			1.º/1.º	2.º/2.º	3.º/3.º	4.º	
<b>Gestão e Negócios</b>	Administração	Noite	40	43	24		<b>107</b>
	Logística	Noite		37			<b>37</b>
<b>Totais</b>			<b>40</b>	<b>80</b>	<b>24</b>		<b>144</b>

<b>Observações: Alunos com matrícula no Ensino Técnico</b>	<b>Total</b>
Que fazem o Ensino Médio fora do CPS	<b>32</b>
Que já concluíram o Ensino Médio	<b>112</b>

<b>Etec Vasco Antonio Venchiarutti - 008.02 - Ext/Etec (EE Dr. Antenor Soares Gandra)</b>	<b>Município</b>	<b>Jundiaí</b>
Rua Barão de Jundiaí, 53 - Centro	<b>Região de Governo</b>	<b>Jundiaí</b>
CEP 13201-010 Tel.: 11 4587-3093 11 4587-1026 11 4587-1905	<b>Região Administrativa</b>	<b>Metropolitana de Campinas</b>
<a href="mailto:e008acad@cps.sp.gov.br">e008acad@cps.sp.gov.br</a> / <a href="http://www.etevav.com.br">www.etevav.com.br</a>		

Eixo Tecnológico, Curso e quantidade de alunos por série (ensino médio ou integrado) ou módulo (ensino técnico)							
Eixo Tecnológico	Curso	Período	Séries / Módulos				Total
			1.º/1.º	2.º/2.º	3.º/3.º	4.º	
<b>Gestão e Negócios</b>	Administração	Tarde*	40				<b>40</b>
		Noite	40	42	33		<b>115</b>
	Contabilidade	Noite	42		30		<b>72</b>
	Logística	Noite	40	37			<b>77</b>
	Transações Imobiliárias	Noite		22			<b>22</b>
<b>Informação e Comunicação</b>	Informática para Internet	Noite			21		<b>21</b>
<b>Totais</b>			<b>162</b>	<b>101</b>	<b>84</b>		<b>347</b>

(\*) Alunos do Programa MedioTec

<b>Observações: Alunos com matrícula no Ensino Técnico</b>	<b>Total</b>
Cursando o Ensino Médio na Unidade	<b>1</b>
Cursando o Ensino Médio em outra Etec	<b>1</b>
Que fazem o Ensino Médio fora do CPS	<b>90</b>
Que já concluíram o Ensino Médio	<b>255</b>





<b>Etec Benedito Storani - 042</b>	<b>Município</b>	<b>Jundiaí</b>
Avenida Antonio Pincinato, 4.355 - Recanto IV Centenário	<b>Região de Governo</b>	<b>Jundiaí</b>
CEP 13211-771 Tel.: 11 4582-1881	<b>Região Administrativa</b>	<b>Metropolitana de Campinas</b>
<a href="mailto:e042acad@cps.sp.gov.br">e042acad@cps.sp.gov.br</a> / <a href="http://www.etcetbest.com.br">www.etcetbest.com.br</a>		

Servidores Docentes: 72 Servidores Administrativos: 22

Eixo Tecnológico, Curso e quantidade de alunos por série (ensino médio ou integrado) ou módulo (ensino técnico)							
Eixo Tecnológico	Curso	Período	Séries / Módulos				Total
			1.º/1.º	2.º/2.º	3.º/3.º	4.º	
Ambiente e Saúde	Nutrição e Dietética	Noite	40	36	29		105
	Nutrição e Dietética (Etim)	Integral	40	38	36		114
Controle e Processos Industriais	Química (Etim)	Integral			38		38
Produção Alimentícia	Alimentos	Noite		39			39
	Alimentos (Etim)	Integral	38	38	37		113
	Desenvolvimento de Novos Produtos para a Área da Indústria Alimentícia - Especialização	Noite				14	14
Produção Industrial	Química	Noite	40		29		69
	Química (Etim)	Integral	39	36			75
Recursos Naturais	Agropecuária	Tarde				14	14
	Agropecuária (Etim)	Integral	39	35	36		110
Turismo, Hospitalidade e Lazer	Cozinha	Manhã			24		24
		Noite	40				40
	Cozinha - EJA	Noite	15				15
<b>Totais</b>			<b>291</b>	<b>222</b>	<b>229</b>	<b>28</b>	<b>770</b>

Observações: Alunos com matrícula no Ensino Técnico	Total
Que fazem o Ensino Médio fora do CPS	40
Que já concluíram o Ensino Médio	265

<b>Etec Professor Eudécio Luiz Vicente - 055.01 - Ext/Etec (EE Prof. Idene Rodrigues dos Santos)</b>	<b>Município</b>	<b>Junqueirópolis</b>
Avenida Campos Salles, 899 - Centro	<b>Região de Governo</b>	<b>Dracena</b>
CEP 17890-000 Tel.: 18 3521-2493 18 3521-2565	<b>Região Administrativa</b>	<b>Presidente Prudente</b>
<a href="mailto:e055acad@cps.sp.gov.br">e055acad@cps.sp.gov.br</a> / <a href="http://www.escolaeudecio.com.br">www.escolaeudecio.com.br</a>		

Eixo Tecnológico, Curso e quantidade de alunos por série (ensino médio ou integrado) ou módulo (ensino técnico)							
Eixo Tecnológico	Curso	Período	Séries / Módulos				Total
			1.º/1.º	2.º/2.º	3.º/3.º	4.º	
Gestão e Negócios	Administração	Noite		33			33
	Contabilidade	Noite	40				40
<b>Totais</b>			<b>40</b>	<b>33</b>			<b>73</b>

Observações: Alunos com matrícula no Ensino Técnico	Total
Que fazem o Ensino Médio fora do CPS	30
Que já concluíram o Ensino Médio	43



<b>Etec de Cerquilha - 248.2 - Cd_Cps - (Laranjal Paulista)</b>	<b>Município</b>	<b>Laranjal Paulista</b>
Rua Doutor Luiz Pereira Barreto, 281 - Centro	<b>Região de Governo</b>	<b>Botucatu</b>
CEP 18500-000 Tel.: 15 3384-4743	<b>Região Administrativa</b>	<b>Sorocaba</b>
<a href="mailto:e248acad@cps.sp.gov.br">e248acad@cps.sp.gov.br</a> / <a href="http://www.etecdecerquilha.blogspot.com.br">www.etecdecerquilha.blogspot.com.br</a>		

Eixo Tecnológico, Curso e quantidade de alunos por série (ensino médio ou integrado) ou módulo (ensino técnico)							
Eixo Tecnológico	Curso	Período	Séries / Módulos				Total
			1.º/1.º	2.º/2.º	3.º/3.º	4.º	
<b>Gestão e Negócios</b>	Recursos Humanos	Noite			31		<b>31</b>
<b>Totais</b>					<b>31</b>		<b>31</b>

Observações: Alunos com matrícula no Ensino Técnico	Total
Que fazem o Ensino Médio fora do CPS	<b>7</b>
Que já concluíram o Ensino Médio	<b>24</b>

<b>Etec Deputado Salim Sedeh - 110</b>	<b>Município</b>	<b>Leme</b>
Rua Neida Zencker Leme, 500 - Cidade Jardim	<b>Região de Governo</b>	<b>Limeira</b>
CEP 13614-240 Tel.: 19 3571-4898 19 3571-3705	<b>Região Administrativa</b>	<b>Metropolitana de Campinas</b>
<a href="mailto:e110acad@cps.sp.gov.br">e110acad@cps.sp.gov.br</a> / <a href="http://www.etecleme.com.br">www.etecleme.com.br</a>		

Servidores Docentes: 57 Servidores Administrativos: 14

Eixo Tecnológico, Curso e quantidade de alunos por série (ensino médio ou integrado) ou módulo (ensino técnico)							
Eixo Tecnológico	Curso	Período	Séries / Módulos				Total
			1.º/1.º	2.º/2.º	3.º/3.º	4.º	
<b>Ambiente e Saúde</b>	Farmácia	Noite	40	38	40		<b>118</b>
<b>Gestão e Negócios</b>	Administração	Noite	40	38	34		<b>112</b>
	Administração (Etim)	Integral	40	40	39		<b>119</b>
	Recursos Humanos	Noite	40	34	35		<b>109</b>
<b>Informação e Comunicação</b>	Informática	Noite	40	37	31		<b>108</b>
	Informática (Etim)	Integral	40	40	42		<b>122</b>
<b>Produção Cultural e Design</b>	Comunicação Visual	Noite	40	38	30		<b>108</b>
	Comunicação Visual (Etim)	Integral	40	40	36		<b>116</b>
	Processos Fotográficos	Noite	40	39	35		<b>114</b>
<b>Produção Industrial</b>	Química (Etim)	Integral	40	40			<b>80</b>
<b>Totais</b>			<b>400</b>	<b>384</b>	<b>322</b>		<b>1.106</b>

Observações: Alunos com matrícula no Ensino Técnico	Total
Cursando o Ensino Médio na Unidade	<b>27</b>
Cursando o Ensino Médio em outra Etec	<b>3</b>
Que fazem o Ensino Médio fora do CPS	<b>183</b>
Que já concluíram o Ensino Médio	<b>456</b>

<b>Etec Cidade do Livro - 244</b>	<b>Município</b>	<b>Lençóis Paulista</b>
Avenida Lázaro Brígido Dutra, 2.000 - Jardim Ibaté	<b>Região de Governo</b>	<b>Bauru</b>
CEP 18682-335 Tel.: 14 3264-4457 14 3264-4459	<b>Região Administrativa</b>	<b>Bauru</b>
<a href="mailto:e244acad@cps.sp.gov.br">e244acad@cps.sp.gov.br</a> / <a href="http://www.eteclencois.com.br">www.eteclencois.com.br</a>		

Servidores Docentes: 33 Servidores Administrativos: 04

Eixo Tecnológico, Curso e quantidade de alunos por série (ensino médio ou integrado) ou módulo (ensino técnico)							
Eixo Tecnológico	Curso	Período	Séries / Módulos				Total
			1.º/1.º	2.º/2.º	3.º/3.º	4.º	
<b>Controle e Processos Industriais</b>	Química (Etim)	Integral			28		<b>28</b>
<b>Gestão e Negócios</b>	Administração (Etim)	Integral	40	39			<b>79</b>
	Contabilidade	Noite	40		34		<b>74</b>
	Logística	Noite		37			<b>37</b>
<b>Informação e Comunicação</b>	Informática (Etim)	Integral	40				<b>40</b>
<b>Infraestrutura</b>	Edificações	Noite	40	39			<b>79</b>
<b>Produção Industrial</b>	Química	Noite		33		29	<b>62</b>
	Química (Etim)	Integral		40			<b>40</b>
<b>Educação Básica</b>	Ensino Médio	Manhã			40		<b>40</b>
<b>Totais</b>			<b>160</b>	<b>188</b>	<b>102</b>	<b>29</b>	<b>479</b>

Observações: Alunos com matrícula no Ensino Técnico	Total
Cursando o Ensino Médio na Unidade	<b>10</b>
Que fazem o Ensino Médio fora do CPS	<b>42</b>
Que já concluíram o Ensino Médio	<b>200</b>

<b>Etec Cidade do Livro - 244.01 - Ext/Etec (EE Virgílio Capoani)</b>	<b>Município</b>	<b>Lençóis Paulista</b>
Rua José Paulino da Silva, 61 - Centro	<b>Região de Governo</b>	<b>Bauru</b>
CEP 18682-070 Tel.: 14 3264-4457 14 3264-4459	<b>Região Administrativa</b>	<b>Bauru</b>
<a href="mailto:e244acad@cps.sp.gov.br">e244acad@cps.sp.gov.br</a> / <a href="http://www.eteclencois.com.br">www.eteclencois.com.br</a>		

Eixo Tecnológico, Curso e quantidade de alunos por série (ensino médio ou integrado) ou módulo (ensino técnico)							
Eixo Tecnológico	Curso	Período	Séries / Módulos				Total
			1.º/1.º	2.º/2.º	3.º/3.º	4.º	
<b>Gestão e Negócios</b>	Administração	Noite	35	35	25		<b>95</b>
<b>Totais</b>			<b>35</b>	<b>35</b>	<b>25</b>		<b>95</b>

Observações: Alunos com matrícula no Ensino Técnico	Total
Cursando o Ensino Médio na Unidade	<b>3</b>
Que fazem o Ensino Médio fora do CPS	<b>19</b>
Que já concluíram o Ensino Médio	<b>73</b>

<b>Etec Trajano Camargo - 104</b>	<b>Município</b>	<b>Limeira</b>
Rua Tenente Belizário, 439 - Centro	<b>Região de Governo</b>	<b>Limeira</b>
CEP 13480-120 Tel.: 19 3441-8838 19 3441-7836 16 3451-5767	<b>Região Administrativa</b>	<b>Metropolitana de Campinas</b>
<a href="mailto:e104acad@cps.sp.gov.br">e104acad@cps.sp.gov.br</a> / <a href="http://www.trajanocamargo.com.br">www.trajanocamargo.com.br</a>		

Servidores Docentes: 64 Servidores Administrativos: 20

Eixo Tecnológico, Curso e quantidade de alunos por série (ensino médio ou integrado) ou módulo (ensino técnico)							
Eixo Tecnológico	Curso	Período	Séries / Módulos				Total
			1.º/1.º	2.º/2.º	3.º/3.º	4.º	
Ambiente e Saúde	Nutrição e Dietética	Noite		35	27		62
	Nutrição e Dietética (Etim)	Integral	40	38	34		112
Controle e Processos Industriais	Eletroeletrônica	Noite			26	30	56
	Mecânica	Noite		39	34	32	105
	Mecânica (Etim)	Integral		38	40		78
	Metalurgia	Noite	40		35		75
	Química (Etim)	Integral			31		31
Gestão e Negócios	Administração	Noite	40		33		73
	Administração (Etim)	Integral	40		34		74
Produção Industrial	Química	Noite		35		26	61
	Química (Etim)	Integral	40	38			78
Turismo, Hospitalidade e Lazer	Eventos (Etim)	Integral	40	39	36		115
<b>Totais</b>			<b>240</b>	<b>262</b>	<b>330</b>	<b>88</b>	<b>920</b>

Observações: Alunos com matrícula no Ensino Técnico	Total
Cursando o Ensino Médio na Unidade	8
Que fazem o Ensino Médio fora do CPS	152
Que já concluíram o Ensino Médio	272

<b>Etec de Lins - 148</b>	<b>Município</b>	<b>Lins</b>
Rua São Pedro, 300 - Vila Perin	<b>Região de Governo</b>	<b>Lins</b>
CEP 16400-537 Tel.: 14 3523-1217 14 3523-4859	<b>Região Administrativa</b>	<b>Bauru</b>
<a href="mailto:e148acad@cps.sp.gov.br">e148acad@cps.sp.gov.br</a> / <a href="http://www.eteclins.com.br">www.eteclins.com.br</a>		

Servidores Docentes: 65 Servidores Administrativos: 12

Eixo Tecnológico, Curso e quantidade de alunos por série (ensino médio ou integrado) ou módulo (ensino técnico)							
Eixo Tecnológico	Curso	Período	Séries / Módulos				Total
			1.º/1.º	2.º/2.º	3.º/3.º	4.º	
Ambiente e Saúde	Enfermagem	Tarde		32	23	35	90
Gestão e Negócios	Administração	Noite	40	34	24		98
Informação e Comunicação	Informática (Etim)	Integral	40	40	36		116
	Manutenção e Suporte em Informática	Noite	40		25		65
Infraestrutura	Edificações	Noite	40	31	28		99
Produção Industrial	Química	Noite	40	38	30	31	139
Educação Básica	Ensino Médio	Manhã	40	41	41		122
<b>Totais</b>			<b>240</b>	<b>216</b>	<b>207</b>	<b>66</b>	<b>729</b>

Observações: Alunos com matrícula no Ensino Técnico	Total
Cursando o Ensino Médio na Unidade	14
Cursando o Ensino Médio em outra Etec	5
Que fazem o Ensino Médio fora do CPS	127
Que já concluíram o Ensino Médio	345

<b>Etec de Lins - 148.01 - Ext/Etec (EE Fernando Costa)</b>	<b>Município</b>	<b>Lins</b>
Rua Nove de Julho, 1.276	Região de Governo	Lins
CEP 16400-111 Tel.: 14 3523-1217 14 3523-4859	Região Administrativa	Bauru
<a href="mailto:e148acad@cps.sp.gov.br">e148acad@cps.sp.gov.br</a> / <a href="http://www.eteclins.com.br">www.eteclins.com.br</a>		

Eixo Tecnológico, Curso e quantidade de alunos por série (ensino médio ou integrado) ou módulo (ensino técnico)							
Eixo Tecnológico	Curso	Período	Séries / Módulos				Total
			1.º/1.º	2.º/2.º	3.º/3.º	4.º	
Gestão e Negócios	Marketing	Noite		34	23		57
	Secretariado	Noite	40		25		65
	Serviços Jurídicos	Noite	40	38	24		102
Informação e Comunicação	Informática para Internet	Noite		31			31
<b>Totais</b>			<b>80</b>	<b>103</b>	<b>72</b>		<b>255</b>

Observações: Alunos com matrícula no Ensino Técnico	Total
Cursando o Ensino Médio na Unidade	7
Cursando o Ensino Médio em outra Etec	6
Que fazem o Ensino Médio fora do CPS	98
Que já concluíram o Ensino Médio	144

<b>Etec Padre Carlos Leônico da Silva - 240</b>	<b>Município</b>	<b>Lorena</b>
Avenida Doutor Epitácio Santiago, 199 - Centro	Região de Governo	Guaratinguetá
CEP 12600-530 Tel.: 12 3157-8787 12 3157-8894	Região Administrativa	São José dos Campos
<a href="mailto:e240acad@cps.sp.gov.br">e240acad@cps.sp.gov.br</a> / <a href="http://www.etcpadreleonio.com.br">www.etcpadreleonio.com.br</a>		

Servidores Docentes: 30 Servidores Administrativos: 10

Eixo Tecnológico, Curso e quantidade de alunos por série (ensino médio ou integrado) ou módulo (ensino técnico)							
Eixo Tecnológico	Curso	Período	Séries / Módulos				Total
			1.º/1.º	2.º/2.º	3.º/3.º	4.º	
Gestão e Negócios	Administração	Noite	40	34	28		102
	Administração (Etim)	Integral	40	35	37		112
	Logística	Noite		33	26		59
	Marketing (Etim)	Integral	40	39	29		108
	Serviços Jurídicos	Noite	40	38	27		105
Informação e Comunicação	Informática para Internet (Etim)	Integral	40	39	32		111
Segurança	Segurança do Trabalho	Noite		35	26		61
<b>Totais</b>			<b>200</b>	<b>253</b>	<b>205</b>		<b>658</b>

Observações: Alunos com matrícula no Ensino Técnico	Total
Cursando o Ensino Médio na Unidade	3
Que fazem o Ensino Médio fora do CPS	88
Que já concluíram o Ensino Médio	236





<b>Etec Gino Rezaghi - 191.1 - Cd_Cps (Louveira)</b>	<b>Município</b>	<b>Louveira</b>
Rua Comandante Ataliba Eurides Vieira, 1.030	<b>Região de Governo</b>	<b>Jundiá</b>
CEP 13089-480 Tel.: 11 4447-3600 11 4407-2098	<b>Região Administrativa</b>	<b>Metropolitana de Campinas</b>
<a href="mailto:e191acad@cps.sp.gov.br">e191acad@cps.sp.gov.br</a> / <a href="http://www.eteccajamar.com.br">www.eteccajamar.com.br</a>		

Eixo Tecnológico, Curso e quantidade de alunos por série (ensino médio ou integrado) ou módulo (ensino técnico)							
Eixo Tecnológico	Curso	Período	Séries / Módulos				Total
			1.º/1.º	2.º/2.º	3.º/3.º	4.º	
Gestão e Negócios	Administração	Noite			28	28	
	Logística	Noite			18	18	
Informação e Comunicação	Informática	Noite			20	20	
Segurança	Segurança do Trabalho	Noite			21	21	
<b>Totais</b>					<b>87</b>	<b>87</b>	

<b>Observações: Alunos com matrícula no Ensino Técnico</b>	<b>Total</b>
Que fazem o Ensino Médio fora do CPS	54
Que já concluíram o Ensino Médio	33

<b>Etec Professor Eudécio Luiz Vicente - 055.3 - Cd_Cps (Lucélia)</b>	<b>Município</b>	<b>Lucélia</b>
Praça José Firpo, 121 - Centro	<b>Região de Governo</b>	<b>Adamantina</b>
CEP 17780-000 Tel.: 18 3521-2493 18 3521-2565	<b>Região Administrativa</b>	<b>Presidente Prudente</b>
<a href="mailto:e055acad@cps.sp.gov.br">e055acad@cps.sp.gov.br</a> / <a href="http://www.escolaeudecio.com.br">www.escolaeudecio.com.br</a>		

Eixo Tecnológico, Curso e quantidade de alunos por série (ensino médio ou integrado) ou módulo (ensino técnico)							
Eixo Tecnológico	Curso	Período	Séries / Módulos				Total
			1.º/1.º	2.º/2.º	3.º/3.º	4.º	
Informação e Comunicação	Informática	Noite		27		27	
<b>Totais</b>				<b>27</b>		<b>27</b>	

<b>Observações: Alunos com matrícula no Ensino Técnico</b>	<b>Total</b>
Cursando o Ensino Médio na Unidade	7
Que fazem o Ensino Médio fora do CPS	13
Que já concluíram o Ensino Médio	7



<b>Etec de Mairinque - 235</b>	<b>Município</b>	<b>Mairinque</b>
Rua Antonio Alves de Souza, s/nº - Centro	<b>Região de Governo</b>	<b>Sorocaba</b>
CEP 18120-000 Tel.: 11 4718-2605 11 4718-3053 11 4718-2572	<b>Região Administrativa</b>	<b>Sorocaba</b>
<a href="mailto:e235acad@cps.sp.gov.br">e235acad@cps.sp.gov.br</a> / <a href="http://www.etecdemairinque.com.br">www.etecdemairinque.com.br</a>		

Servidores Docentes: 39 Servidores Administrativos: 06

Eixo Tecnológico, Curso e quantidade de alunos por série (ensino médio ou integrado) ou módulo (ensino técnico)							
Eixo Tecnológico	Curso	Período	Séries / Módulos				Total
			1.º/1.º	2.º/2.º	3.º/3.º	4.º	
<b>Ambiente e Saúde</b>	Nutrição e Dietética (Etim)	Integral			34		<b>34</b>
<b>Gestão e Negócios</b>	Administração	Tarde	40	38			<b>78</b>
	Contabilidade	Noite		35			<b>35</b>
	Logística	Noite	40	35	32		<b>107</b>
	Logística (Etim)	Integral		39			<b>39</b>
	Recursos Humanos	Tarde			35		<b>35</b>
<b>Produção Industrial</b>	Química	Noite		34	37		<b>71</b>
	Química (Etim)	Integral	39				<b>39</b>
<b>Turismo, Hospitalidade e Lazer</b>	Cozinha	Noite		37	17		<b>54</b>
<b>Educação Básica</b>	Ensino Médio	Manhã	40	40	40		<b>120</b>
<b>Totais</b>			<b>159</b>	<b>258</b>	<b>195</b>		<b>612</b>

Observações: Alunos com matrícula no Ensino Técnico	Total
Cursando o Ensino Médio na Unidade	<b>20</b>
Cursando o Ensino Médio em outra Etec	<b>1</b>
Que fazem o Ensino Médio fora do CPS	<b>92</b>
Que já concluíram o Ensino Médio	<b>267</b>

<b>Etec Mairiporã - 271</b>	<b>Município</b>	<b>Mairiporã</b>
Rua Lizeu Odorico Bueno, 693 - Terra Preta	<b>Região de Governo</b>	<b>Grande São Paulo</b>
CEP 07600-000 Tel.: 11 4486-2532 11 4486-3099	<b>Região Administrativa</b>	<b>Grande São Paulo</b>
<a href="mailto:e271acad@cps.sp.gov.br">e271acad@cps.sp.gov.br</a> / <a href="http://www.etecmairipora.com">www.etecmairipora.com</a>		

Servidores Docentes: 17 Servidores Administrativos: 03

Eixo Tecnológico, Curso e quantidade de alunos por série (ensino médio ou integrado) ou módulo (ensino técnico)							
Eixo Tecnológico	Curso	Período	Séries / Módulos				Total
			1.º/1.º	2.º/2.º	3.º/3.º	4.º	
<b>Gestão e Negócios</b>	Administração	Noite	40	37	40		<b>117</b>
	Administração (Etim)	Integral	40	36	39		<b>115</b>
	Contabilidade (Etim)	Integral			37		<b>37</b>
	Logística (Etim)	Integral	39	38			<b>77</b>
<b>Segurança</b>	Segurança do Trabalho	Noite		34	28		<b>62</b>
<b>Totais</b>			<b>119</b>	<b>145</b>	<b>144</b>		<b>408</b>

Observações: Alunos com matrícula no Ensino Técnico	Total
Cursando o Ensino Médio na Unidade	<b>4</b>
Que fazem o Ensino Médio fora do CPS	<b>36</b>
Que já concluíram o Ensino Médio	<b>139</b>

<b>Etec Prefeito José Esteves - 072.2 - Cd_Cps (Manduri)</b>	<b>Município</b>	<b>Manduri</b>
Rua Bahia, 263 - Centro	Região de Governo	Avaré
CEP: 18780-000 Tel.: 14 3714-6175	Região Administrativa	Sorocaba
<a href="mailto:e072acad@cps.sp.gov.br">e072acad@cps.sp.gov.br</a> / <a href="http://www.etecerqueira.com.br">www.etecerqueira.com.br</a>		

Eixo Tecnológico, Curso e quantidade de alunos por série (ensino médio ou integrado) ou módulo (ensino técnico)							
Eixo Tecnológico	Curso	Período	Séries / Módulos				Total
			1.º/1.º	2.º/2.º	3.º/3.º	4.º	
Gestão e Negócios	Administração	Noite		30			30
<b>Totais</b>				30			30

<b>Observações: Alunos com matrícula no Ensino Técnico</b>	<b>Total</b>
Que fazem o Ensino Médio fora do CPS	6
Que já concluíram o Ensino Médio	24

<b>Etec Antonio Devisate - 031</b>	<b>Município</b>	<b>Marília</b>
Avenida Castro Alves, 62 - Bairro Somenzari	Região de Governo	Marília
CEP 17506-000 Tel.: 14 3433-5467 14 3433-5274	Região Administrativa	Marília
<a href="mailto:e031acad@cps.sp.gov.br">e031acad@cps.sp.gov.br</a> / <a href="http://www.devisate.com.br">www.devisate.com.br</a>		

Servidores Docentes: 60 Servidores Administrativos: 16

Eixo Tecnológico, Curso e quantidade de alunos por série (ensino médio ou integrado) ou módulo (ensino técnico)							
Eixo Tecnológico	Curso	Período	Séries / Módulos				Total
			1.º/1.º	2.º/2.º	3.º/3.º	4.º	
Ambiente e Saúde	Enfermagem	Tarde	40		40	34	114
Gestão e Negócios	Administração	Noite	40	39	33		112
	Administração (Etim)	Integral	40	38	40		118
	Contabilidade	Noite	40	39	34		113
Informação e Comunicação	Informática	Noite	40				40
	Informática (Etim)	Integral	39	40	40		119
Segurança	Segurança do Trabalho	Noite	40	39	34		113
Educação Básica	Ensino Médio	Manhã			40		40
<b>Totais</b>			279	195	261	34	769

<b>Observações: Alunos com matrícula no Ensino Técnico</b>	<b>Total</b>
Que fazem o Ensino Médio fora do CPS	73
Que já concluíram o Ensino Médio	419

<b>Etec Antonio Devisate - 031.01 - Ext/Etec (EE Monsenhor Bicudo)</b>	<b>Município</b>	<b>Marília</b>
Avenida Rio Branco, 803	Região de Governo	Marília
CEP 17502-000 Tel.: 14 3433-5467 14 3433-5274	Região Administrativa	Marília
<a href="mailto:e031acad@cps.sp.gov.br">e031acad@cps.sp.gov.br</a> / <a href="http://www.devisate.com.br">www.devisate.com.br</a>		

Eixo Tecnológico, Curso e quantidade de alunos por série (ensino médio ou integrado) ou módulo (ensino técnico)							
Eixo Tecnológico	Curso	Período	Séries / Módulos				Total
			1.º/1.º	2.º/2.º	3.º/3.º	4.º	
Gestão e Negócios	Logística	Noite	40	40	34		114
	Serviços Jurídicos	Noite	40	40	25		105
Informação e Comunicação	Informática para Internet	Noite		35	28		63
<b>Totais</b>			80	115	87		282

<b>Observações: Alunos com matrícula no Ensino Técnico</b>	<b>Total</b>
Que fazem o Ensino Médio fora do CPS	74
Que já concluíram o Ensino Médio	208



<b>Etec Professor Adolpho Arruda Mello - 252.3 - Cd_Cps (Martinópolis)</b>	<b>Município</b>	<b>Martinópolis</b>
Avenida Padre Matheus, 253 - Vila Alegre	<b>Região de Governo</b>	<b>Presidente Prudente</b>
CEP: 19500-000 Tel.: 18 3223-6239 18 3916-3779	<b>Região Administrativa</b>	<b>Presidente Prudente</b>
<a href="mailto:e252acad@cps.sp.gov.br">e252acad@cps.sp.gov.br</a> / <a href="http://www.etecarrudamello.com">www.etecarrudamello.com</a>		

Eixo Tecnológico, Curso e quantidade de alunos por série (ensino médio ou integrado) ou módulo (ensino técnico)							
Eixo Tecnológico	Curso	Período	Séries / Módulos				Total
			1.º/1.º	2.º/2.º	3.º/3.º	4.º	
<b>Gestão e Negócios</b>	Administração	Noite	40				<b>40</b>
<b>Totais</b>			<b>40</b>				<b>40</b>

Observações: Alunos com matrícula no Ensino Técnico	Total
Que fazem o Ensino Médio fora do CPS	<b>4</b>
Que já concluíram o Ensino Médio	<b>36</b>

<b>Etec Sylvio de Mattos Carvalho - 103</b>	<b>Município</b>	<b>Matão</b>
Rua Cesário Mota, 644 - Centro	<b>Região de Governo</b>	<b>Araraquara</b>
CEP 15990-470 Tel.: 16 3382-6878 16 3382-1226	<b>Região Administrativa</b>	<b>Central</b>
<a href="mailto:e103acad@cps.sp.gov.br">e103acad@cps.sp.gov.br</a> / <a href="http://www.etecmatao.com.br">www.etecmatao.com.br</a>		

Servidores Docentes: 70 Servidores Administrativos: 17

Eixo Tecnológico, Curso e quantidade de alunos por série (ensino médio ou integrado) ou módulo (ensino técnico)							
Eixo Tecnológico	Curso	Período	Séries / Módulos				Total
			1.º/1.º	2.º/2.º	3.º/3.º	4.º	
<b>Ambiente e Saúde</b>	Enfermagem	Manhã	30	25			<b>55</b>
		Noite			29	25	<b>54</b>
<b>Controle e Processos Industriais</b>	Eletrotécnica	Noite		37	27	22	<b>86</b>
	Mecatrônica	Noite	40	35	28	32	<b>135</b>
	Mecatrônica (Etim)	Integral	39	30			<b>69</b>
	Mecânica	Noite		40	33	27	<b>100</b>
<b>Gestão e Negócios</b>	Recursos Humanos	Noite	40	35	32		<b>107</b>
<b>Informação e Comunicação</b>	Informática	Tarde		33			<b>33</b>
		Noite	40		19		<b>59</b>
	Informática para Internet (Etim)	Integral	40	39	40		<b>119</b>
<b>Educação Básica</b>	Ensino Médio	Manhã			37		<b>37</b>
<b>Totais</b>			<b>229</b>	<b>274</b>	<b>245</b>	<b>106</b>	<b>854</b>

Observações: Alunos com matrícula no Ensino Técnico	Total
Cursando o Ensino Médio na Unidade	<b>8</b>
Cursando o Ensino Médio em outra Etec	<b>2</b>
Que fazem o Ensino Médio fora do CPS	<b>80</b>
Que já concluíram o Ensino Médio	<b>539</b>

<b>Etec de Mauá - 128</b>	<b>Município</b>	<b>Mauá</b>
Rua Ribeirão Preto, n.º 75 - Jardim Pedroso	<b>Região de Governo</b>	<b>Grande São Paulo</b>
CEP 09370-530 Tel.: 11 4513-4693	<b>Região Administrativa</b>	<b>Grande São Paulo</b>
<a href="mailto:e128acad@cps.sp.gov.br">e128acad@cps.sp.gov.br</a> / <a href="http://www.etecdemaua.com.br">www.etecdemaua.com.br</a>		

Servidores Docentes: 23 Servidores Administrativos: 08

Eixo Tecnológico, Curso e quantidade de alunos por série (ensino médio ou integrado) ou módulo (ensino técnico)							
Eixo Tecnológico	Curso	Período	Séries / Módulos				Total
			1.º/1.º	2.º/2.º	3.º/3.º	4.º	
Gestão e Negócios	Administração	Manhã	40	39	32		111
		Noite	40	40	36		116
Informação e Comunicação	Informática	Manhã	40	34	32		106
		Noite	40	35	28		103
<b>Totais</b>			<b>160</b>	<b>148</b>	<b>128</b>		<b>436</b>

<b>Observações: Alunos com matrícula no Ensino Técnico</b>	<b>Total</b>
Que fazem o Ensino Médio fora do CPS	182
Que já concluíram o Ensino Médio	254

<b>Etec Professora Marinês Teodoro de Freitas Almeida - 212.5 - Cd_Cps (Mendonça)</b>	<b>Município</b>	<b>Mendonça</b>
Rua Rui Barbosa, 1.015 - Centro	<b>Região de Governo</b>	<b>São José do Rio Preto</b>
CEP 15220-000 Tel.: 17 3542-1182 17 3542-7809	<b>Região Administrativa</b>	<b>São José do Rio Preto</b>
<a href="mailto:e212acad@cps.sp.gov.br">e212acad@cps.sp.gov.br</a> / <a href="http://www.etec-novohorizonte.com.br">www.etec-novohorizonte.com.br</a>		

Eixo Tecnológico, Curso e quantidade de alunos por série (ensino médio ou integrado) ou módulo (ensino técnico)							
Eixo Tecnológico	Curso	Período	Séries / Módulos				Total
			1.º/1.º	2.º/2.º	3.º/3.º	4.º	
Gestão e Negócios	Contabilidade	Noite	38				38
<b>Totais</b>			<b>38</b>				<b>38</b>

<b>Observações: Alunos com matrícula no Ensino Técnico</b>	<b>Total</b>
Que fazem o Ensino Médio fora do CPS	17
Que já concluíram o Ensino Médio	21

<b>Etec Laurindo Alves de Queiroz - 079</b>	<b>Município</b>	<b>Miguelópolis</b>
Fazenda Lajeado, s/nº - Caixa Postal 011	<b>Região de Governo</b>	<b>Franca</b>
CEP 14530-000 Tel.: 16 3835-1370 16 3835-1942	<b>Região Administrativa</b>	<b>Franca</b>
<a href="mailto:e079acad@cps.sp.gov.br">e079acad@cps.sp.gov.br</a> / <a href="http://www.etecmiguelopolis.com.br">www.etecmiguelopolis.com.br</a>		

Servidores Docentes: 34 Servidores Administrativos: 23

Eixo Tecnológico, Curso e quantidade de alunos por série (ensino médio ou integrado) ou módulo (ensino técnico)							
Eixo Tecnológico	Curso	Período	Séries / Módulos				Total
			1.º/1.º	2.º/2.º	3.º/3.º	4.º	
Gestão e Negócios	Administração	Noite	40				40
Informação e Comunicação	Informática	Noite		29			29
Recursos Naturais	Agropecuária	Manhã		40		35	75
	Agropecuária (Etim)	Integral	39	36	69		144
Segurança	Segurança do Trabalho	Noite		35			35
Educação Básica	Ensino Médio	Manhã	40	39			79
		Tarde			31		31
<b>Totais</b>			<b>119</b>	<b>179</b>	<b>100</b>	<b>35</b>	<b>433</b>

<b>Observações: Alunos com matrícula no Ensino Técnico</b>	<b>Total</b>
Cursando o Ensino Médio na Unidade	16
Que fazem o Ensino Médio fora do CPS	27
Que já concluíram o Ensino Médio	136



<b>Etec Engenheiro Agrônomo Narciso de Medeiros - 089.4 - Cd_Cps (Miracatu)</b>	<b>Município</b>	<b>Miracatu</b>
Rua Tenente José Publio Ribeiro, 73 - Centro	Região de Governo	Registro
CEP 11850-000 Tel.: 13 3841-2424	Região Administrativa	Registro
<a href="mailto:e089acad@cps.sp.gov.br">e089acad@cps.sp.gov.br</a> / <a href="http://www.etecagricoladeiguape.com.br">www.etecagricoladeiguape.com.br</a>		

Eixo Tecnológico, Curso e quantidade de alunos por série (ensino médio ou integrado) ou módulo (ensino técnico)							
Eixo Tecnológico	Curso	Período	Séries / Módulos				Total
			1.º/1.º	2.º/2.º	3.º/3.º	4.º	
Gestão e Negócios	Comércio	Noite	35				35
<b>Totais</b>			<b>35</b>				<b>35</b>

<b>Observações: Alunos com matrícula no Ensino Técnico</b>	<b>Total</b>
Que fazem o Ensino Médio fora do CPS	8
Que já concluíram o Ensino Médio	27

<b>Etec Sebastiana Augusta de Moraes - 028.02 - Ext/Etec (EE Dona Noemia Dias Perotti)</b>	<b>Município</b>	<b>Mirandópolis</b>
Rua Professora Dalva Colafarro, 1.330	Região de Governo	Andradina
CEP 16800-000 Tel.: 18 3722-3302	Região Administrativa	Araçatuba
<a href="mailto:e028acad@cps.sp.gov.br">e028acad@cps.sp.gov.br</a> / <a href="http://www.etecandradina.com.br">www.etecandradina.com.br</a>		

Eixo Tecnológico, Curso e quantidade de alunos por série (ensino médio ou integrado) ou módulo (ensino técnico)							
Eixo Tecnológico	Curso	Período	Séries / Módulos				Total
			1.º/1.º	2.º/2.º	3.º/3.º	4.º	
Gestão e Negócios	Administração	Noite		27			27
	Recursos Humanos	Noite	38		28		66
	Serviços Jurídicos	Noite		26			26
Informação e Comunicação	Informática	Noite		21			21
	Informática (Etim)**	Integral	39	28	19		86
<b>Totais</b>			<b>77</b>	<b>102</b>	<b>47</b>		<b>226</b>

(\*\*) Ensinos Médio e Técnico na Escola da Secretaria da Educação e certificados pelo Centro Paula Souza.

<b>Observações: Alunos com matrícula no Ensino Técnico</b>	<b>Total</b>
Cursando o Ensino Médio na Unidade	5
Que fazem o Ensino Médio fora do CPS	45
Que já concluíram o Ensino Médio	90

<b>Etec Professora Nair Luccas Ribeiro - 156.6 - Cd_Cps (Mirante do Paranapanema)</b>	<b>Município</b>	<b>Mirante do Paranapanema</b>
Fazenda Haroldina, s/n - Zona Rural - Bairro Engenheiro Veras	Região de Governo	Presidente Prudente
CEP 11850-000 Tel.: 18 3282-1682	Região Administrativa	Presidente Prudente
<a href="mailto:e156acad@cps.sp.gov.br">e156acad@cps.sp.gov.br</a> / <a href="http://www.etecteodorosampaio.com.br">www.etecteodorosampaio.com.br</a>		

Eixo Tecnológico, Curso e quantidade de alunos por série (ensino médio ou integrado) ou módulo (ensino técnico)							
Eixo Tecnológico	Curso	Período	Séries / Módulos				Total
			1.º/1.º	2.º/2.º	3.º/3.º	4.º	
Recursos Naturais	Agronegócio	Tarde	45				45
<b>Totais</b>			<b>45</b>				<b>45</b>

<b>Observações: Alunos com matrícula no Ensino Técnico</b>	<b>Total</b>
Que fazem o Ensino Médio fora do CPS	25
Que já concluíram o Ensino Médio	20



<b>Etec Professor Matheus Leite de Abreu - 087</b>	<b>Município</b>	<b>Mirassol</b>
Estrada da Gruta, s/nº - Bairro da Gruta	<b>Região de Governo</b>	São José do Rio Preto
CEP 15130-000 Tel.: 17 3242-3249 17 3243-1902	<b>Região Administrativa</b>	São José do Rio Preto
<a href="mailto:e087acad@cps.sp.gov.br">e087acad@cps.sp.gov.br</a> / <a href="http://www.escolaagricola.com.br">www.escolaagricola.com.br</a>		

Servidores Docentes: 26 Servidores Administrativos: 19

Eixo Tecnológico, Curso e quantidade de alunos por série (ensino médio ou integrado) ou módulo (ensino técnico)							
Eixo Tecnológico	Curso	Período	Séries / Módulos				Total
			1.º/1.º	2.º/2.º	3.º/3.º	4.º	
Recursos Naturais	Agropecuária (Etim)	Integral	37	37	20		94
<b>Totais</b>			<b>37</b>	<b>37</b>	<b>20</b>		<b>94</b>

<b>Etec Professor Matheus Leite de Abreu - 087.01 - Ext/Etec (EE Anísio José Moreira)</b>	<b>Município</b>	<b>Mirassol</b>
Rua Campos Sales, 1.834 - Centro	<b>Região de Governo</b>	São José do Rio Preto
CEP 15130-000 Tel.: 17 3242-3249 17 3243-1902	<b>Região Administrativa</b>	São José do Rio Preto
<a href="mailto:e087acad@cps.sp.gov.br">e087acad@cps.sp.gov.br</a> / <a href="http://www.escolaagricola.com.br">www.escolaagricola.com.br</a>		

Eixo Tecnológico, Curso e quantidade de alunos por série (ensino médio ou integrado) ou módulo (ensino técnico)							
Eixo Tecnológico	Curso	Período	Séries / Módulos				Total
			1.º/1.º	2.º/2.º	3.º/3.º	4.º	
Gestão e Negócios	Administração	Noite		33			33
	Contabilidade	Noite	40				40
	Recursos Humanos	Noite		31	20		51
<b>Totais</b>			<b>40</b>	<b>64</b>	<b>20</b>		<b>124</b>

Observações: Alunos com matrícula no Ensino Técnico	Total
Cursando o Ensino Médio na Unidade	1
Que fazem o Ensino Médio fora do CPS	21
Que já concluíram o Ensino Médio	102

<b>Etec João Baptista de Lima Figueiredo - 009</b>	<b>Município</b>	<b>Mococa</b>
Avenida Dr. Américo Pereira Lima s/nº - Jardim Lavínia	<b>Região de Governo</b>	São João da Boa Vista
CEP 13736-260 Tel.: 19 3656-2052 19 3656-2077	<b>Região Administrativa</b>	Metropolitana de Campinas
<a href="mailto:e009acad@cps.sp.gov.br">e009acad@cps.sp.gov.br</a> / <a href="http://www.eleetro.g12.br">www.eleetro.g12.br</a>		

Servidores Docentes: 51 Servidores Administrativos: 22

Eixo Tecnológico, Curso e quantidade de alunos por série (ensino médio ou integrado) ou módulo (ensino técnico)							
Eixo Tecnológico	Curso	Período	Séries / Módulos				Total
			1.º/1.º	2.º/2.º	3.º/3.º	4.º	
Controle e Processos Industriais	Automação Industrial	Noite		35		30	65
	Eletrotécnica	Noite	36	36	31	36	139
	Eletrotécnica (Etim)	Integral		30	26		56
	Eletrônica	Noite	36	30	23	28	117
	Eletrônica (Etim)	Integral	73	29	30		132
	Mecatrônica	Noite	36	29	25	23	113
Informação e Comunicação	Informática (Etim)	Integral	36	36	28		100
	Manutenção e Suporte em Informática	Noite		30			30
Educação Básica	Ensino Médio	Manhã	72	72	72		216
<b>Totais</b>			<b>289</b>	<b>327</b>	<b>235</b>	<b>117</b>	<b>968</b>

Observações: Alunos com matrícula no Ensino Técnico	Total
Cursando o Ensino Médio na Unidade	48
Cursando o Ensino Médio em outra Etec	2
Que fazem o Ensino Médio fora do CPS	85
Que já concluíram o Ensino Médio	329

<b>Etec Francisco Garcia - 060</b>	<b>Município</b>	<b>Mococa</b>
Avenida Dr. Américo Pereira Lima, 1.507 - Jardim Lavínia	<b>Região de Governo</b>	<b>São João da Boa Vista</b>
CEP 13736-260 Tel.: 19 3656-0052	<b>Região Administrativa</b>	<b>Metropolitana de Campinas</b>
<a href="mailto:e060acad@cps.sp.gov.br">e060acad@cps.sp.gov.br</a> / <a href="http://www.etefgarcia.com.br">www.etefgarcia.com.br</a>		

Servidores Docentes: 68 Servidores Administrativos: 18

Eixo Tecnológico, Curso e quantidade de alunos por série (ensino médio ou integrado) ou módulo (ensino técnico)							
Eixo Tecnológico	Curso	Período	Séries / Módulos				Total
			1.º/1.º	2.º/2.º	3.º/3.º	4.º	
Ambiente e Saúde	Enfermagem	Tarde	40			36	76
	Farmácia	Tarde		40			40
		Noite	40		33		73
Controle e Processos Industriais	Mecânica	Noite	40	39	37	38	154
	Mecânica (Etim)	Integral	40	40			80
Gestão e Negócios	Administração	Noite	40	39	40		119
	Administração (Etim)	Integral	40	38	37		115
	Marketing	Noite		40			40
	Serviços Jurídicos	Tarde		28			28
Informação e Comunicação	Informática	Noite	40	31	28		99
	Informática para Internet (Etim)	Integral	40	30			70
Produção Alimentícia	Alimentos	Tarde		37			37
Produção Industrial	Química	Tarde		39			39
		Noite				36	36
Segurança	Segurança do Trabalho	Noite	40	36			76
Turismo, Hospitalidade e Lazer	Eventos	Noite			28		28
Educação Básica	Ensino Médio	Manhã	80	80	108		268
<b>Totais</b>			<b>440</b>	<b>517</b>	<b>311</b>	<b>110</b>	<b>1.378</b>

Observações: Alunos com matrícula no Ensino Técnico	Total
Cursando o Ensino Médio na Unidade	57
Cursando o Ensino Médio em outra Etec	31
Que fazem o Ensino Médio fora do CPS	176
Que já concluíram o Ensino Médio	581

<b>Etec Francisco Garcia - 060.01 - Ext/Etec (EE Oscar Villares)</b>	<b>Município</b>	<b>Mococa</b>
Praça José Quintino Pereira, 147	<b>Região de Governo</b>	<b>São João da Boa Vista</b>
CEP 13730-370 Tel.: 19 3656-0052	<b>Região Administrativa</b>	<b>Metropolitana de Campinas</b>
<a href="mailto:e060acad@cps.sp.gov.br">e060acad@cps.sp.gov.br</a> / <a href="http://www.etefgarcia.com.br">www.etefgarcia.com.br</a>		

Eixo Tecnológico, Curso e quantidade de alunos por série (ensino médio ou integrado) ou módulo (ensino técnico)							
Eixo Tecnológico	Curso	Período	Séries / Módulos				Total
			1.º/1.º	2.º/2.º	3.º/3.º	4.º	
Gestão e Negócios	Administração	Noite			34		34
	Recursos Humanos	Noite			31		31
	Serviços Jurídicos	Noite			24		24
<b>Totais</b>					<b>89</b>		<b>89</b>

Observações: Alunos com matrícula no Ensino Técnico	Total
Cursando o Ensino Médio na Unidade	3
Cursando o Ensino Médio em outra Etec	2
Que fazem o Ensino Médio fora do CPS	19
Que já concluíram o Ensino Médio	65



<b>Etec Presidente Vargas - 015</b>	<b>Município</b>	<b>Mogi das Cruzes</b>
Rua Adriano Francisco Salgado, 30 - Vila Sud Menucci	<b>Região de Governo</b>	<b>Grande São Paulo</b>
CEP 08715-130 Tel.: 11 4799-4069 11 4799-1511 11 4799-7021	<b>Região Administrativa</b>	<b>Grande São Paulo</b>
<a href="mailto:e015acad@cps.sp.gov.br">e015acad@cps.sp.gov.br</a> / <a href="http://www.etcpcvargas.com.br">www.etcpcvargas.com.br</a>		

Servidores Docentes: 99 Servidores Administrativos: 33

Eixo Tecnológico, Curso e quantidade de alunos por série (ensino médio ou integrado) ou módulo (ensino técnico)							
Eixo Tecnológico	Curso	Período	Séries / Módulos				Total
			1.º/1.º	2.º/2.º	3.º/3.º	4.º	
Ambiente e Saúde	Nutrição e Dietética	Noite	42	42	32		116
	Nutrição e Dietética (Etim)	Integral	42	38	39		119
Controle e Processos Industriais	Automação Industrial	Noite	46	40	46	39	171
	Eletrotécnica	Noite	44	42	38	40	164
	Eletrônica (Etim)	Integral	42	38	37		117
	Mecatrônica (Etim)	Integral	42	42	36		120
	Mecânica	Noite	43	42	33	44	162
	Mecânica (Etim)	Integral	41	38			79
Gestão e Negócios	Administração	Noite	42	43	34		119
	Administração (Etim)	Integral	40	38			78
	Secretariado	Noite	44	35	29		108
Infraestrutura	Edificações	Noite	44	33	35		112
	Edificações (Etim)	Integral	41	38			79
Produção Cultural e Design	Design de Interiores (Etim)	Integral	42	38	38		118
Segurança	Segurança do Trabalho	Noite	43	42	33		118
Turismo, Hospitalidade e Lazer	Eventos	Manhã	41	34	24		99
Educação Básica	Ensino Médio	Manhã			121		121
<b>Totais</b>			<b>679</b>	<b>623</b>	<b>575</b>	<b>123</b>	<b>2.000</b>

<b>Observações: Alunos com matrícula no Ensino Técnico</b>	<b>Total</b>
Cursando o Ensino Médio na Unidade	8
Que fazem o Ensino Médio fora do CPS	480
Que já concluíram o Ensino Médio	681

<b>Etec Euro Albino de Souza - 206</b>	<b>Município</b>	<b>Mogi Guaçu</b>
Rua Antônio Luiz Filho, 350 - Jardim Novo II	<b>Região de Governo</b>	<b>Metropolitana de Campinas</b>
CEP 13848-114 Tel.: 19 3831-2890 19 3831-1131	<b>Região Administrativa</b>	<b>Metropolitana de Campinas</b>
<a href="mailto:e206acad@cps.sp.gov.br">e206acad@cps.sp.gov.br</a> / <a href="http://etcemogiguacu.com">etcemogiguacu.com</a>		

Servidores Docentes: 30 Servidores Administrativos: 08

Eixo Tecnológico, Curso e quantidade de alunos por série (ensino médio ou integrado) ou módulo (ensino técnico)							
Eixo Tecnológico	Curso	Período	Séries / Módulos				Total
			1.º/1.º	2.º/2.º	3.º/3.º	4.º	
Controle e Processos Industriais	Automação Industrial	Noite		39		23	62
	Automação Industrial (Etim)	Integral	39		23		62
	Eletrotécnica	Noite			40		40
Gestão e Negócios	Administração	Noite	40				40
	Administração (Etim)	Integral	40	40	34		114
	Logística	Noite		39	29		68
Informação e Comunicação	Informática	Noite		40	17		57
	Informática (Etim)	Integral	40	39	38		117
<b>Totais</b>			<b>159</b>	<b>197</b>	<b>181</b>	<b>23</b>	<b>560</b>

<b>Observações: Alunos com matrícula no Ensino Técnico</b>	<b>Total</b>
Que fazem o Ensino Médio fora do CPS	47
Que já concluíram o Ensino Médio	220

<b>Etec Pedro Ferreira Alves - 096</b>	<b>Município</b>	<b>Magi Mirim</b>
Rua Ariovaldo Silveira Franco, 237 - Bairro Mirante	<b>Região de Governo</b>	Metropolitana de Campinas
CEP 13801-005 Tel.: 19 3862-0177 19 3805-4352 19 3862-0888	<b>Região Administrativa</b>	Metropolitana de Campinas
<a href="mailto:e096acad@cps.sp.gov.br">e096acad@cps.sp.gov.br</a> / <a href="http://www.pfalves.com.br">www.pfalves.com.br</a>		

Servidores Docentes: 100 Servidores Administrativos: 21

Eixo Tecnológico, Curso e quantidade de alunos por série (ensino médio ou integrado) ou módulo (ensino técnico)							
Eixo Tecnológico	Curso	Período	Séries / Módulos				Total
			1.º/1.º	2.º/2.º	3.º/3.º	4.º	
Ambiente e Saúde	Enfermagem	Noite	40	35	35	32	142
	Meio Ambiente (Etim)	Integral	39	38	34		111
Controle e Processos Industriais	Automação Industrial	Noite	40	31			71
	Mecatrônica	Noite		38	27	32	97
	Mecatrônica (Etim)	Integral	41	38			79
	Mecânica	Noite		38	29	27	94
	Mecânica (Etim)	Integral	39	37	35		111
	Gestão e Negócios	Administração	Noite		37	37	
	Administração (Etim)	Integral	40	41	38		119
	Contabilidade	Noite	40		32		72
	Logística	Noite		38	29		67
Informação e Comunicação	Informática	Noite		34			34
	Informática para Internet	Noite	40				40
	Informática para Internet (Etim)	Integral	41	42	39		122
	Redes de Computadores	Noite			23		23
Educação Básica	Ensino Médio	Manhã			75		75
<b>Totais</b>			<b>360</b>	<b>447</b>	<b>433</b>	<b>91</b>	<b>1.331</b>

Observações: Alunos com matrícula no Ensino Técnico	Total
Cursando o Ensino Médio na Unidade	17
Cursando o Ensino Médio em outra Etec	1
Que fazem o Ensino Médio fora do CPS	81
Que já concluíram o Ensino Médio	615

<b>Etec Pedro Ferreira Alves - 096.01 - Ext/Etec (EE Doutor Oscar Rodrigues Alves)</b>	<b>Município</b>	<b>Magi Mirim</b>
Rua Doutor José Alves, 195 - Centro	<b>Região de Governo</b>	Metropolitana de Campinas
CEP 13800-050 Tel.: 19 3862-0177 19 3805-4352 19 3862-0888	<b>Região Administrativa</b>	Metropolitana de Campinas
<a href="mailto:e096acad@cps.sp.gov.br">e096acad@cps.sp.gov.br</a> / <a href="http://www.pfalves.com.br">www.pfalves.com.br</a>		

Eixo Tecnológico, Curso e quantidade de alunos por série (ensino médio ou integrado) ou módulo (ensino técnico)							
Eixo Tecnológico	Curso	Período	Séries / Módulos				Total
			1.º/1.º	2.º/2.º	3.º/3.º	4.º	
Informação e Comunicação	Informática para Internet (Etim)*	Integral	35	27	14		76
<b>Totais</b>			<b>35</b>	<b>27</b>	<b>14</b>		<b>76</b>

(\*) Ensino Médio na Escola da Secretaria da Educação e Ensino Técnico na Etec do Centro Paula Souza.



<b>Etec Adolpho Berezin - 107</b>	<b>Município</b>	<b>Mongaguá</b>
Avenida Monteiro Lobato, 8.000 - Bairro Balneário Jussara	<b>Região de Governo</b>	<b>Baixada Santista</b>
CEP 11730-000 Tel.: 13 3448-3800 13 3448-3837 13 3448-3818	<b>Região Administrativa</b>	<b>Baixada Santista</b>
<a href="mailto:e107acad@cps.sp.gov.br">e107acad@cps.sp.gov.br</a> / <a href="http://www.eteab.com.br">www.eteab.com.br</a>		

Servidores Docentes: 61 Servidores Administrativos: 15

Eixo Tecnológico, Curso e quantidade de alunos por série (ensino médio ou integrado) ou módulo (ensino técnico)							
Eixo Tecnológico	Curso	Período	Séries / Módulos				Total
			1.º/1.º	2.º/2.º	3.º/3.º	4.º	
Ambiente e Saúde	Enfermagem	Manhã	40			22	62
		Tarde		36	40		76
Gestão e Negócios	Administração	Noite	40	34	36		110
Informação e Comunicação	Informática	Tarde	40	30	25		95
	Manutenção e Suporte em Informática	Noite	40	32	22		94
Infraestrutura	Edificações	Noite	40	34	22		96
Turismo, Hospitalidade e Lazer	Turismo Receptivo	Noite	40	32	24		96
Educação Básica	Ensino Médio	Manhã	74	71	75		220
<b>Totais</b>			<b>314</b>	<b>269</b>	<b>244</b>	<b>22</b>	<b>849</b>

Observações: Alunos com matrícula no Ensino Técnico	Total
Cursando o Ensino Médio na Unidade	27
Que fazem o Ensino Médio fora do CPS	236
Que já concluíram o Ensino Médio	366

<b>Etec Alcides Cestari - 255</b>	<b>Município</b>	<b>Monte Alto</b>
Avenida Maria Deamo Tarraga, 221 - Bairro Real Paraíso	<b>Região de Governo</b>	<b>Ribeirão Preto</b>
CEP 15910-000 Tel.: 16 3241-0834 16 3241-0835	<b>Região Administrativa</b>	<b>Ribeirão Preto</b>
<a href="mailto:e255acad@cps.sp.gov.br">e255acad@cps.sp.gov.br</a> / <a href="http://www.etcalcidescestari.com.br">www.etcalcidescestari.com.br</a>		

Servidores Docentes: 21 Servidores Administrativos: 00

Eixo Tecnológico, Curso e quantidade de alunos por série (ensino médio ou integrado) ou módulo (ensino técnico)							
Eixo Tecnológico	Curso	Período	Séries / Módulos				Total
			1.º/1.º	2.º/2.º	3.º/3.º	4.º	
Gestão e Negócios	Administração	Noite	40	32	32		104
	Marketing (Etim)	Integral	37	39	34		110
Segurança	Segurança do Trabalho	Noite		32			32
Educação Básica	Ensino Médio	Manhã	40	40	40		120
<b>Totais</b>			<b>117</b>	<b>143</b>	<b>106</b>		<b>366</b>

Observações: Alunos com matrícula no Ensino Técnico	Total
Cursando o Ensino Médio na Unidade	25
Que fazem o Ensino Médio fora do CPS	13
Que já concluíram o Ensino Médio	98



<b>Etec Padre José Nunes Dias - 075</b>	<b>Município</b>	<b>Monte Aprazível</b>
Estrada do Bacuri, s/nº - Caixa Postal 145	<b>Região de Governo</b>	São José do Rio Preto
CEP 15150-000 Tel.: 17 3295-1522 17 3275-1841	<b>Região Administrativa</b>	São José do Rio Preto
<a href="mailto:e075acad@cps.sp.gov.br">e075acad@cps.sp.gov.br</a> / <a href="http://www.etcmonteaprazivel.com.br">www.etcmonteaprazivel.com.br</a>		

Servidores Docentes: 33 Servidores Administrativos: 24

Eixo Tecnológico, Curso e quantidade de alunos por série (ensino médio ou integrado) ou módulo (ensino técnico)							
Eixo Tecnológico	Curso	Período	Séries / Módulos				Total
			1.º/1.º	2.º/2.º	3.º/3.º	4.º	
Ambiente e Saúde	Enfermagem	Noite			35	32	67
	Meio Ambiente	Noite		31			31
	Meio Ambiente (Etim)	Integral		36			36
Gestão e Negócios	Administração	Noite	41				41
Produção Alimentícia	Agroindústria	Noite		37	27		64
Recursos Naturais	Agropecuária (Etim)	Integral	39	28	32		99
Educação Básica	Ensino Médio	Manhã	40	39	41		120
<b>Totais</b>			<b>120</b>	<b>171</b>	<b>135</b>	<b>32</b>	<b>458</b>

Observações: Alunos com matrícula no Ensino Técnico	Total
Cursando o Ensino Médio na Unidade	28
Que fazem o Ensino Médio fora do CPS	21
Que já concluíram o Ensino Médio	154

<b>Etec de Monte Mor - 198</b>	<b>Município</b>	<b>Monte Mor</b>
Avenida Benedito Lázaro Vieira, s/nº - Sítio Santo Antonio - Aterrado	<b>Região de Governo</b>	Metropolitana de Campinas
CEP 13190-000 Tel.: 19 3879-6515 19 3879-6518	<b>Região Administrativa</b>	Metropolitana de Campinas
<a href="mailto:e198acad@cps.sp.gov.br">e198acad@cps.sp.gov.br</a> / <a href="http://www.etcmontemor.com.br">www.etcmontemor.com.br</a>		

Servidores Docentes: 30 Servidores Administrativos: 08

Eixo Tecnológico, Curso e quantidade de alunos por série (ensino médio ou integrado) ou módulo (ensino técnico)							
Eixo Tecnológico	Curso	Período	Séries / Módulos				Total
			1.º/1.º	2.º/2.º	3.º/3.º	4.º	
Gestão e Negócios	Administração	Noite	35	35	30		100
	Logística	Noite		30			30
	Recursos Humanos	Noite	35		33		68
Informação e Comunicação	Informática (Etim)	Integral	35	36	39		110
Educação Básica	Ensino Médio	Manhã	35	40	40		115
<b>Totais</b>			<b>140</b>	<b>141</b>	<b>142</b>		<b>423</b>

Observações: Alunos com matrícula no Ensino Técnico	Total
Cursando o Ensino Médio na Unidade	16
Que fazem o Ensino Médio fora do CPS	53
Que já concluíram o Ensino Médio	129

<b>Etec Rosa Perrone Scavone - 100.1 - Cd_Cps (Morungaba)</b>	<b>Município</b>	<b>Morungaba</b>
Rua Treze de Maio, 190 - Centro	<b>Região de Governo</b>	Jundiá
CEP 13260-000 Tel.: 11 4538-1493 11 4538-6326	<b>Região Administrativa</b>	Metropolitana de Campinas
<a href="mailto:e100acad@cps.sp.gov.br">e100acad@cps.sp.gov.br</a> / <a href="http://www.rosaperrone.com.br">www.rosaperrone.com.br</a>		

Eixo Tecnológico, Curso e quantidade de alunos por série (ensino médio ou integrado) ou módulo (ensino técnico)							
Eixo Tecnológico	Curso	Período	Séries / Módulos				Total
			1.º/1.º	2.º/2.º	3.º/3.º	4.º	
Gestão e Negócios	Logística	Noite	39				39
<b>Totais</b>			<b>39</b>				<b>39</b>

Observações: Alunos com matrícula no Ensino Técnico	Total
Cursando o Ensino Médio na Unidade	1
Que fazem o Ensino Médio fora do CPS	15
Que já concluíram o Ensino Médio	23

<b>Etec Professor Doutor Antonio Eufrásio Toledo - 032.1 - Cd_Cps (Narandiba)</b>	<b>Município</b>	<b>Narandiba</b>
Avenida Francisco Rodrigues de Lima, 31 - Centro	<b>Região de Governo</b>	Presidente Prudente
CEP 19220-970 Tel.: 18 3221-1665 18 3222-8466 18 3223-2067	<b>Região Administrativa</b>	Presidente Prudente
<a href="mailto:e032acad@cps.sp.gov.br">e032acad@cps.sp.gov.br</a> / <a href="http://www.etecpresidenteprudente.com.br">www.etecpresidenteprudente.com.br</a>		

Eixo Tecnológico, Curso e quantidade de alunos por série (ensino médio ou integrado) ou módulo (ensino técnico)							
Eixo Tecnológico	Curso	Período	Séries / Módulos				Total
			1.º/1.º	2.º/2.º	3.º/3.º	4.º	
Gestão e Negócios	Administração	Noite			26		26
	Recursos Humanos	Noite	39				39
<b>Totais</b>			<b>39</b>		<b>26</b>		<b>65</b>

Observações: Alunos com matrícula no Ensino Técnico	Total
Que fazem o Ensino Médio fora do CPS	18
Que já concluíram o Ensino Médio	47

<b>Etec Sebastiana Augusta de Moraes - 028.4 - Cd_Cps (Nova Independência)</b>	<b>Município</b>	<b>Nova Independência</b>
Avenida Nossa Senhora do Bonfim, 172 - Centro	<b>Região de Governo</b>	Andradina
CEP: 16940-000 Tel.: 18 3722-3302	<b>Região Administrativa</b>	Araçatuba
<a href="mailto:e028acad@cps.sp.gov.br">e028acad@cps.sp.gov.br</a> / <a href="http://www.etecandradina.com.br">www.etecandradina.com.br</a>		

Eixo Tecnológico, Curso e quantidade de alunos por série (ensino médio ou integrado) ou módulo (ensino técnico)							
Eixo Tecnológico	Curso	Período	Séries / Módulos				Total
			1.º/1.º	2.º/2.º	3.º/3.º	4.º	
Recursos Naturais	Agronegócio	Noite	40				40
<b>Totais</b>			<b>40</b>				<b>40</b>

Observações: Alunos com matrícula no Ensino Técnico	Total
Que fazem o Ensino Médio fora do CPS	10
Que já concluíram o Ensino Médio	30

<b>Etec de Nova Odessa - 234</b>	<b>Município</b>	<b>Nova Odessa</b>
Rua Theofilo Sniker, 38 - Parque Industrial Harmonia	<b>Região de Governo</b>	Metropolitana de Campinas
CEP 13460-000 Tel.: 19 3476-5074 19 3498-1709	<b>Região Administrativa</b>	Metropolitana de Campinas
<a href="mailto:e234acad@cps.sp.gov.br">e234acad@cps.sp.gov.br</a> / <a href="http://www.etecdenovaodessa.com.br">www.etecdenovaodessa.com.br</a>		

Servidores Docentes: 33 Servidores Administrativos: 07

Eixo Tecnológico, Curso e quantidade de alunos por série (ensino médio ou integrado) ou módulo (ensino técnico)							
Eixo Tecnológico	Curso	Período	Séries / Módulos				Total
			1.º/1.º	2.º/2.º	3.º/3.º	4.º	
Gestão e Negócios	Administração	Noite	40	37	35		112
	Administração (Etim)	Integral	38	39	41		118
	Marketing (Etim)	Integral	40				40
Informação e Comunicação	Informática (Etim)	Integral	40	41	39		120
Produção Cultural e Design	Modelagem de Vestuário (Etim)	Integral			32		32
Segurança	Segurança do Trabalho	Noite	40	34	26		100
<b>Totais</b>			<b>198</b>	<b>151</b>	<b>173</b>		<b>522</b>

Observações: Alunos com matrícula no Ensino Técnico	Total
Cursando o Ensino Médio na Unidade	1
Que fazem o Ensino Médio fora do CPS	67
Que já concluíram o Ensino Médio	144

<b>Etec de Nova Odessa - 234.01 - Ext/Etec (EE Prof.ª Silvânia Aparecida Santos)</b>	<b>Município</b>	<b>Nova Odessa</b>
Rua Irineu José Bordon, s/nº - Santa Luzia II	<b>Região de Governo</b>	Metropolitana de Campinas
CEP 13460-000 Tel.: 19 3476-5074 19 3498-1709	<b>Região Administrativa</b>	Metropolitana de Campinas
<a href="mailto:e234acad@cps.sp.gov.br">e234acad@cps.sp.gov.br</a> / <a href="http://www.etecdenovaodessa.com.br">www.etecdenovaodessa.com.br</a>		

Eixo Tecnológico, Curso e quantidade de alunos por série (ensino médio ou integrado) ou módulo (ensino técnico)							
Eixo Tecnológico	Curso	Período	Séries / Módulos				Total
			1.º/1.º	2.º/2.º	3.º/3.º	4.º	
Gestão e Negócios	Contabilidade	Noite	40				40
	Logística	Noite	40	37	26		103
	Transações Imobiliárias	Noite		39			39
<b>Totais</b>			<b>80</b>	<b>76</b>	<b>26</b>		<b>182</b>

Observações: Alunos com matrícula no Ensino Técnico	Total
Que fazem o Ensino Médio fora do CPS	29
Que já concluíram o Ensino Médio	153

<b>Etec Professora Marinês Teodoro de Freitas Almeida - 212</b>	<b>Município</b>	<b>Novo Horizonte</b>
Avenida Coronel Junqueira, 640 - Centro	<b>Região de Governo</b>	<b>Catanduva</b>
CEP 14960-000 Tel.: 17 3542-1182 17 3542-7809	<b>Região Administrativa</b>	<b>São José do Rio Preto</b>
<a href="mailto:e212acad@cps.sp.gov.br">e212acad@cps.sp.gov.br</a> / <a href="http://www.etec-novohorizonte.com.br">www.etec-novohorizonte.com.br</a>		

Servidores Docentes: 49 Servidores Administrativos: 05

Eixo Tecnológico, Curso e quantidade de alunos por série (ensino médio ou integrado) ou módulo (ensino técnico)							
Eixo Tecnológico	Curso	Período	Séries / Módulos				Total
			1.º/1.º	2.º/2.º	3.º/3.º	4.º	
<b>Ambiente e Saúde</b>	Meio Ambiente (Etim)	Integral	39	41	38		<b>118</b>
<b>Gestão e Negócios</b>	Administração	Noite		40			<b>40</b>
	Contabilidade	Noite			38		<b>38</b>
	Marketing	Noite			27		<b>27</b>
	Serviços Jurídicos	Noite		40			<b>40</b>
<b>Informação e Comunicação</b>	Informática	Noite	40				<b>40</b>
	Informática (Etim)	Integral	40	38	39		<b>117</b>
<b>Segurança</b>	Segurança do Trabalho	Noite	40				<b>40</b>
<b>Totais</b>			<b>159</b>	<b>159</b>	<b>142</b>		<b>460</b>

Observações: Alunos com matrícula no Ensino Técnico	Total
Cursando o Ensino Médio na Unidade	<b>1</b>
Que fazem o Ensino Médio fora do CPS	<b>60</b>
Que já concluíram o Ensino Médio	<b>164</b>

<b>Etec de Olímpia - 232</b>	<b>Município</b>	<b>Olímpia</b>
Rua José Piton, 165 - Vila Rodrigues	<b>Região de Governo</b>	<b>Barretos</b>
CEP 15400-000 Tel.: 17 3279-9400 17 3279-9403	<b>Região Administrativa</b>	<b>Barretos</b>
<a href="mailto:e232acad@cps.sp.gov.br">e232acad@cps.sp.gov.br</a> / <a href="http://www.etecolimpia.com.br">www.etecolimpia.com.br</a>		

Servidores Docentes: 42 Servidores Administrativos: 06

Eixo Tecnológico, Curso e quantidade de alunos por série (ensino médio ou integrado) ou módulo (ensino técnico)							
Eixo Tecnológico	Curso	Período	Séries / Módulos				Total
			1.º/1.º	2.º/2.º	3.º/3.º	4.º	
<b>Gestão e Negócios</b>	Administração	Noite			29		<b>29</b>
	Recursos Humanos	Noite	40				<b>40</b>
	Serviços Jurídicos	Noite		36	23		<b>59</b>
<b>Informação e Comunicação</b>	Informática	Noite	40	37			<b>77</b>
	Informática (Etim)	Integral	40	40	38		<b>118</b>
<b>Produção Industrial</b>	Química	Noite		40		23	<b>63</b>
	Química (Etim)	Integral	40	40			<b>80</b>
<b>Turismo, Hospitalidade e Lazer</b>	Turismo Receptivo	Noite			18		<b>18</b>
<b>Educação Básica</b>	Ensino Médio	Manhã	40	40	80		<b>160</b>
<b>Totais</b>			<b>200</b>	<b>233</b>	<b>188</b>	<b>23</b>	<b>644</b>

Observações: Alunos com matrícula no Ensino Técnico	Total
Cursando o Ensino Médio na Unidade	<b>11</b>
Que fazem o Ensino Médio fora do CPS	<b>81</b>
Que já concluíram o Ensino Médio	<b>194</b>

<b>Etec de Olímpia - 232.01 - Ext/Etec (EE Dona Anita Costa)</b>	<b>Município</b>	<b>Olímpia</b>
Avenida Deputado Waldemar Lopes Ferraz, 1.131 - Centro	Região de Governo	Barretos
CEP 15400-000 Tel.: 17 3279-9400 17 3279-9403	Região Administrativa	Barretos
<a href="mailto:e232acad@cps.sp.gov.br">e232acad@cps.sp.gov.br</a> / <a href="http://www.etecolimpia.com.br">www.etecolimpia.com.br</a>		

Eixo Tecnológico, Curso e quantidade de alunos por série (ensino médio ou integrado) ou módulo (ensino técnico)							
Eixo Tecnológico	Curso	Período	Séries / Módulos				Total
			1.º/1.º	2.º/2.º	3.º/3.º	4.º	
Gestão e Negócios	Serviços Jurídicos (Etim)*	Integral			21		21
<b>Totais</b>					<b>21</b>		<b>21</b>

(\*) Ensino Médio na Escola da Secretaria da Educação e Ensino Técnico na Etec do Centro Paula Souza.

<b>Etec de Olímpia - 232.02 - Ext/Etec (EE Doutor Antônio Augusto Reis Neves)</b>	<b>Município</b>	<b>Olímpia</b>
Rua Doutor Andrade e Silva, 925 - Centro	Região de Governo	Barretos
CEP 15400-000 Tel.: 17 3279-9400 17 3279-9403	Região Administrativa	Barretos
<a href="mailto:e232acad@cps.sp.gov.br">e232acad@cps.sp.gov.br</a> / <a href="http://www.etecolimpia.com.br">www.etecolimpia.com.br</a>		

Eixo Tecnológico, Curso e quantidade de alunos por série (ensino médio ou integrado) ou módulo (ensino técnico)							
Eixo Tecnológico	Curso	Período	Séries / Módulos				Total
			1.º/1.º	2.º/2.º	3.º/3.º	4.º	
Gestão e Negócios	Administração (Etim)*	Integral			12		12
<b>Totais</b>					<b>12</b>		<b>12</b>

(\*) Ensino Médio na Escola da Secretaria da Educação e Ensino Técnico na Etec do Centro Paula Souza.

<b>Etec Professor Alcídio de Souza Prado - 025</b>	<b>Município</b>	<b>Orlândia</b>
Avenida Dez, 1.100 - Centro	Região de Governo	São Joaquim da Barra
CEP 14620-000 Tel.: 16 3826-0774 16 3826-2313	Região Administrativa	Franca
<a href="mailto:e025acad@cps.sp.gov.br">e025acad@cps.sp.gov.br</a> / <a href="http://www.etecalcidio.com.br">www.etecalcidio.com.br</a>		

Servidores Docentes: 56 Servidores Administrativos: 12

Eixo Tecnológico, Curso e quantidade de alunos por série (ensino médio ou integrado) ou módulo (ensino técnico)							
Eixo Tecnológico	Curso	Período	Séries / Módulos				Total
			1.º/1.º	2.º/2.º	3.º/3.º	4.º	
Ambiente e Saúde	Enfermagem	Tarde	39			25	64
	Farmácia	Noite	40	37			77
Gestão e Negócios	Administração	Noite		35			35
	Contabilidade	Noite		35			35
	Finanças	Noite	40		22		62
	Marketing	Noite	40				40
	Recursos Humanos	Noite		38			38
Informação e Comunicação	Informática	Noite	39	26			65
	Informática (Etim)	Integral	77	79	73		229
	Informática para Internet	Noite			17		17
Educação Básica	Ensino Médio	Manhã	80	82	78		240
<b>Totais</b>			<b>355</b>	<b>332</b>	<b>190</b>	<b>25</b>	<b>902</b>

Observações: Alunos com matrícula no Ensino Técnico	Total
Cursando o Ensino Médio na Unidade	29
Que fazem o Ensino Médio fora do CPS	100
Que já concluíram o Ensino Médio	304



<b>Etec Professor André Bogasian - 149</b>	<b>Município</b>	<b>Osasco</b>
Rua Manoel Rodrigues, 155 - Bonfim	<b>Região de Governo</b>	<b>Grande São Paulo</b>
CEP 06233-160 Tel.: 11 3685-4945 11 3683-4309	<b>Região Administrativa</b>	<b>Grande São Paulo</b>
<a href="mailto:e149acad@cps.sp.gov.br">e149acad@cps.sp.gov.br</a> / <a href="http://www.etecandrebogasian.com.br">www.etecandrebogasian.com.br</a>		

Servidores Docentes: 51 Servidores Administrativos: 07

Eixo Tecnológico, Curso e quantidade de alunos por série (ensino médio ou integrado) ou módulo (ensino técnico)							
Eixo Tecnológico	Curso	Período	Séries / Módulos				Total
			1.º/1.º	2.º/2.º	3.º/3.º	4.º	
Gestão e Negócios	Administração	Tarde	40	36	27		103
		Noite	40	37	28		105
	Administração (Etim)	Integral	40	41	32		113
	Logística	Noite	40	33	54		127
	Logística (Etim)	Integral	39	37			76
	Marketing	Noite	40	34	28		102
	Marketing (Etim)	Integral	39	37			76
	Recursos Humanos	Noite	40	30			70
Educação Básica	Ensino Médio	Manhã	40	38	112		190
<b>Totais</b>			<b>358</b>	<b>323</b>	<b>281</b>		<b>962</b>

<b>Observações: Alunos com matrícula no Ensino Técnico</b>	<b>Total</b>
Cursando o Ensino Médio na Unidade	5
Que fazem o Ensino Médio fora do CPS	113
Que já concluíram o Ensino Médio	389

<b>Etec Dr. Celso Giglio - 242</b>	<b>Município</b>	<b>Osasco</b>
Rua Pedro Rissato, 30 - Vila dos Remédios	<b>Região de Governo</b>	<b>Grande São Paulo</b>
CEP 06296-220 Tel.: 11 3602-5327 11 3602-5441	<b>Região Administrativa</b>	<b>Grande São Paulo</b>
<a href="mailto:e242acad@cps.sp.gov.br">e242acad@cps.sp.gov.br</a> / <a href="http://www.etecosasco2.com.br">www.etecosasco2.com.br</a>		

Servidores Docentes: 70 Servidores Administrativos: 07

Eixo Tecnológico, Curso e quantidade de alunos por série (ensino médio ou integrado) ou módulo (ensino técnico)							
Eixo Tecnológico	Curso	Período	Séries / Módulos				Total
			1.º/1.º	2.º/2.º	3.º/3.º	4.º	
Ambiente e Saúde	Meio Ambiente (Etim)	Integral	38	33	32		103
	Nutrição e Dietética	Noite	40	38	33		111
	Nutrição e Dietética (Etim)	Integral	40	36	31		107
Controle e Processos Industriais	Automação Industrial	Noite	38	30	24	24	116
	Química (Etim)	Integral			37		37
Gestão e Negócios	Contabilidade	Noite	40	35	19		94
Informação e Comunicação	Informática	Noite		36	32		68
	Informática (Etim)	Integral	40	32	34		106
Produção Industrial	Química	Noite	40	29	26	34	129
	Química (Etim)	Integral	38	34			72
Segurança	Segurança do Trabalho	Noite	40	31	30		101
	Segurança do Trabalho (Etim)	Integral	35	34	30		99
Educação Básica	Ensino Médio	Manhã	39	40	40		119
<b>Totais</b>			<b>428</b>	<b>408</b>	<b>368</b>	<b>58</b>	<b>1.262</b>

<b>Observações: Alunos com matrícula no Ensino Técnico</b>	<b>Total</b>
Cursando o Ensino Médio na Unidade	12
Cursando o Ensino Médio em outra Etec	6
Que fazem o Ensino Médio fora do CPS	78
Que já concluíram o Ensino Médio	523

<b>Etec Amim Jundi - 027</b>	<b>Município</b>	<b>Oswaldo Cruz</b>
Rua Japão, 724 - Centro	<b>Região de Governo</b>	<b>Adamantina</b>
CEP 17700-000 Tel.: 18 3528-3982 18 3528-4760 18 3529-2367	<b>Região Administrativa</b>	<b>Presidente Prudente</b>
<a href="mailto:e027acad@cps.sp.gov.br">e027acad@cps.sp.gov.br</a> / <a href="http://www.etecamimjundi.com.br">www.etecamimjundi.com.br</a>		

Servidores Docentes: 61 Servidores Administrativos: 17

Eixo Tecnológico, Curso e quantidade de alunos por série (ensino médio ou integrado) ou módulo (ensino técnico)							
Eixo Tecnológico	Curso	Período	Séries / Módulos				Total
			1.º/1.º	2.º/2.º	3.º/3.º	4.º	
<b>Ambiente e Saúde</b>	Enfermagem	Noite		33	33	35	<b>101</b>
	Farmácia	Tarde		34			<b>34</b>
		Noite	40		29		<b>69</b>
	Meio Ambiente	Noite	40				<b>40</b>
<b>Gestão e Negócios</b>	Administração	Noite		28	27		<b>55</b>
	Administração (Etim)	Integral	40	39	39		<b>118</b>
	Comércio	Noite		30			<b>30</b>
	Contabilidade	Noite			27		<b>27</b>
	Logística	Noite	40				<b>40</b>
	Recursos Humanos	Noite			19		<b>19</b>
<b>Informação e Comunicação</b>	Informática	Noite		33	21		<b>54</b>
	Programação de Jogos Digitais	Noite	40				<b>40</b>
	Redes de Computadores	Noite	40				<b>40</b>
<b>Produção Industrial</b>	Açúcar e Álcool	Noite		35			<b>35</b>
	Química	Tarde		35			<b>35</b>
		Noite	40				<b>40</b>
<b>Segurança</b>	Segurança do Trabalho	Noite	40				<b>40</b>
<b>Educação Básica</b>	Ensino Médio	Manhã	119	120	120		<b>359</b>
<b>Totais</b>			<b>439</b>	<b>387</b>	<b>315</b>	<b>35</b>	<b>1.176</b>

Observações: Alunos com matrícula no Ensino Técnico	Total
Cursando o Ensino Médio na Unidade	<b>84</b>
Cursando o Ensino Médio em outra Etec	<b>2</b>
Que fazem o Ensino Médio fora do CPS	<b>223</b>
Que já concluíram o Ensino Médio	<b>390</b>

<b>Etec Jacinto Ferreira de Sá - 066</b>	<b>Município</b>	<b>Ourinhos</b>
Avenida Antonio de Almeida Leite, 913 - Jardim Paulista	<b>Região de Governo</b>	<b>Ourinhos</b>
CEP 19907-000 Tel.: 14 3322-4908 14 3326-6121	<b>Região Administrativa</b>	<b>Marília</b>
<a href="mailto:e066acad@cps.sp.gov.br">e066acad@cps.sp.gov.br</a> / <a href="http://www.eteourinhos.com.br">www.eteourinhos.com.br</a>		

Servidores Docentes: 85 Servidores Administrativos: 16

Eixo Tecnológico, Curso e quantidade de alunos por série (ensino médio ou integrado) ou módulo (ensino técnico)							
Eixo Tecnológico	Curso	Período	Séries / Módulos				Total
			1.º/1.º	2.º/2.º	3.º/3.º	4.º	
<b>Ambiente e Saúde</b>	Enfermagem	Tarde		27		23	50
		Noite	30				30
<b>Controle e Processos Industriais</b>	Eletromecânica	Noite	39				39
	Eletrotécnica	Noite	40		16		56
	Eletrônica	Noite		28		14	42
	Mecânica	Noite		32	34		66
<b>Informação e Comunicação</b>	Informática	Tarde			14		14
		Noite		28			28
	Informática para Internet (Etim)	Integral	38	36	28		102
<b>Infraestrutura</b>	Edificações	Noite	39	35	30		104
	Edificações (Etim)	Integral	40	35			75
<b>Produção Cultural e Design</b>	Regência	Noite		34			34
<b>Produção Industrial</b>	Química	Noite			27		27
<b>Segurança</b>	Segurança do Trabalho	Noite		37	20		57
<b>Educação Básica</b>	Ensino Médio	Manhã	74	74	112		260
<b>Totais</b>			<b>300</b>	<b>366</b>	<b>281</b>	<b>37</b>	<b>984</b>

Observações: Alunos com matrícula no Ensino Técnico	Total
Cursando o Ensino Médio na Unidade	37
Que fazem o Ensino Médio fora do CPS	100
Que já concluíram o Ensino Médio	410

<b>Etec Jacinto Ferreira de Sá - 066.01 - Ext/Etec (EE Virginia Ramalho)</b>	<b>Município</b>	<b>Ourinhos</b>
Rua Gaspar Ricardo, 484	<b>Região de Governo</b>	<b>Ourinhos</b>
CEP 19911-832 Tel.: 14 3322-4908 14 3326-6121	<b>Região Administrativa</b>	<b>Marília</b>
<a href="mailto:e066acad@cps.sp.gov.br">e066acad@cps.sp.gov.br</a> / <a href="http://www.eteourinhos.com.br">www.eteourinhos.com.br</a>		

Eixo Tecnológico, Curso e quantidade de alunos por série (ensino médio ou integrado) ou módulo (ensino técnico)							
Eixo Tecnológico	Curso	Período	Séries / Módulos				Total
			1.º/1.º	2.º/2.º	3.º/3.º	4.º	
<b>Gestão e Negócios</b>	Administração	Noite	39	29	26		94
	Finanças	Noite		28			28
	Recursos Humanos	Noite	39		19		58
	Secretariado	Noite	39				39
<b>Informação e Comunicação</b>	Redes de Computadores	Noite	39		19		58
<b>Totais</b>			<b>156</b>	<b>57</b>	<b>64</b>		<b>277</b>

Observações: Alunos com matrícula no Ensino Técnico	Total
Cursando o Ensino Médio na Unidade	13
Que fazem o Ensino Médio fora do CPS	71
Que já concluíram o Ensino Médio	193



<b>Etec Professor Mário Antônio Verza - 164</b>	<b>Município</b>	<b>Palmital</b>
Avenida Anchieta, 487 - Centro	<b>Região de Governo</b>	<b>Assis</b>
CEP 19970-000 Tel.: 18 3351-3753	<b>Região Administrativa</b>	<b>Marília</b>
<a href="mailto:e164acad@cps.sp.gov.br">e164acad@cps.sp.gov.br</a> / <a href="http://www.etecpalmital.com.br">www.etecpalmital.com.br</a>		

Servidores Docentes: 21 Servidores Administrativos: 07

Eixo Tecnológico, Curso e quantidade de alunos por série (ensino médio ou integrado) ou módulo (ensino técnico)							
Eixo Tecnológico	Curso	Período	Séries / Módulos				Total
			1.º/1.º	2.º/2.º	3.º/3.º	4.º	
<b>Ambiente e Saúde</b>	Enfermagem	Noite		35			<b>35</b>
<b>Gestão e Negócios</b>	Administração	Noite			30		<b>30</b>
	Administração (Etim)	Integral	40	39			<b>79</b>
	Contabilidade	Noite	40				<b>40</b>
	Serviços Jurídicos	Noite	40	36			<b>76</b>
<b>Informação e Comunicação</b>	Informática para Internet	Noite		32			<b>32</b>
	Informática para Internet (Etim)	Integral	38	39			<b>77</b>
<b>Educação Básica</b>	Ensino Médio	Manhã			39		<b>39</b>
<b>Totais</b>			<b>158</b>	<b>181</b>	<b>69</b>		<b>408</b>

Observações: Alunos com matrícula no Ensino Técnico	Total
Cursando o Ensino Médio na Unidade	<b>2</b>
Que fazem o Ensino Médio fora do CPS	<b>85</b>
Que já concluíram o Ensino Médio	<b>126</b>

<b>Etec Augusto Tortolero Araújo - 039</b>	<b>Município</b>	<b>Paraguacu Paulista</b>
Rodovia SP 284, Km 477/478 - Caixa Postal 50 - Sapé	<b>Região de Governo</b>	<b>Assis</b>
CEP 19700-000 Tel.: 18 3361-1130 18 3361-7719	<b>Região Administrativa</b>	<b>Marília</b>
<a href="mailto:e039acad@cps.sp.gov.br">e039acad@cps.sp.gov.br</a> / <a href="http://www.etecparaguacupaulista.com.br">www.etecparaguacupaulista.com.br</a>		

Servidores Docentes: 24 Servidores Administrativos: 18

Eixo Tecnológico, Curso e quantidade de alunos por série (ensino médio ou integrado) ou módulo (ensino técnico)							
Eixo Tecnológico	Curso	Período	Séries / Módulos				Total
			1.º/1.º	2.º/2.º	3.º/3.º	4.º	
<b>Ambiente e Saúde</b>	Meio Ambiente	Noite			26		<b>26</b>
<b>Gestão e Negócios</b>	Administração	Noite	40				<b>40</b>
	Comércio	Noite		27			<b>27</b>
<b>Infraestrutura</b>	Agrimensura	Noite		33			<b>33</b>
<b>Produção Alimentícia</b>	Agroindústria	Noite	40				<b>40</b>
<b>Produção Industrial</b>	Açúcar e Álcool	Noite				34	<b>34</b>
<b>Recursos Naturais</b>	Agropecuária	Tarde				29	<b>29</b>
	Agropecuária (Etim)	Integral	40	39	33		<b>112</b>
<b>Educação Básica</b>	Ensino Médio	Manhã	40	40	39		<b>119</b>
<b>Totais</b>			<b>160</b>	<b>139</b>	<b>98</b>	<b>63</b>	<b>460</b>

Observações: Alunos com matrícula no Ensino Técnico	Total
Cursando o Ensino Médio na Unidade	<b>30</b>
Que fazem o Ensino Médio fora do CPS	<b>54</b>
Que já concluíram o Ensino Médio	<b>145</b>



<b>Etec Professora Ilza Nascimento Pintus (Paraibuna) - 195.1 - Cd_Cps</b>	<b>Município</b>	<b>Paraibuna</b>
Rua Geraldo Santana, 55 - Centro	Região de Governo	São José dos Campos
CEP 12670-000 Tel.: 12 3941-4185	Região Administrativa	São José dos Campos
<a href="mailto:e195acad@cps.sp.gov.br">e195acad@cps.sp.gov.br</a> / <a href="http://www.etecsjpg.com.br">www.etecsjpg.com.br</a>		

Eixo Tecnológico, Curso e quantidade de alunos por série (ensino médio ou integrado) ou módulo (ensino técnico)							
Eixo Tecnológico	Curso	Período	Séries / Módulos				Total
			1.º/1.º	2.º/2.º	3.º/3.º	4.º	
Gestão e Negócios	Administração	Noite			35		35
<b>Totais</b>					35		35

<b>Observações: Alunos com matrícula no Ensino Técnico</b>	<b>Total</b>
Que fazem o Ensino Médio fora do CPS	12
Que já concluíram o Ensino Médio	23

<b>Etec Amim Jundi (Parapuã) - 027.2 - Cd_Cps</b>	<b>Município</b>	<b>Parapuã</b>
Rua João Pessoa, 376 - Centro	Região de Governo	Tupã
CEP 17730-000 Tel.: 18 3528-3982	Região Administrativa	Marília
<a href="mailto:e027acad@cps.sp.gov.br">e027acad@cps.sp.gov.br</a> / <a href="http://www.etecamimjundi.com.br">www.etecamimjundi.com.br</a>		

Eixo Tecnológico, Curso e quantidade de alunos por série (ensino médio ou integrado) ou módulo (ensino técnico)							
Eixo Tecnológico	Curso	Período	Séries / Módulos				Total
			1.º/1.º	2.º/2.º	3.º/3.º	4.º	
Gestão e Negócios	Administração	Noite	40				40
<b>Totais</b>			40				40

<b>Observações: Alunos com matrícula no Ensino Técnico</b>	<b>Total</b>
Que fazem o Ensino Médio fora do CPS	20
Que já concluíram o Ensino Médio	20

<b>Etec Engenheiro Agrônomo Narciso de Medeiros (Pariquera-Açu) - 089.5 - Cd_Cps</b>	<b>Município</b>	<b>Pariquera-Açu</b>
Rua Romeu Monti, 160 - Centro	Região de Governo	Registro
CEP 11930-000 Tel.: 13 3841-5170 13 3841-2424	Região Administrativa	Registro
<a href="mailto:e089acad@cps.sp.gov.br">e089acad@cps.sp.gov.br</a> / <a href="http://www.etecagricoladeiguape.com.br">www.etecagricoladeiguape.com.br</a>		

Eixo Tecnológico, Curso e quantidade de alunos por série (ensino médio ou integrado) ou módulo (ensino técnico)							
Eixo Tecnológico	Curso	Período	Séries / Módulos				Total
			1.º/1.º	2.º/2.º	3.º/3.º	4.º	
Gestão e Negócios	Administração	Noite			27		27
<b>Totais</b>					27		27

<b>Observações: Alunos com matrícula no Ensino Técnico</b>	<b>Total</b>
Que fazem o Ensino Médio fora do CPS	6
Que já concluíram o Ensino Médio	21





<b>Etec Professor Urias Ferreira - 090.01 - Ext/Etec (EE Anchieta)</b>	<b>Município</b>	<b>Pederneiras</b>
Rua Prof. Felipe Lebeis de Aguiar - L-121 - Centro	Região de Governo	Bauru
CEP 17280-000 Tel.: 14 3623-1170 14 3623-1190	Região Administrativa	Bauru
<a href="mailto:e090acad@cps.sp.gov.br">e090acad@cps.sp.gov.br</a> / <a href="http://www.escolaagricoladejau.com.br">www.escolaagricoladejau.com.br</a>		

Eixo Tecnológico, Curso e quantidade de alunos por série (ensino médio ou integrado) ou módulo (ensino técnico)							
Eixo Tecnológico	Curso	Período	Séries / Módulos				Total
			1.º/1.º	2.º/2.º	3.º/3.º	4.º	
Gestão e Negócios	Administração	Noite	40	35			75
	Logística	Noite			29		29
<b>Totais</b>			<b>40</b>	<b>35</b>	<b>29</b>		<b>104</b>

Observações: Alunos com matrícula no Ensino Técnico	Total
Que fazem o Ensino Médio fora do CPS	18
Que já concluíram o Ensino Médio	86

<b>Etec de Peruíbe - 266.2 - Cd_Cps (Pedro de Toledo)</b>	<b>Município</b>	<b>Pedro de Toledo</b>
Avenida Jairo Castilho Marietto, s/n.º - Centro	Região de Governo	Registro
CEP 11790-000 Tel.: 13 3455-9712	Região Administrativa	Registro
<a href="mailto:e266acad@cps.sp.gov.br">e266acad@cps.sp.gov.br</a> / <a href="http://www.etecperuibe.com.br">www.etecperuibe.com.br</a>		

Eixo Tecnológico, Curso e quantidade de alunos por série (ensino médio ou integrado) ou módulo (ensino técnico)							
Eixo Tecnológico	Curso	Período	Séries / Módulos				Total
			1.º/1.º	2.º/2.º	3.º/3.º	4.º	
Gestão e Negócios	Administração	Noite		34			34
<b>Totais</b>				<b>34</b>			<b>34</b>

Observações: Alunos com matrícula no Ensino Técnico	Total
Que fazem o Ensino Médio fora do CPS	15
Que já concluíram o Ensino Médio	19

<b>Etec João Jorge Gerassate - 069</b>	<b>Município</b>	<b>Penápolis</b>
Estrada José Vigilato de Castilho, s/nº - Bairro Lageado - Caixa Postal 70	Região de Governo	Araçatuba
CEP 16300-000 Tel.: 18 3652-1577	Região Administrativa	Araçatuba
<a href="mailto:e069acad@cps.sp.gov.br">e069acad@cps.sp.gov.br</a> / <a href="http://www.colegioagricola.com.br">www.colegioagricola.com.br</a>		

Servidores Docentes: 30 Servidores Administrativos: 19

Eixo Tecnológico, Curso e quantidade de alunos por série (ensino médio ou integrado) ou módulo (ensino técnico)							
Eixo Tecnológico	Curso	Período	Séries / Módulos				Total
			1.º/1.º	2.º/2.º	3.º/3.º	4.º	
Recursos Naturais	Agronegócio	Noite		38			38
	Agropecuária (Etim)	Integral	40	61	52		153
<b>Totais</b>			<b>40</b>	<b>99</b>	<b>52</b>		<b>191</b>

Observações: Alunos com matrícula no Ensino Técnico	Total
Cursando o Ensino Médio na Unidade	28
Que fazem o Ensino Médio fora do CPS	3
Que já concluíram o Ensino Médio	7



<b>Etec João Jorge Gerassate - 069.2 - Cd_Cps (Penápolis)</b>	<b>Município</b>	<b>Penápolis</b>
Avenida Minas Gerais, 961 - Fátima	Região de Governo	Araçatuba
CEP16300-000 Tel.: 18 3652-1577	Região Administrativa	Araçatuba
<a href="mailto:e069acad@cps.sp.gov.br">e069acad@cps.sp.gov.br</a> / <a href="http://www.colegioagricola.com.br">www.colegioagricola.com.br</a>		

Eixo Tecnológico, Curso e quantidade de alunos por série (ensino médio ou integrado) ou módulo (ensino técnico)							
Eixo Tecnológico	Curso	Período	Séries / Módulos				Total
			1.º/1.º	2.º/2.º	3.º/3.º	4.º	
Gestão e Negócios	Contabilidade	Noite		36			36
<b>Totais</b>				36			36

Observações: Alunos com matrícula no Ensino Técnico	Total
Que fazem o Ensino Médio fora do CPS	1
Que já concluíram o Ensino Médio	35

<b>Etec de Ilha Solteira - 065.01 - Ext/Etec (EE Cel. Francisco Schmidt)</b>	<b>Município</b>	<b>Pereira Barreto</b>
Rua Cyro Maia, 522	Região de Governo	Andradina
CEP 15370-000 Tel.: 18 3742-2575	Região Administrativa	Araçatuba
<a href="mailto:e065acad@cps.sp.gov.br">e065acad@cps.sp.gov.br</a> / <a href="http://www.eteilhasolteira.com.br">www.eteilhasolteira.com.br</a>		

Eixo Tecnológico, Curso e quantidade de alunos por série (ensino médio ou integrado) ou módulo (ensino técnico)							
Eixo Tecnológico	Curso	Período	Séries / Módulos				Total
			1.º/1.º	2.º/2.º	3.º/3.º	4.º	
Gestão e Negócios	Logística	Noite		38			38
	Recursos Humanos	Noite			36		36
	Serviços Jurídicos	Noite	40				40
<b>Totais</b>			40	38	36		114

Observações: Alunos com matrícula no Ensino Técnico	Total
Cursando o Ensino Médio na Unidade	1
Que fazem o Ensino Médio fora do CPS	21
Que já concluíram o Ensino Médio	92

<b>Etec Doutor Nelson Alves Vianna - 246.2 - Cd_Cps (Pereiras)</b>	<b>Município</b>	<b>Pereiras</b>
Rua Cel. José Bonini, 222 - Centro	Região de Governo	Botucatu
CEP 18580-000 Tel.: 15 3285-2219 15 3282-8840	Região Administrativa	Sorocaba
<a href="mailto:e246acad@cps.sp.gov.br">e246acad@cps.sp.gov.br</a> / <a href="http://www.etciete.com.br">www.etciete.com.br</a>		

Eixo Tecnológico, Curso e quantidade de alunos por série (ensino médio ou integrado) ou módulo (ensino técnico)							
Eixo Tecnológico	Curso	Período	Séries / Módulos				Total
			1.º/1.º	2.º/2.º	3.º/3.º	4.º	
Gestão e Negócios	Administração	Noite	40				40
<b>Totais</b>			40				40

Observações: Alunos com matrícula no Ensino Técnico	Total
Que fazem o Ensino Médio fora do CPS	11
Que já concluíram o Ensino Médio	29



<b>Etec de Peruíbe - 266</b>	<b>Município</b>	<b>Peruíbe</b>
Avenida São João, 545 - Centro	<b>Região de Governo</b>	<b>Baixada Santista</b>
CEP 11750-000 Tel.: 13 3455-9712	<b>Região Administrativa</b>	<b>Baixada Santista</b>
<a href="mailto:e266acad@cps.sp.gov.br">e266acad@cps.sp.gov.br</a> / <a href="http://www.etecperuibe.com.br">www.etecperuibe.com.br</a>		

Servidores Docentes: 20 Servidores Administrativos: 06

Eixo Tecnológico, Curso e quantidade de alunos por série (ensino médio ou integrado) ou módulo (ensino técnico)							
Eixo Tecnológico	Curso	Período	Séries / Módulos				Total
			1.º/1.º	2.º/2.º	3.º/3.º	4.º	
Gestão e Negócios	Administração (Etim)	Integral	40	38			78
	Logística	Noite	40	32	21		93
Infraestrutura	Desenho de Construção Civil	Noite	40	33	28		101
Turismo, Hospitalidade e Lazer	Turismo Receptivo	Noite	40	31	25		96
<b>Totais</b>			<b>160</b>	<b>134</b>	<b>74</b>		<b>368</b>

<b>Observações: Alunos com matrícula no Ensino Técnico</b>	<b>Total</b>
Que fazem o Ensino Médio fora do CPS	116
Que já concluíram o Ensino Médio	174

<b>Etec de Piedade - 203</b>	<b>Município</b>	<b>Piedade</b>
Rua Bento Xavier de Oliveira, 50 - Paulas e Mendes	<b>Região de Governo</b>	<b>Sorocaba</b>
CEP 18170-000 Tel.: 15 3244-4570 15 3244-1367	<b>Região Administrativa</b>	<b>Sorocaba</b>
<a href="mailto:e203acad@cps.sp.gov.br">e203acad@cps.sp.gov.br</a> / <a href="http://www.etecpiedade.com.br">www.etecpiedade.com.br</a>		

Servidores Docentes: 29 Servidores Administrativos: 09

Eixo Tecnológico, Curso e quantidade de alunos por série (ensino médio ou integrado) ou módulo (ensino técnico)							
Eixo Tecnológico	Curso	Período	Séries / Módulos				Total
			1.º/1.º	2.º/2.º	3.º/3.º	4.º	
Ambiente e Saúde	Meio Ambiente (Etim)	Integral	40		32		72
Gestão e Negócios	Administração (Etim)	Integral	40	39	36		115
Produção Alimentícia	Alimentos	Noite	40				40
	Alimentos (Etim)	Integral	40	36	35		111
Turismo, Hospitalidade e Lazer	Cozinha	Noite		33			33
<b>Totais</b>			<b>160</b>	<b>108</b>	<b>103</b>		<b>371</b>

<b>Observações: Alunos com matrícula no Ensino Técnico</b>	<b>Total</b>
Que fazem o Ensino Médio fora do CPS	5
Que já concluíram o Ensino Médio	68

<b>Etec de Piedade - 203.1 - Cd_Cps (Pilar do Sul)</b>	<b>Município</b>	<b>Pilar do Sul</b>
Avenida Antônio Lacerda, 160 - Santa Cecília	<b>Região de Governo</b>	<b>Sorocaba</b>
CEP: 18185-000 Tel.: 15 3244-4570	<b>Região Administrativa</b>	<b>Sorocaba</b>
<a href="mailto:e203acad@cps.sp.gov.br">e203acad@cps.sp.gov.br</a> / <a href="http://www.etecpiedade.com.br">www.etecpiedade.com.br</a>		

Eixo Tecnológico, Curso e quantidade de alunos por série (ensino médio ou integrado) ou módulo (ensino técnico)							
Eixo Tecnológico	Curso	Período	Séries / Módulos				Total
			1.º/1.º	2.º/2.º	3.º/3.º	4.º	
Gestão e Negócios	Administração	Noite		39			39
<b>Totais</b>				<b>39</b>			<b>39</b>

<b>Observações: Alunos com matrícula no Ensino Técnico</b>	<b>Total</b>
Que fazem o Ensino Médio fora do CPS	12
Que já concluíram o Ensino Médio	27







<b>Etec João Gomes de Araújo - 068</b>	<b>Município</b>	<b>Pindamonhangaba</b>
Rua Professor José Benedito Cursino, 75 - Bairro da Boa Vista	<b>Região de Governo</b>	<b>Taubaté</b>
CEP 12401-090 Tel.: 12 3642-2414 12 3645-6225 12 3642-1077	<b>Região Administrativa</b>	<b>São José dos Campos</b>
<a href="mailto:e068acad@cps.sp.gov.br">e068acad@cps.sp.gov.br</a> / <a href="http://www.etecjga.com">www.etecjga.com</a>		

Servidores Docentes: 80 Servidores Administrativos: 20

Eixo Tecnológico, Curso e quantidade de alunos por série (ensino médio ou integrado) ou módulo (ensino técnico)							
Eixo Tecnológico	Curso	Período	Séries / Módulos				Total
			1.º/1.º	2.º/2.º	3.º/3.º	4.º	
Ambiente e Saúde	Nutrição e Dietética	Noite	40		25		65
	Nutrição e Dietética (Etim)	Integral	40	40	31		111
Controle e Processos Industriais	Mecânica	Manhã				32	32
		Noite	80	39	40	38	197
	Mecânica (Etim)	Integral	40	39	32		111
Gestão e Negócios	Administração	Noite	40	38	33		111
	Administração (Etim)	Integral	40	40			80
	Serviços Jurídicos	Noite	40	38	33		111
Informação e Comunicação	Informática	Noite	40	38	26		104
	Informática (Etim)	Integral	40	37	38		115
Turismo, Hospitalidade e Lazer	Cozinha	Noite		40			40
Educação Básica	Ensino Médio	Manhã			40		40
<b>Totais</b>			<b>400</b>	<b>349</b>	<b>298</b>	<b>70</b>	<b>1.117</b>

Observações: Alunos com matrícula no Ensino Técnico	Total
Cursando o Ensino Médio na Unidade	5
Que fazem o Ensino Médio fora do CPS	186
Que já concluíram o Ensino Médio	469

<b>Etec João Gomes de Araújo - 068.02 - Ext/Etec (EE Prof. Rubens Zamith)</b>	<b>Município</b>	<b>Pindamonhangaba</b>
Avenida dos Lírios, 319 - Residencial Vale das Acácias - Moreira César	<b>Região de Governo</b>	<b>Taubaté</b>
CEP 12440-440 Tel.: 12 3642-2414 12 3645-6225	<b>Região Administrativa</b>	<b>São José dos Campos</b>
<a href="mailto:e068acad@cps.sp.gov.br">e068acad@cps.sp.gov.br</a> / <a href="http://www.etecjga.com">www.etecjga.com</a>		

Eixo Tecnológico, Curso e quantidade de alunos por série (ensino médio ou integrado) ou módulo (ensino técnico)							
Eixo Tecnológico	Curso	Período	Séries / Módulos				Total
			1.º/1.º	2.º/2.º	3.º/3.º	4.º	
Gestão e Negócios	Administração	Noite	40		30		70
	Recursos Humanos	Noite		38			38
<b>Totais</b>			<b>40</b>	<b>38</b>	<b>30</b>		<b>108</b>

Observações: Alunos com matrícula no Ensino Técnico	Total
Que fazem o Ensino Médio fora do CPS	30
Que já concluíram o Ensino Médio	78



<b>Etec João Gomes de Araújo - 068.03 - Ext/Etec (EE Alzira Franco)</b>	<b>Município</b>	<b>Pindamonhangaba</b>
Rua Condessa de Vimieiro, 122 - Alto Cardoso	Região de Governo	Taubaté
CEP: 12420-200 Tel.: 12 3642-2414 12 3645-6225	Região Administrativa	São José dos Campos
<a href="mailto:e068acad@cps.sp.gov.br">e068acad@cps.sp.gov.br</a> / <a href="http://www.etecjga.com">www.etecjga.com</a>		

Eixo Tecnológico, Curso e quantidade de alunos por série (ensino médio ou integrado) ou módulo (ensino técnico)							
Eixo Tecnológico	Curso	Período	Séries / Módulos				Total
			1.º/1.º	2.º/2.º	3.º/3.º	4.º	
Gestão e Negócios	Administração	Noite		35			35
	Logística	Noite	40		30		70
<b>Totais</b>			<b>40</b>	<b>35</b>	<b>30</b>		<b>105</b>

<b>Observações: Alunos com matrícula no Ensino Técnico</b>	<b>Total</b>
Que fazem o Ensino Médio fora do CPS	18
Que já concluíram o Ensino Médio	87

<b>Etec João Gomes de Araújo - 068.04 - Ext/Etec (EE Prof.ª Gabriella Monteiro de Athayde Marcondes)</b>	<b>Município</b>	<b>Pindamonhangaba</b>
Estrada Municipal Capitão Avelino Alves Pereira, s/n.º Cruz Grande	Região de Governo	Taubaté
CEP: 12400-000 Tel.: 12 3642-2414	Região Administrativa	São José dos Campos
<a href="mailto:e068acad@cps.sp.gov.br">e068acad@cps.sp.gov.br</a> / <a href="http://www.etecjga.com">www.etecjga.com</a>		

Eixo Tecnológico, Curso e quantidade de alunos por série (ensino médio ou integrado) ou módulo (ensino técnico)							
Eixo Tecnológico	Curso	Período	Séries / Módulos				Total
			1.º/1.º	2.º/2.º	3.º/3.º	4.º	
Informação e Comunicação	Informática (Etim)*	Integral			12		12
<b>Totais</b>					<b>12</b>		<b>12</b>

(\*) Ensino Médio na Escola da Secretaria da Educação e Ensino Técnico na Etec do Centro Paula Souza.

<b>Etec Rosa Perrone Scavone - 100.3 - Cd_Cps (Pinhalzinho)</b>	<b>Município</b>	<b>Pinhalzinho</b>
Rua José Rodrigues Bueno, 86 - Jardim do Limão	Região de Governo	Bragança Paulista
CEP 12995-000 Tel.: 11 4538-1493 11 4538-6326	Região Administrativa	Metropolitana de Campinas
<a href="mailto:e100acad@cps.sp.gov.br">e100acad@cps.sp.gov.br</a> / <a href="http://www.rosaperrone.com.br">www.rosaperrone.com.br</a>		

Eixo Tecnológico, Curso e quantidade de alunos por série (ensino médio ou integrado) ou módulo (ensino técnico)							
Eixo Tecnológico	Curso	Período	Séries / Módulos				Total
			1.º/1.º	2.º/2.º	3.º/3.º	4.º	
Gestão e Negócios	Administração	Noite			32		32
<b>Totais</b>					<b>32</b>		<b>32</b>

<b>Observações: Alunos com matrícula no Ensino Técnico</b>	<b>Total</b>
Que fazem o Ensino Médio fora do CPS	11
Que já concluíram o Ensino Médio	21

<b>Etec Professor Marcos Uchôas dos Santos Penchel - 044.3 - Cd_Cps (Piquete)</b>	<b>Município</b>	<b>Piquete</b>
Praga Quinze de Junho, 140 - Centro	Região de Governo	Guaratinguetá
CEP 12620-000 Tel.: 11 4538-1493 11 4538-6326	Região Administrativa	São José dos Campos
<a href="mailto:e044acad@cps.sp.gov.br">e044acad@cps.sp.gov.br</a> / <a href="http://www.etecmarcosuchoas.com.br">www.etecmarcosuchoas.com.br</a>		

Eixo Tecnológico, Curso e quantidade de alunos por série (ensino médio ou integrado) ou módulo (ensino técnico)							
Eixo Tecnológico	Curso	Período	Séries / Módulos				Total
			1.º/1.º	2.º/2.º	3.º/3.º	4.º	
Gestão e Negócios	Administração	Noite	40				40
<b>Totais</b>			<b>40</b>				<b>40</b>

<b>Observações: Alunos com matrícula no Ensino Técnico</b>	<b>Total</b>
Que fazem o Ensino Médio fora do CPS	18
Que já concluíram o Ensino Médio	22



<b>Etec Coronel Fernando Febeliano da Costa - 056</b>	<b>Município</b>	<b>Piracicaba</b>
Rua Monsenhor Manoel Francisco Rosa, 433 - Centro	<b>Região de Governo</b>	<b>Piracicaba</b>
CEP 13400-270 Tel.: 19 3433-9734 19 3422-3084 19 3422-7023	<b>Região Administrativa</b>	<b>Metropolitana de Campinas</b>
<a href="mailto:e056acad@cps.sp.gov.br">e056acad@cps.sp.gov.br</a> / <a href="http://www.etepiracicaba.org.br">www.etepiracicaba.org.br</a>		

Servidores Docentes: 71 Servidores Administrativos: 13

Eixo Tecnológico, Curso e quantidade de alunos por série (ensino médio ou integrado) ou módulo (ensino técnico)							
Eixo Tecnológico	Curso	Período	Séries / Módulos				Total
			1.º/1.º	2.º/2.º	3.º/3.º	4.º	
<b>Ambiente e Saúde</b>	Enfermagem	Manhã		36	40		<b>76</b>
		Tarde	40			39	<b>79</b>
	Gestão de Unidades de Alimentação e Nutrição - Especialização	Noite				35	<b>35</b>
	Nutrição e Dietética	Noite		43	31		<b>74</b>
	Nutrição e Dietética (Etim)	Integral	34	34		<b>68</b>	
<b>Controle e Processos Industriais</b>	Eletrotécnica	Noite	40		36	29	<b>105</b>
	Mecatrônica (Etim)	Integral	35				<b>35</b>
	Mecânica	Noite	40		39	34	<b>113</b>
	Mecânica (Etim)	Integral	35				<b>35</b>
	Química (Etim)	Integral			28		<b>28</b>
<b>Gestão e Negócios</b>	Administração	Noite	40	37	29		<b>106</b>
	Administração (Etim)	Integral	33	33	35		<b>101</b>
	Contabilidade	Noite		35	21		<b>56</b>
	Serviços Públicos	Noite			19		<b>19</b>
<b>Produção Industrial</b>	Química	Noite		35		30	<b>65</b>
	Química (Etim)	Integral	34	29			<b>63</b>
<b>Segurança</b>	Segurança do Trabalho	Noite	40	42	33		<b>115</b>
<b>Educação Básica</b>	Ensino Médio	Manhã		70	104		<b>174</b>
<b>Totais</b>			<b>371</b>	<b>394</b>	<b>415</b>	<b>167</b>	<b>1.347</b>

Observações: Alunos com matrícula no Ensino Técnico	Total
Cursando o Ensino Médio na Unidade	<b>24</b>
Que fazem o Ensino Médio fora do CPS	<b>147</b>
Que já concluíram o Ensino Médio	<b>672</b>

<b>Etec Coronel Fernando Febeliano da Costa - 056.2 - Cd_Cps (Escola da Câmara dos Vereadores de Piracicaba)</b>	<b>Município</b>	<b>Piracicaba</b>
Rua Alferes José Caetano, 834 - Centro	<b>Região de Governo</b>	<b>Piracicaba</b>
CEP 13400-120 Tel.:19 3433-9734 19 3422-3084	<b>Região Administrativa</b>	<b>Metropolitana de Campinas</b>
<a href="mailto:e056acad@cps.sp.gov.br">e056acad@cps.sp.gov.br</a> / <a href="http://www.etepiracicaba.org.br">www.etepiracicaba.org.br</a>		

Eixo Tecnológico, Curso e quantidade de alunos por série (ensino médio ou integrado) ou módulo (ensino técnico)							
Eixo Tecnológico	Curso	Período	Séries / Módulos				Total
			1.º/1.º	2.º/2.º	3.º/3.º	4.º	
<b>Gestão e Negócios</b>	Técnico Legislativo	Noite	40				<b>40</b>
<b>Totais</b>			<b>40</b>				<b>40</b>

Observações: Alunos com matrícula no Ensino Técnico	Total
Cursando o Ensino Médio na Unidade	<b>1</b>
Que fazem o Ensino Médio fora do CPS	<b>7</b>
Que já concluíram o Ensino Médio	<b>32</b>



<b>Etec Deputado Ary de Camargo Pedroso - 193</b>	<b>Município</b>	<b>Piracicaba</b>
Avenida Doutor João Conceição, 350 - Bairro Paulista	<b>Região de Governo</b>	<b>Piracicaba</b>
CEP 13401-080 Tel.: 19 3433-8541 19 3422-3293 19 3435-7073	<b>Região Administrativa</b>	<b>Metropolitana de Campinas</b>
<a href="mailto:e193acad@cps.sp.gov.br">e193acad@cps.sp.gov.br</a> / <a href="http://www.etecdepiracicaba.com.br">www.etecdepiracicaba.com.br</a>		

Servidores Docentes: 45 Servidores Administrativos: 10

Eixo Tecnológico, Curso e quantidade de alunos por série (ensino médio ou integrado) ou módulo (ensino técnico)							
Eixo Tecnológico	Curso	Período	Séries / Módulos				Total
			1.º/1.º	2.º/2.º	3.º/3.º	4.º	
Controle e Processos Industriais	Automação Industrial	Noite		37		32	69
	Automação Industrial (Etim)	Integral	38	36			74
	Eletrônica	Noite	40		18		58
Gestão e Negócios	Logística	Noite	40	40	27		107
	Logística (Etim)	Integral	39	39			78
	Recursos Humanos	Noite	40	40	24		104
Informação e Comunicação	Informática (Etim)	Integral	40	39	38		117
Educação Básica	Ensino Médio	Manhã			80		80
<b>Totais</b>			<b>237</b>	<b>231</b>	<b>187</b>	<b>32</b>	<b>687</b>

Observações: Alunos com matrícula no Ensino Técnico	Total
Cursando o Ensino Médio na Unidade	4
Cursando o Ensino Médio em outra Etec	1
Que fazem o Ensino Médio fora do CPS	40
Que já concluíram o Ensino Médio	293

<b>Etec Waldyr Duron Junior - 162</b>	<b>Município</b>	<b>Piraju</b>
Rodovia Raposo Tavares, km 316 / 318 - Bairro Bananeiras	<b>Região de Governo</b>	<b>Itapeva</b>
CEP 18800-000 Tel.: 14 3351-7602	<b>Região Administrativa</b>	<b>Itapeva</b>
<a href="mailto:e162acad@cps.sp.gov.br">e162acad@cps.sp.gov.br</a> / <a href="http://www.etecpiraju.com.br">www.etecpiraju.com.br</a>		

Servidores Docentes: 27 Servidores Administrativos: 10

Eixo Tecnológico, Curso e quantidade de alunos por série (ensino médio ou integrado) ou módulo (ensino técnico)							
Eixo Tecnológico	Curso	Período	Séries / Módulos				Total
			1.º/1.º	2.º/2.º	3.º/3.º	4.º	
Controle e Processos Industriais	Eletrotécnica	Noite	40		28		68
	Eletrônica	Noite		29		21	50
Gestão e Negócios	Administração	Noite	40		23		63
	Administração (Etim)	Integral	40				40
Informação e Comunicação	Informática	Noite		34			34
	Informática (Etim)	Integral		34	36		70
Educação Básica	Ensino Médio	Manhã	41	41	41		123
<b>Totais</b>			<b>161</b>	<b>138</b>	<b>128</b>	<b>21</b>	<b>448</b>

Observações: Alunos com matrícula no Ensino Técnico	Total
Cursando o Ensino Médio na Unidade	7
Que fazem o Ensino Médio fora do CPS	64
Que já concluíram o Ensino Médio	144



<b>Ettec Professor Adolpho Arruda Mello - 252.1 - Cd_Cps (Pirapozinho)</b>	<b>Município</b>	<b>Pirapozinho</b>
Rua Luzanira Nascimento Pereira, 110 - Jd. das Flores	<b>Região de Governo</b>	Presidente Prudente
CEP 19200-000 Tel.: 18 3916-3779	<b>Região Administrativa</b>	Presidente Prudente
<a href="mailto:e252acad@cps.sp.gov.br">e252acad@cps.sp.gov.br</a> / <a href="http://www.etecarrudamello.com">www.etecarrudamello.com</a>		

Eixo Tecnológico, Curso e quantidade de alunos por série (ensino médio ou integrado) ou módulo (ensino técnico)							
Eixo Tecnológico	Curso	Período	Séries / Módulos				Total
			1.º/1.º	2.º/2.º	3.º/3.º	4.º	
Gestão e Negócios	Administração	Noite		37			37
<b>Totais</b>				37			37

Observações: Alunos com matrícula no Ensino Técnico	Total
Que fazem o Ensino Médio fora do CPS	5
Que já concluíram o Ensino Médio	32

<b>Ettec Tenente Aviador Gustavo Klug - 139</b>	<b>Município</b>	<b>Pirassununga</b>
Endereço 1: Avenida Padre Antonio Van Ess, 1.925 - Jardim Petrópolis - CEP 13634-000	<b>Região de Governo</b>	Limeira
Endereço 2: Rua Antonio Magnani, 232 - Vila Pinheiro - CEP 13630-310	<b>Região Administrativa</b>	Metropolitana de Campinas
Tel.: 19 3561-2961 19 3562-1315	<a href="mailto:e139acad@cps.sp.gov.br">e139acad@cps.sp.gov.br</a> / <a href="http://www.etecipirassununga.com.br">www.etecipirassununga.com.br</a>	

Servidores Docentes: 51 Servidores Administrativos: 11

Eixo Tecnológico, Curso e quantidade de alunos por série (ensino médio ou integrado) ou módulo (ensino técnico)							
Eixo Tecnológico	Curso	Período	Séries / Módulos				Total
			1.º/1.º	2.º/2.º	3.º/3.º	4.º	
Ambiente e Saúde	Enfermagem	Manhã		38	39		77
Controle e Processos Industriais	Automação Industrial	Noite	40	33		32	105
	Automação Industrial (Etim)	Integral		36			36
Gestão e Negócios	Administração	Noite	40	40	30		110
	Administração (Etim)	Integral	40	40	38		118
	Logística	Noite			29		29
	Marketing	Noite		39			39
	Marketing (Etim)	Integral	34	38			72
	Recursos Humanos	Noite	40	38	37		115
Informação e Comunicação	Informática	Noite	40	40	37		117
	Informática (Etim)	Integral	37	39			76
	Informática para Internet (Etim)	Integral	37		39		76
Educação Básica	Ensino Médio	Manhã			40		40
<b>Totais</b>			308	381	289	32	1.010

Observações: Alunos com matrícula no Ensino Técnico	Total
Cursando o Ensino Médio na Unidade	14
Que fazem o Ensino Médio fora do CPS	100
Que já concluíram o Ensino Médio	478





<b>Etec Rodrigues de Abreu - 135.2 - Cd_Cps (Piratinga)</b>	<b>Município</b>	<b>Piratinga</b>
Rua Faustino Ribeiro da Silva, 06 - Centro	<b>Região de Governo</b>	<b>Bauru</b>
CEP 17490-000 Tel.: 14 3234-4252 14 3223-2531	<b>Região Administrativa</b>	<b>Bauru</b>
<a href="mailto:e135acad@cps.sp.gov.br">e135acad@cps.sp.gov.br</a> / <a href="http://www.etecbauru.com.br">www.etecbauru.com.br</a>		

Eixo Tecnológico, Curso e quantidade de alunos por série (ensino médio ou integrado) ou módulo (ensino técnico)							
Eixo Tecnológico	Curso	Período	Séries / Módulos				Total
			1.º/1.º	2.º/2.º	3.º/3.º	4.º	
<b>Gestão e Negócios</b>	Administração	Noite		32			<b>32</b>
<b>Totais</b>				<b>32</b>			<b>32</b>

<b>Observações: Alunos com matrícula no Ensino Técnico</b>	<b>Total</b>
Que já concluíram o Ensino Médio	<b>32</b>

<b>Etec Professor Ídio Zucchi - 151.6 - Cd_Cps (Pitangueiras)</b>	<b>Município</b>	<b>Pitangueiras</b>
Rua Reinaldo Consoli, 35 - Vila Caroni	<b>Região de Governo</b>	<b>Ribeirão Preto</b>
CEP 14750-000 Tel.: 17 3343-9695 17 3343-5563	<b>Região Administrativa</b>	<b>Ribeirão Preto</b>
<a href="mailto:e151acad@cps.sp.gov.br">e151acad@cps.sp.gov.br</a> / <a href="http://www.etecbedouro.com.br">www.etecbedouro.com.br</a>		

Eixo Tecnológico, Curso e quantidade de alunos por série (ensino médio ou integrado) ou módulo (ensino técnico)							
Eixo Tecnológico	Curso	Período	Séries / Módulos				Total
			1.º/1.º	2.º/2.º	3.º/3.º	4.º	
<b>Gestão e Negócios</b>	Administração	Noite	40				<b>40</b>
<b>Totais</b>			<b>40</b>				<b>40</b>

<b>Observações: Alunos com matrícula no Ensino Técnico</b>	<b>Total</b>
Que fazem o Ensino Médio fora do CPS	<b>6</b>
Que já concluíram o Ensino Médio	<b>34</b>

<b>Etec de Poá - 210</b>	<b>Município</b>	<b>Poá</b>
Avenida Vital Brasil, 827 - Vila Açoreana	<b>Região de Governo</b>	<b>Grande São Paulo</b>
CEP 08557-000 Tel.: 11 4636-8085 11 4636-7993 11 4636-8289	<b>Região Administrativa</b>	<b>Grande São Paulo</b>
<a href="mailto:e210acad@cps.sp.gov.br">e210acad@cps.sp.gov.br</a> / <a href="http://www.etecpoa.com.br">www.etecpoa.com.br</a>		

Servidores Docentes: 24 Servidores Administrativos: 08

Eixo Tecnológico, Curso e quantidade de alunos por série (ensino médio ou integrado) ou módulo (ensino técnico)							
Eixo Tecnológico	Curso	Período	Séries / Módulos				Total
			1.º/1.º	2.º/2.º	3.º/3.º	4.º	
<b>Gestão e Negócios</b>	Administração	Noite	40	40	38		<b>118</b>
	Administração (Etim)	Integral	40	40	41		<b>121</b>
<b>Informação e Comunicação</b>	Informática	Noite	40	40	27		<b>107</b>
	Informática para Internet (Etim)	Integral	40	40	39		<b>119</b>
<b>Totais</b>			<b>160</b>	<b>160</b>	<b>145</b>		<b>465</b>

<b>Observações: Alunos com matrícula no Ensino Técnico</b>	<b>Total</b>
Cursando o Ensino Médio na Unidade	<b>2</b>
Que fazem o Ensino Médio fora do CPS	<b>103</b>
Que já concluíram o Ensino Médio	<b>120</b>

<b>Etec José Martimiano da Silva - 074.9 - Cd_Cps (Pontal)</b>	<b>Município</b>	<b>Pontal</b>
Rua João Totti, 824 - Residencial Village Tropical	Região de Governo	Ribeirão Preto
CEP 14180-000 Tel.: 16 3610-8261	Região Administrativa	Ribeirão Preto
<a href="mailto:e074acad@cps.sp.gov.br">e074acad@cps.sp.gov.br</a> / <a href="http://www.industrialrp.com.br">www.industrialrp.com.br</a>		

Eixo Tecnológico, Curso e quantidade de alunos por série (ensino médio ou integrado) ou módulo (ensino técnico)							
Eixo Tecnológico	Curso	Período	Séries / Módulos				Total
			1.º/1.º	2.º/2.º	3.º/3.º	4.º	
Gestão e Negócios	Administração	Noite		35			35
<b>Totais</b>				35			35

Observações: Alunos com matrícula no Ensino Técnico	Total
Que fazem o Ensino Médio fora do CPS	11
Que já concluíram o Ensino Médio	24

<b>Etec Salles Gomes - 101.9 - Cd_Cps (Porangaba)</b>	<b>Município</b>	<b>Porangaba</b>
Rua João Rosa de Oliveira, 233 - Centro	Região de Governo	Botucatu
CEP 18260-000 Tel.: 16 3610-8261	Região Administrativa	Sorocaba
<a href="mailto:e101acad@cps.sp.gov.br">e101acad@cps.sp.gov.br</a> / <a href="http://www.etecsallesgomes.com.br">www.etecsallesgomes.com.br</a>		

Eixo Tecnológico, Curso e quantidade de alunos por série (ensino médio ou integrado) ou módulo (ensino técnico)							
Eixo Tecnológico	Curso	Período	Séries / Módulos				Total
			1.º/1.º	2.º/2.º	3.º/3.º	4.º	
Gestão e Negócios	Administração	Noite	36				36
<b>Totais</b>			36				36

Observações: Alunos com matrícula no Ensino Técnico	Total
Que fazem o Ensino Médio fora do CPS	4
Que já concluíram o Ensino Médio	32

<b>Etec de Porto Feliz - 289</b>	<b>Município</b>	<b>Porto Feliz</b>
Rua Cônego Belotti, s/n - Centro	Região de Governo	Sorocaba
CEP 18540-000 Tel.: 15 3261-7360 15 3261-7361	Região Administrativa	Sorocaba
<a href="mailto:e289acad@cps.sp.gov.br">e289acad@cps.sp.gov.br</a>		

Servidores Docentes: 01 Servidores Administrativos: 00

Eixo Tecnológico, Curso e quantidade de alunos por série (ensino médio ou integrado) ou módulo (ensino técnico)							
Eixo Tecnológico	Curso	Período	Séries / Módulos				Total
			1.º/1.º	2.º/2.º	3.º/3.º	4.º	
Gestão e Negócios	Administração	Noite	40	40	28		108
	Administração (Etim)	Integral		39			39
Segurança	Segurança do Trabalho	Noite	40	38	27		105
<b>Totais</b>			80	117	55		252

Observações: Alunos com matrícula no Ensino Técnico	Total
Que fazem o Ensino Médio fora do CPS	67
Que já concluíram o Ensino Médio	146



<b>Etec Professor Jadyr Salles - 202</b>	<b>Município</b>	<b>Porto Ferreira</b>
Avenida Professor Henrique da Motta Fonseca Júnior, 849 - Centro	<b>Região de Governo</b>	<b>São Carlos</b>
CEP 13660-000 Tel.: 19 3581-1201 19 3589-1732	<b>Região Administrativa</b>	<b>Central</b>
<a href="mailto:e202acad@cps.sp.gov.br">e202acad@cps.sp.gov.br</a> / <a href="http://www.etecprofessorjadyrsalles.com.br">www.etecprofessorjadyrsalles.com.br</a>		

Servidores Docentes: 27 Servidores Administrativos: 12

Eixo Tecnológico, Curso e quantidade de alunos por série (ensino médio ou integrado) ou módulo (ensino técnico)							
Eixo Tecnológico	Curso	Período	Séries / Módulos				Total
			1.º/1.º	2.º/2.º	3.º/3.º	4.º	
<b>Ambiente e Saúde</b>	Farmácia	Noite		32			<b>32</b>
<b>Gestão e Negócios</b>	Administração	Noite			20		<b>20</b>
	Administração (Etim)	Integral	36	30	35		<b>101</b>
	Recursos Humanos	Noite	35				<b>35</b>
<b>Informação e Comunicação</b>	Informática	Noite	35				<b>35</b>
	Informática (Etim)	Integral		32	34		<b>66</b>
	Informática para Internet (Etim)	Integral	34				<b>34</b>
<b>Produção Cultural e Design</b>	Design de Interiores	Noite		26			<b>26</b>
<b>Totais</b>			<b>140</b>	<b>120</b>	<b>89</b>		<b>349</b>

Observações: Alunos com matrícula no Ensino Técnico	Total
Cursando o Ensino Médio na Unidade	6
Que fazem o Ensino Médio fora do CPS	2
Que já concluíram o Ensino Médio	140

<b>Etec José Martimiano da Silva - 074.10 - Cd_Cps (Pradópolis)</b>	<b>Município</b>	<b>Pradópolis</b>
Rua Presidente Vargas, 748 - Centro	<b>Região de Governo</b>	<b>Ribeirão Preto</b>
CEP 14850-000 Tel.: 16 3610-8261	<b>Região Administrativa</b>	<b>Ribeirão Preto</b>
<a href="mailto:e074acad@cps.sp.gov.br">e074acad@cps.sp.gov.br</a> / <a href="http://www.industrialrp.com.br">www.industrialrp.com.br</a>		

Eixo Tecnológico, Curso e quantidade de alunos por série (ensino médio ou integrado) ou módulo (ensino técnico)							
Eixo Tecnológico	Curso	Período	Séries / Módulos				Total
			1.º/1.º	2.º/2.º	3.º/3.º	4.º	
<b>Gestão e Negócios</b>	Administração	Noite		40			<b>40</b>
<b>Totais</b>				<b>40</b>			<b>40</b>

Observações: Alunos com matrícula no Ensino Técnico	Total
Que fazem o Ensino Médio fora do CPS	4
Que já concluíram o Ensino Médio	36





<b>Etec de Praia Grande - 153</b>	<b>Município</b>	<b>Praia Grande</b>
Praça 19 de Janeiro, 144 - Boqueirão	<b>Região de Governo</b>	<b>Baixada Santista</b>
CEP 11700-100 Tel.: 13 3591-1303 13 3591-6968	<b>Região Administrativa</b>	<b>Baixada Santista</b>
<a href="mailto:e153acad@cps.sp.gov.br">e153acad@cps.sp.gov.br</a> / <a href="http://www.fatecpg.com.br">www.fatecpg.com.br</a>		

Servidores Docentes: 56 Servidores Administrativos: 13

Eixo Tecnológico, Curso e quantidade de alunos por série (ensino médio ou integrado) ou módulo (ensino técnico)							
Eixo Tecnológico	Curso	Período	Séries / Módulos				Total
			1.º/1.º	2.º/2.º	3.º/3.º	4.º	
Ambiente e Saúde	Farmácia	Manhã	35	29	26		90
		Noite	35	33	25		93
Gestão e Negócios	Contabilidade	Manhã	35	34	30		99
	Logística	Noite	35	27	34		96
	Logística (Etim)	Integral	35				35
	Transações Imobiliárias	Noite	35	24	26		85
Informação e Comunicação	Informática	Manhã			24		24
		Noite		31	17		48
Produção Industrial	Química (Etim)	Integral	36				36
<b>Totais</b>			<b>246</b>	<b>178</b>	<b>182</b>		<b>606</b>

Observações: Alunos com matrícula no Ensino Técnico	Total
Cursando o Ensino Médio na Unidade	1
Que fazem o Ensino Médio fora do CPS	224
Que já concluíram o Ensino Médio	310

<b>Etec de Praia Grande - 153.3 - Cd_Cps (Balneário Maracanã)</b>	<b>Município</b>	<b>Praia Grande</b>
Avenida Doutor Roberto de Almeida Vinhas, 10.119 - Balneário Maracanã	<b>Região de Governo</b>	<b>Baixada Santista</b>
CEP 11705-740 Tel.: 13 3591-1303 13 3591-6968	<b>Região Administrativa</b>	<b>Baixada Santista</b>
<a href="mailto:e153acad@cps.sp.gov.br">e153acad@cps.sp.gov.br</a> / <a href="http://www.fatecpg.com.br">www.fatecpg.com.br</a>		

Eixo Tecnológico, Curso e quantidade de alunos por série (ensino médio ou integrado) ou módulo (ensino técnico)							
Eixo Tecnológico	Curso	Período	Séries / Módulos				Total
			1.º/1.º	2.º/2.º	3.º/3.º	4.º	
Gestão e Negócios	Administração (Etim)	Integral	40	40	37		117
	Contabilidade	Noite	40	28	19		87
	Marketing (Etim)	Integral	40	38	40		118
Informação e Comunicação	Informática para Internet	Noite	40	35	14		89
	Informática para Internet (Etim)	Integral	42	39	39		120
Segurança	Segurança do Trabalho (Etim)	Integral	40	40	35		115
<b>Totais</b>			<b>242</b>	<b>220</b>	<b>184</b>		<b>646</b>

Observações: Alunos com matrícula no Ensino Técnico	Total
Que fazem o Ensino Médio fora do CPS	74
Que já concluíram o Ensino Médio	102



<b>Etec Professor Adolpho Arruda Mello - 252.2 - Cd_Cps (Presidente Bernardes)</b>	<b>Município</b>	<b>Presidente Bernardes</b>
Rua Artur Hideki Yanai, 83 - Vila Ocidente	<b>Região de Governo</b>	<b>Presidente Prudente</b>
CEP19300-000 Tel.:18 3916-3779 18 3223-6239	<b>Região Administrativa</b>	<b>Presidente Prudente</b>
<a href="mailto:e252acad@cps.sp.gov.br">e252acad@cps.sp.gov.br</a> / <a href="http://www.etecarrudamello.com">www.etecarrudamello.com</a>		

Eixo Tecnológico, Curso e quantidade de alunos por série (ensino médio ou integrado) ou módulo (ensino técnico)							
Eixo Tecnológico	Curso	Período	Séries / Módulos				Total
			1.º/1.º	2.º/2.º	3.º/3.º	4.º	
Gestão e Negócios	Administração	Noite	40				40
<b>Totais</b>			<b>40</b>				<b>40</b>

<b>Observações: Alunos com matrícula no Ensino Técnico</b>	<b>Total</b>
Que fazem o Ensino Médio fora do CPS	12
Que já concluíram o Ensino Médio	28

<b>Etec Professor Doutor Antonio Eufrásio Toledo - 032</b>	<b>Município</b>	<b>Presidente Prudente</b>
Rod. Raposo Tavares, Km 561- Pontilhão - Cx. P. 3099	<b>Região de Governo</b>	<b>Presidente Prudente</b>
CEP 19053-205 Tel.: 18 3221-1665 18 3222-8466 18 3223-2067	<b>Região Administrativa</b>	<b>Presidente Prudente</b>
<a href="mailto:e032acad@cps.sp.gov.br">e032acad@cps.sp.gov.br</a> / <a href="http://www.etecpresidentepudente.com.br">www.etecpresidentepudente.com.br</a>		

Servidores Docentes: 64 Servidores Administrativos: 24

Eixo Tecnológico, Curso e quantidade de alunos por série (ensino médio ou integrado) ou módulo (ensino técnico)							
Eixo Tecnológico	Curso	Período	Séries / Módulos				Total
			1.º/1.º	2.º/2.º	3.º/3.º	4.º	
Ambiente e Saúde	Meio Ambiente	Noite	40		24		64
Gestão e Negócios	Administração	Noite	39	32	26		97
Informação e Comunicação	Informática	Noite	40				40
	Informática (Etim)	Integral		39			39
Infraestrutura	Agrimensura	Noite	38	33	35		106
Produção Alimentícia	Agroindústria	Noite		35			35
Produção Industrial	Açúcar e Álcool	Noite	40				40
Recursos Naturais	Agropecuária	Tarde		39		27	66
	Agropecuária (Etim)	Integral	77	79	64		220
	Florestas	Noite		32			32
	Florestas (Etim)	Integral	35		36		71
<b>Totais</b>			<b>309</b>	<b>289</b>	<b>185</b>	<b>27</b>	<b>810</b>

<b>Observações: Alunos com matrícula no Ensino Técnico</b>	<b>Total</b>
Cursando o Ensino Médio na Unidade	25
Que fazem o Ensino Médio fora do CPS	153
Que já concluíram o Ensino Médio	302



<b>Etec Professor Adolpho Arruda Mello - 252</b>	<b>Município</b>	<b>Presidente Prudente</b>
Rua Ribeiro de Barros, 1.770 - Vila Dubus	<b>Região de Governo</b>	<b>Presidente Prudente</b>
CEP 19015-030 Tel.: 18 3916-3779 18 3223-6239	<b>Região Administrativa</b>	<b>Presidente Prudente</b>
<a href="mailto:e252acad@cps.sp.gov.br">e252acad@cps.sp.gov.br</a> / <a href="http://www.etecarrudamello.com">www.etecarrudamello.com</a>		

Servidores Docentes: 24 Servidores Administrativos: 06

Eixo Tecnológico, Curso e quantidade de alunos por série (ensino médio ou integrado) ou módulo (ensino técnico)							
Eixo Tecnológico	Curso	Período	Séries / Módulos				Total
			1.º/1.º	2.º/2.º	3.º/3.º	4.º	
<b>Gestão e Negócios</b>	Administração (Etim)	Integral		32			<b>32</b>
	Contabilidade	Noite		31	21		<b>52</b>
	Marketing	Noite	35				<b>35</b>
	Serviços Jurídicos	Noite			23		<b>23</b>
<b>Informação e Comunicação</b>	Informática para Internet (Etim)	Integral	33				<b>33</b>
	Programação de Jogos Digitais	Noite	35				<b>35</b>
	Redes de Computadores	Noite	35				<b>35</b>
<b>Totais</b>			<b>138</b>	<b>63</b>	<b>44</b>		<b>245</b>

<b>Observações: Alunos com matrícula no Ensino Técnico</b>	<b>Total</b>
Cursando o Ensino Médio na Unidade	<b>1</b>
Que fazem o Ensino Médio fora do CPS	<b>53</b>
Que já concluíram o Ensino Médio	<b>126</b>

<b>Etec Professor Adolpho Arruda Mello - 252.03 - Ext/Etec (EE Fernando Costa)</b>	<b>Município</b>	<b>Presidente Prudente</b>
Avenida Washington Luiz, 672 - Centro	<b>Região de Governo</b>	<b>Presidente Prudente</b>
CEP 19015-150 Tel.: 18 3916-3779 18 3223-6239	<b>Região Administrativa</b>	<b>Presidente Prudente</b>
<a href="mailto:e252acad@cps.sp.gov.br">e252acad@cps.sp.gov.br</a> / <a href="http://www.etecarrudamello.com">www.etecarrudamello.com</a>		

Eixo Tecnológico, Curso e quantidade de alunos por série (ensino médio ou integrado) ou módulo (ensino técnico)							
Eixo Tecnológico	Curso	Período	Séries / Módulos				Total
			1.º/1.º	2.º/2.º	3.º/3.º	4.º	
<b>Gestão e Negócios</b>	Administração (Etim)**	Integral			29		<b>29</b>
<b>Totais</b>					<b>29</b>		<b>29</b>

(\*\*) Ensinos Médio e Técnico na Escola da Secretaria da Educação e certificados pelo Centro Paula Souza.





<b>Etec Professor Milton Gazzetti - 099</b>	<b>Município</b>	<b>Presidente Venceslau</b>
Rua Bernardino de Campos, 809 - Vila Baruta	<b>Região de Governo</b>	<b>Presidente Prudente</b>
CEP 19400-000 Tel.: 18 3271-3687	<b>Região Administrativa</b>	<b>Presidente Prudente</b>
<a href="mailto:e099acad@cps.sp.gov.br">e099acad@cps.sp.gov.br</a> / <a href="http://www.etepv.com.br">www.etepv.com.br</a>		

Servidores Docentes: 47 Servidores Administrativos: 15

Eixo Tecnológico, Curso e quantidade de alunos por série (ensino médio ou integrado) ou módulo (ensino técnico)							
Eixo Tecnológico	Curso	Período	Séries / Módulos				Total
			1.º/1.º	2.º/2.º	3.º/3.º	4.º	
<b>Ambiente e Saúde</b>	Enfermagem	Noite			25	23	<b>48</b>
<b>Gestão e Negócios</b>	Contabilidade	Noite	40				<b>40</b>
	Finanças	Noite		27			<b>27</b>
	Recursos Humanos	Noite	39	26	24		<b>89</b>
<b>Informação e Comunicação</b>	Informática	Noite		31	15		<b>46</b>
	Informática para Internet (Etim)	Integral	40	40	39		<b>119</b>
<b>Recursos Naturais</b>	Agropecuária (Etim)	Integral	40	36	36		<b>112</b>
<b>Educação Básica</b>	Ensino Médio	Manhã	40	40	40		<b>120</b>
<b>Totais</b>			<b>199</b>	<b>200</b>	<b>179</b>	<b>23</b>	<b>601</b>

Observações: Alunos com matrícula no Ensino Técnico	Total
Cursando o Ensino Médio na Unidade	16
Que fazem o Ensino Médio fora do CPS	86
Que já concluíram o Ensino Médio	148

<b>Etec Professora Helcy Moreira Martins Aguiar - 062.1 - Cd_Cps (Promissão)</b>	<b>Município</b>	<b>Promissão</b>
Rua Genaro Samarco nº 134 - Centro	<b>Região de Governo</b>	<b>Lins</b>
CEP 16370-000 Tel.: 14 3554-1184 14 3554-4682	<b>Região Administrativa</b>	<b>Bauru</b>
<a href="mailto:e062acad@cps.sp.gov.br">e062acad@cps.sp.gov.br</a> / <a href="http://www.eteccafelandia.com.br">www.eteccafelandia.com.br</a>		

Eixo Tecnológico, Curso e quantidade de alunos por série (ensino médio ou integrado) ou módulo (ensino técnico)							
Eixo Tecnológico	Curso	Período	Séries / Módulos				Total
			1.º/1.º	2.º/2.º	3.º/3.º	4.º	
<b>Recursos Naturais</b>	Agronegócio	Noite		37			<b>37</b>
<b>Totais</b>				<b>37</b>			<b>37</b>

Observações: Alunos com matrícula no Ensino Técnico	Total
Cursando o Ensino Médio na Unidade	1
Que fazem o Ensino Médio fora do CPS	5
Que já concluíram o Ensino Médio	31



<b>Etec Doutor Luiz Cesar Couto - 080</b>	<b>Município</b>	<b>Quatá</b>
Rodovia Municipal de Quatá - Tupã, Km 3 - Agüinha	<b>Região de Governo</b>	<b>Tupã</b>
CEP 19780-000 Tel.: 18 3366-1001 18 3366-2116	<b>Região Administrativa</b>	<b>Marília</b>
<a href="mailto:e080acad@cps.sp.gov.br">e080acad@cps.sp.gov.br</a> / <a href="http://www.etecquata.com.br">www.etecquata.com.br</a>		

Servidores Docentes: 37 Servidores Administrativos: 21

Eixo Tecnológico, Curso e quantidade de alunos por série (ensino médio ou integrado) ou módulo (ensino técnico)							
Eixo Tecnológico	Curso	Período	Séries / Módulos				Total
			1.º/1.º	2.º/2.º	3.º/3.º	4.º	
<b>Informação e Comunicação</b>	Informática	Noite			15		<b>15</b>
<b>Produção Alimentícia</b>	Alimentos	Noite	40		24		<b>64</b>
<b>Produção Industrial</b>	Açúcar e Álcool	Noite		38		23	<b>61</b>
<b>Recursos Naturais</b>	Agronegócio	Noite	35				<b>35</b>
	Agropecuária (Etim)	Integral	35	33	32		<b>100</b>
<b>Segurança</b>	Segurança do Trabalho	Noite		38			<b>38</b>
<b>Educação Básica</b>	Ensino Médio	Manhã	35	35	37		<b>107</b>
<b>Totais</b>			<b>145</b>	<b>144</b>	<b>108</b>	<b>23</b>	<b>420</b>

Observações: Alunos com matrícula no Ensino Técnico	Total
Cursando o Ensino Médio na Unidade	<b>50</b>
Cursando o Ensino Médio em outra Etec	<b>1</b>
Que fazem o Ensino Médio fora do CPS	<b>42</b>
Que já concluíram o Ensino Médio	<b>120</b>

<b>Etec Professor Massuyuki Kawano - 136.1 - Cd_Cps (Quintana)</b>	<b>Município</b>	<b>Quintana</b>
Avenida Santa Amélia, 647 - Centro	<b>Região de Governo</b>	<b>Tupã</b>
CEP 17670-000 Tel.: 14 3496-1520 14 3491-5393	<b>Região Administrativa</b>	<b>Marília</b>
<a href="mailto:e136acad@cps.sp.gov.br">e136acad@cps.sp.gov.br</a> / <a href="http://www.etectupa.com.br">www.etectupa.com.br</a>		

Eixo Tecnológico, Curso e quantidade de alunos por série (ensino médio ou integrado) ou módulo (ensino técnico)							
Eixo Tecnológico	Curso	Período	Séries / Módulos				Total
			1.º/1.º	2.º/2.º	3.º/3.º	4.º	
<b>Gestão e Negócios</b>	Marketing	Noite		33			<b>33</b>
<b>Totais</b>				<b>33</b>			<b>33</b>

Observações: Alunos com matrícula no Ensino Técnico	Total
Que fazem o Ensino Médio fora do CPS	<b>28</b>
Que já concluíram o Ensino Médio	<b>5</b>

<b>Etec Deputado Francisco Franco - 058</b>	<b>Município</b>	<b>Rancharia</b>
Avenida Pedro Machado de Góes, 58 - Jardim Primavera - Caixa Postal 061	<b>Região de Governo</b>	<b>Presidente Prudente</b>
CEP 19600-000 Tel.: 18 3265-6429 18 3265-1666	<b>Região Administrativa</b>	<b>Presidente Prudente</b>
<a href="mailto:e058acad@cps.sp.gov.br">e058acad@cps.sp.gov.br</a> / <a href="http://www.etec-rancharia.com.br">www.etec-rancharia.com.br</a>		

Servidores Docentes: 33 Servidores Administrativos: 22

Eixo Tecnológico, Curso e quantidade de alunos por série (ensino médio ou integrado) ou módulo (ensino técnico)							
Eixo Tecnológico	Curso	Período	Séries / Módulos				Total
			1.º/1.º	2.º/2.º	3.º/3.º	4.º	
<b>Controle e Processos Industriais</b>	Química (Etim)	Integral			35		<b>35</b>
<b>Gestão e Negócios</b>	Administração	Noite		40			<b>40</b>
<b>Produção Alimentícia</b>	Agroindústria	Noite			31		<b>31</b>
<b>Produção Industrial</b>	Química	Noite				25	<b>25</b>
<b>Recursos Naturais</b>	Agropecuária (Etim)	Integral	80	69	60		<b>209</b>
<b>Educação Básica</b>	Ensino Médio	Manhã	40	40	40		<b>120</b>
<b>Totais</b>			<b>120</b>	<b>149</b>	<b>166</b>	<b>25</b>	<b>460</b>

Observações: Alunos com matrícula no Ensino Técnico	Total
Cursando o Ensino Médio na Unidade	16
Cursando o Ensino Médio em outra Etec	2
Que fazem o Ensino Médio fora do CPS	29
Que já concluíram o Ensino Médio	49

<b>Etec de Registro - 239</b>	<b>Município</b>	<b>Registro</b>
Rua Waldemar Lopez Ferraz, nº 232 - Vila Tupy	<b>Região de Governo</b>	<b>Registro</b>
CEP 11900-000 Tel.: 13 3822-6014 13 3822-5977	<b>Região Administrativa</b>	<b>Registro</b>
<a href="mailto:e239acad@cps.sp.gov.br">e239acad@cps.sp.gov.br</a> / <a href="http://www.etecregistro.edu.br">www.etecregistro.edu.br</a>		

Servidores Docentes: 31 Servidores Administrativos: 06

Eixo Tecnológico, Curso e quantidade de alunos por série (ensino médio ou integrado) ou módulo (ensino técnico)							
Eixo Tecnológico	Curso	Período	Séries / Módulos				Total
			1.º/1.º	2.º/2.º	3.º/3.º	4.º	
<b>Gestão e Negócios</b>	Administração	Noite	35	31	25		<b>91</b>
	Comércio	Noite	35				<b>35</b>
<b>Informação e Comunicação</b>	Informática	Noite	35				<b>35</b>
	Informática (Etim)	Integral	35	35	32		<b>102</b>
<b>Turismo, Hospitalidade e Lazer</b>	Eventos	Noite		24			<b>24</b>
<b>Educação Básica</b>	Ensino Médio	Manhã	35	35	35		<b>105</b>
<b>Totais</b>			<b>175</b>	<b>125</b>	<b>92</b>		<b>392</b>

Observações: Alunos com matrícula no Ensino Técnico	Total
Que fazem o Ensino Médio fora do CPS	78
Que já concluíram o Ensino Médio	107

<b>Etec de Registro - 239.01 - Ext/Etec (EE Vereador Alay José Correa)</b>	<b>Município</b>	<b>Registro</b>
Rua Serra da Jureia, 130 - Jardim Valeri	<b>Região de Governo</b>	<b>Registro</b>
CEP 11900-000 Tel.: 13 3822-2897	<b>Região Administrativa</b>	<b>Registro</b>
<a href="mailto:e239acad@cps.sp.gov.br">e239acad@cps.sp.gov.br</a> / <a href="http://www.etecregistro.edu.br">www.etecregistro.edu.br</a>		

Eixo Tecnológico, Curso e quantidade de alunos por série (ensino médio ou integrado) ou módulo (ensino técnico)							
Eixo Tecnológico	Curso	Período	Séries / Módulos				Total
			1.º/1.º	2.º/2.º	3.º/3.º	4.º	
<b>Gestão e Negócios</b>	Administração (Etim)*	Integral			24		<b>24</b>
<b>Totais</b>					<b>24</b>		<b>24</b>

(\* Ensino Médio na Escola da Secretaria da Educação e Ensino Técnico na Etec do Centro Paula Souza.



<b>Etec Doutor Dário Pacheco Pedroso - 049.8 - Cd_Cps (Ribeirão Branco)</b>	<b>Município</b>	<b>Ribeirão Branco</b>
Rua Olímpia Gomes de Oliveira, 45 - Jardim dos Pereiras	<b>Região de Governo</b>	<b>Itapeva</b>
CEP 18430-000 Tel.: 15 3534-1139 15 3534-1191	<b>Região Administrativa</b>	<b>Itapeva</b>
<a href="mailto:e049acad@cps.sp.gov.br">e049acad@cps.sp.gov.br</a> / <a href="http://www.etectaquarivai.webnode.com">www.etectaquarivai.webnode.com</a>		

Eixo Tecnológico, Curso e quantidade de alunos por série (ensino médio ou integrado) ou módulo (ensino técnico)							
Eixo Tecnológico	Curso	Período	Séries / Módulos				Total
			1.º/1.º	2.º/2.º	3.º/3.º	4.º	
Recursos Naturais	Agronegócio	Noite		35			35
<b>Totais</b>				35			35

<b>Observações: Alunos com matrícula no Ensino Técnico</b>	<b>Total</b>
Que fazem o Ensino Médio fora do CPS	5
Que já concluíram o Ensino Médio	30

<b>Etec Professora Maria Cristina Medeiros - 141</b>	<b>Município</b>	<b>Ribeirão Pires</b>
Rua Bélgica, 88 - Jardim Alvorada	<b>Região de Governo</b>	<b>Grande São Paulo</b>
CEP 09402-060 Tel.: 11 4825-4470 11 4823-7456 11 4823-6039	<b>Região Administrativa</b>	<b>Grande São Paulo</b>
<a href="mailto:e141acad@cps.sp.gov.br">e141acad@cps.sp.gov.br</a> / <a href="http://www.etecribeiraopires.com.br">www.etecribeiraopires.com.br</a>		

Servidores Docentes: 42 Servidores Administrativos: 10

Eixo Tecnológico, Curso e quantidade de alunos por série (ensino médio ou integrado) ou módulo (ensino técnico)							
Eixo Tecnológico	Curso	Período	Séries / Módulos				Total
			1.º/1.º	2.º/2.º	3.º/3.º	4.º	
Gestão e Negócios	Administração	Noite	40	40	31		111
	Administração (Etim)	Integral	40	39	38		117
	Contabilidade	Noite	40	37	33		110
	Logística	Noite	40	37	30		107
Informação e Comunicação	Informática para Internet (Etim)	Integral	40	37	37		114
Produção Industrial	Química	Noite	40	37	32	33	142
Turismo, Hospitalidade e Lazer	Eventos	Noite		37	25		62
Educação Básica	Ensino Médio	Manhã	40	40	40		120
<b>Totais</b>			<b>280</b>	<b>304</b>	<b>266</b>	<b>33</b>	<b>883</b>

<b>Observações: Alunos com matrícula no Ensino Técnico</b>	<b>Total</b>
Cursando o Ensino Médio na Unidade	9
Que fazem o Ensino Médio fora do CPS	218
Que já concluíram o Ensino Médio	305



<b>Etec José Martimiano da Silva - 074</b>	<b>Município</b>	<b>Ribeirão Preto</b>
Rua Tamandaré, 520 - Campos Elíseos	<b>Região de Governo</b>	<b>Ribeirão Preto</b>
CEP 14085-070 Tel.: 16 3610-8374 16 3610-5544	<b>Região Administrativa</b>	<b>Ribeirão Preto</b>
<a href="mailto:e074acad@cps.sp.gov.br">e074acad@cps.sp.gov.br</a> / <a href="http://www.industrialrp.com.br">www.industrialrp.com.br</a>		

Servidores Docentes: 123 Servidores Administrativos: 20

Eixo Tecnológico, Curso e quantidade de alunos por série (ensino médio ou integrado) ou módulo (ensino técnico)							
Eixo Tecnológico	Curso	Período	Séries / Módulos				Total
			1.º/1.º	2.º/2.º	3.º/3.º	4.º	
Ambiente e Saúde	Nutrição e Dietética	Manhã	40	30	25		95
		Tarde	40	33	24		97
		Noite	40	40	34		114
	Saúde Bucal	Noite	40				40
Controle e Processos Industriais	Automação Industrial (Etim)	Integral	40	35	36		111
	Eletrotécnica	Noite	40	37	36	35	148
	Eletrotécnica (Etim)	Integral	40	38			78
	Eletrônica	Noite	40	32	30	20	122
	Mecatrônica	Tarde	40	39	30	23	132
	Mecânica	Noite	40	29	28	31	128
Gestão e Negócios	Administração	Tarde	40	28	23		91
	Administração (Etim)	Integral	41	39			80
	Secretariado	Manhã	40	30	20		90
		Noite	40	35	36		111
Infraestrutura	Edificações	Noite	40	37	34		111
	Edificações (Etim)	Integral	40	40			80
Produção Cultural e Design	Design de Interiores	Noite	40				40
	Design de Interiores (Etim)	Integral	40	39			79
<b>Totais</b>			<b>721</b>	<b>561</b>	<b>356</b>	<b>109</b>	<b>1.747</b>

Observações: Alunos com matrícula no Ensino Técnico	Total
Que fazem o Ensino Médio fora do CPS	350
Que já concluíram o Ensino Médio	969

<b>Etec José Martimiano da Silva - 074.01 - Ext/Etec (EE Prof. Sebastião Fernandes Palma)</b>	<b>Município</b>	<b>Ribeirão Preto</b>
Rua Casemiro de Abreu, 595	<b>Região de Governo</b>	<b>Ribeirão Preto</b>
CEP 14020-060 Tel.: 16 3610-8374 16 3610-5544	<b>Região Administrativa</b>	<b>Ribeirão Preto</b>
<a href="mailto:e074acad@cps.sp.gov.br">e074acad@cps.sp.gov.br</a> / <a href="http://www.industrialrp.com.br">www.industrialrp.com.br</a>		

Eixo Tecnológico, Curso e quantidade de alunos por série (ensino médio ou integrado) ou módulo (ensino técnico)							
Eixo Tecnológico	Curso	Período	Séries / Módulos				Total
			1.º/1.º	2.º/2.º	3.º/3.º	4.º	
Gestão e Negócios	Administração	Noite	40	40	35		115
	Serviços Jurídicos	Noite	40	32	28		100
Informação e Comunicação	Informática	Noite			19		19
	Informática (Etim)**	Integral	33	30	29		92
	Informática para Internet	Noite	40	30			70
<b>Totais</b>			<b>153</b>	<b>132</b>	<b>111</b>		<b>396</b>

(\*\*) Ensinos Médio e Técnico na Escola da Secretaria da Educação e certificados pelo Centro Paula Souza.

Observações: Alunos com matrícula no Ensino Técnico	Total
Que fazem o Ensino Médio fora do CPS	50
Que já concluíram o Ensino Médio	254



<b>Etec José Martimiano da Silva - 074.03 - Ext/Etec (EE Doutor Tomás Alberto Whatelly)</b>	<b>Município</b>	<b>Ribeirão Preto</b>
Rua Marquês de Pombal, 349 - Campos Elíseos	Região de Governo	Ribeirão Preto
CEP 114080-100 Tel.: 16 3610-8374	Região Administrativa	Ribeirão Preto
<a href="mailto:e074acad@cps.sp.gov.br">e074acad@cps.sp.gov.br</a> / <a href="http://www.industrialrp.com.br">www.industrialrp.com.br</a>		

Eixo Tecnológico, Curso e quantidade de alunos por série (ensino médio ou integrado) ou módulo (ensino técnico)							
Eixo Tecnológico	Curso	Período	Séries / Módulos				Total
			1.º/1.º	2.º/2.º	3.º/3.º	4.º	
Gestão e Negócios	Secretariado (Etim)**	Integral			27		27
<b>Totais</b>					27		27

(\*\*) Ensinos Médio e Técnico na Escola da Secretaria da Educação e certificados pelo Centro Paula Souza.

<b>Etec Professora Anna de Oliveira Ferraz - 029.2 - Cd_Cps (Rincão)</b>	<b>Município</b>	<b>Rincão</b>
Av. Dib Tedde, 83 - Jardim Bela Vista	Região de Governo	Araraquara
CEP 14830-000 Tel.: 16 3336-6636 16 3336-6155	Região Administrativa	Central
<a href="mailto:e029acad@cps.sp.gov.br">e029acad@cps.sp.gov.br</a> / <a href="http://www.industrialararaquara.com.br">www.industrialararaquara.com.br</a>		

Eixo Tecnológico, Curso e quantidade de alunos por série (ensino médio ou integrado) ou módulo (ensino técnico)							
Eixo Tecnológico	Curso	Período	Séries / Módulos				Total
			1.º/1.º	2.º/2.º	3.º/3.º	4.º	
Gestão e Negócios	Recursos Humanos	Noite			30		30
<b>Totais</b>					30		30

Observações: Alunos com matrícula no Ensino Técnico	Total
Que fazem o Ensino Médio fora do CPS	2
Que já concluíram o Ensino Médio	28

<b>Etec Professor Armando Bayeux da Silva - 036</b>	<b>Município</b>	<b>Rio Claro</b>
Avenida Cinco, 445 - Centro	Região de Governo	Rio Claro
CEP 13500-380 Tel.: 19 3534-1688 19 3524-2330	Região Administrativa	Metropolitana de Campinas
<a href="mailto:e036acad@cps.sp.gov.br">e036acad@cps.sp.gov.br</a> / <a href="http://www.etecbayeux.com.br">www.etecbayeux.com.br</a>		

Servidores Docentes: 63 Servidores Administrativos: 16

Eixo Tecnológico, Curso e quantidade de alunos por série (ensino médio ou integrado) ou módulo (ensino técnico)							
Eixo Tecnológico	Curso	Período	Séries / Módulos				Total
			1.º/1.º	2.º/2.º	3.º/3.º	4.º	
Ambiente e Saúde	Enfermagem	Manhã	40			32	72
		Tarde		34	33		67
Controle e Processos Industriais	Eletrônica	Noite	40	24			64
	Eléctromecânica	Noite			30		30
	Mecânica	Noite	40		34		74
Gestão e Negócios	Administração	Noite	40	40	33		113
	Logística	Noite	40	37	31		108
Informação e Comunicação	Informática	Noite	40				40
	Informática (Etim)	Integral	40	39	37		116
Educação Básica	Ensino Médio	Manhã	80	80	79		239
<b>Totais</b>			<b>360</b>	<b>254</b>	<b>277</b>	<b>32</b>	<b>923</b>

Observações: Alunos com matrícula no Ensino Técnico	Total
Cursando o Ensino Médio na Unidade	12
Cursando o Ensino Médio em outra Etec	2
Que fazem o Ensino Médio fora do CPS	67
Que já concluíram o Ensino Médio	487

<b>Etec Professor Armando Bayeux da Silva - 036.03 - Ext/Etec (EE Prof. João Batista Leme)</b>	<b>Município</b>	<b>Rio Claro</b>
Avenida Brasil, 182 - Vila Martins	Região de Governo	Rio Claro
CEP 13505-151 Tel.: 19 3534-1688 19 3524-2330	Região Administrativa	Metropolitana de Campinas
<a href="mailto:e036acad@cps.sp.gov.br">e036acad@cps.sp.gov.br</a> / <a href="http://www.etecbayeux.com.br">www.etecbayeux.com.br</a>		

Eixo Tecnológico, Curso e quantidade de alunos por série (ensino médio ou integrado) ou módulo (ensino técnico)							
Eixo Tecnológico	Curso	Período	Séries / Módulos				Total
			1.º/1.º	2.º/2.º	3.º/3.º	4.º	
Gestão e Negócios	Administração (Etim)**	Integral	40		37		77
	Recursos Humanos	Noite	40	25	28		93
Informação e Comunicação	Informática (Etim)**	Integral	40	32	36		108
<b>Totais</b>			<b>120</b>	<b>57</b>	<b>101</b>		<b>278</b>

(\*\*) Ensinos Médio e Técnico na Escola da Secretaria da Educação e certificados pelo Centro Paula Souza.

Observações: Alunos com matrícula no Ensino Técnico	Total
Cursando o Ensino Médio na Unidade	1
Que fazem o Ensino Médio fora do CPS	11
Que já concluíram o Ensino Médio	81

<b>Etec Doutor José Coury - 071</b>	<b>Município</b>	<b>Rio das Pedras</b>
Av. Prefeito Nicolau Marino, 2.680 - Bairro Nosso Teto	Região de Governo	Piracicaba
CEP 13390-000 Tel.: 19 3493-2244	Região Administrativa	Metropolitana de Campinas
<a href="mailto:e071acad@cps.sp.gov.br">e071acad@cps.sp.gov.br</a> / <a href="http://www.etecriodaspedras.blogspot.com.br">www.etecriodaspedras.blogspot.com.br</a>		

Servidores Docentes: 25 Servidores Administrativos: 07

Eixo Tecnológico, Curso e quantidade de alunos por série (ensino médio ou integrado) ou módulo (ensino técnico)							
Eixo Tecnológico	Curso	Período	Séries / Módulos				Total
			1.º/1.º	2.º/2.º	3.º/3.º	4.º	
Gestão e Negócios	Administração	Noite		32			32
	Administração (Etim)	Integral	35	35	29		99
	Logística	Noite	35		16		51
Recursos Naturais	Agropecuária (Etim)	Integral	35	33	27		95
<b>Totais</b>			<b>105</b>	<b>100</b>	<b>72</b>		<b>277</b>

Observações: Alunos com matrícula no Ensino Técnico	Total
Cursando o Ensino Médio na Unidade	3
Cursando o Ensino Médio em outra Etec	3
Que fazem o Ensino Médio fora do CPS	4
Que já concluíram o Ensino Médio	73

<b>Etec de Rio Grande da Serra - 282</b>	<b>Município</b>	<b>Rio Grande da Serra</b>
Avenida Vereador Francisco Moraes Ramos, 777 - Jardim Novo Horizonte	<b>Região de Governo</b>	<b>Grande São Paulo</b>
CEP 09450-000 Tel.: 11 4826-8325 4826-8332	<b>Região Administrativa</b>	<b>Grande São Paulo</b>
<a href="mailto:e282acad@cps.sp.gov.br">e282acad@cps.sp.gov.br</a>		

Servidores Docentes: 12 Servidores Administrativos: 05

Eixo Tecnológico, Curso e quantidade de alunos por série (ensino médio ou integrado) ou módulo (ensino técnico)							
Eixo Tecnológico	Curso	Período	Séries / Módulos				Total
			1.º/1.º	2.º/2.º	3.º/3.º	4.º	
Gestão e Negócios	Administração	Noite	40	38	30		108
	Administração (Etim)	Integral	40				40
	Recursos Humanos	Noite	40	37			77
Informação e Comunicação	Informática (Etim)	Integral	40	38			78
	Manutenção e Suporte em Informática	Noite	40	39	22		101
<b>Totais</b>			<b>200</b>	<b>152</b>	<b>52</b>		<b>404</b>

<b>Observações: Alunos com matrícula no Ensino Técnico</b>	<b>Total</b>
Que fazem o Ensino Médio fora do CPS	120
Que já concluíram o Ensino Médio	166

<b>Etec de Itararé - 243.1 - Cd_Cps - (Riversul)</b>	<b>Município</b>	<b>Riversul</b>
Rua Ribeirão Vermelho do Sul, 931 - Centro	<b>Região de Governo</b>	<b>Itapeva</b>
CEP 18470-000 Tel.: 15 3532-5707	<b>Região Administrativa</b>	<b>Itapeva</b>
<a href="mailto:e243acad@cps.sp.gov.br">e243acad@cps.sp.gov.br</a> / <a href="http://etecdeitarare.webnode.com.br">etecdeitarare.webnode.com.br</a>		

Eixo Tecnológico, Curso e quantidade de alunos por série (ensino médio ou integrado) ou módulo (ensino técnico)							
Eixo Tecnológico	Curso	Período	Séries / Módulos				Total
			1.º/1.º	2.º/2.º	3.º/3.º	4.º	
Gestão e Negócios	Contabilidade	Noite		28			28
<b>Totais</b>				<b>28</b>			<b>28</b>

<b>Observações: Alunos com matrícula no Ensino Técnico</b>	<b>Total</b>
Que fazem o Ensino Médio fora do CPS	5
Que já concluíram o Ensino Médio	23

<b>Etec Professora Nair Luccas Ribeiro - 156.2 - Cd_Cps - (Rosana - Assentamento)</b>	<b>Município</b>	<b>Rosana</b>
Rodovia Arlindo Betio (SP 613), km 51	<b>Região de Governo</b>	<b>Presidente Prudente</b>
CEP 19274-000 Tel.: 18 3282-1682	<b>Região Administrativa</b>	<b>Presidente Prudente</b>
<a href="mailto:e156acad@cps.sp.gov.br">e156acad@cps.sp.gov.br</a> / <a href="http://www.etecteodorosampaio.com.br">www.etecteodorosampaio.com.br</a>		

Eixo Tecnológico, Curso e quantidade de alunos por série (ensino médio ou integrado) ou módulo (ensino técnico)							
Eixo Tecnológico	Curso	Período	Séries / Módulos				Total
			1.º/1.º	2.º/2.º	3.º/3.º	4.º	
Recursos Naturais	Agronegócio	Tarde			34		34
<b>Totais</b>					<b>34</b>		<b>34</b>

<b>Observações: Alunos com matrícula no Ensino Técnico</b>	<b>Total</b>
Que fazem o Ensino Médio fora do CPS	27
Que já concluíram o Ensino Médio	7



<b>Etec Amim Jundi - 027.3 - Cd_Cps (Sagres)</b>	<b>Município</b>	<b>Sagres</b>
Rua Vereador José Alexandre de Lima, 306 - Centro	<b>Região de Governo</b>	<b>Adamantina</b>
CEP 11710-000 Tel.: 18 3528-3982	<b>Região Administrativa</b>	<b>Presidente Prudente</b>
<a href="mailto:e027acad@cps.sp.gov.br">e027acad@cps.sp.gov.br</a> / <a href="http://www.etecamimjundi.com.br">www.etecamimjundi.com.br</a>		

Eixo Tecnológico, Curso e quantidade de alunos por série (ensino médio ou integrado) ou módulo (ensino técnico)							
Eixo Tecnológico	Curso	Período	Séries / Módulos				Total
			1.º/1.º	2.º/2.º	3.º/3.º	4.º	
<b>Gestão e Negócios</b>	Recursos Humanos	Noite	35				<b>35</b>
<b>Totais</b>			<b>35</b>				<b>35</b>

Observações: Alunos com matrícula no Ensino Técnico	Total
Cursando o Ensino Médio na Unidade	2
Que fazem o Ensino Médio fora do CPS	8
Que já concluíram o Ensino Médio	25

<b>Etec Professora Marinês Teodoro de Freitas Almeida - 212.1 - Cd_Cps (Sales)</b>	<b>Município</b>	<b>Sales</b>
Rua Cesário José de Castilho, 650 - Centro	<b>Região de Governo</b>	<b>Catanduva</b>
CEP 14980-000 Tel.: 17 3542-1182 17 3542-7809	<b>Região Administrativa</b>	<b>São José do Rio Preto</b>
<a href="mailto:e212acad@cps.sp.gov.br">e212acad@cps.sp.gov.br</a> / <a href="http://www.etec-novohorizonte.com.br">www.etec-novohorizonte.com.br</a>		

Eixo Tecnológico, Curso e quantidade de alunos por série (ensino médio ou integrado) ou módulo (ensino técnico)							
Eixo Tecnológico	Curso	Período	Séries / Módulos				Total
			1.º/1.º	2.º/2.º	3.º/3.º	4.º	
<b>Gestão e Negócios</b>	Administração	Noite		37			<b>37</b>
<b>Totais</b>				<b>37</b>			<b>37</b>

Observações: Alunos com matrícula no Ensino Técnico	Total
Que fazem o Ensino Médio fora do CPS	19
Que já concluíram o Ensino Médio	18

<b>Etec Armando Pannunzio - 264.1 - Cd_Cps (Salto de Pirapora)</b>	<b>Município</b>	<b>Salto de Pirapora</b>
Rua Luiz Canalle, 280 - Centro	<b>Região de Governo</b>	<b>Sorocaba</b>
CEP 18160-000 Tel.: 15 3233-1314 15 3233-1316	<b>Região Administrativa</b>	<b>Sorocaba</b>
<a href="mailto:e264acad@cps.sp.gov.br">e264acad@cps.sp.gov.br</a> / <a href="http://www.etecarmandopannunzio.com.br">www.etecarmandopannunzio.com.br</a>		

Eixo Tecnológico, Curso e quantidade de alunos por série (ensino médio ou integrado) ou módulo (ensino técnico)							
Eixo Tecnológico	Curso	Período	Séries / Módulos				Total
			1.º/1.º	2.º/2.º	3.º/3.º	4.º	
<b>Gestão e Negócios</b>	Administração	Noite	40		40		<b>80</b>
<b>Totais</b>			<b>40</b>		<b>40</b>		<b>80</b>

Observações: Alunos com matrícula no Ensino Técnico	Total
Que fazem o Ensino Médio fora do CPS	13
Que já concluíram o Ensino Médio	67





<b>Etec Professora Nair Luccas Ribeiro - 156.5 - Cd_Cps (Sandovalina)</b>	<b>Município</b>	<b>Sandovalina</b>
Rua João Alves dos Santos, s/nº - Jardim Alberto Sanfelice	<b>Região de Governo</b>	<b>Presidente Prudente</b>
CEP 19250-000 Tel.:18 3282-1682	<b>Região Administrativa</b>	<b>Presidente Prudente</b>
<a href="mailto:e156acad@cps.sp.gov.br">e156acad@cps.sp.gov.br</a> / <a href="http://www.etectedorosampaio.com.br">www.etectedorosampaio.com.br</a>		

Eixo Tecnológico, Curso e quantidade de alunos por série (ensino médio ou integrado) ou módulo (ensino técnico)							
Eixo Tecnológico	Curso	Período	Séries / Módulos				Total
			1.º/1.º	2.º/2.º	3.º/3.º	4.º	
Recursos Naturais	Agronegócio	Noite		41			41
<b>Totais</b>				<b>41</b>			<b>41</b>

<b>Observações: Alunos com matrícula no Ensino Técnico</b>	<b>Total</b>
Que fazem o Ensino Médio fora do CPS	19
Que já concluíram o Ensino Médio	22

<b>Etec Professor Doutor José Dagnoni - 117</b>	<b>Município</b>	<b>Santa Bárbara d'Oeste</b>
Avenida Antonio Pedrosa, 1.731 - Cidade Nova	<b>Região de Governo</b>	<b>Metropolitana de Campinas</b>
CEP 13457-150 Tel.: 19 3457-4625 19 3457-4624 19 3458-2158	<b>Região Administrativa</b>	<b>Metropolitana de Campinas</b>
<a href="mailto:e117acad@cps.sp.gov.br">e117acad@cps.sp.gov.br</a> / <a href="http://www.etecjosedagnoni.com.br">www.etecjosedagnoni.com.br</a>		

Servidores Docentes: 66 Servidores Administrativos: 10

Eixo Tecnológico, Curso e quantidade de alunos por série (ensino médio ou integrado) ou módulo (ensino técnico)							
Eixo Tecnológico	Curso	Período	Séries / Módulos				Total
			1.º/1.º	2.º/2.º	3.º/3.º	4.º	
Ambiente e Saúde	Enfermagem	Tarde	40	38	36	34	148
Gestão e Negócios	Administração	Noite	40	39	33		112
	Administração (Etim)	Integral	40	38	36		114
	Logística	Noite	40				40
	Recursos Humanos	Noite	40	38	29		107
	Serviços Jurídicos	Noite	40	36	27		103
Produção Industrial	Química	Noite	40	36	33	35	144
	Química (Etim)	Integral	39	40			79
Educação Básica	Ensino Médio	Manhã	40	40	80		160
<b>Totais</b>			<b>359</b>	<b>305</b>	<b>274</b>	<b>69</b>	<b>1.007</b>

<b>Observações: Alunos com matrícula no Ensino Técnico</b>	<b>Total</b>
Cursando o Ensino Médio na Unidade	28
Cursando o Ensino Médio em outra Etec	3
Que fazem o Ensino Médio fora do CPS	103
Que já concluíram o Ensino Médio	520

<b>Etec Professor Doutor José Dagnoni - 117.01 - Ext/Etec (EE Comendador Emílio Romi)</b>	<b>Município</b>	<b>Santa Bárbara d'Oeste</b>
Praga Dona Carolina, 11	Região de Governo	Metropolitana de Campinas
CEP 13450-515 Tel.: 19 3457-4625 19 3457-4624 19 3458-2158	Região Administrativa	Metropolitana de Campinas
<a href="mailto:e117acad@cps.sp.gov.br">e117acad@cps.sp.gov.br</a> / <a href="http://www.etcjosedagnoni.com.br">www.etcjosedagnoni.com.br</a>		

Eixo Tecnológico, Curso e quantidade de alunos por série (ensino médio ou integrado) ou módulo (ensino técnico)							
Eixo Tecnológico	Curso	Período	Séries / Módulos				Total
			1.º/1.º	2.º/2.º	3.º/3.º	4.º	
Gestão e Negócios	Contabilidade	Noite			24		24
	Logística	Noite		27	29		56
<b>Totais</b>				27	53		80

Observações: Alunos com matrícula no Ensino Técnico	Total
Cursando o Ensino Médio na Unidade	3
Que fazem o Ensino Médio fora do CPS	1
Que já concluíram o Ensino Médio	76

<b>Etec Cônego José Bento - 048.6 - Cd_Cps (Santa Branca)</b>	<b>Município</b>	<b>Santa Branca</b>
Avenida Brigadeiro Aguiar, s/n - Centro	Região de Governo	São José dos Campos
CEP 12380-000 Tel.: 12 3951-5800 12 3951-5230	Região Administrativa	São José dos Campos
<a href="mailto:e048acad@cps.sp.gov.br">e048acad@cps.sp.gov.br</a> / <a href="http://www.etcjbento.com.br">www.etcjbento.com.br</a>		

Eixo Tecnológico, Curso e quantidade de alunos por série (ensino médio ou integrado) ou módulo (ensino técnico)							
Eixo Tecnológico	Curso	Período	Séries / Módulos				Total
			1.º/1.º	2.º/2.º	3.º/3.º	4.º	
Gestão e Negócios	Administração	Noite			35		35
<b>Totais</b>					35		35

Observações: Alunos com matrícula no Ensino Técnico	Total
Que fazem o Ensino Médio fora do CPS	6
Que já concluíram o Ensino Médio	29

<b>Etec João Elias Margutti - 287</b>	<b>Município</b>	<b>Santa Cruz das Palmeiras</b>
Avenida do Café, 720 - Centro	Região de Governo	São João da Boa Vista
CEP 13650-000 Tel.: 19 3672-1413	Região Administrativa	Metropolitana de Campinas
<a href="mailto:e287acad@cps.sp.gov.br">e287acad@cps.sp.gov.br</a>		

Servidores Docentes: 07 Servidores Administrativos: 04

Eixo Tecnológico, Curso e quantidade de alunos por série (ensino médio ou integrado) ou módulo (ensino técnico)							
Eixo Tecnológico	Curso	Período	Séries / Módulos				Total
			1.º/1.º	2.º/2.º	3.º/3.º	4.º	
Gestão e Negócios	Administração	Noite			27		27
	Administração (Etim)	Integral	35				35
	Logística	Noite			26		26
Informação e Comunicação	Informática para Internet	Noite		30			30
Produção Industrial	Açúcar e Álcool	Noite				27	27
Segurança	Segurança do Trabalho	Noite	35				35
<b>Totais</b>			70	30	53	27	180

Observações: Alunos com matrícula no Ensino Técnico	Total
Que fazem o Ensino Médio fora do CPS	24
Que já concluíram o Ensino Médio	121



<b>Etec Orlando Quagliato - 084</b>	<b>Município</b>	<b>Santa Cruz do Rio Pardo</b>
Prédio 1 - Rodovia Engenheiro João Batista Cabral Rennó - Km 309 Prédio 2 - Urbano: Rua Benjamim Constant, 261 - Centro - CEP 18900-000	<b>Região de Governo</b>	<b>Ourinhos</b>
CEP 18900-000 Tel.: 14 3372-2011 14 3372-2760	<b>Região Administrativa</b>	<b>Marília</b>
<a href="mailto:e084acad@cps.sp.gov.br">e084acad@cps.sp.gov.br</a> / <a href="http://www.etecsantacruz.com.br">www.etecsantacruz.com.br</a>		

Servidores Docentes: 44 Servidores Administrativos: 22

Eixo Tecnológico, Curso e quantidade de alunos por série (ensino médio ou integrado) ou módulo (ensino técnico)							
Eixo Tecnológico	Curso	Período	Séries / Módulos				Total
			1.º/1.º	2.º/2.º	3.º/3.º	4.º	
Ambiente e Saúde	Enfermagem	Noite	40	36	34	25	135
Gestão e Negócios	Administração	Noite	40	38			78
Informação e Comunicação	Informática	Noite	40				40
	Informática para Internet (Etim)	Integral	30	40	40		110
Produção Alimentícia	Agroindústria	Noite		40			40
	Alimentos	Noite			29		29
Recursos Naturais	Agropecuária (Etim)	Integral	80	75	62		217
Segurança	Segurança do Trabalho	Noite		41			41
Educação Básica	Ensino Médio	Manhã	30	40	39		109
<b>Totais</b>			<b>260</b>	<b>310</b>	<b>204</b>	<b>25</b>	<b>799</b>

Observações: Alunos com matrícula no Ensino Técnico	Total
Cursando o Ensino Médio na Unidade	50
Que fazem o Ensino Médio fora do CPS	30
Que já concluíram o Ensino Médio	283

<b>Etec de Santa Fé do Sul - 277</b>	<b>Município</b>	<b>Santa Fé do Sul</b>
Av. Conselheiro Antonio Prado, s/nº - Jardim São Francisco	<b>Região de Governo</b>	<b>Jales</b>
CEP 15775-000 Tel.: 17 3641-1232	<b>Região Administrativa</b>	<b>São José do Rio Preto</b>
<a href="mailto:e277acad@cps.sp.gov.br">e277acad@cps.sp.gov.br</a>		

Servidores Docentes: 17 Servidores Administrativos: 05

Eixo Tecnológico, Curso e quantidade de alunos por série (ensino médio ou integrado) ou módulo (ensino técnico)							
Eixo Tecnológico	Curso	Período	Séries / Módulos				Total
			1.º/1.º	2.º/2.º	3.º/3.º	4.º	
Gestão e Negócios	Administração	Noite	40	35			75
Informação e Comunicação	Informática	Noite	40	28	22		90
<b>Totais</b>			<b>80</b>	<b>63</b>	<b>22</b>		<b>165</b>

Observações: Alunos com matrícula no Ensino Técnico	Total
Que fazem o Ensino Médio fora do CPS	51
Que já concluíram o Ensino Médio	114



<b>Etec de Santa Isabel - 219</b>	<b>Município</b>	<b>Santa Isabel</b>
Rua Ana Moutinho Gonçalves, 57 - Treze de Maio	<b>Região de Governo</b>	<b>Grande São Paulo</b>
CEP 07500-000 Tel.: 11 4656-4588 11 4656-6227 11 4656-6229	<b>Região Administrativa</b>	<b>Grande São Paulo</b>
<a href="mailto:e219acad@cps.sp.gov.br">e219acad@cps.sp.gov.br</a> / <a href="http://www.etecsantaisabel.com.br">www.etecsantaisabel.com.br</a>		

Servidores Docentes: 34 Servidores Administrativos: 07

Eixo Tecnológico, Curso e quantidade de alunos por série (ensino médio ou integrado) ou módulo (ensino técnico)							
Eixo Tecnológico	Curso	Período	Séries / Módulos				Total
			1.º/1.º	2.º/2.º	3.º/3.º	4.º	
Gestão e Negócios	Administração	Noite	40	40	37		117
	Administração (Etim)	Integral	37	36	42		115
	Logística	Noite	40	39			79
Informação e Comunicação	Informática para Internet (Etim)	Integral	33	35	37		105
Produção Industrial	Química	Noite		36			36
<b>Totais</b>			<b>150</b>	<b>186</b>	<b>116</b>		<b>452</b>

Observações: Alunos com matrícula no Ensino Técnico	Total
Cursando o Ensino Médio na Unidade	1
Que fazem o Ensino Médio fora do CPS	98
Que já concluíram o Ensino Médio	133

<b>Etec Professora Carmelina Barbosa - 052.3 - Cd_Cps (Santa Mercedes)</b>	<b>Município</b>	<b>Santa Mercedes</b>
Praça Alípio Bedaque, 1.392	<b>Região de Governo</b>	<b>Dracena</b>
CEP 17940-000 Tel.: 18 3822-4448	<b>Região Administrativa</b>	<b>Presidente Prudente</b>
<a href="mailto:e052acad@cps.sp.gov.br">e052acad@cps.sp.gov.br</a> / <a href="http://www.etecdrcena.com.br">www.etecdrcena.com.br</a>		

Eixo Tecnológico, Curso e quantidade de alunos por série (ensino médio ou integrado) ou módulo (ensino técnico)							
Eixo Tecnológico	Curso	Período	Séries / Módulos				Total
			1.º/1.º	2.º/2.º	3.º/3.º	4.º	
Produção Industrial	Química	Noite			26		26
<b>Totais</b>					<b>26</b>		<b>26</b>

Observações: Alunos com matrícula no Ensino Técnico	Total
Que fazem o Ensino Médio fora do CPS	9
Que já concluíram o Ensino Médio	17



<b>Etec Manoel dos Reis Araújo - 083</b>	<b>Município</b>	<b>Santa Rita do Passa Quatro</b>
Avenida Paris, 79 - Cinelândia	<b>Região de Governo</b>	<b>São Carlos</b>
CEP 13670-000 Tel.:19 3582-2100 19 3582-4685	<b>Região Administrativa</b>	<b>Central</b>
<a href="mailto:e083acad@cps.sp.gov.br">e083acad@cps.sp.gov.br</a> / <a href="http://www.etecsantarita.com.br">www.etecsantarita.com.br</a>		

Servidores Docentes: 36 Servidores Administrativos: 18

Eixo Tecnológico, Curso e quantidade de alunos por série (ensino médio ou integrado) ou módulo (ensino técnico)							
Eixo Tecnológico	Curso	Período	Séries / Módulos				Total
			1.º/1.º	2.º/2.º	3.º/3.º	4.º	
<b>Ambiente e Saúde</b>	Enfermagem	Noite	40			22	<b>62</b>
<b>Gestão e Negócios</b>	Recursos Humanos	Noite		28			<b>28</b>
<b>Informação e Comunicação</b>	Informática para Internet (Etim)	Integral		32	29		<b>61</b>
<b>Produção Industrial</b>	Química	Noite			22		<b>22</b>
<b>Recursos Naturais</b>	Agropecuária (Etim)	Integral	37	39	32		<b>108</b>
<b>Totais</b>			<b>77</b>	<b>99</b>	<b>83</b>	<b>22</b>	<b>281</b>

Observações: Alunos com matrícula no Ensino Técnico	Total
Cursando o Ensino Médio na Unidade	6
Cursando o Ensino Médio em outra Etec	2
Que fazem o Ensino Médio fora do CPS	2
Que já concluíram o Ensino Médio	102

<b>Etec Manoel dos Reis Araújo - 083.01 - Ext/Etec (EE Nelson Fernandes)</b>	<b>Município</b>	<b>Santa Rita do Passa Quatro</b>
Praça Zequinha de Abreu, 624	<b>Região de Governo</b>	<b>São Carlos</b>
CEP 13670-000 Tel.: 19 3582-2100 19 3582-4685	<b>Região Administrativa</b>	<b>Central</b>
<a href="mailto:e083acad@cps.sp.gov.br">e083acad@cps.sp.gov.br</a> / <a href="http://www.etecsantarita.com.br">www.etecsantarita.com.br</a>		

Eixo Tecnológico, Curso e quantidade de alunos por série (ensino médio ou integrado) ou módulo (ensino técnico)							
Eixo Tecnológico	Curso	Período	Séries / Módulos				Total
			1.º/1.º	2.º/2.º	3.º/3.º	4.º	
<b>Gestão e Negócios</b>	Contabilidade	Noite			11		<b>11</b>
	Serviços Jurídicos	Noite			16		<b>16</b>
<b>Totais</b>					<b>27</b>		<b>27</b>

Observações: Alunos com matrícula no Ensino Técnico	Total
Cursando o Ensino Médio em outra Etec	1
Que fazem o Ensino Médio fora do CPS	4
Que já concluíram o Ensino Médio	22



<b>Etec de Santa Rosa de Viterbo - 237</b>	<b>Município</b>	<b>Santa Rosa de Viterbo</b>
Rua Albina Pedreschi, 365 - Residencial Luiz Gonzaga	<b>Região de Governo</b>	<b>Ribeirão Preto</b>
CEP 14270-000 Tel.: 16 3954-4116 16 3954-4119	<b>Região Administrativa</b>	<b>Ribeirão Preto</b>
<a href="mailto:e237acad@cps.sp.gov.br">e237acad@cps.sp.gov.br</a> / <a href="http://www.etecsantarosa.com.br">www.etecsantarosa.com.br</a>		

Servidores Docentes: 35 Servidores Administrativos: 05

Eixo Tecnológico, Curso e quantidade de alunos por série (ensino médio ou integrado) ou módulo (ensino técnico)							
Eixo Tecnológico	Curso	Período	Séries / Módulos				Total
			1.º/1.º	2.º/2.º	3.º/3.º	4.º	
<b>Ambiente e Saúde</b>	Farmácia	Noite			28		<b>28</b>
<b>Gestão e Negócios</b>	Administração (Etim)	Integral	39	37	38		<b>114</b>
	Recursos Humanos	Noite	40		38		<b>78</b>
<b>Informação e Comunicação</b>	Informática (Etim)	Integral	40	39	35		<b>114</b>
<b>Totais</b>			<b>119</b>	<b>76</b>	<b>139</b>		<b>334</b>

Observações: Alunos com matrícula no Ensino Técnico	Total
Cursando o Ensino Médio na Unidade	5
Que fazem o Ensino Médio fora do CPS	18
Que já concluíram o Ensino Médio	83

<b>Etec Professora Ermelinda Giannini Teixeira - 187</b>	<b>Município</b>	<b>Santana de Parnaíba</b>
Rua Fernando Dias Falcão, 196 - Centro	<b>Região de Governo</b>	<b>Grande São Paulo</b>
CEP 06501-120 Tel.: 11 4154-7142 11 4154-7185	<b>Região Administrativa</b>	<b>Grande São Paulo</b>
<a href="mailto:e187acad@cps.sp.gov.br">e187acad@cps.sp.gov.br</a> / <a href="http://www.etecermelinda.com.br">www.etecermelinda.com.br</a>		

Servidores Docentes: 39 Servidores Administrativos: 05

Eixo Tecnológico, Curso e quantidade de alunos por série (ensino médio ou integrado) ou módulo (ensino técnico)							
Eixo Tecnológico	Curso	Período	Séries / Módulos				Total
			1.º/1.º	2.º/2.º	3.º/3.º	4.º	
<b>Gestão e Negócios</b>	Administração (Etim)	Integral	42	36	38		<b>116</b>
	Recursos Humanos	Noite	40	36	33		<b>109</b>
<b>Informação e Comunicação</b>	Informática	Noite	40	36	33		<b>109</b>
	Informática (Etim)	Integral	40	39	39		<b>118</b>
<b>Totais</b>			<b>162</b>	<b>147</b>	<b>143</b>		<b>452</b>

Observações: Alunos com matrícula no Ensino Técnico	Total
Cursando o Ensino Médio na Unidade	2
Que fazem o Ensino Médio fora do CPS	48
Que já concluíram o Ensino Médio	168



<b>Etec Bartolomeu Bueno da Silva - Anhanguera - 262</b>	<b>Município</b>	<b>Santana de Parnaíba</b>
Avenida Tenente Marques, s/nº - Fazendinha	<b>Região de Governo</b>	<b>Grande São Paulo</b>
CEP 06529-001 Tel.: 11 4156-1435 11 4156-1006	<b>Região Administrativa</b>	<b>Grande São Paulo</b>
<a href="mailto:e262acad@cps.sp.gov.br">e262acad@cps.sp.gov.br</a> / <a href="http://www.etecanhanguera.com.br">www.etecanhanguera.com.br</a>		

Servidores Docentes: 33 Servidores Administrativos: 04

Eixo Tecnológico, Curso e quantidade de alunos por série (ensino médio ou integrado) ou módulo (ensino técnico)							
Eixo Tecnológico	Curso	Período	Séries / Módulos				Total
			1.º/1.º	2.º/2.º	3.º/3.º	4.º	
<b>Gestão e Negócios</b>	Contabilidade	Noite	40	39	29		<b>108</b>
	Logística (Étim)	Integral	40	39	37		<b>116</b>
<b>Informação e Comunicação</b>	Informática para Internet (Étim)	Integral	79	80	77		<b>236</b>
<b>Segurança</b>	Segurança do Trabalho	Noite	40	36	31		<b>107</b>
<b>Totais</b>			<b>199</b>	<b>194</b>	<b>174</b>		<b>567</b>

Observações: Alunos com matrícula no Ensino Técnico	Total
Cursando o Ensino Médio na Unidade	<b>7</b>
Que fazem o Ensino Médio fora do CPS	<b>35</b>
Que já concluíram o Ensino Médio	<b>173</b>

<b>Etec Professor Milton Gazzetti - 099.2 - Cd_Cps (Santo Anastácio)</b>	<b>Município</b>	<b>Santo Anastácio</b>
Rua Engenheiro Mylasky, 156 - Centro	<b>Região de Governo</b>	<b>Presidente Prudente</b>
CEP 19360-000 Tel.: 18 3271-3687	<b>Região Administrativa</b>	<b>Presidente Prudente</b>
<a href="mailto:e099acad@cps.sp.gov.br">e099acad@cps.sp.gov.br</a> / <a href="http://www.etepv.com.br">www.etepv.com.br</a>		

Eixo Tecnológico, Curso e quantidade de alunos por série (ensino médio ou integrado) ou módulo (ensino técnico)							
Eixo Tecnológico	Curso	Período	Séries / Módulos				Total
			1.º/1.º	2.º/2.º	3.º/3.º	4.º	
<b>Gestão e Negócios</b>	Recursos Humanos	Noite	40				<b>40</b>
<b>Totais</b>			<b>40</b>				<b>40</b>

Observações: Alunos com matrícula no Ensino Técnico	Total
Que fazem o Ensino Médio fora do CPS	<b>18</b>
Que já concluíram o Ensino Médio	<b>22</b>



<b>Etec Júlio de Mesquita - 014</b>	<b>Município</b>	<b>Santo André</b>
Rua Prefeito Justino Paixão, 150 - Centro	<b>Região de Governo</b>	<b>Grande São Paulo</b>
CEP 09020-130 Tel.: 11 4990-2577	<b>Região Administrativa</b>	<b>Grande São Paulo</b>
<a href="mailto:e014acad@cps.sp.gov.br">e014acad@cps.sp.gov.br</a> / <a href="http://www.etcjuliodemesquita.com.br">www.etcjuliodemesquita.com.br</a>		

Servidores Docentes: 131 Servidores Administrativos: 30

Eixo Tecnológico, Curso e quantidade de alunos por série (ensino médio ou integrado) ou módulo (ensino técnico)							
Eixo Tecnológico	Curso	Período	Séries / Módulos				Total
			1.º/1.º	2.º/2.º	3.º/3.º	4.º	
<b>Ambiente e Saúde</b>	Meio Ambiente	Tarde			32		<b>32</b>
	Meio Ambiente (Etim)	Integral	40				<b>40</b>
	Nutrição e Dietética	Tarde	40	38	28		<b>106</b>
		Noite	41	42	33		<b>116</b>
	Nutrição e Dietética (Etim)	Integral	38	36	36		<b>110</b>
<b>Controle e Processos Industriais</b>	Automação Industrial	Tarde			30		<b>30</b>
		Noite		36	33		<b>69</b>
	Automação Industrial (Etim)	Integral	40				<b>40</b>
	Eletrônica	Tarde		39	28	29	<b>96</b>
		Noite	41	35	38	22	<b>136</b>
	Eletrônica (Etim)	Integral	39	36	33		<b>108</b>
	Mecatrônica	Tarde				31	<b>31</b>
		Noite	41	36	32	33	<b>142</b>
	Mecatrônica (Etim)	Integral	40				<b>40</b>
	Mecânica	Noite	41	37	41	41	<b>160</b>
Química (Etim)	Integral			38		<b>38</b>	
<b>Infraestrutura</b>	Edificações	Noite	41	35	33		<b>109</b>
	Edificações (Etim)	Integral	39	37	38		<b>114</b>
<b>Produção Cultural e Design</b>	Design de Interiores	Tarde			30		<b>30</b>
	Design de Interiores (Etim)	Integral	40				<b>40</b>
<b>Produção Industrial</b>	Química	Noite	40	36		34	<b>110</b>
	Química (Etim)	Integral	39	40			<b>79</b>
<b>Turismo, Hospitalidade e Lazer</b>	Cozinha	Noite	41	39	27		<b>107</b>
<b>Educação Básica</b>	Ensino Médio	Manhã		77	161		<b>238</b>
<b>Totais</b>			<b>641</b>	<b>599</b>	<b>691</b>	<b>190</b>	<b>2.121</b>

Observações: Alunos com matrícula no Ensino Técnico	Total
Cursando o Ensino Médio na Unidade	<b>38</b>
Cursando o Ensino Médio em outra Etec	<b>9</b>
Que fazem o Ensino Médio fora do CPS	<b>377</b>
Que já concluíram o Ensino Médio	<b>850</b>



<b>Etec Júlio de Mesquita - 014.01 - Ext/Etec (EE Prof.ª Esther Medina)</b>	<b>Município</b>	<b>Santo André</b>
Rua Cabo Verde, 386	Região de Governo	Grande São Paulo
CEP 09241-200 Tel.: 11 4990-2577	Região Administrativa	Grande São Paulo
<a href="mailto:e014acad@cps.sp.gov.br">e014acad@cps.sp.gov.br</a> / <a href="http://www.etcjuliodemesquita.com.br">www.etcjuliodemesquita.com.br</a>		

Eixo Tecnológico, Curso e quantidade de alunos por série (ensino médio ou integrado) ou módulo (ensino técnico)							
Eixo Tecnológico	Curso	Período	Séries / Módulos				Total
			1.º/1.º	2.º/2.º	3.º/3.º	4.º	
Gestão e Negócios	Administração	Noite	41	42	27		110
	Contabilidade	Noite		36			36
<b>Totais</b>			<b>41</b>	<b>78</b>	<b>27</b>		<b>146</b>

Observações: Alunos com matrícula no Ensino Técnico	Total
Cursando o Ensino Médio na Unidade	1
Que fazem o Ensino Médio fora do CPS	30
Que já concluíram o Ensino Médio	115

<b>Etec Júlio de Mesquita - 014.02 - Ext/Etec (EE Prof. Adamastor de Carvalho)</b>	<b>Município</b>	<b>Santo André</b>
Avenida Uttinga, 1.100 - Uttinga	Região de Governo	Grande São Paulo
CEP 09220-611 Tel.: 11 4990-2577	Região Administrativa	Grande São Paulo
<a href="mailto:e014acad@cps.sp.gov.br">e014acad@cps.sp.gov.br</a> / <a href="http://www.etcjuliodemesquita.com.br">www.etcjuliodemesquita.com.br</a>		

Eixo Tecnológico, Curso e quantidade de alunos por série (ensino médio ou integrado) ou módulo (ensino técnico)							
Eixo Tecnológico	Curso	Período	Séries / Módulos				Total
			1.º/1.º	2.º/2.º	3.º/3.º	4.º	
Gestão e Negócios	Recursos Humanos	Noite	40	33	28		101
<b>Totais</b>			<b>40</b>	<b>33</b>	<b>28</b>		<b>101</b>

Observações: Alunos com matrícula no Ensino Técnico	Total
Cursando o Ensino Médio em outra Etec	1
Que fazem o Ensino Médio fora do CPS	16
Que já concluíram o Ensino Médio	84

<b>Etec Júlio de Mesquita - 014.03 - Ext/Etec (EE Valdomiro Silveira)</b>	<b>Município</b>	<b>Santo André</b>
Rua Agostinho de Campos, 80 - Jardim Silvana	Região de Governo	Grande São Paulo
CEP 09120-630 Tel.: 11 4990-2577	Região Administrativa	Grande São Paulo
<a href="mailto:e014acad@cps.sp.gov.br">e014acad@cps.sp.gov.br</a> / <a href="http://www.etcjuliodemesquita.com.br">www.etcjuliodemesquita.com.br</a>		

Eixo Tecnológico, Curso e quantidade de alunos por série (ensino médio ou integrado) ou módulo (ensino técnico)							
Eixo Tecnológico	Curso	Período	Séries / Módulos				Total
			1.º/1.º	2.º/2.º	3.º/3.º	4.º	
Gestão e Negócios	Administração	Noite			29		29
<b>Totais</b>					<b>29</b>		<b>29</b>

Observações: Alunos com matrícula no Ensino Técnico	Total
Que fazem o Ensino Médio fora do CPS	1
Que já concluíram o Ensino Médio	28



<b>Etec de Mauá - 128.01 - Ext/Etec (EE Joaquim Lúcio Cardoso Filho)</b>	<b>Município</b>	<b>Santo André</b>
Rua Saquarema, 145	Região de Governo	Grande São Paulo
CEP 09271-570 Tel.: 11 4518-3783 11 4518-5451	Região Administrativa	Grande São Paulo
<a href="mailto:e128acad@cps.sp.gov.br">e128acad@cps.sp.gov.br</a> / <a href="http://www.etecdemaua.com.br">www.etecdemaua.com.br</a>		

Eixo Tecnológico, Curso e quantidade de alunos por série (ensino médio ou integrado) ou módulo (ensino técnico)							
Eixo Tecnológico	Curso	Período	Séries / Módulos				Total
			1.º/1.º	2.º/2.º	3.º/3.º	4.º	
Gestão e Negócios	Administração	Noite	40	37	30		107
	Logística	Noite		40	34		74
<b>Totais</b>			<b>40</b>	<b>77</b>	<b>64</b>		<b>181</b>

Observações: Alunos com matrícula no Ensino Técnico	Total
Que fazem o Ensino Médio fora do CPS	18
Que já concluíram o Ensino Médio	163

<b>Etec Aristóteles Ferreira - 035</b>	<b>Município</b>	<b>Santos</b>
Avenida Dr. Epitácio Pessoa, 466 - Aparecida	Região de Governo	Baixada Santista
CEP 11030-600 Tel.: 13 3236-9973 13 3236-9998	Região Administrativa	Baixada Santista
<a href="mailto:e035acad@cps.sp.gov.br">e035acad@cps.sp.gov.br</a> / <a href="http://www.etecaf.com.br">www.etecaf.com.br</a>		

Servidores Docentes: 108 Servidores Administrativos: 23

Eixo Tecnológico, Curso e quantidade de alunos por série (ensino médio ou integrado) ou módulo (ensino técnico)							
Eixo Tecnológico	Curso	Período	Séries / Módulos				Total
			1.º/1.º	2.º/2.º	3.º/3.º	4.º	
Controle e Processos Industriais	Eletrotécnica	Noite	40	42	45	37	164
	Eletrotécnica (Etim)	Integral	37	32			69
	Eletrônica	Noite	40	43	33	28	144
	Eletrônica (Etim)	Integral	35	28	28		91
	Mecânica	Noite	80	81	75	51	287
Informação e Comunicação	Informática (Etim)	Integral	35	34	33		102
	Informática para Internet	Manhã		37	18		55
	Programação de Jogos Digitais	Tarde	40		26		66
Infraestrutura	Desenho de Construção Civil	Noite	40	41	40		121
	Edificações	Tarde*	26				26
		Noite	40	43	39		122
Turismo, Hospitalidade e Lazer	Agenciamento de Viagem	Tarde*	40				40
		Noite		37	31		68
	Eventos	Noite	40	38	32		110
	Eventos (Etim)	Integral			28		28
Educação Básica	Ensino Médio	Manhã	70	70	73		213
<b>Totais</b>			<b>563</b>	<b>526</b>	<b>501</b>	<b>116</b>	<b>1.706</b>

(\*) Alunos do Programa MedioTec

Observações: Alunos com matrícula no Ensino Técnico	Total
Cursando o Ensino Médio na Unidade	10
Que fazem o Ensino Médio fora do CPS	338
Que já concluíram o Ensino Médio	855

<b>Etec Aristóteles Ferreira - 035.01 - Ext/Etec (EE Olga Cury)</b>	<b>Município</b>	<b>Santos</b>
Rua Alexandre Fleming, s/nº - Bairro Aparecida	Região de Governo	Baixada Santista
CEP 11040-010 Tel.: 13 3236-9973 13 3236-9998	Região Administrativa	Baixada Santista
<a href="mailto:e035acad@cps.sp.gov.br">e035acad@cps.sp.gov.br</a> / <a href="http://www.etecaf.com.br">www.etecaf.com.br</a>		

Eixo Tecnológico, Curso e quantidade de alunos por série (ensino médio ou integrado) ou módulo (ensino técnico)							
Eixo Tecnológico	Curso	Período	Séries / Módulos				Total
			1.º/1.º	2.º/2.º	3.º/3.º	4.º	
Controle e Processos Industriais	Eletrotécnica (Etim)*	Integral			8		8
<b>Totais</b>					8		8

(\*) Ensino Médio na Escola da Secretaria da Educação e Ensino Técnico na Etec do Centro Paula Souza.

<b>Etec Dona Escolástica Rosa - 122</b>	<b>Município</b>	<b>Santos</b>
Avenida Bartolomeu de Gusmão, 111 - Aparecida	Região de Governo	Baixada Santista
CEP 11045-401 Tel.: 13 3236-9986 13 3236-8407	Região Administrativa	Baixada Santista
<a href="mailto:e122acad@cps.sp.gov.br">e122acad@cps.sp.gov.br</a> / <a href="http://www.etecescolasticarosa.com.br">www.etecescolasticarosa.com.br</a>		

Servidores Docentes: 48 Servidores Administrativos: 13

Eixo Tecnológico, Curso e quantidade de alunos por série (ensino médio ou integrado) ou módulo (ensino técnico)							
Eixo Tecnológico	Curso	Período	Séries / Módulos				Total
			1.º/1.º	2.º/2.º	3.º/3.º	4.º	
Ambiente e Saúde	Nutrição e Dietética	Noite	40	38	38		116
	Nutrição e Dietética (Etim)	Integral	38	34			72
Controle e Processos Industriais	Metalurgia	Noite		32	24		56
Gestão e Negócios	Administração	Tarde	40	38	40		118
		Noite	40	40	36		116
	Logística	Tarde	40	26	30		96
Infraestrutura	Portos	Tarde*	25				25
Segurança	Segurança do Trabalho	Manhã	40	40	35		115
		Noite	40	32	40		112
<b>Totais</b>			<b>303</b>	<b>280</b>	<b>243</b>		<b>826</b>

(\*) Alunos do Programa MedioTec

Observações: Alunos com matrícula no Ensino Técnico	Total
Cursando o Ensino Médio em outra Etec	26
Que fazem o Ensino Médio fora do CPS	174
Que já concluíram o Ensino Médio	554

<b>Etec Dona Escolástica Rosa - 122.01 - Ext/Etec (EE Prof.ª Zulmira Campos)</b>	<b>Município</b>	<b>Santos</b>
Praça Marechal Eurico Gaspar Dutra, s/nº - Jardim Castelo	Região de Governo	Baixada Santista
CEP 11088-260 Tel.: 13 3236-9986 13 3236-8407	Região Administrativa	Baixada Santista
<a href="mailto:e122acad@cps.sp.gov.br">e122acad@cps.sp.gov.br</a> / <a href="http://www.etecescolasticarosa.com.br">www.etecescolasticarosa.com.br</a>		

Eixo Tecnológico, Curso e quantidade de alunos por série (ensino médio ou integrado) ou módulo (ensino técnico)							
Eixo Tecnológico	Curso	Período	Séries / Módulos				Total
			1.º/1.º	2.º/2.º	3.º/3.º	4.º	
Gestão e Negócios	Administração	Noite	40	36	33		109
	Logística	Noite	40	40	34		114
Infraestrutura	Portos	Noite	40	40			80
<b>Totais</b>			<b>120</b>	<b>116</b>	<b>67</b>		<b>303</b>

Observações: Alunos com matrícula no Ensino Técnico	Total
Cursando o Ensino Médio em outra Etec	1
Que fazem o Ensino Médio fora do CPS	21
Que já concluíram o Ensino Médio	281

<b>Etec Lauro Gomes - 010</b>	<b>Município</b>	<b>São Bernardo do Campo</b>
Avenida Pereira Barreto, 400 - Vila Baeta Neves	<b>Região de Governo</b>	<b>Grande São Paulo</b>
CEP 09751-000 Tel.: 11 4125-2288 11 4125-2828 11 4123-0142 11 4330-2691 11 4125-2940	<b>Região Administrativa</b>	<b>Grande São Paulo</b>
<a href="mailto:e010acad@cps.sp.gov.br">e010acad@cps.sp.gov.br</a> / <a href="http://www.etelg.com.br">www.etelg.com.br</a>		

Servidores Docentes: 157 Servidores Administrativos: 50

Eixo Tecnológico, Curso e quantidade de alunos por série (ensino médio ou integrado) ou módulo (ensino técnico)							
Eixo Tecnológico	Curso	Período	Séries / Módulos				Total
			1.º/1.º	2.º/2.º	3.º/3.º	4.º	
Controle e Processos Industriais	Automação Industrial	Noite	40	40	40	38	158
	Automação Industrial (Etim)	Integral	40	36			76
	Eletroeletrônica	Noite	40	40	40	32	152
	Eletrônica	Noite	40	37	35	34	146
	Eletrônica (Etim)	Integral	40	39	32		111
	Mecatrônica	Manhã	40	38	27	33	138
		Noite	80	73	66	70	289
	Mecatrônica (Etim)	Integral	80	72	71		223
Química (Etim)	Integral			66		66	
Gestão e Negócios	Administração	Noite	80	80	58		218
	Administração (Etim)	Integral	80	80	76		236
	Contabilidade	Noite	40	40	25		105
		Tarde	40	38	28		106
	Logística	Noite	40	41	34		115
		Tarde	40	36	31		107
Secretariado	Noite	40	40	33		113	
	Tarde	40	39	28		107	
Informação e Comunicação	Informática	Tarde	40	39	28		107
	Informática (Etim)	Integral	40	42	38		120
	Informática para Internet	Noite	40	33	30		103
	Informática para Internet (Etim)	Integral	40	32	39		111
Produção Industrial	Química	Noite	40	36	28	39	143
	Química (Etim)	Integral	80	76			156
Educação Básica	Ensino Médio	Manhã	40	43	84		167
<b>Totais</b>			<b>1.080</b>	<b>1.031</b>	<b>909</b>	<b>246</b>	<b>3.266</b>

Observações: Alunos com matrícula no Ensino Técnico	Total
Cursando o Ensino Médio na Unidade	21
Que fazem o Ensino Médio fora do CPS	703
Que já concluíram o Ensino Médio	1.276

<b>Etec Lauro Gomes - 010.01 - Ext/Etec (EE Tereza Delta)</b>	<b>Município</b>	<b>São Bernardo do Campo</b>
Avenida Imperador Pedro II - Nova Petrópolis	<b>Região de Governo</b>	<b>Grande São Paulo</b>
CEP 09770-420 Tel.: 11 4125-2288 11 4125-2828	<b>Região Administrativa</b>	<b>Grande São Paulo</b>
<a href="mailto:e010acad@cps.sp.gov.br">e010acad@cps.sp.gov.br</a> / <a href="http://www.etelg.com.br">www.etelg.com.br</a>		

Eixo Tecnológico, Curso e quantidade de alunos por série (ensino médio ou integrado) ou módulo (ensino técnico)							
Eixo Tecnológico	Curso	Período	Séries / Módulos				Total
			1.º/1.º	2.º/2.º	3.º/3.º	4.º	
Gestão e Negócios	Administração	Noite	40	39	27		106
<b>Totais</b>			<b>40</b>	<b>39</b>	<b>27</b>		<b>106</b>

Observações: Alunos com matrícula no Ensino Técnico	Total
Que fazem o Ensino Médio fora do CPS	34
Que já concluíram o Ensino Médio	72





<b>Etec Lauro Gomes - 010.02 - Ext/Etec (EE Prof.ª Cynira Pires dos Santos)</b>	<b>Município</b>	<b>São Bernardo do Campo</b>
Rua Ângela Tomé, 134 - Rudge Ramos	<b>Região de Governo</b>	<b>Grande São Paulo</b>
CEP 09624-060 Tel.: 11 4125-2288 11 4125-2828	<b>Região Administrativa</b>	<b>Grande São Paulo</b>
<a href="mailto:e010acad@cps.sp.gov.br">e010acad@cps.sp.gov.br</a> / <a href="http://www.etelg.com.br">www.etelg.com.br</a>		

Eixo Tecnológico, Curso e quantidade de alunos por série (ensino médio ou integrado) ou módulo (ensino técnico)							
Eixo Tecnológico	Curso	Período	Séries / Módulos				Total
			1.º/1.º	2.º/2.º	3.º/3.º	4.º	
Gestão e Negócios	Logística	Noite	40	32	31		103
<b>Totais</b>			<b>40</b>	<b>32</b>	<b>31</b>		<b>103</b>

<b>Observações: Alunos com matrícula no Ensino Técnico</b>	<b>Total</b>
Que fazem o Ensino Médio fora do CPS	22
Que já concluíram o Ensino Médio	81

<b>Etec Juscelino Kubitschek de Oliveira - 166.01 - Ext/Etec (EE Senador Robert Kennedy)</b>	<b>Município</b>	<b>São Bernardo do Campo</b>
Rua Nilo Peçanha, 200 - Vila Lúcia	<b>Região de Governo</b>	<b>Grande São Paulo</b>
CEP 09810-580 Tel.: 11 4056-1302 11 4043-2447	<b>Região Administrativa</b>	<b>Grande São Paulo</b>
<a href="mailto:e166acad@cps.sp.gov.br">e166acad@cps.sp.gov.br</a> / <a href="http://www.etcjk.com">www.etcjk.com</a>		

Eixo Tecnológico, Curso e quantidade de alunos por série (ensino médio ou integrado) ou módulo (ensino técnico)							
Eixo Tecnológico	Curso	Período	Séries / Módulos				Total
			1.º/1.º	2.º/2.º	3.º/3.º	4.º	
Gestão e Negócios	Administração	Noite	40	34	27		101
	Recursos Humanos	Noite	40	38	26		104
<b>Totais</b>			<b>80</b>	<b>72</b>	<b>53</b>		<b>205</b>

<b>Observações: Alunos com matrícula no Ensino Técnico</b>	<b>Total</b>
Que fazem o Ensino Médio fora do CPS	44
Que já concluíram o Ensino Médio	161

<b>Etec Jorge Street - 011</b>	<b>Município</b>	<b>São Caetano do Sul</b>
Rua Bell Alliance, 149 - Jardim São Caetano	<b>Região de Governo</b>	<b>Grande São Paulo</b>
CEP 09581-420 Tel.: 11 4238-7955 11 4231-3369	<b>Região Administrativa</b>	<b>Grande São Paulo</b>
<a href="mailto:e011acad@cps.sp.gov.br">e011acad@cps.sp.gov.br</a> / <a href="http://www.jorgestreet.com.br">www.jorgestreet.com.br</a>		

Servidores Docentes: 105 Servidores Administrativos: 22

Eixo Tecnológico, Curso e quantidade de alunos por série (ensino médio ou integrado) ou módulo (ensino técnico)							
Eixo Tecnológico	Curso	Período	Séries / Módulos				Total
			1.º/1.º	2.º/2.º	3.º/3.º	4.º	
Controle e Processos Industriais	Automação Industrial	Noite	40	32	32	23	127
	Automação Industrial (Etim)	Integral	42	31	31		104
	Eletrotécnica	Noite	42	35	27	33	137
	Eletrônica	Noite	39	31	32	18	120
	Eletrônica (Etim)	Integral	41	30	34		105
	Manutenção Automotiva	Noite		41	18		59
	Mecatrônica	Noite	44	38	22	29	133
	Mecatrônica (Etim)	Integral	43	36	36		115
	Mecânica	Noite	41	41	30	32	144
	Mecânica (Etim)	Integral	42	30	36		108
Gestão e Negócios	Administração (Etim)	Integral	40	40	33		113
Informação e Comunicação	Informática	Tarde	41	39	31		111
	Informática (Etim)	Integral	38	34	34		106
<b>Totais</b>			<b>493</b>	<b>458</b>	<b>396</b>	<b>135</b>	<b>1.482</b>

<b>Observações: Alunos com matrícula no Ensino Técnico</b>	<b>Total</b>
Que fazem o Ensino Médio fora do CPS	231
Que já concluíram o Ensino Médio	600





<b>Etec Jorge Street - 011.02 - Ext/Etec (EE Prof.ª Maria Trujilo Torloni)</b>	<b>Município</b>	<b>São Caetano do Sul</b>
Estrada das Lágrimas, 579 - Bairro São José	<b>Região de Governo</b>	<b>Grande São Paulo</b>
CEP 09581-300 Tel.: 11 4238-7955 11 4231-3369	<b>Região Administrativa</b>	<b>Grande São Paulo</b>
<a href="mailto:e01acad@cps.sp.gov.br">e01acad@cps.sp.gov.br</a> / <a href="http://www.jorgestreet.com.br">www.jorgestreet.com.br</a>		

Eixo Tecnológico, Curso e quantidade de alunos por série (ensino médio ou integrado) ou módulo (ensino técnico)							
Eixo Tecnológico	Curso	Período	Séries / Módulos				Total
			1.º/1.º	2.º/2.º	3.º/3.º	4.º	
Gestão e Negócios	Administração	Noite	36	31	26		93
	Serviços Jurídicos	Noite	35	27	23		85
<b>Totais</b>			<b>71</b>	<b>58</b>	<b>49</b>		<b>178</b>

<b>Observações: Alunos com matrícula no Ensino Técnico</b>	<b>Total</b>
Que fazem o Ensino Médio fora do CPS	71
Que já concluíram o Ensino Médio	107

<b>Etec Paulino Botelho - 091</b>	<b>Município</b>	<b>São Carlos</b>
Rua Marechal Deodoro, 3.183 - Vila Nery	<b>Região de Governo</b>	<b>São Carlos</b>
CEP 13560-201 Tel.: 16 3371-1027 16 3371-8168	<b>Região Administrativa</b>	<b>Central</b>
<a href="mailto:e091acad@cps.sp.gov.br">e091acad@cps.sp.gov.br</a> / <a href="http://www.etepb.com.br">www.etepb.com.br</a>		

Servidores Docentes: 78 Servidores Administrativos: 17

Eixo Tecnológico, Curso e quantidade de alunos por série (ensino médio ou integrado) ou módulo (ensino técnico)							
Eixo Tecnológico	Curso	Período	Séries / Módulos				Total
			1.º/1.º	2.º/2.º	3.º/3.º	4.º	
Ambiente e Saúde	Enfermagem	Manhã		35	34		69
		Noite	39			30	69
	Enfermagem do Trabalho - Especialização	Noite				27	27
Controle e Processos Industriais	Eletrônica	Noite		30		32	62
	Eletrônica	Noite		33	20	28	81
	Mecatrônica	Noite	39	33	26	32	130
	Mecatrônica (Etim)	Integral	43	37	35		115
	Mecânica	Noite		41	28	36	105
Gestão e Negócios	Administração	Noite		37	26		63
Informação e Comunicação	Programação de Jogos Digitais	Noite		24			24
Educação Básica	Ensino Médio	Manhã	120	120	120		360
<b>Totais</b>			<b>241</b>	<b>390</b>	<b>289</b>	<b>185</b>	<b>1.105</b>

<b>Observações: Alunos com matrícula no Ensino Técnico</b>	<b>Total</b>
Cursando o Ensino Médio na Unidade	11
Que fazem o Ensino Médio fora do CPS	196
Que já concluíram o Ensino Médio	423



<b>Etec Paulino Botelho - 091.04 - Ext/Etec (EE Prof. Arlindo Bittencourt)</b>	<b>Município</b>	<b>São Carlos</b>
Rua Silvério Ignarra Sobrinho, 455 - Vila Monteiro - Gleba 1	Região de Governo	São Carlos
CEP 13560-294 Tel.: 16 3371-1027 16 3371-8168	Região Administrativa	Central
<a href="mailto:e091acad@cps.sp.gov.br">e091acad@cps.sp.gov.br</a> / <a href="http://www.etepb.com.br">www.etepb.com.br</a>		

Eixo Tecnológico, Curso e quantidade de alunos por série (ensino médio ou integrado) ou módulo (ensino técnico)							
Eixo Tecnológico	Curso	Período	Séries / Módulos				Total
			1.º/1.º	2.º/2.º	3.º/3.º	4.º	
Gestão e Negócios	Recursos Humanos	Noite	40				40
<b>Totais</b>			<b>40</b>				<b>40</b>

<b>Observações: Alunos com matrícula no Ensino Técnico</b>	<b>Total</b>
Cursando o Ensino Médio na Unidade	2
Que fazem o Ensino Médio fora do CPS	8
Que já concluíram o Ensino Médio	30

<b>Etec Pedro Badran - 094</b>	<b>Município</b>	<b>São Joaquim da Barra</b>
Rua Maranhão, 1.225 - Centro	Região de Governo	São Joaquim da Barra
CEP 14600-000 Tel.: 16 3818-2192 16 3818-2607	Região Administrativa	Franca
<a href="mailto:e094acad@cps.sp.gov.br">e094acad@cps.sp.gov.br</a> / <a href="http://www.etecpedrobadran.com.br">www.etecpedrobadran.com.br</a>		

Servidores Docentes: 56 Servidores Administrativos: 15

Eixo Tecnológico, Curso e quantidade de alunos por série (ensino médio ou integrado) ou módulo (ensino técnico)							
Eixo Tecnológico	Curso	Período	Séries / Módulos				Total
			1.º/1.º	2.º/2.º	3.º/3.º	4.º	
Ambiente e Saúde	Meio Ambiente	Noite	40		31		71
Controle e Processos Industriais	Eletroeletrônica	Noite		36		25	61
	Eletrotécnica	Noite	40		30		70
Gestão e Negócios	Administração	Noite	40	36	34		110
	Marketing	Noite		36			36
	Secretariado	Noite		38			38
Informação e Comunicação	Informática	Noite	40	32	32		104
	Informática (Etim)	Integral	40	40			80
Produção Industrial	Química	Noite	40	39	35	30	144
Segurança	Segurança do Trabalho	Noite		40			40
Educação Básica	Ensino Médio	Manhã	80	80	120		280
<b>Totais</b>			<b>320</b>	<b>377</b>	<b>282</b>	<b>55</b>	<b>1.034</b>

<b>Observações: Alunos com matrícula no Ensino Técnico</b>	<b>Total</b>
Cursando o Ensino Médio na Unidade	65
Que fazem o Ensino Médio fora do CPS	229
Que já concluíram o Ensino Médio	380





<b>Etec Professor Rodolpho José Del Guerra - 150</b>	<b>Município</b>	<b>São José do Rio Pardo</b>
Avenida Alexandre Carlos de Melo, 18 - Jardim Aeroporto	<b>Região de Governo</b>	<b>São João da Boa Vista</b>
CEP 13720-000 Tel.: 19 3681-2389 19 3681-4357	<b>Região Administrativa</b>	<b>Metropolitana de Campinas</b>
<a href="mailto:e150acad@cps.sp.gov.br">e150acad@cps.sp.gov.br</a> / <a href="http://www.etecriopardo.com.br">www.etecriopardo.com.br</a>		

Servidores Docentes: 41 Servidores Administrativos: 12

Eixo Tecnológico, Curso e quantidade de alunos por série (ensino médio ou integrado) ou módulo (ensino técnico)							
Eixo Tecnológico	Curso	Período	Séries / Módulos				Total
			1.º/1.º	2.º/2.º	3.º/3.º	4.º	
<b>Gestão e Negócios</b>	Administração	Noite	40	37	33		<b>110</b>
<b>Informação e Comunicação</b>	Informática	Noite	40	35	32		<b>107</b>
	Informática para Internet (Etim)	Integral	39	38	35		<b>112</b>
<b>Produção Industrial</b>	Química	Noite	40			28	<b>68</b>
<b>Segurança</b>	Segurança do Trabalho	Noite		31	38		<b>69</b>
<b>Educação Básica</b>	Ensino Médio	Manhã	79	80	80		<b>239</b>
<b>Totais</b>			<b>238</b>	<b>221</b>	<b>218</b>	<b>28</b>	<b>705</b>

Observações: Alunos com matrícula no Ensino Técnico	Total
Cursando o Ensino Médio na Unidade	46
Que fazem o Ensino Médio fora do CPS	107
Que já concluíram o Ensino Médio	201

<b>Etec Philadelpho Gouvea Netto - 098</b>	<b>Município</b>	<b>São José do Rio Preto</b>
Avenida dos Estudantes, 3.278 - Jardim Aeroporto	<b>Região de Governo</b>	<b>São José do Rio Preto</b>
CEP 15035-010 Tel.: 17 3233-9823 17 3233-9266 17 3222-2019 17 3222-2209	<b>Região Administrativa</b>	<b>São José do Rio Preto</b>
<a href="mailto:e098acad@cps.sp.gov.br">e098acad@cps.sp.gov.br</a> / <a href="http://www.philadelpho.com.br">www.philadelpho.com.br</a>		

Servidores Docentes: 108 Servidores Administrativos: 23

Eixo Tecnológico, Curso e quantidade de alunos por série (ensino médio ou integrado) ou módulo (ensino técnico)							
Eixo Tecnológico	Curso	Período	Séries / Módulos				Total
			1.º/1.º	2.º/2.º	3.º/3.º	4.º	
<b>Ambiente e Saúde</b>	Enfermagem	Tarde	40	34	37	40	<b>151</b>
	Prótese Dentária	Noite	40	38	37	32	<b>147</b>
<b>Controle e Processos Industriais</b>	Eletrotécnica	Noite	40	41	38	27	<b>146</b>
	Eletrônica	Noite		37	30		<b>67</b>
	Eletrônica (Etim)	Integral	40	40	37		<b>117</b>
	Mecatrônica (Etim)	Integral	41	38	38		<b>117</b>
	Mecânica	Noite	40	42	28	29	<b>139</b>
<b>Gestão e Negócios*</b>	Administração	Noite	40	40	29		<b>109</b>
	Contabilidade	Noite	40	42	29		<b>111</b>
	Finanças	Noite	40				<b>40</b>
	Recursos Humanos	Noite	40	40	23		<b>103</b>
<b>Informação e Comunicação</b>	Informática	Noite	40	38			<b>78</b>
	Informática (Etim)	Integral	80	78	76		<b>234</b>
	Informática para Internet	Noite			19		<b>19</b>
<b>Infraestrutura</b>	Edificações	Noite	40	33	41		<b>114</b>
	Edificações (Etim)	Integral	40				<b>40</b>
<b>Educação Básica</b>	Ensino Médio	Manhã		41	41		<b>82</b>
<b>Totais</b>			<b>601</b>	<b>582</b>	<b>503</b>	<b>128</b>	<b>1.814</b>

(\*) Parceria com a Ext/Etec 098.01 - EE Prof. José Felício Mizziara foi cancelada e as turmas do Eixo Gestão e Negócios migradas para Etec Sede.

Observações: Alunos com matrícula no Ensino Técnico	Total
Cursando o Ensino Médio na Unidade	4
Que fazem o Ensino Médio fora do CPS	317
Que já concluíram o Ensino Médio	903

<b>Etec Professora Ilza Nascimento Pintus - 195</b>	<b>Município</b>	<b>São José dos Campos</b>
Avenida Salmão, 570 - Parque Residencial Aquários	<b>Região de Governo</b>	São José dos Campos
CEP 12246-260 Tel.: 12 3942-7806 12 3942-4571 12 3941-1571 12 3941-1746	<b>Região Administrativa</b>	São José dos Campos
<a href="mailto:e195acad@cps.sp.gov.br">e195acad@cps.sp.gov.br</a> / <a href="http://www.etecsjpg.com.br">www.etecsjpg.com.br</a>		

Servidores Docentes: 68 Servidores Administrativos: 10

Eixo Tecnológico, Curso e quantidade de alunos por série (ensino médio ou integrado) ou módulo (ensino técnico)							
Eixo Tecnológico	Curso	Período	Séries / Módulos				Total
			1.º/1.º	2.º/2.º	3.º/3.º	4.º	
Controle e Processos Industriais	Automação Industrial	Noite		39		33	72
	Automação Industrial (Etim)	Integral	39	41	38		118
Gestão e Negócios	Administração	Noite	40	40	29		109
	Administração (Etim)	Integral	40	38	40		118
Informação e Comunicação	Informática	Noite	40	38	27		105
	Informática (Etim)	Integral	40	40	27		107
<b>Totais</b>			<b>199</b>	<b>236</b>	<b>161</b>	<b>33</b>	<b>629</b>

<b>Observações: Alunos com matrícula no Ensino Técnico</b>	<b>Total</b>
Que fazem o Ensino Médio fora do CPS	111
Que já concluíram o Ensino Médio	175

<b>Etec Professora Ilza Nascimento Pintus - 195.01 - Ext/Etec (EE Prof. José Vieira Macedo)</b>	<b>Município</b>	<b>São José dos Campos</b>
Rua Ipiáu, 162 - Centro	<b>Região de Governo</b>	São José dos Campos
CEP 12230-750 Tel.: 12 3942-7806 12 3942-4571	<b>Região Administrativa</b>	São José dos Campos
<a href="mailto:e195acad@cps.sp.gov.br">e195acad@cps.sp.gov.br</a> / <a href="http://www.etecsjpg.com.br">www.etecsjpg.com.br</a>		

Eixo Tecnológico, Curso e quantidade de alunos por série (ensino médio ou integrado) ou módulo (ensino técnico)							
Eixo Tecnológico	Curso	Período	Séries / Módulos				Total
			1.º/1.º	2.º/2.º	3.º/3.º	4.º	
Gestão e Negócios	Administração	Tarde*	40				40
	Administração (Etim)**	Integral	37	37	39		113
	Contabilidade	Noite		30	28		58
	Logística	Noite	40	31	29		100
	Marketing	Noite	40		24		64
	Marketing (Etim)**	Integral	40	35	36		111
<b>Totais</b>			<b>197</b>	<b>133</b>	<b>156</b>		<b>486</b>

(\*) Alunos do Programa MédioTec

(\*\*) Ensinos Médio e Técnico na Escola da Secretaria da Educação e certificados pelo Centro Paula Souza.

<b>Observações: Alunos com matrícula no Ensino Técnico</b>	<b>Total</b>
Cursando o Ensino Médio na Unidade	1
Que fazem o Ensino Médio fora do CPS	98
Que já concluíram o Ensino Médio	163

<b>Etec Professora Ilza Nascimento Pintus - 195.04 - Ext/Etec (EE Prof.ª Maria Aparecida Veríssimo Madureira Ramos)</b>	<b>Município</b>	<b>São José dos Campos</b>
Rua dos Carvalhos, 30 - Jardim das Indústrias	<b>Região de Governo</b>	São José dos Campos
CEP 12241-260 Tel.: 12 3942-7806 12 3942-4571	<b>Região Administrativa</b>	São José dos Campos
<a href="mailto:e195acad@cps.sp.gov.br">e195acad@cps.sp.gov.br</a> / <a href="http://www.etecsjpg.com.br">www.etecsjpg.com.br</a>		

Eixo Tecnológico, Curso e quantidade de alunos por série (ensino médio ou integrado) ou módulo (ensino técnico)							
Eixo Tecnológico	Curso	Período	Séries / Módulos				Total
			1.º/1.º	2.º/2.º	3.º/3.º	4.º	
Gestão e Negócios	Administração (Etim)**	Integral	36	36	29		101
	Serviços Jurídicos (Etim)**	Integral		30	35		65
<b>Totais</b>			<b>36</b>	<b>66</b>	<b>64</b>		<b>166</b>

(\*\*) Ensinos Médio e Técnico na Escola da Secretaria da Educação e certificados pelo Centro Paula Souza.

<b>Etec Professora Ilza Nascimento Pintus - 195.05 - Ext/Etec (EE Prof.ª Elídia Tedesco de Oliveira)</b>	<b>Município</b>	<b>São José dos Campos</b>
Rua Juvenal Santos, 04 - Conjunto Residencial Galo Branco	<b>Região de Governo</b>	São José dos Campos
CEP 12247-430 Tel.: 12 3942-7806	<b>Região Administrativa</b>	São José dos Campos
<a href="mailto:e195acad@cps.sp.gov.br">e195acad@cps.sp.gov.br</a> / <a href="http://www.etecsjcampos.com.br">www.etecsjcampos.com.br</a>		

Eixo Tecnológico, Curso e quantidade de alunos por série (ensino médio ou integrado) ou módulo (ensino técnico)							
Eixo Tecnológico	Curso	Período	Séries / Módulos				Total
			1.º/1.º	2.º/2.º	3.º/3.º	4.º	
Gestão e Negócios	Administração	Noite	40	40			80
<b>Totais</b>			<b>40</b>	<b>40</b>			<b>80</b>

<b>Observações: Alunos com matrícula no Ensino Técnico</b>	<b>Total</b>
Que fazem o Ensino Médio fora do CPS	34
Que já concluíram o Ensino Médio	46

<b>Etec Doutor Geraldo José Rodrigues Alckmin - 125.5 - Cd_Cps (São Luís do Paraitinga)</b>	<b>Município</b>	<b>São Luís do Paraitinga</b>
Avenida Celestino Campos Coelho, 71 - Centro	<b>Região de Governo</b>	Taubaté
CEP 12140-000 Tel.: 12 3608-4632	<b>Região Administrativa</b>	São José dos Campos
<a href="mailto:e125acad@cps.sp.gov.br">e125acad@cps.sp.gov.br</a> / <a href="http://www.etectaubate.com.br">www.etectaubate.com.br</a>		

Eixo Tecnológico, Curso e quantidade de alunos por série (ensino médio ou integrado) ou módulo (ensino técnico)							
Eixo Tecnológico	Curso	Período	Séries / Módulos				Total
			1.º/1.º	2.º/2.º	3.º/3.º	4.º	
Gestão e Negócios	Comércio	Noite	35				35
<b>Totais</b>			<b>35</b>				<b>35</b>

<b>Observações: Alunos com matrícula no Ensino Técnico</b>	<b>Total</b>
Que fazem o Ensino Médio fora do CPS	15
Que já concluíram o Ensino Médio	20

<b>Etec Dona Sebastiana de Barros - 102</b>	<b>Município</b>	<b>São Manuel</b>
Fazenda da Serra, s/nº - Caixa Postal 180	<b>Região de Governo</b>	Botucatu
CEP 18650-000 Tel.: 14 3841-2599 14 3841-2288	<b>Região Administrativa</b>	Sorocaba
<a href="mailto:e102acad@cps.sp.gov.br">e102acad@cps.sp.gov.br</a> / <a href="http://www.colegioagricolasm.com.br">www.colegioagricolasm.com.br</a>		

Servidores Docentes: 32 Servidores Administrativos: 18

Eixo Tecnológico, Curso e quantidade de alunos por série (ensino médio ou integrado) ou módulo (ensino técnico)							
Eixo Tecnológico	Curso	Período	Séries / Módulos				Total
			1.º/1.º	2.º/2.º	3.º/3.º	4.º	
Gestão e Negócios	Administração	Noite		36			36
Infraestrutura	Edificações	Noite	40				40
Produção Industrial	Química	Noite	40		22		62
Recursos Naturais	Agronegócio	Noite		16			16
	Agropecuária (Etim)	Integral	73	73	56		202
	Florestas (Etim)	Integral			23		23
<b>Totais</b>			<b>153</b>	<b>125</b>	<b>101</b>		<b>379</b>

<b>Observações: Alunos com matrícula no Ensino Técnico</b>	<b>Total</b>
Cursando o Ensino Médio na Unidade	15
Que fazem o Ensino Médio fora do CPS	12
Que já concluíram o Ensino Médio	127

<b>Etec Professor Edson Galvão - 053.6 - Cd_Cps (São Miguel Arcanjo)</b>	<b>Município</b>	<b>São Miguel Arcanjo</b>
Rua Rui Barbosa, 305 - Centro	<b>Região de Governo</b>	<b>Itapetininga</b>
CEP 18230-000 Tel.: 15 3271-0444	<b>Região Administrativa</b>	<b>Sorocaba</b>
<a href="mailto:e053acad@cps.sp.gov.br">e053acad@cps.sp.gov.br</a> / <a href="http://www.etecedsongalvao.com.br">www.etecedsongalvao.com.br</a>		

Eixo Tecnológico, Curso e quantidade de alunos por série (ensino médio ou integrado) ou módulo (ensino técnico)							
Eixo Tecnológico	Curso	Período	Séries / Módulos				Total
			1.º/1.º	2.º/2.º	3.º/3.º	4.º	
Recursos Naturais	Agronegócio	Noite	40				40
<b>Totais</b>			<b>40</b>				<b>40</b>

Observações: Alunos com matrícula no Ensino Técnico	Total
Que fazem o Ensino Médio fora do CPS	11
Que já concluíram o Ensino Médio	29

<b>Grupo de Estudos de Educação a Distância - (GEEaD / CETEC) - 001.1 - Ead</b>	<b>Município</b>	<b>São Paulo</b>
Avenida Cruzeiro do Sul, 2.630 - Santana	<b>Região de Governo</b>	<b>Grande São Paulo</b>
CEP 02030-100 Tel.: 11 3327-3150 11 3327-3062	<b>Região Administrativa</b>	<b>Grande São Paulo</b>
<a href="mailto:geead@cps.sp.gov.br">geead@cps.sp.gov.br</a> / <a href="http://telecurso.tec.cpsctec.com.br">telecurso.tec.cpsctec.com.br</a>		

Eixo Tecnológico, Curso e quantidade de alunos por série (ensino médio ou integrado) ou módulo (ensino técnico)							
Eixo Tecnológico	Curso	Período	Séries / Módulos				Total
			1.º/1.º	2.º/2.º	3.º/3.º	4.º	
Controle e Processos Industriais	Eletrônica - EAD	Manhã	40	13	59		112
		Noite	40	15			55
Gestão e Negócios	Administração - EAD	Manhã	853	785	673		2311
		Tarde	127	43	133		303
		Noite	113	213	123		449
	Administração - EAD Online	Integral	356	242	184		782
	Comércio - EAD	Manhã	77		35		112
		Noite		39			39
		Integral	51				51
	Comércio - EAD Online	Integral	102	86	76		264
	Secretariado - EAD	Manhã	81	100	89		270
		Noite	44				44
Secretariado - EAD Online	Integral	166	110	92		368	
Informação e Comunicação	Informática - EAD	Manhã	115	191	87		393
		Noite	70	24	19		113
Turismo, Hospitalidade e Lazer	Turismo - EAD Online	Integral	409	310			719
<b>Totais</b>			<b>2.644</b>	<b>2.171</b>	<b>1.570</b>		<b>6.385</b>

Observações: Alunos com matrícula no Ensino Técnico	Total
Cursando o Ensino Médio na Unidade	3
Cursando o Ensino Médio em outra Etec	14
Que fazem o Ensino Médio fora do CPS	3.612
Que já concluíram o Ensino Médio	2.756

<b>Etec Jorge Street - 011.03 - Ext/Etec (CEU Parque Bristol)</b>	<b>Município</b>	<b>São Paulo</b>
Rua Professor Arthur Primavesi com Rua Roudão Eufrázio Leal - Parque Bristol	<b>Região de Governo</b>	<b>Grande São Paulo</b>
CEP 04177-170 Tel.: 11 4238-7955	<b>Região Administrativa</b>	<b>Grande São Paulo</b>
<a href="mailto:e011acad@cps.sp.gov.br">e011acad@cps.sp.gov.br</a> / <a href="http://www.jorgestreet.com.br">www.jorgestreet.com.br</a>		

Eixo Tecnológico, Curso e quantidade de alunos por série (ensino médio ou integrado) ou módulo (ensino técnico)							
Eixo Tecnológico	Curso	Período	Séries / Módulos				Total
			1.º/1.º	2.º/2.º	3.º/3.º	4.º	
<b>Gestão e Negócios</b>	Administração	Noite	34		24		<b>58</b>
	Logística	Noite		28			<b>28</b>
<b>Totais</b>			<b>34</b>	<b>28</b>	<b>24</b>		<b>86</b>

(\*) Turmas da unidade 013.03 - Ext/Etec - Etec Getúlio Vargas (CEU Parque Bristol), foram transferidas para esta unidade.

Observações: Alunos com matrícula no Ensino Técnico	Total
Que fazem o Ensino Médio fora do CPS	<b>8</b>
Que já concluíram o Ensino Médio	<b>78</b>

<b>Etec Professor Camargo Aranha - 012</b>	<b>Município</b>	<b>São Paulo</b>
Rua Marcial, 25 - Mooca	<b>Região de Governo</b>	<b>Grande São Paulo</b>
CEP 03169-040 Tel.: 11 2694-6733	<b>Região Administrativa</b>	<b>Grande São Paulo</b>
<a href="mailto:e012acad@cps.sp.gov.br">e012acad@cps.sp.gov.br</a> / <a href="http://www.eteccamargoaranha.com.br">www.eteccamargoaranha.com.br</a>		

Servidores Docentes: 77 Servidores Administrativos: 32

Eixo Tecnológico, Curso e quantidade de alunos por série (ensino médio ou integrado) ou módulo (ensino técnico)							
Eixo Tecnológico	Curso	Período	Séries / Módulos				Total
			1.º/1.º	2.º/2.º	3.º/3.º	4.º	
<b>Ambiente e Saúde</b>	Nutrição e Dietética	Noite	40	33	36		<b>109</b>
	Nutrição e Dietética (Etim)	Integral	39	39	34		<b>112</b>
<b>Gestão e Negócios</b>	Administração	Noite	40	30	30		<b>100</b>
	Administração (Etim)	Integral	40	40	36		<b>116</b>
	Contabilidade	Noite	39	35	32		<b>106</b>
	Contabilidade (Etim)	Integral	39	37	33		<b>109</b>
	Finanças	Noite		33			<b>33</b>
	Marketing (Etim)	Integral	40	35			<b>75</b>
<b>Informação e Comunicação</b>	Informática	Noite		35	31		<b>66</b>
	Informática (Etim)	Integral	40	40	40		<b>120</b>
<b>Turismo, Hospitalidade e Lazer</b>	Cozinha	Noite		33	24		<b>57</b>
	Eventos	Tarde*	24				<b>24</b>
		Noite	40		24		<b>64</b>
<b>Educação Básica</b>	Ensino Médio	Manhã	77	80	80		<b>237</b>
		Tarde			41		<b>41</b>
<b>Totais</b>			<b>458</b>	<b>470</b>	<b>441</b>		<b>1.369</b>

(\*) Alunos do Programa MedioTec

Observações: Alunos com matrícula no Ensino Técnico	Total
Cursando o Ensino Médio na Unidade	<b>23</b>
Cursando o Ensino Médio em outra Etec	<b>7</b>
Que fazem o Ensino Médio fora do CPS	<b>121</b>
Que já concluíram o Ensino Médio	<b>408</b>



<b>Etec Getúlio Vargas - 013</b>	<b>Município</b>	<b>São Paulo</b>
Endereço 1: Rua Clóvis Bueno de Azevedo, 70 - Ipiranga - CEP 04266-040	<b>Região de Governo</b>	<b>Grande São Paulo</b>
Tel.: 11 2066-2500 11 2066-2501 11 2066-2502 11 2066-2510	<b>Região Administrativa</b>	<b>Grande São Paulo</b>
<a href="mailto:e013acad@cps.sp.gov.br">e013acad@cps.sp.gov.br</a> / <a href="http://www.etecgv.com.br">www.etecgv.com.br</a>		

Servidores Docentes: 177 Servidores Administrativos: 46

Eixo Tecnológico, Curso e quantidade de alunos por série (ensino médio ou integrado) ou módulo (ensino técnico)							
Eixo Tecnológico	Curso	Período	Séries / Módulos				Total
			1.º/1.º	2.º/2.º	3.º/3.º	4.º	
<b>Ambiente e Saúde</b>	Gestão de Unidades de Alimentação e Nutrição - Especialização	Noite				30	<b>30</b>
	Meio Ambiente	Noite	40	36	29		<b>105</b>
	Meio Ambiente (Etim)	Integral	35	36	33		<b>104</b>
	Nutrição e Dietética	Noite	38	35	29		<b>102</b>
	Nutrição e Dietética (Etim)	Integral	35	33	33		<b>101</b>
<b>Controle e Processos Industriais</b>	Automação Industrial	Noite		35	39	29	<b>103</b>
	Automação Industrial (Etim)	Integral	36	31	32		<b>99</b>
	Eletrotécnica	Noite	80	70	63	54	<b>267</b>
	Eletrotécnica (Etim)	Integral	34	31	27		<b>92</b>
	Eletrônica	Noite	40	30	39	35	<b>144</b>
	Eletrônica (Etim)	Integral	35	33	33		<b>101</b>
	Mecatrônica	Noite	40	39	36	36	<b>151</b>
	Mecatrônica (Etim)	Integral	35	34	33		<b>102</b>
	Mecânica	Noite	40	33	30	36	<b>139</b>
	Mecânica (Etim)	Integral	35	32	29		<b>96</b>
	Química (Etim)	Integral			35		<b>35</b>
Rádio Comunicação - Especialização	Noite				20	<b>20</b>	
<b>Gestão e Negócios</b>	Administração	Tarde	40	40	33		<b>113</b>
	Administração (Etim)	Integral	35	35	35		<b>105</b>
<b>Informação e Comunicação</b>	Telecomunicações	Noite		31	33		<b>64</b>
<b>Infraestrutura</b>	Edificações	Tarde	41	39	37		<b>117</b>
		Noite	42	40	35		<b>117</b>
	Edificações (Etim)	Integral	35	40	35		<b>110</b>
<b>Produção Cultural e Design</b>	Design de Interiores	Tarde	40	37	33		<b>110</b>
		Noite	41	39	31		<b>111</b>
	Design de Interiores (Etim)	Integral	35	39	34		<b>108</b>
<b>Produção Industrial</b>	Química	Tarde	40	31	26	30	<b>127</b>
		Noite	40	37	34	34	<b>145</b>
	Química (Etim)	Integral	35	35			<b>70</b>
<b>Educação Básica</b>	Ensino Médio	Manhã	35	37	37		<b>109</b>
<b>Totais</b>			<b>982</b>	<b>988</b>	<b>923</b>	<b>304</b>	<b>3.197</b>

Observações: Alunos com matrícula no Ensino Técnico	Total
Cursando o Ensino Médio na Unidade	<b>6</b>
Cursando o Ensino Médio em outra Etec	<b>18</b>
Que fazem o Ensino Médio fora do CPS	<b>551</b>
Que já concluíram o Ensino Médio	<b>1.390</b>

<b>Etec Getúlio Vargas - 013.04 - Ext/Etec (EE Alexandre de Gusmão)</b>	<b>Município</b>	<b>São Paulo</b>
Rua Cisplatina, 298 - Ipiranga	Região de Governo	Grande São Paulo
CEP 04211-040 Tel.: 11 2066-2500 11 2066-2501 11 2066-2519	Região Administrativa	Grande São Paulo
<a href="mailto:e013acad@cps.sp.gov.br">e013acad@cps.sp.gov.br</a> / <a href="http://www.etecgv.com.br">www.etecgv.com.br</a>		

Eixo Tecnológico, Curso e quantidade de alunos por série (ensino médio ou integrado) ou módulo (ensino técnico)							
Eixo Tecnológico	Curso	Período	Séries / Módulos				Total
			1.º/1.º	2.º/2.º	3.º/3.º	4.º	
Controle e Processos Industriais	Mecatrônica (Etim)*	Integral	25	28			53
Produção Cultural e Design	Design de Interiores (Etim)*	Integral			12		12
<b>Totais</b>			<b>25</b>	<b>28</b>	<b>12</b>		<b>65</b>

(\*) Ensino Médio na Escola da Secretaria da Educação e Ensino Técnico na Etec do Centro Paula Souza.

<b>Etec Getúlio Vargas - 013.05 - Ext/Etec (EE Professor Roldão Lopes de Barros)</b>	<b>Município</b>	<b>São Paulo</b>
Rua Colônia da Glória, 580 - Jardim da Glória	Região de Governo	Grande São Paulo
CEP 04113-001 Tel.: 11 2066-2500	Região Administrativa	Grande São Paulo
<a href="mailto:e013acad@cps.sp.gov.br">e013acad@cps.sp.gov.br</a> / <a href="http://www.etecgv.com.br">www.etecgv.com.br</a>		

Eixo Tecnológico, Curso e quantidade de alunos por série (ensino médio ou integrado) ou módulo (ensino técnico)							
Eixo Tecnológico	Curso	Período	Séries / Módulos				Total
			1.º/1.º	2.º/2.º	3.º/3.º	4.º	
Gestão e Negócios	Administração	Noite	39	38	31		108
	Serviços Jurídicos	Noite	40	32	34		106
<b>Totais</b>			<b>79</b>	<b>70</b>	<b>65</b>		<b>214</b>

<b>Observações: Alunos com matrícula no Ensino Técnico</b>	<b>Total</b>
Que fazem o Ensino Médio fora do CPS	49
Que já concluíram o Ensino Médio	165

<b>Etec de São Paulo - 018</b>	<b>Município</b>	<b>São Paulo</b>
Avenida Tiradentes, 615 (Prédio Ary Torres) - Bom Retiro	Região de Governo	Grande São Paulo
CEP 01101-010 Tel.: 11 3326-0993 11 3326-0785 11 3327-1310	Região Administrativa	Grande São Paulo
<a href="mailto:e018acad@cps.sp.gov.br">e018acad@cps.sp.gov.br</a> / <a href="http://www.etesaopaulo.com.br">www.etesaopaulo.com.br</a>		

Servidores Docentes: 93 Servidores Administrativos: 31

Eixo Tecnológico, Curso e quantidade de alunos por série (ensino médio ou integrado) ou módulo (ensino técnico)							
Eixo Tecnológico	Curso	Período	Séries / Módulos				Total
			1.º/1.º	2.º/2.º	3.º/3.º	4.º	
Ambiente e Saúde	Meio Ambiente	Noite	40				40
	Meio Ambiente (Etim)	Integral	38	41	34		113
Controle e Processos Industriais	Automação Industrial	Noite			39		39
	Eletrônica (Etim)	Integral	39	40	36		115
Gestão e Negócios	Administração	Noite	38	32			70
	Administração (Etim)	Integral	39	39			78
Informação e Comunicação	Informática	Noite	36	33	13		82
	Informática (Etim)	Integral	39	36			75
Infraestrutura	Desenho de Construção Civil	Tarde		30			30
		Noite	38		25		63
	Transporte Metroferroviário	Noite		33			33
Turismo, Hospitalidade e Lazer	Eventos	Tarde	39				39
		Noite	38	31	27		96
Educação Básica	Ensino Médio	Manhã	40	39	114		193
<b>Totais</b>			<b>424</b>	<b>354</b>	<b>288</b>		<b>1.066</b>

<b>Observações: Alunos com matrícula no Ensino Técnico</b>	<b>Total</b>
Que fazem o Ensino Médio fora do CPS	100
Que já concluíram o Ensino Médio	392



<b>Etec de São Paulo - 018.02 - Ext/Etec (CEU Butantã)</b>	<b>Município</b>	<b>São Paulo</b>
Avenida Engenheiro Heitor Antônio Eiras Garcia, 1.870 - Butantã	<b>Região de Governo</b>	<b>Grande São Paulo</b>
CEP 05564-000 Tel.: 11 3326-0993 11 3326-0785 11 3327-1310	<b>Região Administrativa</b>	<b>Grande São Paulo</b>
<a href="mailto:e018acad@cps.sp.gov.br">e018acad@cps.sp.gov.br</a> / <a href="http://www.etesaopaulo.com.br">www.etesaopaulo.com.br</a>		

Eixo Tecnológico, Curso e quantidade de alunos por série (ensino médio ou integrado) ou módulo (ensino técnico)							
Eixo Tecnológico	Curso	Período	Séries / Módulos				Total
			1.º/1.º	2.º/2.º	3.º/3.º	4.º	
<b>Gestão e Negócios</b>	Administração	Noite		19	21		<b>40</b>
	Recursos Humanos	Noite	27	21	12		<b>60</b>
<b>Totais</b>			<b>27</b>	<b>40</b>	<b>33</b>		<b>100</b>

<b>Observações: Alunos com matrícula no Ensino Técnico</b>	<b>Total</b>
Que fazem o Ensino Médio fora do CPS	<b>7</b>
Que já concluíram o Ensino Médio	<b>93</b>

<b>Etec Albert Einstein - 023</b>	<b>Município</b>	<b>São Paulo</b>
Rua Nova Granada, 35 - Casa Verde	<b>Região de Governo</b>	<b>Grande São Paulo</b>
CEP 02522-050 Tel.: 11 3966-0503 11 3858-7529	<b>Região Administrativa</b>	<b>Grande São Paulo</b>
<a href="mailto:e023acad@cps.sp.gov.br">e023acad@cps.sp.gov.br</a> / <a href="http://www.etealberteinstein.com">www.etealberteinstein.com</a>		

Servidores Docentes: 72 Servidores Administrativos: 19

Eixo Tecnológico, Curso e quantidade de alunos por série (ensino médio ou integrado) ou módulo (ensino técnico)							
Eixo Tecnológico	Curso	Período	Séries / Módulos				Total
			1.º/1.º	2.º/2.º	3.º/3.º	4.º	
<b>Controle e Processos Industriais</b>	Eletrônica	Noite	40	34	21	25	<b>120</b>
	Eletrônica (Etim)	Integral	40	33	33		<b>106</b>
<b>Gestão e Negócios</b>	Administração	Tarde	40	36	35		<b>111</b>
		Noite	40	40	32		<b>112</b>
	Secretariado	Noite	40	35	23		<b>98</b>
<b>Informação e Comunicação</b>	Informática	Tarde	40	40	30		<b>110</b>
		Noite	40	39	35		<b>114</b>
<b>Produção Cultural e Design</b>	Comunicação Visual	Tarde	40	36	24		<b>100</b>
	Design de Interiores	Noite	40	34	24		<b>98</b>
<b>Turismo, Hospitalidade e Lazer</b>	Hospedagem	Noite		35			<b>35</b>
<b>Educação Básica</b>	Ensino Médio	Manhã	160	160			<b>480</b>
<b>Totais</b>			<b>520</b>	<b>522</b>	<b>417</b>	<b>25</b>	<b>1.484</b>

<b>Observações: Alunos com matrícula no Ensino Técnico</b>	<b>Total</b>
Cursando o Ensino Médio na Unidade	<b>68</b>
Cursando o Ensino Médio em outra Etec	<b>10</b>
Que fazem o Ensino Médio fora do CPS	<b>263</b>
Que já concluíram o Ensino Médio	<b>557</b>



<b>Etec Albert Einstein - 023.01 - Ext/Etec (EE Prof. Carlos de Laet)</b>	<b>Município</b>	<b>São Paulo</b>
Rua Albertina Vieira da Silva Gordo, 147 - Vila Aurora	Região de Governo	Grande São Paulo
CEP 02410-000 Tel.: 11 3966-0503 11 3858-7529	Região Administrativa	Grande São Paulo
<a href="mailto:e023acad@cps.sp.gov.br">e023acad@cps.sp.gov.br</a> / <a href="http://www.etealberteinstein.com">www.etealberteinstein.com</a>		

Eixo Tecnológico, Curso e quantidade de alunos por série (ensino médio ou integrado) ou módulo (ensino técnico)							
Eixo Tecnológico	Curso	Período	Séries / Módulos				Total
			1.º/1.º	2.º/2.º	3.º/3.º	4.º	
Gestão e Negócios	Administração (Etim)**	Integral		15	17		32
	Serviços Jurídicos	Noite		32	27		59
<b>Totais</b>				<b>47</b>	<b>44</b>		<b>91</b>

(\*\*) Ensinos Médio e Técnico na Escola da Secretaria da Educação e certificados pelo Centro Paula Souza.

Observações: Alunos com matrícula no Ensino Técnico	Total
Cursando o Ensino Médio na Unidade	3
Que fazem o Ensino Médio fora do CPS	20
Que já concluíram o Ensino Médio	36

<b>Etec Albert Einstein - 023.02 - Ext/Etec (EE Emiliano Augusto Cavalcante Albuquerque e Melo)</b>	<b>Município</b>	<b>São Paulo</b>
Avenida Diógenes Ribeiro de Lima, 2001 - Alto de Pinheiros	Região de Governo	Grande São Paulo
CEP 05458-001 Tel.: 11 3966-0503 11 3858-7529	Região Administrativa	Grande São Paulo
<a href="mailto:e023acad@cps.sp.gov.br">e023acad@cps.sp.gov.br</a> / <a href="http://www.etealberteinstein.com">www.etealberteinstein.com</a>		

Eixo Tecnológico, Curso e quantidade de alunos por série (ensino médio ou integrado) ou módulo (ensino técnico)							
Eixo Tecnológico	Curso	Período	Séries / Módulos				Total
			1.º/1.º	2.º/2.º	3.º/3.º	4.º	
Gestão e Negócios	Serviços Jurídicos	Noite		30			30
	Serviços Jurídicos (Etim)**	Integral	40	35	25		100
<b>Totais</b>			<b>40</b>	<b>65</b>	<b>25</b>		<b>130</b>

(\*\*) Ensinos Médio e Técnico na Escola da Secretaria da Educação e certificados pelo Centro Paula Souza.

Observações: Alunos com matrícula no Ensino Técnico	Total
Cursando o Ensino Médio em outra Etec	3
Que fazem o Ensino Médio fora do CPS	7
Que já concluíram o Ensino Médio	20





<b>Ettec Professor Aprígio Gonzaga - 034</b>	<b>Município</b>	<b>São Paulo</b>
Avenida Dr. Orêncio Vidigal, 212 - Penha	<b>Região de Governo</b>	<b>Grande São Paulo</b>
CEP 03640-010 Tel.: 11 2647-1491 11 2647-2400 11 2642-6777 11 2642-8111	<b>Região Administrativa</b>	<b>Grande São Paulo</b>
<a href="mailto:e034acad@cps.sp.gov.br">e034acad@cps.sp.gov.br</a> / <a href="http://www.etecaprigio.com.br">www.etecaprigio.com.br</a>		

Servidores Docentes: 108 Servidores Administrativos: 19

Eixo Tecnológico, Curso e quantidade de alunos por série (ensino médio ou integrado) ou módulo (ensino técnico)							
Eixo Tecnológico	Curso	Período	Séries / Módulos				Total
			1.º/1.º	2.º/2.º	3.º/3.º	4.º	
Controle e Processos Industriais	Eletromecânica	Noite	40	32			72
	Eletrônica	Noite	40	31	25	23	119
	Eletrônica (Etim)	Integral	38	28	36		102
Gestão e Negócios	Administração	Noite	40	40	35		115
	Administração (Etim)	Integral	40	40	38		118
	Logística (Etim)	Integral	40	31	40		111
	Secretariado	Noite		35			35
	Secretariado (Etim)	Integral	39	34	30		103
Segurança	Segurança do Trabalho	Noite	40	38	36		114
	Segurança do Trabalho (Etim)	Integral	36	35	36		107
Turismo, Hospitalidade e Lazer	Agenciamento de Viagem	Tarde	40	35	29		104
		Noite	40	36			76
<b>Totais</b>			<b>433</b>	<b>415</b>	<b>305</b>	<b>23</b>	<b>1.176</b>

Observações: Alunos com matrícula no Ensino Técnico	Total
Cursando o Ensino Médio em outra Ettec	1
Que fazem o Ensino Médio fora do CPS	253
Que já concluíram o Ensino Médio	381

<b>Ettec Professor Aprígio Gonzaga - 034.01 - Ext/Etec (EE Prof.ª Maria de Carvalho Senne)</b>	<b>Município</b>	<b>São Paulo</b>
Rua Puquixã, s/nº - Vila Ré	<b>Região de Governo</b>	<b>Grande São Paulo</b>
CEP 03656-060 Tel.: 11 2647-1491 11 2647-2400	<b>Região Administrativa</b>	<b>Grande São Paulo</b>
<a href="mailto:e034acad@cps.sp.gov.br">e034acad@cps.sp.gov.br</a> / <a href="http://www.etecaprigio.com.br">www.etecaprigio.com.br</a>		

Eixo Tecnológico, Curso e quantidade de alunos por série (ensino médio ou integrado) ou módulo (ensino técnico)							
Eixo Tecnológico	Curso	Período	Séries / Módulos				Total
			1.º/1.º	2.º/2.º	3.º/3.º	4.º	
Gestão e Negócios	Administração	Noite		40	29		69
Informação e Comunicação	Informática	Noite	40	38			78
<b>Totais</b>			<b>40</b>	<b>78</b>	<b>29</b>		<b>147</b>

Observações: Alunos com matrícula no Ensino Técnico	Total
Que fazem o Ensino Médio fora do CPS	40
Que já concluíram o Ensino Médio	107



<b>Etec Professor Aprígio Gonzaga - 034.03 - Ext/Etec (CEU Quinta do Sol)</b>	<b>Município</b>	<b>São Paulo</b>
Avenida Luís Imparato, 564 - Cangaíba	<b>Região de Governo</b>	<b>Grande São Paulo</b>
CEP 03819-160 Tel.: 11 2647-1491 11 2647-2400	<b>Região Administrativa</b>	<b>Grande São Paulo</b>
<a href="mailto:e034acad@cps.sp.gov.br">e034acad@cps.sp.gov.br</a> / <a href="http://www.etecaprigio.com.br">www.etecaprigio.com.br</a>		

Eixo Tecnológico, Curso e quantidade de alunos por série (ensino médio ou integrado) ou módulo (ensino técnico)							
Eixo Tecnológico	Curso	Período	Séries / Módulos				Total
			1.º/1.º	2.º/2.º	3.º/3.º	4.º	
<b>Gestão e Negócios</b>	Administração	Noite	35		29		<b>64</b>
<b>Informação e Comunicação</b>	Informática	Noite	35		33		<b>68</b>
<b>Totais</b>			<b>70</b>		<b>62</b>		<b>132</b>

Observações: Alunos com matrícula no Ensino Técnico	Total
Que fazem o Ensino Médio fora do CPS	<b>50</b>
Que já concluíram o Ensino Médio	<b>82</b>

<b>Etec Professor Basílides de Godoy - 041</b>	<b>Município</b>	<b>São Paulo</b>
Rua Guaipá, 678 - Vila Leopoldina	<b>Região de Governo</b>	<b>Grande São Paulo</b>
CEP 05089-000 Tel.: 11 3834-4780 11 3831-6034	<b>Região Administrativa</b>	<b>Grande São Paulo</b>
<a href="mailto:e041acad@cps.sp.gov.br">e041acad@cps.sp.gov.br</a> / <a href="http://www.basilides.com.br">www.basilides.com.br</a>		

Servidores Docentes: 104 Servidores Administrativos: 10

Eixo Tecnológico, Curso e quantidade de alunos por série (ensino médio ou integrado) ou módulo (ensino técnico)							
Eixo Tecnológico	Curso	Período	Séries / Módulos				Total
			1.º/1.º	2.º/2.º	3.º/3.º	4.º	
<b>Controle e Processos Industriais</b>	Eletrotécnica	Noite	40	75	43	59	<b>217</b>
	Mecatrônica	Tarde	40	33	33	32	<b>138</b>
	Mecatrônica (Etim)	Integral	79	77	66		<b>222</b>
	Mecânica	Noite	80	74	62	42	<b>258</b>
<b>Gestão e Negócios</b>	Administração	Tarde	40	38	30		<b>108</b>
		Noite	39	40	28		<b>107</b>
	Logística (Etim)	Integral	39	42	37		<b>118</b>
<b>Informação e Comunicação</b>	Informática	Tarde	40	30	30		<b>100</b>
		Noite	40	38	21		<b>99</b>
	Informática (Etim)	Integral	40	35	35		<b>110</b>
<b>Educação Básica</b>	Ensino Médio	Manhã	78	80	78		<b>236</b>
<b>Totais</b>			<b>555</b>	<b>562</b>	<b>463</b>	<b>133</b>	<b>1.713</b>

Observações: Alunos com matrícula no Ensino Técnico	Total
Cursando o Ensino Médio na Unidade	<b>13</b>
Cursando o Ensino Médio em outra Etec	<b>7</b>
Que fazem o Ensino Médio fora do CPS	<b>334</b>
Que já concluíram o Ensino Médio	<b>673</b>

<b>Etec Professor Basílides de Godoy - 041.01 - Ext/Etec (EE Prof. Ayres de Moura)</b>	<b>Município</b>	<b>São Paulo</b>
Rua Artur Orlando, 907 - Jaguará	<b>Região de Governo</b>	<b>Grande São Paulo</b>
CEP 05118-000 Tel.: 11 3834-4780 11 3831-6034	<b>Região Administrativa</b>	<b>Grande São Paulo</b>
<a href="mailto:e041acad@cps.sp.gov.br">e041acad@cps.sp.gov.br</a> / <a href="http://www.basilides.com.br">www.basilides.com.br</a>		

Eixo Tecnológico, Curso e quantidade de alunos por série (ensino médio ou integrado) ou módulo (ensino técnico)							
Eixo Tecnológico	Curso	Período	Séries / Módulos				Total
			1.º/1.º	2.º/2.º	3.º/3.º	4.º	
<b>Gestão e Negócios</b>	Recursos Humanos	Noite			27		<b>27</b>
<b>Totais</b>					<b>27</b>		<b>27</b>

Observações: Alunos com matrícula no Ensino Técnico	Total
Que já concluíram o Ensino Médio	<b>27</b>





<b>Ettec Professor Basílides de Godoy - 041.02 - Ext/Etec (EE Prof.ª Guiomar Rocha Rinaldi)</b>	<b>Município</b>	<b>São Paulo</b>
R. Dom Francisco Cardoso Ayres, 285 - Jd. Camba	<b>Região de Governo</b>	<b>Grande São Paulo</b>
CEP 05560-010 Tel.: 11 3834-4780 11 3831-6034	<b>Região Administrativa</b>	<b>Grande São Paulo</b>
<a href="mailto:e041acad@cps.sp.gov.br">e041acad@cps.sp.gov.br</a> / <a href="http://www.basilides.com.br">www.basilides.com.br</a>		

Eixo Tecnológico, Curso e quantidade de alunos por série (ensino médio ou integrado) ou módulo (ensino técnico)							
Eixo Tecnológico	Curso	Período	Séries / Módulos				Total
			1.º/1.º	2.º/2.º	3.º/3.º	4.º	
<b>Gestão e Negócios</b>	Recursos Humanos	Noite	40	39	25		<b>104</b>
<b>Totais</b>			<b>40</b>	<b>39</b>	<b>25</b>		<b>104</b>

<b>Observações: Alunos com matrícula no Ensino Técnico</b>	<b>Total</b>
Que fazem o Ensino Médio fora do CPS	<b>2</b>
Que já concluíram o Ensino Médio	<b>102</b>

<b>Ettec Professor Basílides de Godoy - 041.03 - Ext/Etec (CEU Parque Anhanguera)</b>	<b>Município</b>	<b>São Paulo</b>
Rua Pedro José de Lima, s/nº - Jardim Anhanguera	<b>Região de Governo</b>	<b>Grande São Paulo</b>
CEP 05267-174 Tel.: 11 3834-4780 11 3831-6034	<b>Região Administrativa</b>	<b>Grande São Paulo</b>
<a href="mailto:e041acad@cps.sp.gov.br">e041acad@cps.sp.gov.br</a> / <a href="http://www.basilides.com.br">www.basilides.com.br</a>		

Eixo Tecnológico, Curso e quantidade de alunos por série (ensino médio ou integrado) ou módulo (ensino técnico)							
Eixo Tecnológico	Curso	Período	Séries / Módulos				Total
			1.º/1.º	2.º/2.º	3.º/3.º	4.º	
<b>Gestão e Negócios</b>	Administração	Noite	35	30	34		<b>99</b>
	Logística	Noite	35	25	28		<b>88</b>
	Recursos Humanos	Noite	35				<b>35</b>
<b>Totais</b>			<b>105</b>	<b>55</b>	<b>62</b>		<b>222</b>

<b>Observações: Alunos com matrícula no Ensino Técnico</b>	<b>Total</b>
Que fazem o Ensino Médio fora do CPS	<b>3</b>
Que já concluíram o Ensino Médio	<b>219</b>



<b>Etec Carlos de Campos - 045</b>	<b>Município</b>	<b>São Paulo</b>
Rua Monsenhor Andrade, 798 - Brás	<b>Região de Governo</b>	<b>Grande São Paulo</b>
CEP 03009-100 Tel.: 11 3326-4095 11 3311-7098 11 3227-0286 11 3227-3984 11 3326-4096	<b>Região Administrativa</b>	<b>Grande São Paulo</b>
<a href="mailto:e045acad@cps.sp.gov.br">e045acad@cps.sp.gov.br</a> / <a href="http://www.eteccarlosdecampos.com.br">www.eteccarlosdecampos.com.br</a>		

Servidores Docentes: 132 Servidores Administrativos: 22

Eixo Tecnológico, Curso e quantidade de alunos por série (ensino médio ou integrado) ou módulo (ensino técnico)							
Eixo Tecnológico	Curso	Período	Séries / Módulos				Total
			1.º/1.º	2.º/2.º	3.º/3.º	4.º	
Ambiente e Saúde	Enfermagem	Manhã	40	31	37	32	140
	Nutrição e Dietética	Tarde	40				40
		Noite	40	38	36		114
	Nutrição e Dietética (Etim)	Integral	40	31	28		99
Infraestrutura	Edificações	Noite	80	72	63		215
	Edificações (Etim)	Integral	38	32	32		102
Produção Cultural e Design	Comunicação Visual	Tarde	40				40
		Noite	40	31	30		101
	Comunicação Visual (Etim)	Integral	37	38	33		108
	Design de Interiores	Tarde	40				40
		Noite	40	34	40		114
	Design de Interiores (Etim)	Integral	38	33	36		107
	Modelagem de Vestuário	Tarde	40				40
		Noite	40	37	36		113
Turismo, Hospitalidade e Lazer	Cozinha	Noite	40	39	29		108
<b>Totais</b>			<b>633</b>	<b>416</b>	<b>400</b>	<b>32</b>	<b>1.481</b>

Observações: Alunos com matrícula no Ensino Técnico	Total
Cursando o Ensino Médio em outra Etec	9
Que fazem o Ensino Médio fora do CPS	190
Que já concluíram o Ensino Médio	866

<b>Etec Carlos de Campos - 045.01 - Ext/Etec (EE Presidente Roosevelt)</b>	<b>Município</b>	<b>São Paulo</b>
Rua São Joaquim, 320 - Liberdade	<b>Região de Governo</b>	<b>Grande São Paulo</b>
CEP 01508-000 Tel.: 11 3326-4095 11 3311-7098	<b>Região Administrativa</b>	<b>Grande São Paulo</b>
<a href="mailto:e045acad@cps.sp.gov.br">e045acad@cps.sp.gov.br</a> / <a href="http://www.etecarlosdecampos.com.br">www.etecarlosdecampos.com.br</a>		

Eixo Tecnológico, Curso e quantidade de alunos por série (ensino médio ou integrado) ou módulo (ensino técnico)							
Eixo Tecnológico	Curso	Período	Séries / Módulos				Total
			1.º/1.º	2.º/2.º	3.º/3.º	4.º	
Gestão e Negócios	Administração	Noite	35		25		60
	Marketing	Noite	34	27	11		72
Turismo, Hospitalidade e Lazer	Turismo Receptivo	Noite	35	24	21		80
<b>Totais</b>			<b>104</b>	<b>51</b>	<b>57</b>		<b>212</b>

Observações: Alunos com matrícula no Ensino Técnico	Total
Cursando o Ensino Médio em outra Etec	2
Que fazem o Ensino Médio fora do CPS	35
Que já concluíram o Ensino Médio	175



<b>Etec Guaracy Silveira - 061</b>	<b>Município</b>	<b>São Paulo</b>
Rua Ferreira de Araújo, 527 - Pinheiros	<b>Região de Governo</b>	<b>Grande São Paulo</b>
CEP 05428-001 Tel.: 11 3813-3986 11 3031-6208	<b>Região Administrativa</b>	<b>Grande São Paulo</b>
<a href="mailto:e061acad@cps.sp.gov.br">e061acad@cps.sp.gov.br</a> / <a href="http://www.etecguaracy.com.br">www.etecguaracy.com.br</a>		

Servidores Docentes: 115 Servidores Administrativos: 20

Eixo Tecnológico, Curso e quantidade de alunos por série (ensino médio ou integrado) ou módulo (ensino técnico)							
Eixo Tecnológico	Curso	Período	Séries / Módulos				Total
			1.º/1.º	2.º/2.º	3.º/3.º	4.º	
Ambiente e Saúde	Meio Ambiente	Noite	40	36	31		107
	Meio Ambiente (Etim)	Integral	40				40
Controle e Processos Industriais	Eletrônica	Noite	40	64	54	40	198
	Eletrônica (Etim)	Integral	40	35	28		103
Gestão e Negócios	Administração	Noite	39	35	33		107
	Administração (Etim)	Integral	40	40	36		116
	Marketing (Etim)	Integral	40	37	34		111
	Recursos Humanos	Noite	41	32	18		91
Infraestrutura	Edificações	Noite	79	40	67		186
	Edificações (Etim)	Integral	40	40	33		113
Produção Cultural e Design	Design de Móveis	Noite	40	27	20		87
Educação Básica	Ensino Médio	Manhã	40	79	80		199
<b>Totais</b>			<b>519</b>	<b>465</b>	<b>434</b>	<b>40</b>	<b>1.458</b>

Observações: Alunos com matrícula no Ensino Técnico	Total
Cursando o Ensino Médio na Unidade	2
Cursando o Ensino Médio em outra Etec	6
Que fazem o Ensino Médio fora do CPS	137
Que já concluíram o Ensino Médio	631

<b>Etec Guaracy Silveira - 061.02 - Ext/Etec (EE Prof. Mauro de Oliveira)</b>	<b>Município</b>	<b>São Paulo</b>
Rua Pedro Soares de Almeida, 134 - Vila A Brasileira	<b>Região de Governo</b>	<b>Grande São Paulo</b>
CEP 05029-030 Tel.: 11 3873-9658 11 3875-4465	<b>Região Administrativa</b>	<b>Grande São Paulo</b>
<a href="mailto:e061acad@cps.sp.gov.br">e061acad@cps.sp.gov.br</a> / <a href="http://www.etecguaracy.com.br">www.etecguaracy.com.br</a>		

Eixo Tecnológico, Curso e quantidade de alunos por série (ensino médio ou integrado) ou módulo (ensino técnico)							
Eixo Tecnológico	Curso	Período	Séries / Módulos				Total
			1.º/1.º	2.º/2.º	3.º/3.º	4.º	
Informação e Comunicação	Redes de Computadores	Tarde*	16				16
		Noite			18		18
<b>Totais</b>			<b>16</b>		<b>18</b>		<b>34</b>

(\*) Alunos do Programa MédioTec

Observações: Alunos com matrícula no Ensino Técnico	Total
Que fazem o Ensino Médio fora do CPS	18
Que já concluíram o Ensino Médio	16



<b>Etec Guaracy Silveira - 061.03 - Ext/Etec (EE Godofredo Furtado)</b>	<b>Município</b>	<b>São Paulo</b>
Rua João Moura, 727 - Pinheiros	Região de Governo	Grande São Paulo
CEP 05412-001 Tel.: 11 3813-3986 11 3031-6208	Região Administrativa	Grande São Paulo
<a href="mailto:e061acad@cps.sp.gov.br">e061acad@cps.sp.gov.br</a> / <a href="http://www.etecguaracy.com.br">www.etecguaracy.com.br</a>		

Eixo Tecnológico, Curso e quantidade de alunos por série (ensino médio ou integrado) ou módulo (ensino técnico)							
Eixo Tecnológico	Curso	Período	Séries / Módulos				Total
			1.º/1.º	2.º/2.º	3.º/3.º	4.º	
Gestão e Negócios	Marketing	Noite			17		17
Informação e Comunicação	Programação de Jogos Digitais	Tarde			21		21
		Noite			21		21
<b>Totais</b>					<b>59</b>		<b>59</b>

Observações: Alunos com matrícula no Ensino Técnico	Total
Cursando o Ensino Médio em outra Etec	2
Que fazem o Ensino Médio fora do CPS	20
Que já concluíram o Ensino Médio	37

<b>Etec Professor Horácio Augusto da Silveira - 064</b>	<b>Município</b>	<b>São Paulo</b>
Rua Alcântara, 113 - Vila Guilherme	Região de Governo	Grande São Paulo
CEP 02110-010 Tel.: 11 2905-1125 11 2905-1128	Região Administrativa	Grande São Paulo
<a href="mailto:e064acad@cps.sp.gov.br">e064acad@cps.sp.gov.br</a> / <a href="http://www.etechoracio.com.br">www.etechoracio.com.br</a>		

Servidores Docentes: 135 Servidores Administrativos: 12

Eixo Tecnológico, Curso e quantidade de alunos por série (ensino médio ou integrado) ou módulo (ensino técnico)							
Eixo Tecnológico	Curso	Período	Séries / Módulos				Total
			1.º/1.º	2.º/2.º	3.º/3.º	4.º	
Controle e Processos Industriais	Eletrotécnica	Noite	40	39	34	29	142
	Eletrônica	Noite	40	40	30	37	147
	Eletrônica (Etim)	Integral	40	71	64		175
	Mecatrônica	Tarde	40	34	31	36	141
	Mecânica	Noite	80	80	65	65	290
	Mecânica (Etim)	Integral	42	67	54		163
Gestão e Negócios	Administração	Tarde	40	40	28		108
		Noite	80	80	69		229
	Contabilidade	Noite	40	34	36		110
	Logística	Noite	40	40			80
Informação e Comunicação	Logística (Etim)	Integral	80	39	36		155
	Informática	Noite	40	36	37		113
	Informática (Etim)	Integral	82	32	38		152
Educação Básica	Redes de Computadores	Noite		43			43
		Ensino Médio	Manhã	40	40	33	
<b>Totais</b>			<b>724</b>	<b>715</b>	<b>555</b>	<b>167</b>	<b>2.161</b>

Observações: Alunos com matrícula no Ensino Técnico	Total
Que fazem o Ensino Médio fora do CPS	425
Que já concluíram o Ensino Médio	978



<b>Etec Professor Horácio Augusto da Silveira - 064.01 - Ext/Etec (EE Prof.ª Carmosina Monteiro Vianna)</b>	<b>Município</b>	<b>São Paulo</b>
Rua Antônio Palmieri, 377 - Jardim Brasil	Região de Governo	Grande São Paulo
CEP 02210-000 Tel.: 11 2905-1125 11 2905-1128	Região Administrativa	Grande São Paulo
<a href="mailto:e064acad@cps.sp.gov.br">e064acad@cps.sp.gov.br</a> / <a href="http://www.etechoracio.com.br">www.etechoracio.com.br</a>		

Eixo Tecnológico, Curso e quantidade de alunos por série (ensino médio ou integrado) ou módulo (ensino técnico)							
Eixo Tecnológico	Curso	Período	Séries / Módulos				Total
			1.º/1.º	2.º/2.º	3.º/3.º	4.º	
Gestão e Negócios	Administração	Noite	80	74	48		202
		Tarde*	28				28
Informação e Comunicação	Informática	Noite	40				40
		<b>Totais</b>	<b>148</b>	<b>74</b>	<b>48</b>		<b>270</b>

(\*) Alunos do Programa MedioTec

Observações: Alunos com matrícula no Ensino Técnico	Total
Que fazem o Ensino Médio fora do CPS	157
Que já concluíram o Ensino Médio	113

<b>Etec Professor Horácio Augusto da Silveira - 064.02 - Ext/Etec (EE Cônego João Ligabue)</b>	<b>Município</b>	<b>São Paulo</b>
Rua da Grota, 483 - Vila Gustavo	Região de Governo	Grande São Paulo
CEP 02206-010 Tel.: 11 2905-1125 11 2905-1128	Região Administrativa	Grande São Paulo
<a href="mailto:e064acad@cps.sp.gov.br">e064acad@cps.sp.gov.br</a> / <a href="http://www.etechoracio.com.br">www.etechoracio.com.br</a>		

Eixo Tecnológico, Curso e quantidade de alunos por série (ensino médio ou integrado) ou módulo (ensino técnico)							
Eixo Tecnológico	Curso	Período	Séries / Módulos				Total
			1.º/1.º	2.º/2.º	3.º/3.º	4.º	
Gestão e Negócios	Administração	Tarde*	24				24
		Noite	40	38	28		106
	Logística	Noite	40	28	24		92
Informação e Comunicação	Informática	Noite	40				40
<b>Totais</b>			<b>144</b>	<b>66</b>	<b>52</b>		<b>262</b>

(\*) Alunos do Programa MedioTec

Observações: Alunos com matrícula no Ensino Técnico	Total
Que fazem o Ensino Médio fora do CPS	131
Que já concluíram o Ensino Médio	131

<b>Etec Professor Horácio Augusto da Silveira - 064.03 - Ext/Etec (EE Afrânio Peixoto)</b>	<b>Município</b>	<b>São Paulo</b>
Rua Maria Cândida, 1.936 - Vila Guilherme	Região de Governo	Grande São Paulo
CEP 02071-013 Tel.: 11 2905-1125	Região Administrativa	Grande São Paulo
<a href="mailto:e064acad@cps.sp.gov.br">e064acad@cps.sp.gov.br</a> / <a href="http://www.etechoracio.com.br">www.etechoracio.com.br</a>		

Eixo Tecnológico, Curso e quantidade de alunos por série (ensino médio ou integrado) ou módulo (ensino técnico)							
Eixo Tecnológico	Curso	Período	Séries / Módulos				Total
			1.º/1.º	2.º/2.º	3.º/3.º	4.º	
Gestão e Negócios	Administração (Etim)*	Integral	37	32	30		99
<b>Totais</b>			<b>37</b>	<b>32</b>	<b>30</b>		<b>99</b>

(\*) Ensino Médio na Escola da Secretaria da Educação e Ensino Técnico na Etec do Centro Paula Souza.





<b>Etec José Rocha Mendes - 076</b>	<b>Município</b>	<b>São Paulo</b>
Rua Américo Vespucci, 1.241 - Vila Prudente	<b>Região de Governo</b>	<b>Grande São Paulo</b>
CEP 03135-010 Tel.: 11 2063-4454	<b>Região Administrativa</b>	<b>Grande São Paulo</b>
<a href="mailto:e076acad@cps.sp.gov.br">e076acad@cps.sp.gov.br</a> / <a href="http://www.etecjoserochamendes.com.br">www.etecjoserochamendes.com.br</a>		

Servidores Docentes: 86 Servidores Administrativos: 13

Eixo Tecnológico, Curso e quantidade de alunos por série (ensino médio ou integrado) ou módulo (ensino técnico)							
Eixo Tecnológico	Curso	Período	Séries / Módulos				Total
			1.º/1.º	2.º/2.º	3.º/3.º	4.º	
<b>Controle e Processos Industriais</b>	Eletrotécnica	Noite	40	34	37	27	<b>138</b>
	Eletrônica (Etim)	Integral	40	37	31		<b>108</b>
<b>Gestão e Negócios</b>	Administração	Noite	40	42	33		<b>115</b>
	Administração (Etim)	Integral	39	39	33		<b>111</b>
<b>Produção Cultural e Design</b>	Comunicação Visual	Noite	40	35	33		<b>108</b>
	Comunicação Visual (Etim)	Integral	40	40	36		<b>116</b>
	Modelagem de Vestuário (Etim)	Integral	38	26	32		<b>96</b>
<b>Segurança</b>	Segurança do Trabalho	Noite	40	40	34		<b>114</b>
<b>Totais</b>			<b>317</b>	<b>293</b>	<b>269</b>	<b>27</b>	<b>906</b>

Observações: Alunos com matrícula no Ensino Técnico	Total
Cursando o Ensino Médio na Unidade	<b>1</b>
Cursando o Ensino Médio em outra Etec	<b>1</b>
Que fazem o Ensino Médio fora do CPS	<b>71</b>
Que já concluíram o Ensino Médio	<b>402</b>

<b>Etec José Rocha Mendes - 076.01 - Ext/Etec (EE Brasília Machado)</b>	<b>Município</b>	<b>São Paulo</b>
Rua Afonso Celso, 311 - Vila Mariana	<b>Região de Governo</b>	<b>Grande São Paulo</b>
CEP 04119-002 Tel.: 11 2063-4454	<b>Região Administrativa</b>	<b>Grande São Paulo</b>
<a href="mailto:e076acad@cps.sp.gov.br">e076acad@cps.sp.gov.br</a> / <a href="http://www.etecjoserochamendes.com.br">www.etecjoserochamendes.com.br</a>		

Eixo Tecnológico, Curso e quantidade de alunos por série (ensino médio ou integrado) ou módulo (ensino técnico)							
Eixo Tecnológico	Curso	Período	Séries / Módulos				Total
			1.º/1.º	2.º/2.º	3.º/3.º	4.º	
<b>Gestão e Negócios</b>	Administração	Noite		39	25		<b>64</b>
	Contabilidade	Noite	40				<b>40</b>
	Recursos Humanos	Noite		39	26		<b>65</b>
<b>Totais</b>			<b>40</b>	<b>78</b>	<b>51</b>		<b>169</b>

Observações: Alunos com matrícula no Ensino Técnico	Total
Que fazem o Ensino Médio fora do CPS	<b>10</b>
Que já concluíram o Ensino Médio	<b>159</b>

<b>Etec José Rocha Mendes - 076.03 - Ext/Etec (EE Amadeu Amaral)</b>	<b>Município</b>	<b>São Paulo</b>
Largo São José do Belém, 66 - Belenzinho	<b>Região de Governo</b>	<b>Grande São Paulo</b>
CEP 03057-040 Tel.: 11 2063-4454	<b>Região Administrativa</b>	<b>Grande São Paulo</b>
<a href="mailto:e076acad@cps.sp.gov.br">e076acad@cps.sp.gov.br</a> / <a href="http://www.etecjoserochamendes.com.br">www.etecjoserochamendes.com.br</a>		

Eixo Tecnológico, Curso e quantidade de alunos por série (ensino médio ou integrado) ou módulo (ensino técnico)							
Eixo Tecnológico	Curso	Período	Séries / Módulos				Total
			1.º/1.º	2.º/2.º	3.º/3.º	4.º	
<b>Gestão e Negócios</b>	Administração	Noite	40	36	35		<b>111</b>
	Contabilidade	Noite	40	32	26		<b>98</b>
	Transações Imobiliárias	Noite	40		24		<b>64</b>
<b>Educação Básica</b>	Ensino Médio	Tarde	40	40	40		<b>120</b>
<b>Totais</b>			<b>160</b>	<b>108</b>	<b>125</b>		<b>393</b>

<b>Observações: Alunos com matrícula no Ensino Técnico</b>	<b>Total</b>
Cursando o Ensino Médio na Unidade	<b>19</b>
Que fazem o Ensino Médio fora do CPS	<b>21</b>
Que já concluíram o Ensino Médio	<b>233</b>

<b>Etec Martin Luther King - 085</b>	<b>Município</b>	<b>São Paulo</b>
Rua Apucarana, 815 - Tatuapé	<b>Região de Governo</b>	<b>Grande São Paulo</b>
CEP 03311-000 Tel.: 11 2091-7465 11 2093-8636	<b>Região Administrativa</b>	<b>Grande São Paulo</b>
<a href="mailto:e085acad@cps.sp.gov.br">e085acad@cps.sp.gov.br</a> / <a href="http://www.etecmlk.com.br">www.etecmlk.com.br</a>		

Servidores Docentes: 83 Servidores Administrativos: 19

Eixo Tecnológico, Curso e quantidade de alunos por série (ensino médio ou integrado) ou módulo (ensino técnico)							
Eixo Tecnológico	Curso	Período	Séries / Módulos				Total
			1.º/1.º	2.º/2.º	3.º/3.º	4.º	
<b>Controle e Processos Industriais</b>	Automação Industrial	Noite	40	33	38	32	<b>143</b>
	Automação Industrial (Etim)	Integral	39	39	36		<b>114</b>
	Manutenção Automotiva	Noite	40	39	40		<b>119</b>
	Mecatrônica	Tarde	40	37	30	25	<b>132</b>
		Noite	40	34	38	38	<b>150</b>
	Mecatrônica (Etim)	Integral	39	38	37		<b>114</b>
	Mecânica	Noite	40	40	39	33	<b>152</b>
<b>Gestão e Negócios</b>	Administração	Noite	40	40	28		<b>108</b>
	Administração (Etim)	Integral	40	40	39		<b>119</b>
	Marketing	Noite	40	37	29		<b>106</b>
	Marketing (Etim)	Integral	39	34	38		<b>111</b>
<b>Totais</b>			<b>437</b>	<b>411</b>	<b>392</b>	<b>128</b>	<b>1.368</b>

<b>Observações: Alunos com matrícula no Ensino Técnico</b>	<b>Total</b>
Cursando o Ensino Médio em outra Etec	<b>5</b>
Que fazem o Ensino Médio fora do CPS	<b>239</b>
Que já concluíram o Ensino Médio	<b>666</b>



<b>Etec Martin Luther King - 085.02 - Ext/Etec (EE República do Paraguay)</b>	<b>Município</b>	<b>São Paulo</b>
Rua Carlos Muller, 21 - Vila São Maurício	Região de Governo	Grande São Paulo
CEP 03132-060 Tel.: 11 2091-7465 11 2093-8636	Região Administrativa	Grande São Paulo
<a href="mailto:e085acad@cps.sp.gov.br">e085acad@cps.sp.gov.br</a> / <a href="http://www.etecmlk.com.br">www.etecmlk.com.br</a>		

Eixo Tecnológico, Curso e quantidade de alunos por série (ensino médio ou integrado) ou módulo (ensino técnico)							
Eixo Tecnológico	Curso	Período	Séries / Módulos				Total
			1.º/1.º	2.º/2.º	3.º/3.º	4.º	
Gestão e Negócios	Contabilidade	Noite			24		24
	Serviços Jurídicos	Noite	40	34			74
<b>Totais</b>			<b>40</b>	<b>34</b>	<b>24</b>		<b>98</b>

<b>Observações: Alunos com matrícula no Ensino Técnico</b>	<b>Total</b>
Que fazem o Ensino Médio fora do CPS	24
Que já concluíram o Ensino Médio	74

<b>Etec de Guaianazes - 118</b>	<b>Município</b>	<b>São Paulo</b>
Rua Feliciano de Mendonça, 290 - Jardim Soares	Região de Governo	Grande São Paulo
CEP 08460-365 Tel.: 11 2551-9484 11 2552-0140	Região Administrativa	Grande São Paulo
<a href="mailto:e118acad@cps.sp.gov.br">e118acad@cps.sp.gov.br</a> / <a href="http://www.etecdeguaianazes.com.br">www.etecdeguaianazes.com.br</a>		

Servidores Docentes: 70 Servidores Administrativos: 09

Eixo Tecnológico, Curso e quantidade de alunos por série (ensino médio ou integrado) ou módulo (ensino técnico)							
Eixo Tecnológico	Curso	Período	Séries / Módulos				Total
			1.º/1.º	2.º/2.º	3.º/3.º	4.º	
Ambiente e Saúde	Nutrição e Dietética	Manhã	40	38	32		110
		Tarde	40	38			78
		Noite	40				40
Controle e Processos Industriais	Automação Industrial	Tarde		32			32
	Eletrotécnica	Noite	40	37	34		111
	Eletrônica	Noite				34	34
Gestão e Negócios	Administração	Tarde		37	34		71
		Noite	40	36	32		108
Informação e Comunicação	Informática	Tarde	40	37	26		103
	Informática (Étim)	Integral	40	40	34		114
Infraestrutura	Edificações	Noite	40	34	24		98
<b>Totais</b>			<b>320</b>	<b>329</b>	<b>216</b>	<b>34</b>	<b>899</b>

<b>Observações: Alunos com matrícula no Ensino Técnico</b>	<b>Total</b>
Cursando o Ensino Médio em outra Etec	3
Que fazem o Ensino Médio fora do CPS	259
Que já concluíram o Ensino Médio	523



<b>Etec de Guaianazes - 118.01 - Ext/Etec (CEU Lajeado)</b>	<b>Município</b>	<b>São Paulo</b>
Rua Manuel da Mota Coutinho, 293 - Guaianazes	<b>Região de Governo</b>	<b>Grande São Paulo</b>
CEP 08451-420 Tel.: 11 2551-9484 11 2552-0140	<b>Região Administrativa</b>	<b>Grande São Paulo</b>
<a href="mailto:e118acad@cps.sp.gov.br">e118acad@cps.sp.gov.br</a> / <a href="http://www.etecdeguaianazes.com.br">www.etecdeguaianazes.com.br</a>		

Eixo Tecnológico, Curso e quantidade de alunos por série (ensino médio ou integrado) ou módulo (ensino técnico)							
Eixo Tecnológico	Curso	Período	Séries / Módulos				Total
			1.º/1.º	2.º/2.º	3.º/3.º	4.º	
<b>Gestão e Negócios</b>	Administração	Noite	35				<b>35</b>
	Contabilidade	Noite	35	34	27		<b>96</b>
	Recursos Humanos	Noite	35	34	24		<b>93</b>
<b>Totais</b>			<b>105</b>	<b>68</b>	<b>51</b>		<b>224</b>

<b>Observações: Alunos com matrícula no Ensino Técnico</b>	<b>Total</b>
Que fazem o Ensino Médio fora do CPS	<b>42</b>
Que já concluíram o Ensino Médio	<b>182</b>

<b>Etec de Guaianazes - 118.02 - Ext/Etec (CEU Jambeiro)</b>	<b>Município</b>	<b>São Paulo</b>
Avenida Flores do Jambeiro s/nº - Guaianazes	<b>Região de Governo</b>	<b>Grande São Paulo</b>
CEP 08430-810 Tel.: 11 2551-9484 11 2552-0140	<b>Região Administrativa</b>	<b>Grande São Paulo</b>
<a href="mailto:e118acad@cps.sp.gov.br">e118acad@cps.sp.gov.br</a> / <a href="http://www.etecdeguaianazes.com.br">www.etecdeguaianazes.com.br</a>		

Eixo Tecnológico, Curso e quantidade de alunos por série (ensino médio ou integrado) ou módulo (ensino técnico)							
Eixo Tecnológico	Curso	Período	Séries / Módulos				Total
			1.º/1.º	2.º/2.º	3.º/3.º	4.º	
<b>Gestão e Negócios</b>	Logística	Noite	35	33			<b>68</b>
	Serviços Jurídicos	Noite	35	27			<b>62</b>
<b>Totais</b>			<b>70</b>	<b>60</b>			<b>130</b>

<b>Observações: Alunos com matrícula no Ensino Técnico</b>	<b>Total</b>
Cursando o Ensino Médio em outra Etec	<b>2</b>
Que fazem o Ensino Médio fora do CPS	<b>18</b>
Que já concluíram o Ensino Médio	<b>110</b>

<b>Etec da Zona Sul - 134</b>	<b>Município</b>	<b>São Paulo</b>
Rua Frederico Grotte, 322 - Jardim Vergueiro	<b>Região de Governo</b>	<b>Grande São Paulo</b>
CEP 05818-270 Tel.: 11 5851-9315 11 5891-1665	<b>Região Administrativa</b>	<b>Grande São Paulo</b>
<a href="mailto:e134acad@cps.sp.gov.br">e134acad@cps.sp.gov.br</a> / <a href="http://www.eteczonasul.com.br">www.eteczonasul.com.br</a>		

Servidores Docentes: 117 Servidores Administrativos: 10

Eixo Tecnológico, Curso e quantidade de alunos por série (ensino médio ou integrado) ou módulo (ensino técnico)							
Eixo Tecnológico	Curso	Período	Séries / Módulos				Total
			1.º/1.º	2.º/2.º	3.º/3.º	4.º	
<b>Ambiente e Saúde</b>	Enfermagem	Manhã	40	31	40	26	<b>137</b>
<b>Controle e Processos Industriais</b>	Eletrônica	Noite	40	39	24	34	<b>137</b>
	Eletrônica (Etim)	Integral	40	36	35		<b>111</b>
<b>Gestão e Negócios</b>	Administração	Tarde	40	38	34		<b>112</b>
		Noite	80	75	64		<b>219</b>
<b>Educação Básica</b>	Ensino Médio	Manhã	120	118	117		<b>355</b>
<b>Totais</b>			<b>360</b>	<b>337</b>	<b>314</b>	<b>60</b>	<b>1.071</b>

<b>Observações: Alunos com matrícula no Ensino Técnico</b>	<b>Total</b>
Cursando o Ensino Médio na Unidade	<b>13</b>
Que fazem o Ensino Médio fora do CPS	<b>116</b>
Que já concluíram o Ensino Médio	<b>476</b>



<b>Etec da Zona Sul - 134.01 - Ext/Etec (CEU Capão Redondo)</b>	<b>Município</b>	<b>São Paulo</b>
Rua Daniel Gran, s/nº - Capão Redondo	Região de Governo	Grande São Paulo
CEP 05867-380 Tel.: 11 5851-9315 11 5891-1665	Região Administrativa	Grande São Paulo
<a href="mailto:e134acad@cps.sp.gov.br">e134acad@cps.sp.gov.br</a> / <a href="http://www.eteczonasul.com.br">www.eteczonasul.com.br</a>		

Eixo Tecnológico, Curso e quantidade de alunos por série (ensino médio ou integrado) ou módulo (ensino técnico)							
Eixo Tecnológico	Curso	Período	Séries / Módulos				Total
			1.º/1.º	2.º/2.º	3.º/3.º	4.º	
<b>Gestão e Negócios</b>	Administração	Noite	60	59	46		<b>165</b>
	Logística	Noite	30	28	22		<b>80</b>
<b>Totais</b>			<b>90</b>	<b>87</b>	<b>68</b>		<b>245</b>

<b>Observações: Alunos com matrícula no Ensino Técnico</b>	<b>Total</b>
Que já concluíram o Ensino Médio	<b>245</b>

<b>Etec da Zona Sul - 134.02 - Ext/Etec (CEU Vila Rubi - Jornalista Alexandre Kadunc)</b>	<b>Município</b>	<b>São Paulo</b>
Rua Domingos Tarraso, 101 - Vila Rubi	Região de Governo	Grande São Paulo
CEP 04823-090 Tel.: 11 5851-9315 11 5891-1665	Região Administrativa	Grande São Paulo
<a href="mailto:e134acad@cps.sp.gov.br">e134acad@cps.sp.gov.br</a> / <a href="http://www.eteczonasul.com.br">www.eteczonasul.com.br</a>		

Eixo Tecnológico, Curso e quantidade de alunos por série (ensino médio ou integrado) ou módulo (ensino técnico)							
Eixo Tecnológico	Curso	Período	Séries / Módulos				Total
			1.º/1.º	2.º/2.º	3.º/3.º	4.º	
<b>Gestão e Negócios</b>	Administração	Noite	60	57	41		<b>158</b>
	Secretariado	Noite		22	20		<b>42</b>
<b>Totais</b>			<b>60</b>	<b>79</b>	<b>61</b>		<b>200</b>

<b>Observações: Alunos com matrícula no Ensino Técnico</b>	<b>Total</b>
Que já concluíram o Ensino Médio	<b>200</b>

<b>Etec da Zona Sul - 134.03 - Ext/Etec (CEU Vila do Sol)</b>	<b>Município</b>	<b>São Paulo</b>
Avenida dos Funcionários Públicos, 369 - Jardim Ângela	Região de Governo	Grande São Paulo
CEP 04962-000 Tel.: 11 5851-9315 11 5891-1665	Região Administrativa	Grande São Paulo
<a href="mailto:e134acad@cps.sp.gov.br">e134acad@cps.sp.gov.br</a> / <a href="http://www.eteczonasul.com.br">www.eteczonasul.com.br</a>		

Eixo Tecnológico, Curso e quantidade de alunos por série (ensino médio ou integrado) ou módulo (ensino técnico)							
Eixo Tecnológico	Curso	Período	Séries / Módulos				Total
			1.º/1.º	2.º/2.º	3.º/3.º	4.º	
<b>Gestão e Negócios</b>	Administração	Noite	60	59	50		<b>169</b>
	Logística	Noite	30	29			<b>59</b>
<b>Totais</b>			<b>90</b>	<b>88</b>	<b>50</b>		<b>228</b>

<b>Observações: Alunos com matrícula no Ensino Técnico</b>	<b>Total</b>
Cursando o Ensino Médio na Unidade	<b>2</b>
Que fazem o Ensino Médio fora do CPS	<b>17</b>
Que já concluíram o Ensino Médio	<b>209</b>







<b>Etec da Zona Sul - 134.04 - Ext/Etec (CEU Cantos do Amanhecer)</b>	<b>Município</b>	<b>São Paulo</b>
Avenida Cantos do Amanhecer, s/nº - Campo Limpo	Região de Governo	Grande São Paulo
CEP 05856-020 Tel.: 11 5851-9315 11 5891-1665	Região Administrativa	Grande São Paulo
<a href="mailto:e134acad@cps.sp.gov.br">e134acad@cps.sp.gov.br</a> / <a href="http://www.eteczonasul.com.br">www.eteczonasul.com.br</a>		

Eixo Tecnológico, Curso e quantidade de alunos por série (ensino médio ou integrado) ou módulo (ensino técnico)							
Eixo Tecnológico	Curso	Período	Séries / Módulos				Total
			1.º/1.º	2.º/2.º	3.º/3.º	4.º	
<b>Gestão e Negócios</b>	Administração	Noite	60	50	25		<b>135</b>
	Logística	Noite	30	23	25		<b>78</b>
<b>Totais</b>			<b>90</b>	<b>73</b>	<b>50</b>		<b>213</b>

<b>Observações: Alunos com matrícula no Ensino Técnico</b>	<b>Total</b>
Que já concluíram o Ensino Médio	<b>213</b>

<b>Etec da Zona Sul - 134.05 - Ext/Etec (CEU Três Lagos)</b>	<b>Município</b>	<b>São Paulo</b>
Estrada do Barro Branco, s/nº - Grajaú	Região de Governo	Grande São Paulo
CEP 04852-320 Tel.: 11 5851-9315 11 5891-1665	Região Administrativa	Grande São Paulo
<a href="mailto:e134acad@cps.sp.gov.br">e134acad@cps.sp.gov.br</a> / <a href="http://www.eteczonasul.com.br">www.eteczonasul.com.br</a>		

Eixo Tecnológico, Curso e quantidade de alunos por série (ensino médio ou integrado) ou módulo (ensino técnico)							
Eixo Tecnológico	Curso	Período	Séries / Módulos				Total
			1.º/1.º	2.º/2.º	3.º/3.º	4.º	
<b>Gestão e Negócios</b>	Administração	Noite	30	30	30		<b>90</b>
	Logística	Noite	30		19		<b>49</b>
<b>Totais</b>			<b>60</b>	<b>30</b>	<b>49</b>		<b>139</b>

<b>Observações: Alunos com matrícula no Ensino Técnico</b>	<b>Total</b>
Que já concluíram o Ensino Médio	<b>139</b>

<b>Etec Professor André Bogasian - 149.02 - Ext/Etec (CEU Jaguaré)</b>	<b>Município</b>	<b>São Paulo</b>
Avenida Kenkiti Simomoto, 80 - Jaguaré	Região de Governo	Grande São Paulo
CEP 05347-010 Tel.: 11 3685-4945 11 3683-4309	Região Administrativa	Grande São Paulo
<a href="mailto:e149acad@cps.sp.gov.br">e149acad@cps.sp.gov.br</a> / <a href="http://www.etecandrebogasian.com.br">www.etecandrebogasian.com.br</a>		

Eixo Tecnológico, Curso e quantidade de alunos por série (ensino médio ou integrado) ou módulo (ensino técnico)							
Eixo Tecnológico	Curso	Período	Séries / Módulos				Total
			1.º/1.º	2.º/2.º	3.º/3.º	4.º	
<b>Gestão e Negócios</b>	Administração	Noite	34	33	22		<b>89</b>
	Recursos Humanos	Noite	35	28			<b>63</b>
<b>Totais</b>			<b>69</b>	<b>61</b>	<b>22</b>		<b>152</b>

<b>Observações: Alunos com matrícula no Ensino Técnico</b>	<b>Total</b>
Que fazem o Ensino Médio fora do CPS	<b>10</b>
Que já concluíram o Ensino Médio	<b>142</b>





<b>Etec Doutora Maria Augusta Saraiva - 154</b>	<b>Município</b>	<b>São Paulo</b>
Rua Guaianazes, 1.385 - Campos Elíseos	<b>Região de Governo</b>	<b>Grande São Paulo</b>
CEP 01204-003 Tel.: 11 3224-0744 11 3105-7250	<b>Região Administrativa</b>	<b>Grande São Paulo</b>
<a href="mailto:e154acad@cps.sp.gov.br">e154acad@cps.sp.gov.br</a> / <a href="http://www.etecmas.com.br">www.etecmas.com.br</a>		

Servidores Docentes: 29 Servidores Administrativos: 08

Eixo Tecnológico, Curso e quantidade de alunos por série (ensino médio ou integrado) ou módulo (ensino técnico)							
Eixo Tecnológico	Curso	Período	Séries / Módulos				Total
			1.º/1.º	2.º/2.º	3.º/3.º	4.º	
Gestão e Negócios	Contabilidade	Noite	39		25		64
	Serviços Jurídicos	Noite	40	35	27		102
Produção Cultural e Design	Comunicação Visual	Noite	38	35	40		113
Segurança	Segurança do Trabalho	Noite	40	31	29		100
Educação Básica	Ensino Médio	Manhã	79	80	79		238
<b>Totais</b>			<b>236</b>	<b>181</b>	<b>200</b>		<b>617</b>

Observações: Alunos com matrícula no Ensino Técnico	Total
Cursando o Ensino Médio na Unidade	14
Cursando o Ensino Médio em outra Etec	4
Que fazem o Ensino Médio fora do CPS	45
Que já concluíram o Ensino Médio	316

<b>Etec Parque da Juventude - 159</b>	<b>Município</b>	<b>São Paulo</b>
Avenida Cruzeiro do Sul, 2.630 - Prédio I - Santana	<b>Região de Governo</b>	<b>Grande São Paulo</b>
CEP 02030-100 Tel.: 11 2221-0086 11 2221-0098 11 2221-0923	<b>Região Administrativa</b>	<b>Grande São Paulo</b>
<a href="mailto:e159acad@cps.sp.gov.br">e159acad@cps.sp.gov.br</a> / <a href="http://www.etecpj.com.br">www.etecpj.com.br</a>		

Servidores Docentes: 75 Servidores Administrativos: 08

Eixo Tecnológico, Curso e quantidade de alunos por série (ensino médio ou integrado) ou módulo (ensino técnico)							
Eixo Tecnológico	Curso	Período	Séries / Módulos				Total
			1.º/1.º	2.º/2.º	3.º/3.º	4.º	
Ambiente e Saúde	Enfermagem	Manhã	30	28	20	24	102
		Tarde	30	23	20	26	99
	Meio Ambiente (Etim)	Integral		33	35		68
Desenvolvimento Educacional e Social	Biblioteconomia	Noite	40	30			70
Gestão e Negócios	Administração (Etim)	Integral	78	40	40		158
	Logística	Noite	40	38	35		113
	Marketing	Noite	40	33	28		101
	Marketing (Etim)	Integral		31	35		66
Informação e Comunicação	Informática para Internet (Etim)	Integral	79	36	37		152
Produção Cultural e Design	Museologia	Noite	40	30	21		91
<b>Totais</b>			<b>377</b>	<b>322</b>	<b>271</b>	<b>50</b>	<b>1.020</b>

Observações: Alunos com matrícula no Ensino Técnico	Total
Cursando o Ensino Médio em outra Etec	3
Que fazem o Ensino Médio fora do CPS	28
Que já concluíram o Ensino Médio	545

<b>Etec Parque da Juventude - 159.03 - Ext/Etec (EE Barão Homem de Mello)</b>	<b>Município</b>	<b>São Paulo</b>
Rua Alfredo Pujol, 1555 Santana	Região de Governo	Grande São Paulo
CEP 02017-013 Tel.: 11 2221-0086 11 2221-0098	Região Administrativa	Grande São Paulo
<a href="mailto:e159acad@cps.sp.gov.br">e159acad@cps.sp.gov.br</a> / <a href="http://www.etecpj.com.br">www.etecpj.com.br</a>		

Eixo Tecnológico, Curso e quantidade de alunos por série (ensino médio ou integrado) ou módulo (ensino técnico)							
Eixo Tecnológico	Curso	Período	Séries / Módulos				Total
			1.º/1.º	2.º/2.º	3.º/3.º	4.º	
<b>Gestão e Negócios</b>	Administração (Etim)**	Integral			20		<b>20</b>
<b>Totais</b>					<b>20</b>		<b>20</b>

(\*\*) Ensinos Médio e Técnico na Escola da Secretaria da Educação e certificados pelo Centro Paula Souza.

<b>Etec Parque da Juventude - 159.02 - Ext/Etec (CEU Jaçanã)</b>	<b>Município</b>	<b>São Paulo</b>
Rua Antonio Cesar Neto, 105	Região de Governo	Grande São Paulo
CEP 02274-100 Tel.: 11 2221-0086 11 2221-0098 11 2221-0923	Região Administrativa	Grande São Paulo
<a href="mailto:e159acad@cps.sp.gov.br">e159acad@cps.sp.gov.br</a> / <a href="http://www.etecpj.com.br">www.etecpj.com.br</a>		

Eixo Tecnológico, Curso e quantidade de alunos por série (ensino médio ou integrado) ou módulo (ensino técnico)							
Eixo Tecnológico	Curso	Período	Séries / Módulos				Total
			1.º/1.º	2.º/2.º	3.º/3.º	4.º	
<b>Gestão e Negócios</b>	Administração	Noite	30	30	24		<b>84</b>
	Recursos Humanos	Noite	30	18	17		<b>65</b>
	Serviços Jurídicos	Noite		26	21		<b>47</b>
<b>Totais</b>			<b>60</b>	<b>74</b>	<b>62</b>		<b>196</b>

Observações: Alunos com matrícula no Ensino Técnico	Total
Que fazem o Ensino Médio fora do CPS	<b>35</b>
Que já concluíram o Ensino Médio	<b>161</b>

<b>Etec Juscelino Kubitschek de Oliveira - 166.02 - Ext/Etec (CEU Caminho do Mar)</b>	<b>Município</b>	<b>São Paulo</b>
Rua Engenheiro Armando de Arruda Pereira, 5.241 - Jabaquara	Região de Governo	Grande São Paulo
CEP 04325-001 Tel.: 11 4056-1302 11 4043-2447	Região Administrativa	Grande São Paulo
<a href="mailto:e166acad@cps.sp.gov.br">e166acad@cps.sp.gov.br</a> / <a href="http://www.etecjk.com">www.etecjk.com</a>		

Eixo Tecnológico, Curso e quantidade de alunos por série (ensino médio ou integrado) ou módulo (ensino técnico)							
Eixo Tecnológico	Curso	Período	Séries / Módulos				Total
			1.º/1.º	2.º/2.º	3.º/3.º	4.º	
<b>Desenvolvimento Educacional e Social</b>	Orientação Comunitária	Noite	30	18			<b>48</b>
<b>Gestão e Negócios</b>	Administração	Noite	30	29	22		<b>81</b>
	Finanças	Noite	30	28	8		<b>66</b>
<b>Totais</b>			<b>90</b>	<b>75</b>	<b>30</b>		<b>195</b>

(\*) Turmas da unidade Etec Getúlio Vargas - 013.02 - Ext/Etec (CEU Caminho do Mar), foram transferidas para esta unidade.

Observações: Alunos com matrícula no Ensino Técnico	Total
Que fazem o Ensino Médio fora do CPS	<b>27</b>
Que já concluíram o Ensino Médio	<b>168</b>

<b>Etec Juscelino Kubitschek de Oliveira - 166.1 - Cd_Cps - (Americanoópolis)</b>	<b>Município</b>	<b>São Paulo</b>
Rua Antonio Bispo de Souza, 182 - Jardim Vilas Boas - Americanópolis	<b>Região de Governo</b>	<b>Grande São Paulo</b>
CEP: 04416-050 Tel.: 11 4056-1302 11 4044-4431	<b>Região Administrativa</b>	<b>Grande São Paulo</b>
<a href="mailto:e166acad@cps.sp.gov.br">e166acad@cps.sp.gov.br</a> / <a href="http://www.etecjk.com">www.etecjk.com</a>		

Eixo Tecnológico, Curso e quantidade de alunos por série (ensino médio ou integrado) ou módulo (ensino técnico)							
Eixo Tecnológico	Curso	Período	Séries / Módulos				Total
			1.º/1.º	2.º/2.º	3.º/3.º	4.º	
<b>Gestão e Negócios</b>	Administração	Manhã		35			<b>35</b>
<b>Totais</b>				<b>35</b>			<b>35</b>

<b>Observações: Alunos com matrícula no Ensino Técnico</b>	<b>Total</b>
Que fazem o Ensino Médio fora do CPS	<b>12</b>
Que já concluíram o Ensino Médio	<b>23</b>

<b>Etec de Itaquera - 169</b>	<b>Município</b>	<b>São Paulo</b>
Rua Virgínia Ferni, 400 - COHAB II - Conjunto Habitacional José Bonifácio	<b>Região de Governo</b>	<b>Grande São Paulo</b>
CEP 08253-000 Tel.: 11 2521-8188 11 2254-7627	<b>Região Administrativa</b>	<b>Grande São Paulo</b>
<a href="mailto:e169acad@cps.sp.gov.br">e169acad@cps.sp.gov.br</a> / <a href="http://www.etecitaquera.com.br">www.etecitaquera.com.br</a>		

Servidores Docentes: 51 Servidores Administrativos: 02

Eixo Tecnológico, Curso e quantidade de alunos por série (ensino médio ou integrado) ou módulo (ensino técnico)							
Eixo Tecnológico	Curso	Período	Séries / Módulos				Total
			1.º/1.º	2.º/2.º	3.º/3.º	4.º	
<b>Gestão e Negócios</b>	Administração	Tarde	40	39	34		<b>113</b>
		Noite	40	39	32		<b>111</b>
	Contabilidade	Noite	40	40	32		<b>112</b>
<b>Informação e Comunicação</b>	Informática	Tarde	40	37	33		<b>110</b>
		Noite	40	35	25		<b>100</b>
<b>Educação Básica</b>	Ensino Médio	Manhã	120	120	120		<b>360</b>
<b>Totais</b>			<b>320</b>	<b>310</b>	<b>276</b>		<b>906</b>

<b>Observações: Alunos com matrícula no Ensino Técnico</b>	<b>Total</b>
Cursando o Ensino Médio na Unidade	<b>33</b>
Que fazem o Ensino Médio fora do CPS	<b>299</b>
Que já concluíram o Ensino Médio	<b>214</b>

<b>Etec de Itaquera - 169.02 - Ext/Etec (CEU Parque Veredas)</b>	<b>Município</b>	<b>São Paulo</b>
Rua Daniel Muller, 347 - Chácara Dona Olívia	<b>Região de Governo</b>	<b>Grande São Paulo</b>
CEP 08141-290 Tel.: 11 2521-8188 11 2254-7627	<b>Região Administrativa</b>	<b>Grande São Paulo</b>
<a href="mailto:e169acad@cps.sp.gov.br">e169acad@cps.sp.gov.br</a> / <a href="http://www.etecitaquera.com.br">www.etecitaquera.com.br</a>		

Eixo Tecnológico, Curso e quantidade de alunos por série (ensino médio ou integrado) ou módulo (ensino técnico)							
Eixo Tecnológico	Curso	Período	Séries / Módulos				Total
			1.º/1.º	2.º/2.º	3.º/3.º	4.º	
<b>Gestão e Negócios</b>	Administração	Noite	30	30	28		<b>88</b>
<b>Totais</b>			<b>30</b>	<b>30</b>	<b>28</b>		<b>88</b>

<b>Observações: Alunos com matrícula no Ensino Técnico</b>	<b>Total</b>
Cursando o Ensino Médio na Unidade	<b>1</b>
Que fazem o Ensino Médio fora do CPS	<b>53</b>
Que já concluíram o Ensino Médio	<b>34</b>



<b>Etec de Itaquera - 169.03 - Ext/Etec (CEU Inácio Monteiro)</b>	<b>Município</b>	<b>São Paulo</b>
Rua Barão Barroso do Amazonas, s/n° - Guaianases	Região de Governo	Grande São Paulo
CEP 08472-721 Tel.: 11 2521-8188 11 2254-7627	Região Administrativa	Grande São Paulo
<a href="mailto:e169acad@cps.sp.gov.br">e169acad@cps.sp.gov.br</a> / <a href="http://www.etecitaquera.com.br">www.etecitaquera.com.br</a>		

Eixo Tecnológico, Curso e quantidade de alunos por série (ensino médio ou integrado) ou módulo (ensino técnico)							
Eixo Tecnológico	Curso	Período	Séries / Módulos				Total
			1.º/1.º	2.º/2.º	3.º/3.º	4.º	
Gestão e Negócios	Administração	Noite	30	28	23		81
<b>Totais</b>			<b>30</b>	<b>28</b>	<b>23</b>		<b>81</b>

<b>Observações: Alunos com matrícula no Ensino Técnico</b>	<b>Total</b>
Que fazem o Ensino Médio fora do CPS	35
Que já concluíram o Ensino Médio	46

<b>Etec de Sapopemba - 172</b>	<b>Município</b>	<b>São Paulo</b>
Rua Benjamin de Tudela, 155 - Fazenda da Juta	Região de Governo	Grande São Paulo
CEP 03977-408 Tel.: 11 2019-1519 11 2019-1533	Região Administrativa	Grande São Paulo
<a href="mailto:e172acad@cps.sp.gov.br">e172acad@cps.sp.gov.br</a> / <a href="http://www.etecdesapopemba.com.br">www.etecdesapopemba.com.br</a>		

Servidores Docentes: 59 Servidores Administrativos: 09

Eixo Tecnológico, Curso e quantidade de alunos por série (ensino médio ou integrado) ou módulo (ensino técnico)							
Eixo Tecnológico	Curso	Período	Séries / Módulos				Total
			1.º/1.º	2.º/2.º	3.º/3.º	4.º	
Gestão e Negócios	Administração	Noite	40	37	32		109
	Administração (Etim)	Integral	40	39	37		116
	Marketing	Tarde*	25				25
		Noite	40	34	25		99
Informação e Comunicação	Informática	Tarde	40	33	38		111
	Informática (Etim)	Integral	40	40	36		116
	Redes de Computadores	Noite	40	34	20		94
Produção Alimentícia	Alimentos	Noite	40	39	23		102
	Alimentos (Etim)	Integral	41	40	40		121
<b>Totais</b>			<b>346</b>	<b>296</b>	<b>251</b>		<b>893</b>

(\*) Alunos do Programa MedioTec

<b>Observações: Alunos com matrícula no Ensino Técnico</b>	<b>Total</b>
Que fazem o Ensino Médio fora do CPS	274
Que já concluíram o Ensino Médio	266

<b>Etec de Sapopemba - 172.01 - Ext/Etec (EE Stefan Zweig)</b>	<b>Município</b>	<b>São Paulo</b>
Rua Genaro Arila Arensanz, 225 - Vila Ivone	Região de Governo	Grande São Paulo
CEP 03275-090 Tel.: 11 2019-1519 11 2019-1533	Região Administrativa	Grande São Paulo
<a href="mailto:e172acad@cps.sp.gov.br">e172acad@cps.sp.gov.br</a> / <a href="http://www.etecdesapopemba.com.br">www.etecdesapopemba.com.br</a>		

Eixo Tecnológico, Curso e quantidade de alunos por série (ensino médio ou integrado) ou módulo (ensino técnico)							
Eixo Tecnológico	Curso	Período	Séries / Módulos				Total
			1.º/1.º	2.º/2.º	3.º/3.º	4.º	
Gestão e Negócios	Logística	Tarde*	25				25
		Noite	40	40	31		111
	Recursos Humanos	Noite	40	39	34		113
<b>Totais</b>			<b>105</b>	<b>79</b>	<b>65</b>		<b>249</b>

(\*) Alunos do Programa MedioTec

<b>Observações: Alunos com matrícula no Ensino Técnico</b>	<b>Total</b>
Que fazem o Ensino Médio fora do CPS	105
Que já concluíram o Ensino Médio	144





<b>Etec de Sapopemba - 172.02 - Ext/Etec (CEU Sapopemba)</b>	<b>Município</b>	<b>São Paulo</b>
Rua Manoel Quirino de Mattos, s/nº - Jardim Sapopemba	<b>Região de Governo</b>	<b>Grande São Paulo</b>
CEP 03969-000 Tel.: 11 2019-1519 11 2019-1533	<b>Região Administrativa</b>	<b>Grande São Paulo</b>
<a href="mailto:e172acad@cps.sp.gov.br">e172acad@cps.sp.gov.br</a> / <a href="http://www.etecdesapopemba.com.br">www.etecdesapopemba.com.br</a>		

Eixo Tecnológico, Curso e quantidade de alunos por série (ensino médio ou integrado) ou módulo (ensino técnico)							
Eixo Tecnológico	Curso	Período	Séries / Módulos				Total
			1.º/1.º	2.º/2.º	3.º/3.º	4.º	
<b>Gestão e Negócios</b>	Contabilidade	Noite	30	23	28		<b>81</b>
	Serviços Jurídicos	Noite	29	28	21		<b>78</b>
<b>Turismo, Hospitalidade e Lazer</b>	Eventos	Noite	30	28	27		<b>85</b>
<b>Totais</b>			<b>89</b>	<b>79</b>	<b>76</b>		<b>244</b>

<b>Observações: Alunos com matrícula no Ensino Técnico</b>	<b>Total</b>
Que fazem o Ensino Médio fora do CPS	<b>108</b>
Que já concluíram o Ensino Médio	<b>136</b>

<b>Etec de Artes - 180</b>	<b>Município</b>	<b>São Paulo</b>
Avenida Cruzeiro do Sul, 2.630 - Prédio II - Santana	<b>Região de Governo</b>	<b>Grande São Paulo</b>
CEP 02030-100 Tel.: 11 2089-0740 11 2089-0741	<b>Região Administrativa</b>	<b>Grande São Paulo</b>
<a href="mailto:e180acad@cps.sp.gov.br">e180acad@cps.sp.gov.br</a> / <a href="http://www.etecdeartes.com.br">www.etecdeartes.com.br</a>		

Servidores Docentes: 50 Servidores Administrativos: 14

Eixo Tecnológico, Curso e quantidade de alunos por série (ensino médio ou integrado) ou módulo (ensino técnico)							
Eixo Tecnológico	Curso	Período	Séries / Módulos				Total
			1.º/1.º	2.º/2.º	3.º/3.º	4.º	
<b>Produção Cultural e Design</b>	Canto	Manhã		29	28		<b>57</b>
		Noite	30	29	21		<b>80</b>
	Dança	Tarde	30	23	20		<b>73</b>
		Noite	30	28	29		<b>87</b>
	Design de Interiores	Noite	30	27	21		<b>78</b>
	Paisagismo	Manhã	30	25			<b>55</b>
	Processos Fotográficos	Manhã	30	29	22		<b>81</b>
	Regência	Manhã		21	19		<b>40</b>
		Noite	30	28	18		<b>76</b>
	Teatro	Manhã	30	25	23		<b>78</b>
Tarde		31	26	21		<b>78</b>	
<b>Turismo, Hospitalidade e Lazer</b>	Eventos	Tarde*	26				<b>26</b>
		Noite	31	27	13		<b>71</b>
<b>Totais</b>			<b>328</b>	<b>317</b>	<b>235</b>		<b>880</b>

(\*) Alunos do Programa MedioTec

<b>Observações: Alunos com matrícula no Ensino Técnico</b>	<b>Total</b>
Cursando o Ensino Médio em outra Etec	<b>14</b>
Que fazem o Ensino Médio fora do CPS	<b>111</b>
Que já concluíram o Ensino Médio	<b>755</b>



<b>Etec de Vila Formosa - 185</b>	<b>Município</b>	<b>São Paulo</b>
Rua Bactória, 38 - Vila Formosa	<b>Região de Governo</b>	<b>Grande São Paulo</b>
CEP 03472-100 Tel.: 11 2211-6485 11 2916-9467	<b>Região Administrativa</b>	<b>Grande São Paulo</b>
<a href="mailto:e185acad@cps.sp.gov.br">e185acad@cps.sp.gov.br</a> / <a href="http://www.etecdevilaformosa.com.br">www.etecdevilaformosa.com.br</a>		

Servidores Docentes: 40 Servidores Administrativos: 09

Eixo Tecnológico, Curso e quantidade de alunos por série (ensino médio ou integrado) ou módulo (ensino técnico)							
Eixo Tecnológico	Curso	Período	Séries / Módulos				Total
			1.º/1.º	2.º/2.º	3.º/3.º	4.º	
Gestão e Negócios	Administração	Noite			22		22
	Administração (Etim)	Integral	37	36	33		106
	Contabilidade	Noite	40	33	26		99
Informação e Comunicação	Informática	Tarde		34			34
	Informática (Etim)	Integral	40	37	36		113
Produção Cultural e Design	Comunicação Visual	Noite	40	36	25		101
<b>Totais</b>			<b>157</b>	<b>176</b>	<b>142</b>		<b>475</b>

Observações: Alunos com matrícula no Ensino Técnico	Total
Cursando o Ensino Médio na Unidade	1
Que fazem o Ensino Médio fora do CPS	77
Que já concluíram o Ensino Médio	178

<b>Etec Tereza Aparecida Cardoso Nunes de Oliveira - 186</b>	<b>Município</b>	<b>São Paulo</b>
Avenida Waldemar Tietz, 1.477 - Arthur Alvim	<b>Região de Governo</b>	<b>Grande São Paulo</b>
CEP 03589-001 Tel.: 11 2217-1409 11 2217-1547	<b>Região Administrativa</b>	<b>Grande São Paulo</b>
<a href="mailto:e186acad@cps.sp.gov.br">e186acad@cps.sp.gov.br</a> / <a href="http://www.etecterezanunes.com.br">www.etecterezanunes.com.br</a>		

Servidores Docentes: 47 Servidores Administrativos: 11

Eixo Tecnológico, Curso e quantidade de alunos por série (ensino médio ou integrado) ou módulo (ensino técnico)							
Eixo Tecnológico	Curso	Período	Séries / Módulos				Total
			1.º/1.º	2.º/2.º	3.º/3.º	4.º	
Controle e Processos Industriais	Automação Industrial	Noite		32			32
	Automação Industrial (Etim)	Integral		40	39		79
	Eletrotécnica	Noite	40	37	34	39	150
	Eletrônica	Noite	40				40
	Eletrônica (Etim)	Integral	41	39	72		152
Gestão e Negócios	Administração (Etim)	Integral	40	38	40		118
	Recursos Humanos	Noite	40	40	31		111
	Secretariado	Noite	40				40
	Secretariado (Etim)	Integral	40	40			80
<b>Totais</b>			<b>281</b>	<b>266</b>	<b>216</b>	<b>39</b>	<b>802</b>

Observações: Alunos com matrícula no Ensino Técnico	Total
Cursando o Ensino Médio em outra Etec	1
Que fazem o Ensino Médio fora do CPS	78
Que já concluíram o Ensino Médio	294





<b>Etec Tereza Aparecida Cardoso Nunes de Oliveira - 186.02 - Ext/Etec (EE Deputado Raul Pilla)</b>	<b>Município</b>	<b>São Paulo</b>
Rua São Bertoldo, 449 - Parque Cruzeiro do Sul	Região de Governo	Grande São Paulo
CEP 08070-380 Tel.: 11 2217-1409 11 2217-1547	Região Administrativa	Grande São Paulo
<a href="mailto:e186acad@cps.sp.gov.br">e186acad@cps.sp.gov.br</a> / <a href="http://www.efecterezanunes.com.br">www.efecterezanunes.com.br</a>		

Eixo Tecnológico, Curso e quantidade de alunos por série (ensino médio ou integrado) ou módulo (ensino técnico)							
Eixo Tecnológico	Curso	Período	Séries / Módulos				Total
			1.º/1.º	2.º/2.º	3.º/3.º	4.º	
Gestão e Negócios	Serviços Jurídicos	Noite			28		28
<b>Totais</b>					28		28

Observações: Alunos com matrícula no Ensino Técnico	Total
Que fazem o Ensino Médio fora do CPS	5
Que já concluíram o Ensino Médio	23

<b>Etec de Cidade Tiradentes - 199</b>	<b>Município</b>	<b>São Paulo</b>
Rua Igarapé Água Azul, 70 - Cidade Tiradentes	Região de Governo	Grande São Paulo
CEP 08485-310 Tel.: 11 2516-6965 11 2516-6966	Região Administrativa	Grande São Paulo
<a href="mailto:e199acad@cps.sp.gov.br">e199acad@cps.sp.gov.br</a> / <a href="http://www.etcct.com.br">www.etcct.com.br</a>		

Servidores Docentes: 64 Servidores Administrativos: 12

Eixo Tecnológico, Curso e quantidade de alunos por série (ensino médio ou integrado) ou módulo (ensino técnico)							
Eixo Tecnológico	Curso	Período	Séries / Módulos				Total
			1.º/1.º	2.º/2.º	3.º/3.º	4.º	
Ambiente e Saúde	Farmácia	Noite	40	40	33		113
	Nutrição e Dietética	Manhã	40	35	35		110
	Nutrição e Dietética (Etim)	Integral	40	40	40		120
Controle e Processos Industriais	Química (Etim)	Integral			38		38
Gestão e Negócios	Administração	Tarde	40	38	36		114
		Noite	40	40	32		112
	Administração (Etim)	Integral	40	40	39		119
Produção Industrial	Química	Noite	40	36	29	29	134
	Química (Etim)	Integral	40	38			78
Segurança	Segurança do Trabalho	Tarde*	25				25
		Noite	40	38	37		115
<b>Totais</b>			<b>385</b>	<b>345</b>	<b>319</b>	<b>29</b>	<b>1.078</b>

(\*) Alunos do Programa MedioTec

Observações: Alunos com matrícula no Ensino Técnico	Total
Cursando o Ensino Médio na Unidade	2
Que fazem o Ensino Médio fora do CPS	296
Que já concluíram o Ensino Médio	425







<b>Etec de Cidade Tiradentes - 199.01 - Ext/Etec (CEU Alto Alegre)</b>	<b>Município</b>	<b>São Paulo</b>
Rua Bento Guelfi, s/nº - Jardim Laranjeira - Iguatemi	Região de Governo	Grande São Paulo
CEP 08381-001 Tel.: 11 2516-6965 11 2516-6966	Região Administrativa	Grande São Paulo
<a href="mailto:e199acad@cps.sp.gov.br">e199acad@cps.sp.gov.br</a> / <a href="http://www.etect.com.br">www.etect.com.br</a>		

Eixo Tecnológico, Curso e quantidade de alunos por série (ensino médio ou integrado) ou módulo (ensino técnico)							
Eixo Tecnológico	Curso	Período	Séries / Módulos				Total
			1.º/1.º	2.º/2.º	3.º/3.º	4.º	
<b>Gestão e Negócios</b>	Administração	Noite	30	30	21		<b>81</b>
	Logística	Noite	30	30	23		<b>83</b>
	Recursos Humanos	Noite	30	30	22		<b>82</b>
<b>Totais</b>			<b>90</b>	<b>90</b>	<b>66</b>		<b>246</b>

Observações: Alunos com matrícula no Ensino Técnico	Total
Cursando o Ensino Médio na Unidade	<b>1</b>
Que fazem o Ensino Médio fora do CPS	<b>55</b>
Que já concluíram o Ensino Médio	<b>190</b>

<b>Etec Takashi Morita - 200</b>	<b>Município</b>	<b>São Paulo</b>
Avenida Mário Lopes Leão, 1.050 A - Santo Amaro	Região de Governo	Grande São Paulo
CEP 04754-010 Tel.: 11 5521-0636 11 5524-7101	Região Administrativa	Grande São Paulo
<a href="mailto:e200acad@cps.sp.gov.br">e200acad@cps.sp.gov.br</a> / <a href="http://www.etectm.com.br">www.etectm.com.br</a>		

Servidores Docentes: 57 Servidores Administrativos: 13

Eixo Tecnológico, Curso e quantidade de alunos por série (ensino médio ou integrado) ou módulo (ensino técnico)							
Eixo Tecnológico	Curso	Período	Séries / Módulos				Total
			1.º/1.º	2.º/2.º	3.º/3.º	4.º	
<b>Controle e Processos Industriais</b>	Automação Industrial	Noite	40	40	40	39	<b>159</b>
	Automação Industrial (Etim)	Integral	40	29	35		<b>104</b>
	Eletrônica	Noite		40		40	<b>80</b>
	Eletrônica (Etim)	Integral	40	34	28		<b>102</b>
<b>Gestão e Negócios</b>	Contabilidade	Noite		39			<b>39</b>
	Logística (Etim)	Integral	40	35			<b>75</b>
<b>Segurança</b>	Segurança do Trabalho	Noite	40	40	38		<b>118</b>
<b>Totais</b>			<b>200</b>	<b>257</b>	<b>141</b>	<b>79</b>	<b>677</b>

Observações: Alunos com matrícula no Ensino Técnico	Total
Cursando o Ensino Médio em outra Etec	<b>1</b>
Que fazem o Ensino Médio fora do CPS	<b>66</b>
Que já concluíram o Ensino Médio	<b>329</b>

<b>Etec Takashi Morita - 200.03 - Ext/Etec (EE Paulo Eiró)</b>	<b>Município</b>	<b>São Paulo</b>
Rua Padre José Maria, 210 - Santo Amaro	Região de Governo	Grande São Paulo
CEP 04753-060 Tel.: 11 5521-0636 11 5524-7101	Região Administrativa	Grande São Paulo
<a href="mailto:e200acad@cps.sp.gov.br">e200acad@cps.sp.gov.br</a> / <a href="http://www.etectm.com.br">www.etectm.com.br</a>		

Eixo Tecnológico, Curso e quantidade de alunos por série (ensino médio ou integrado) ou módulo (ensino técnico)							
Eixo Tecnológico	Curso	Período	Séries / Módulos				Total
			1.º/1.º	2.º/2.º	3.º/3.º	4.º	
<b>Gestão e Negócios</b>	Logística	Noite			40		<b>40</b>
<b>Totais</b>					<b>40</b>		<b>40</b>

Observações: Alunos com matrícula no Ensino Técnico	Total
Que fazem o Ensino Médio fora do CPS	<b>12</b>
Que já concluíram o Ensino Médio	<b>28</b>





<b>Etec Takashi Morita - 200.02 - Ext/Etec (CEU Alvarenga)</b>	<b>Município</b>	<b>São Paulo</b>
Estrada do Alvarenga, 3.752 - Pedreira	Região de Governo	Grande São Paulo
CEP 04474-340 Tel.: 11 5521-0636 11 5524-7101	Região Administrativa	Grande São Paulo
<a href="mailto:e200acad@cps.sp.gov.br">e200acad@cps.sp.gov.br</a> / <a href="http://www.etectm.com.br">www.etectm.com.br</a>		

Eixo Tecnológico, Curso e quantidade de alunos por série (ensino médio ou integrado) ou módulo (ensino técnico)							
Eixo Tecnológico	Curso	Período	Séries / Módulos				Total
			1.º/1.º	2.º/2.º	3.º/3.º	4.º	
<b>Gestão e Negócios</b>	Administração	Noite	30	30	30		<b>90</b>
<b>Totais</b>			<b>30</b>	<b>30</b>	<b>30</b>		<b>90</b>

<b>Observações: Alunos com matrícula no Ensino Técnico</b>	<b>Total</b>
Que fazem o Ensino Médio fora do CPS	<b>16</b>
Que já concluíram o Ensino Médio	<b>74</b>

<b>Etec Takashi Morita - 200.04 - Ext/Etec (CEU Parelheiros)</b>	<b>Município</b>	<b>São Paulo</b>
Rua José Pedro de Borba, 20 - Parelheiros	Região de Governo	Grande São Paulo
CEP 04890-090 Tel.: 11 5521-0636 11 5524-7101	Região Administrativa	Grande São Paulo
<a href="mailto:e200acad@cps.sp.gov.br">e200acad@cps.sp.gov.br</a> / <a href="http://www.etectm.com.br">www.etectm.com.br</a>		

Eixo Tecnológico, Curso e quantidade de alunos por série (ensino médio ou integrado) ou módulo (ensino técnico)							
Eixo Tecnológico	Curso	Período	Séries / Módulos				Total
			1.º/1.º	2.º/2.º	3.º/3.º	4.º	
<b>Gestão e Negócios</b>	Administração	Noite	30	30	30		<b>90</b>
<b>Totais</b>			<b>30</b>	<b>30</b>	<b>30</b>		<b>90</b>

<b>Observações: Alunos com matrícula no Ensino Técnico</b>	<b>Total</b>
Que fazem o Ensino Médio fora do CPS	<b>11</b>
Que já concluíram o Ensino Médio	<b>79</b>

<b>Etec de Heliópolis - 205</b>	<b>Município</b>	<b>São Paulo</b>
Estrada das Lágrimas, 2.461 - São João Clímaco	Região de Governo	Grande São Paulo
CEP 04232-000 Tel.: 11 2083-2727	Região Administrativa	Grande São Paulo
<a href="mailto:e205acad@cps.sp.gov.br">e205acad@cps.sp.gov.br</a> / <a href="http://www.etecheliopolis.com.br">www.etecheliopolis.com.br</a>		

Servidores Docentes: 50 Servidores Administrativos: 08

Eixo Tecnológico, Curso e quantidade de alunos por série (ensino médio ou integrado) ou módulo (ensino técnico)							
Eixo Tecnológico	Curso	Período	Séries / Módulos				Total
			1.º/1.º	2.º/2.º	3.º/3.º	4.º	
<b>Ambiente e Saúde</b>	Nutrição e Dietética	Noite	40	34	25		<b>99</b>
	Nutrição e Dietética (Etim)	Integral	40	36	36		<b>112</b>
<b>Gestão e Negócios</b>	Administração	Noite	41	38	27		<b>106</b>
<b>Informação e Comunicação</b>	Informática	Noite		24			<b>24</b>
	Informática (Etim)	Integral	41	40	34		<b>115</b>
<b>Infraestrutura</b>	Edificações	Noite	40	34	32		<b>106</b>
	Edificações (EJA)	Noite		12	12		<b>24</b>
<b>Educação Básica</b>	Ensino Médio	Manhã	81	80	74		<b>235</b>
<b>Totais</b>			<b>283</b>	<b>298</b>	<b>240</b>		<b>821</b>

<b>Observações: Alunos com matrícula no Ensino Técnico</b>	<b>Total</b>
Cursando o Ensino Médio na Unidade	<b>16</b>
Que fazem o Ensino Médio fora do CPS	<b>86</b>
Que já concluíram o Ensino Médio	<b>233</b>



<b>Etec Professor Adhemar Batista Heméritas - 207</b>	<b>Município</b>	<b>São Paulo</b>
Rua Abilene, 16 - Parque Santo Antonio	<b>Região de Governo</b>	<b>Grande São Paulo</b>
CEP 03385-160 Tel.: 11 2301-1058 11 3794-2300	<b>Região Administrativa</b>	<b>Grande São Paulo</b>
<a href="mailto:e207acad@cps.sp.gov.br">e207acad@cps.sp.gov.br</a> / <a href="http://www.etecabh.com.br">www.etecabh.com.br</a>		

Servidores Docentes: 57 Servidores Administrativos: 09

Eixo Tecnológico, Curso e quantidade de alunos por série (ensino médio ou integrado) ou módulo (ensino técnico)							
Eixo Tecnológico	Curso	Período	Séries / Módulos				Total
			1.º/1.º	2.º/2.º	3.º/3.º	4.º	
<b>Ambiente e Saúde</b>	Farmácia	Tarde	40	36	37		<b>113</b>
		Noite	40	38	39		<b>117</b>
<b>Controle e Processos Industriais</b>	Eletroeletrônica	Noite	40	39	35	29	<b>143</b>
	Eletrônica (Etim)	Integral	40	38	34		<b>112</b>
<b>Gestão e Negócios</b>	Administração	Noite	40	38	35		<b>113</b>
	Administração (Etim)	Integral	40	40	39		<b>119</b>
<b>Informação e Comunicação</b>	Informática (Etim)	Integral	40	40	38		<b>118</b>
	Manutenção e Suporte em Informática	Noite	40	32	32		<b>104</b>
<b>Totais</b>			<b>320</b>	<b>301</b>	<b>289</b>	<b>29</b>	<b>939</b>

<b>Observações: Alunos com matrícula no Ensino Técnico</b>	<b>Total</b>
Que fazem o Ensino Médio fora do CPS	<b>170</b>
Que já concluíram o Ensino Médio	<b>420</b>

<b>Etec de Tiquatira - 208</b>	<b>Município</b>	<b>São Paulo</b>
Avenida Condessa Elisabeth de Robiano, 5.200 - Penha	<b>Região de Governo</b>	<b>Grande São Paulo</b>
CEP 03704-000 Tel.: 11 2225-2504 11 2093-2021	<b>Região Administrativa</b>	<b>Grande São Paulo</b>
<a href="mailto:e208acad@cps.sp.gov.br">e208acad@cps.sp.gov.br</a> / <a href="http://www.etectiquatira.com.br">www.etectiquatira.com.br</a>		

Servidores Docentes: 68 Servidores Administrativos: 08

Eixo Tecnológico, Curso e quantidade de alunos por série (ensino médio ou integrado) ou módulo (ensino técnico)							
Eixo Tecnológico	Curso	Período	Séries / Módulos				Total
			1.º/1.º	2.º/2.º	3.º/3.º	4.º	
<b>Controle e Processos Industriais</b>	Química (Etim)	Integral			43		<b>43</b>
<b>Produção Cultural e Design</b>	Comunicação Visual	Tarde	41	35			<b>76</b>
		Noite	40	36	33		<b>109</b>
	Comunicação Visual (Etim)	Integral	41	42	44		<b>127</b>
	Modelagem de Vestuário	Tarde	40	35			<b>75</b>
		Noite	40	35	33		<b>108</b>
	Modelagem de Vestuário (Etim)	Integral	42	35	38		<b>115</b>
<b>Produção Industrial</b>	Química	Tarde	40	40	28	38	<b>146</b>
		Noite	40	42	38	33	<b>153</b>
	Química (Etim)	Integral	40	42			<b>82</b>
<b>Totais</b>			<b>364</b>	<b>342</b>	<b>257</b>	<b>71</b>	<b>1.034</b>

<b>Observações: Alunos com matrícula no Ensino Técnico</b>	<b>Total</b>
Cursando o Ensino Médio em outra Etec	<b>24</b>
Que fazem o Ensino Médio fora do CPS	<b>230</b>
Que já concluíram o Ensino Médio	<b>413</b>

<b>Etec Zona Leste - 211</b>	<b>Município</b>	<b>São Paulo</b>
Avenida Águia de Haia, 2.633 - Cidade AE Carvalho	<b>Região de Governo</b>	<b>Grande São Paulo</b>
CEP 03685-000 Tel.: 11 2045-4000 11 2045-4011 11 2045-4016 11 2045-4002 11 2045-4003	<b>Região Administrativa</b>	<b>Grande São Paulo</b>
<a href="mailto:e21lacad@cps.sp.gov.br">e21lacad@cps.sp.gov.br</a> / <a href="http://www.etczonaleste.com.br">www.etczonaleste.com.br</a>		

Servidores Docentes: 73 Servidores Administrativos: 15

Eixo Tecnológico, Curso e quantidade de alunos por série (ensino médio ou integrado) ou módulo (ensino técnico)							
Eixo Tecnológico	Curso	Período	Séries / Módulos				Total
			1.º/1.º	2.º/2.º	3.º/3.º	4.º	
<b>Gestão e Negócios</b>	Administração	Manhã	40	40	26		<b>106</b>
		Noite	80	79	62		<b>221</b>
	Administração (Etim)	Integral	80	80	40		<b>200</b>
	Contabilidade	Noite	40	37	25		<b>102</b>
	Logística	Noite	40	38	36		<b>114</b>
	Logística (Etim)	Integral	40	40	38		<b>118</b>
<b>Informação e Comunicação</b>	Serviços Jurídicos	Noite	41	39	35		<b>115</b>
	Informática	Noite	40	32	30		<b>102</b>
		Integral	40	41	78		<b>159</b>
<b>Totais</b>			<b>441</b>	<b>426</b>	<b>370</b>		<b>1.237</b>

Observações: Alunos com matrícula no Ensino Técnico	Total
Cursando o Ensino Médio na Unidade	<b>1</b>
Que fazem o Ensino Médio fora do CPS	<b>380</b>
Que já concluíram o Ensino Médio	<b>379</b>

<b>Etec Zona Leste - 211.03 - Ext/Etec (EE Paulo Kobayashi)</b>	<b>Município</b>	<b>São Paulo</b>
Rua Dener, s/nº - Vila Nova União	<b>Região de Governo</b>	<b>Grande São Paulo</b>
CEP 08072-132 Tel.: 11 2045-4000 11 2045-4011	<b>Região Administrativa</b>	<b>Grande São Paulo</b>
<a href="mailto:e21lacad@cps.sp.gov.br">e21lacad@cps.sp.gov.br</a> / <a href="http://www.etczonaleste.com.br">www.etczonaleste.com.br</a>		

Eixo Tecnológico, Curso e quantidade de alunos por série (ensino médio ou integrado) ou módulo (ensino técnico)							
Eixo Tecnológico	Curso	Período	Séries / Módulos				Total
			1.º/1.º	2.º/2.º	3.º/3.º	4.º	
<b>Gestão e Negócios</b>	Recursos Humanos	Noite	29	23	18		<b>70</b>
<b>Totais</b>			<b>29</b>	<b>23</b>	<b>18</b>		<b>70</b>

Observações: Alunos com matrícula no Ensino Técnico	Total
Que fazem o Ensino Médio fora do CPS	<b>24</b>
Que já concluíram o Ensino Médio	<b>46</b>

<b>Etec Zona Leste - 211.01 - Ext/Etec (CEU Azul da Cor do Mar)</b>	<b>Município</b>	<b>São Paulo</b>
Rua Ernesto de Souza Cruz, 2.171 - Cidade A E Carvalho	<b>Região de Governo</b>	<b>Grande São Paulo</b>
CEP 08225-380 Tel.: 11 2045-4000 11 2045-4011	<b>Região Administrativa</b>	<b>Grande São Paulo</b>
<a href="mailto:e21lacad@cps.sp.gov.br">e21lacad@cps.sp.gov.br</a> / <a href="http://www.etczonaleste.com.br">www.etczonaleste.com.br</a>		

Eixo Tecnológico, Curso e quantidade de alunos por série (ensino médio ou integrado) ou módulo (ensino técnico)							
Eixo Tecnológico	Curso	Período	Séries / Módulos				Total
			1.º/1.º	2.º/2.º	3.º/3.º	4.º	
<b>Gestão e Negócios</b>	Recursos Humanos	Noite	36	31	27		<b>94</b>
<b>Totais</b>			<b>36</b>	<b>31</b>	<b>27</b>		<b>94</b>

Observações: Alunos com matrícula no Ensino Técnico	Total
Que fazem o Ensino Médio fora do CPS	<b>29</b>
Que já concluíram o Ensino Médio	<b>65</b>

<b>Etec Zona Leste - 211.02 - Ext/Etec (CEU Parque São Carlos)</b>	<b>Município</b>	<b>São Paulo</b>
Rua Cláudia, 141 - São Miguel Paulista	Região de Governo	Grande São Paulo
CEP 08062-590 Tel.: 11 2045-4000 11 2045-4011	Região Administrativa	Grande São Paulo
<a href="mailto:e211acad@cps.sp.gov.br">e211acad@cps.sp.gov.br</a> / <a href="http://www.eteczonaeste.com.br">www.eteczonaeste.com.br</a>		

Eixo Tecnológico, Curso e quantidade de alunos por série (ensino médio ou integrado) ou módulo (ensino técnico)							
Eixo Tecnológico	Curso	Período	Séries / Módulos				Total
			1.º/1.º	2.º/2.º	3.º/3.º	4.º	
<b>Gestão e Negócios</b>	Recursos Humanos	Noite	30	25	19		<b>74</b>
<b>Totais</b>			<b>30</b>	<b>25</b>	<b>19</b>		<b>74</b>

<b>Observações: Alunos com matrícula no Ensino Técnico</b>	<b>Total</b>
Que fazem o Ensino Médio fora do CPS	<b>27</b>
Que já concluíram o Ensino Médio	<b>47</b>

<b>Etec Parque Belém - 220</b>	<b>Município</b>	<b>São Paulo</b>
Rua Ulisses Cruz, 85 - Tatuapé	Região de Governo	Grande São Paulo
CEP 03077-000 Tel.: 11 2292-0742 11 2291-9293	Região Administrativa	Grande São Paulo
<a href="mailto:e220acad@cps.sp.gov.br">e220acad@cps.sp.gov.br</a> / <a href="http://www.etecpqbelem.com.br">www.etecpqbelem.com.br</a>		

Servidores Docentes: 46 Servidores Administrativos: 06

Eixo Tecnológico, Curso e quantidade de alunos por série (ensino médio ou integrado) ou módulo (ensino técnico)							
Eixo Tecnológico	Curso	Período	Séries / Módulos				Total
			1.º/1.º	2.º/2.º	3.º/3.º	4.º	
<b>Ambiente e Saúde</b>	Nutrição e Dietética	Noite	40	32			<b>72</b>
	Nutrição e Dietética (Etim)	Integral	40	40	35		<b>115</b>
<b>Gestão e Negócios</b>	Administração	Noite	40	39	33		<b>112</b>
	Logística	Noite	40	39			<b>79</b>
<b>Informação e Comunicação</b>	Informática para Internet	Tarde*	25				<b>25</b>
	Informática para Internet (Etim)	Integral	40	40	39		<b>119</b>
<b>Produção Industrial</b>	Química	Noite	40	40	33	23	<b>136</b>
<b>Segurança</b>	Segurança do Trabalho	Noite	40	40	32		<b>112</b>
<b>Turismo, Hospitalidade e Lazer</b>	Eventos	Noite		38	30		<b>68</b>
	Eventos (Etim)	Integral	40	37	37		<b>114</b>
<b>Educação Básica</b>	Ensino Médio	Manhã	40	40	40		<b>120</b>
<b>Totais</b>			<b>385</b>	<b>385</b>	<b>279</b>	<b>23</b>	<b>1.072</b>

(\*) Alunos do Programa MedioTec

<b>Observações: Alunos com matrícula no Ensino Técnico</b>	<b>Total</b>
Cursando o Ensino Médio na Unidade	<b>2</b>
Cursando o Ensino Médio em outra Etec	<b>1</b>
Que fazem o Ensino Médio fora do CPS	<b>142</b>
Que já concluíram o Ensino Médio	<b>459</b>



<b>Etec Jardim Ângela - 221</b>	<b>Município</b>	<b>São Paulo</b>
Estrada da Baronesa, 1.695 - Parque Bologne	<b>Região de Governo</b>	<b>Grande São Paulo</b>
CEP 04919-000 Tel.: 11 5833-0943 11 5833-0861	<b>Região Administrativa</b>	<b>Grande São Paulo</b>
<a href="mailto:e221acad@cps.sp.gov.br">e221acad@cps.sp.gov.br</a> / <a href="http://www.etcjardimangela.com.br">www.etcjardimangela.com.br</a>		

Servidores Docentes: 45 Servidores Administrativos: 07

Eixo Tecnológico, Curso e quantidade de alunos por série (ensino médio ou integrado) ou módulo (ensino técnico)							
Eixo Tecnológico	Curso	Período	Séries / Módulos				Total
			1.º/1.º	2.º/2.º	3.º/3.º	4.º	
Gestão e Negócios	Administração (Etim)	Integral	81	35			116
	Contabilidade	Noite	45	41	28		114
	Contabilidade (Etim)	Integral		40	36		76
	Recursos Humanos	Noite	41	36	33		110
Informação e Comunicação	Informática	Noite	42	42	29		113
	Informática (Etim)	Integral	80	80	36		196
Segurança	Segurança do Trabalho	Noite	44	32	31		107
Educação Básica	Ensino Médio	Manhã			80		80
<b>Totais</b>			<b>333</b>	<b>306</b>	<b>273</b>		<b>912</b>

Observações: Alunos com matrícula no Ensino Técnico	Total
Cursando o Ensino Médio na Unidade	4
Que fazem o Ensino Médio fora do CPS	106
Que já concluíram o Ensino Médio	334

<b>Etec Cepam - 223</b>	<b>Município</b>	<b>São Paulo</b>
Avenida Professor Lineu Prestes, 913 - Cidade Universitária Butantã	<b>Região de Governo</b>	<b>Grande São Paulo</b>
CEP 05508-000 Tel.: 11 3324-7200 11 3324-7552	<b>Região Administrativa</b>	<b>Grande São Paulo</b>
<a href="mailto:e223acad@cps.sp.gov.br">e223acad@cps.sp.gov.br</a> / <a href="http://www.etccepam.com.br">www.etccepam.com.br</a>		

Servidores Docentes: 21 Servidores Administrativos: 06

Eixo Tecnológico, Curso e quantidade de alunos por série (ensino médio ou integrado) ou módulo (ensino técnico)							
Eixo Tecnológico	Curso	Período	Séries / Módulos				Total
			1.º/1.º	2.º/2.º	3.º/3.º	4.º	
Gestão e Negócios	Serviços Jurídicos	Noite	40	34	28		102
	Serviços Públicos	Tarde		28			28
		Noite	40	34	23		97
<b>Totais</b>			<b>80</b>	<b>96</b>	<b>51</b>		<b>227</b>

Observações: Alunos com matrícula no Ensino Técnico	Total
Que fazem o Ensino Médio fora do CPS	25
Que já concluíram o Ensino Médio	202



<b>Etec Abdias do Nascimento - 224</b>	<b>Município</b>	<b>São Paulo</b>
Rua Doutor José Augusto Souza e Silva, s/nº - Jardim Parque Morumbi (Paraisópolis)	<b>Região de Governo</b>	<b>Grande São Paulo</b>
CEP 05712-040 Tel.: 11 3507-7491 11 3501-4994	<b>Região Administrativa</b>	<b>Grande São Paulo</b>
<a href="mailto:e224acad@cps.sp.gov.br">e224acad@cps.sp.gov.br</a> / <a href="http://www.etecabdiasdonascimento.com.br">www.etecabdiasdonascimento.com.br</a>		

Servidores Docentes: 35 Servidores Administrativos: 08

Eixo Tecnológico, Curso e quantidade de alunos por série (ensino médio ou integrado) ou módulo (ensino técnico)							
Eixo Tecnológico	Curso	Período	Séries / Módulos				Total
			1.º/1.º	2.º/2.º	3.º/3.º	4.º	
Gestão e Negócios	Administração - EJA	Noite	40	22	9		71
	Administração (Etim)	Integral	39	36			75
	Contabilidade	Noite		27	22		49
Informação e Comunicação	Informática	Noite		37	16		53
	Informática (Etim)	Integral	39	36	35		110
Segurança	Segurança do Trabalho	Noite	40	32	27		99
Educação Básica	Ensino Médio	Manhã			33		33
<b>Totais</b>			<b>158</b>	<b>190</b>	<b>142</b>		<b>490</b>

<b>Observações: Alunos com matrícula no Ensino Técnico</b>	<b>Total</b>
Que fazem o Ensino Médio fora do CPS	15
Que já concluíram o Ensino Médio	186

<b>Etec Raposo Tavares - 225</b>	<b>Município</b>	<b>São Paulo</b>
Rua Cachoeira Paraque, 326 - Cohab Raposo Tavares	<b>Região de Governo</b>	<b>Grande São Paulo</b>
CEP 05574-450 Tel.: 11 3782-5529 11 3782-5782	<b>Região Administrativa</b>	<b>Grande São Paulo</b>
<a href="mailto:e225acad@cps.sp.gov.br">e225acad@cps.sp.gov.br</a> / <a href="http://www.etecraposotavares.com.br">www.etecraposotavares.com.br</a>		

Servidores Docentes: 44 Servidores Administrativos: 06

Eixo Tecnológico, Curso e quantidade de alunos por série (ensino médio ou integrado) ou módulo (ensino técnico)							
Eixo Tecnológico	Curso	Período	Séries / Módulos				Total
			1.º/1.º	2.º/2.º	3.º/3.º	4.º	
Gestão e Negócios	Administração (Etim)	Integral	38	40	36		114
	Logística	Noite	40	35	24		99
	Secretariado	Tarde*	25				25
		Noite	40	35			75
Informação e Comunicação	Informática (Etim)	Integral	40	40	36		116
Produção Industrial	Química	Noite	40	36	22	26	124
	Química (Etim)	Integral	40	35			75
Educação Básica	Ensino Médio	Manhã			41		41
<b>Totais</b>			<b>263</b>	<b>221</b>	<b>159</b>	<b>26</b>	<b>669</b>

(\*) Alunos do Programa MédioTec

<b>Observações: Alunos com matrícula no Ensino Técnico</b>	<b>Total</b>
Cursando o Ensino Médio na Unidade	2
Cursando o Ensino Médio em outra Etec	1
Que fazem o Ensino Médio fora do CPS	58
Que já concluíram o Ensino Médio	262



<b>Etec Gildo Marçal Bezerra Brandão - 226</b>	<b>Município</b>	<b>São Paulo</b>
Rua Presidente Vargas, s/n° - Vila Caiuba (Perus)	<b>Região de Governo</b>	<b>Grande São Paulo</b>
CEP 05207-000 Tel.: 11 3917-8751 11 3917-8263	<b>Região Administrativa</b>	<b>Grande São Paulo</b>
<a href="mailto:e226acad@cps.sp.gov.br">e226acad@cps.sp.gov.br</a> / <a href="http://www.etecperus.com">www.etecperus.com</a>		

Servidores Docentes: 40 Servidores Administrativos: 06

Eixo Tecnológico, Curso e quantidade de alunos por série (ensino médio ou integrado) ou módulo (ensino técnico)							
Eixo Tecnológico	Curso	Período	Séries / Módulos				Total
			1.º/1.º	2.º/2.º	3.º/3.º	4.º	
Controle e Processos Industriais	Automação Industrial	Noite	40	39	39	30	148
	Automação Industrial (Etim)	Integral	39	35	36		110
	Eletrônica	Noite	40	34	35	25	134
Gestão e Negócios	Administração	Tarde*	40				40
		Noite	40	40			80
	Administração (Etim)	Integral	79	72	71		222
	Contabilidade	Noite			32		32
	Logística	Noite	40	37	35		112
<b>Totais</b>			<b>318</b>	<b>257</b>	<b>248</b>	<b>55</b>	<b>878</b>

(\*) Alunos do Programa MedioTec

Observações: Alunos com matrícula no Ensino Técnico	Total
Cursando o Ensino Médio na Unidade	4
Que fazem o Ensino Médio fora do CPS	148
Que já concluíram o Ensino Médio	394

<b>Etec São Mateus - 227</b>	<b>Município</b>	<b>São Paulo</b>
Rua Soledade de Minas, 87 - Jardim São Cristóvão	<b>Região de Governo</b>	<b>Grande São Paulo</b>
CEP 03930-070 Tel.: 11 2721-5111 11 2721-5536	<b>Região Administrativa</b>	<b>Grande São Paulo</b>
<a href="mailto:e227acad@cps.sp.gov.br">e227acad@cps.sp.gov.br</a> / <a href="http://www.etecsaomateus.com.br">www.etecsaomateus.com.br</a>		

Servidores Docentes: 29 Servidores Administrativos: 09

Eixo Tecnológico, Curso e quantidade de alunos por série (ensino médio ou integrado) ou módulo (ensino técnico)							
Eixo Tecnológico	Curso	Período	Séries / Módulos				Total
			1.º/1.º	2.º/2.º	3.º/3.º	4.º	
Ambiente e Saúde	Nutrição e Dietética	Noite	40	38	32		110
	Nutrição e Dietética (Etim)	Integral	40	40	36		116
Controle e Processos Industriais	Eletrônica	Noite		31		22	53
Gestão e Negócios	Administração	Noite	40	34	36		110
	Administração (Etim)	Integral	40	40	40		120
Informação e Comunicação	Informática para Internet (Etim)	Integral	40	40	37		117
Segurança	Segurança do Trabalho	Noite	40	32	37		109
	Segurança do Trabalho (Etim)	Integral	40	40	40		120
<b>Totais</b>			<b>280</b>	<b>295</b>	<b>258</b>	<b>22</b>	<b>855</b>

Observações: Alunos com matrícula no Ensino Técnico	Total
Cursando o Ensino Médio em outra Etec	1
Que fazem o Ensino Médio fora do CPS	78
Que já concluíram o Ensino Médio	303



<b>Etec Jaraguá - 228</b>	<b>Município</b>	<b>São Paulo</b>
Avenida Jairo de Almeida Machado, 401 - Jaraguá	<b>Região de Governo</b>	<b>Grande São Paulo</b>
CEP 02998-060 Tel.: 11 3941-7242 11 3941-8319	<b>Região Administrativa</b>	<b>Grande São Paulo</b>
<a href="mailto:e228acad@cps.sp.gov.br">e228acad@cps.sp.gov.br</a> / <a href="http://www.etcjaragua.com">www.etcjaragua.com</a>		

Servidores Docentes: 57 Servidores Administrativos: 08

Eixo Tecnológico, Curso e quantidade de alunos por série (ensino médio ou integrado) ou módulo (ensino técnico)							
Eixo Tecnológico	Curso	Período	Séries / Módulos				Total
			1.º/1.º	2.º/2.º	3.º/3.º	4.º	
Controle e Processos Industriais	Eletrotécnica	Noite	40	39	32	28	139
	Eletrotécnica (Etim)	Integral	41	40	38		119
Gestão e Negócios	Administração	Tarde	40	33	33		106
		Noite	40	39	36		115
	Logística	Noite	40	38	33		111
		Integral	40	38	39		117
Informação e Comunicação	Informática	Tarde	40	39	30		109
	Informática para Internet	Noite	40	30	24		94
Educação Básica	Ensino Médio	Manhã	40	40	41		121
<b>Totais</b>			<b>361</b>	<b>336</b>	<b>306</b>	<b>28</b>	<b>1.031</b>

Observações: Alunos com matrícula no Ensino Técnico	Total
Cursando o Ensino Médio na Unidade	17
Que fazem o Ensino Médio fora do CPS	240
Que já concluíram o Ensino Médio	417

<b>Etec Paulistano - 229</b>	<b>Município</b>	<b>São Paulo</b>
Avenida Elfísio Teixeira Leite, 3.611 - Jardim Paulistano	<b>Região de Governo</b>	<b>Grande São Paulo</b>
CEP 02810-000 Tel.: 11 3979-1120 11 3979-1061	<b>Região Administrativa</b>	<b>Grande São Paulo</b>
<a href="mailto:e229acad@cps.sp.gov.br">e229acad@cps.sp.gov.br</a> / <a href="http://www.etcpaulistano.com.br">www.etcpaulistano.com.br</a>		

Servidores Docentes: 29 Servidores Administrativos: 10

Eixo Tecnológico, Curso e quantidade de alunos por série (ensino médio ou integrado) ou módulo (ensino técnico)							
Eixo Tecnológico	Curso	Período	Séries / Módulos				Total
			1.º/1.º	2.º/2.º	3.º/3.º	4.º	
Ambiente e Saúde	Meio Ambiente (Etim)	Integral	38	36	31		105
Gestão e Negócios	Administração	Noite	41	37	31		109
Informação e Comunicação	Informática	Noite	40	36	21		97
	Informática (Etim)	Integral	40	42	37		119
Produção Industrial	Química	Noite	41	36	29	26	132
Educação Básica	Ensino Médio	Manhã			40		40
<b>Totais</b>			<b>200</b>	<b>187</b>	<b>189</b>	<b>26</b>	<b>602</b>

Observações: Alunos com matrícula no Ensino Técnico	Total
Cursando o Ensino Médio na Unidade	11
Cursando o Ensino Médio em outra Etec	5
Que fazem o Ensino Médio fora do CPS	74
Que já concluíram o Ensino Médio	248

<b>Etec Uirapuru - 230</b>	<b>Município</b>	<b>São Paulo</b>
Rua Nazir Miguel, 779 - Jardim João XXIII	<b>Região de Governo</b>	<b>Grande São Paulo</b>
CEP 05570-030 Tel.: 11 3782-5376 11 3782-4837	<b>Região Administrativa</b>	<b>Grande São Paulo</b>
<a href="mailto:e230acad@cps.sp.gov.br">e230acad@cps.sp.gov.br</a> / <a href="http://www.etecuirapuru.com.br">www.etecuirapuru.com.br</a>		

Servidores Docentes: 59 Servidores Administrativos: 07

Eixo Tecnológico, Curso e quantidade de alunos por série (ensino médio ou integrado) ou módulo (ensino técnico)							
Eixo Tecnológico	Curso	Período	Séries / Módulos				Total
			1.º/1.º	2.º/2.º	3.º/3.º	4.º	
Ambiente e Saúde	Enfermagem	Manhã	40	36			76
	Nutrição e Dietética	Noite	40	33			73
	Nutrição e Dietética (Etim)	Integral	42	38	32		112
Gestão e Negócios	Administração (Etim)	Integral	41	41	32		114
Informação e Comunicação	Informática	Noite	40	39	35		114
	Informática (Etim)	Integral	44	42	39		125
Segurança	Segurança do Trabalho	Noite	40	31	30		101
Turismo, Hospitalidade e Lazer	Cozinha	Noite	40	33	33		106
<b>Totais</b>			<b>327</b>	<b>293</b>	<b>201</b>		<b>821</b>

Observações: Alunos com matrícula no Ensino Técnico	Total
Cursando o Ensino Médio na Unidade	2
Que fazem o Ensino Médio fora do CPS	74
Que já concluíram o Ensino Médio	394

<b>Etec Irmã Agostina - 238</b>	<b>Município</b>	<b>São Paulo</b>
Avenida Feliciano Correa, s/nº - Jardim Satélite - Capela do Socorro	<b>Região de Governo</b>	<b>Grande São Paulo</b>
CEP 04815-240 Tel.: 11 5667-3971 11 5667-3973	<b>Região Administrativa</b>	<b>Grande São Paulo</b>
<a href="mailto:e238acad@cps.sp.gov.br">e238acad@cps.sp.gov.br</a> / <a href="http://www.etecia.com.br">www.etecia.com.br</a>		

Servidores Docentes: 46 Servidores Administrativos: 09

Eixo Tecnológico, Curso e quantidade de alunos por série (ensino médio ou integrado) ou módulo (ensino técnico)							
Eixo Tecnológico	Curso	Período	Séries / Módulos				Total
			1.º/1.º	2.º/2.º	3.º/3.º	4.º	
Ambiente e Saúde	Nutrição e Dietética	Noite	40	38	38		116
	Nutrição e Dietética (Etim)	Integral	39	40	39		118
Controle e Processos Industriais	Química (Etim)	Integral			35		35
Gestão e Negócios	Administração	Noite	40	40	38		118
	Administração (Etim)	Integral	39	40	40		119
Informação e Comunicação	Informática	Noite	40	38	31		109
Produção Industrial	Química	Noite	40	40	23	35	138
	Química (Etim)	Integral	39	38			77
<b>Totais</b>			<b>277</b>	<b>274</b>	<b>244</b>	<b>35</b>	<b>830</b>

Observações: Alunos com matrícula no Ensino Técnico	Total
Que fazem o Ensino Médio fora do CPS	215
Que já concluíram o Ensino Médio	266



<b>Etec Mandaqui - 247</b>	<b>Município</b>	<b>São Paulo</b>
Rua Dr. Luís Lustosa da Silva, 303 - Mandaqui	<b>Região de Governo</b>	<b>Grande São Paulo</b>
CEP 02406-040 Tel.: 11 2973-8755 11 2283-6603	<b>Região Administrativa</b>	<b>Grande São Paulo</b>
<a href="mailto:e247acad@cps.sp.gov.br">e247acad@cps.sp.gov.br</a> / <a href="http://www.direcaomandaqui.wix.com/etecmandaqui">www.direcaomandaqui.wix.com/etecmandaqui</a>		

Servidores Docentes: 56 Servidores Administrativos: 07

Eixo Tecnológico, Curso e quantidade de alunos por série (ensino médio ou integrado) ou módulo (ensino técnico)							
Eixo Tecnológico	Curso	Período	Séries / Módulos				Total
			1.º/1.º	2.º/2.º	3.º/3.º	4.º	
Ambiente e Saúde	Enfermagem	Manhã	40	34	36	29	139
	Nutrição e Dietética	Tarde		39			39
		Noite	40	41	32		113
	Nutrição e Dietética (Etim)	Integral	40	34	30		104
Gestão e Negócios	Administração (Etim)	Integral	40	39	40		119
Infraestrutura	Edificações	Noite	40	37	31		108
	Edificações (Etim)	Integral	39	38	37		114
<b>Totais</b>			<b>239</b>	<b>262</b>	<b>206</b>	<b>29</b>	<b>736</b>

<b>Observações: Alunos com matrícula no Ensino Técnico</b>	<b>Total</b>
Cursando o Ensino Médio em outra Etec	2
Que fazem o Ensino Médio fora do CPS	83
Que já concluíram o Ensino Médio	314

<b>Etec Jornalista Roberto Marinho - 253</b>	<b>Município</b>	<b>São Paulo</b>
Avenida Chucri Zaidan, 40 - Brooklin Paulista	<b>Região de Governo</b>	<b>Grande São Paulo</b>
CEP 04583-110 Tel.: 11 5103-2085	<b>Região Administrativa</b>	<b>Grande São Paulo</b>
<a href="mailto:e253acad@cps.sp.gov.br">e253acad@cps.sp.gov.br</a> / <a href="http://www.etecjrm.com.br">www.etecjrm.com.br</a>		

Servidores Docentes: 20 Servidores Administrativos: 05

Eixo Tecnológico, Curso e quantidade de alunos por série (ensino médio ou integrado) ou módulo (ensino técnico)							
Eixo Tecnológico	Curso	Período	Séries / Módulos				Total
			1.º/1.º	2.º/2.º	3.º/3.º	4.º	
Produção Cultural e Design	Multimídia	Tarde	40	32	30		102
		Noite	40	39	25		104
	Produção de Áudio e Vídeo	Tarde		32	24	21	77
		Noite	40	40	38	36	154
<b>Totais</b>			<b>120</b>	<b>143</b>	<b>117</b>	<b>57</b>	<b>437</b>

<b>Observações: Alunos com matrícula no Ensino Técnico</b>	<b>Total</b>
Cursando o Ensino Médio em outra Etec	13
Que fazem o Ensino Médio fora do CPS	68
Que já concluíram o Ensino Médio	356





<b>Etec Professora Doutora Doroti Quiomi Kanashiro Toyohara - 254</b>	<b>Município</b>	<b>São Paulo</b>
Rua Ambrósia do México, s/nº - Pirituba	<b>Região de Governo</b>	<b>Grande São Paulo</b>
CEP 02945-040 Tel.: 11 3972-0339 11 3972-0199	<b>Região Administrativa</b>	<b>Grande São Paulo</b>
<a href="mailto:e254acad@cps.sp.gov.br">e254acad@cps.sp.gov.br</a> / <a href="http://www.etecpirituba.com.br">www.etecpirituba.com.br</a>		

Servidores Docentes: 36 Servidores Administrativos: 08

Eixo Tecnológico, Curso e quantidade de alunos por série (ensino médio ou integrado) ou módulo (ensino técnico)							
Eixo Tecnológico	Curso	Período	Séries / Módulos				Total
			1.º/1.º	2.º/2.º	3.º/3.º	4.º	
Controle e Processos Industriais	Eletroeletrônica	Noite	40	28	24	34	126
	Eletroeletrônica (Etim)	Integral	40	35			75
Gestão e Negócios	Administração	Noite		38			38
	Contabilidade	Noite	40		35		75
Segurança	Segurança do Trabalho	Noite	40	40	36		116
	Segurança do Trabalho (Etim)	Integral	40	40	36		116
Turismo, Hospitalidade e Lazer	Eventos (Etim)	Integral	40	38	37		115
Educação Básica	Ensino Médio	Manhã		39	40		79
<b>Totais</b>			<b>240</b>	<b>258</b>	<b>208</b>	<b>34</b>	<b>740</b>

Observações: Alunos com matrícula no Ensino Técnico	Total
Cursando o Ensino Médio na Unidade	16
Cursando o Ensino Médio em outra Etec	23
Que fazem o Ensino Médio fora do CPS	41
Que já concluíram o Ensino Médio	275

<b>Etec Santa Ifigênia - 260</b>	<b>Município</b>	<b>São Paulo</b>
Rua General Couto de Magalhães, 90 - Santa Ifigênia	<b>Região de Governo</b>	<b>Grande São Paulo</b>
CEP 01212-030 Tel.: 11 3221-3984 11 3221-5296	<b>Região Administrativa</b>	<b>Grande São Paulo</b>
<a href="mailto:e260acad@cps.sp.gov.br">e260acad@cps.sp.gov.br</a> / <a href="http://www.etecsantaifigenia.com.br">www.etecsantaifigenia.com.br</a>		

Servidores Docentes: 21 Servidores Administrativos: 07

Eixo Tecnológico, Curso e quantidade de alunos por série (ensino médio ou integrado) ou módulo (ensino técnico)							
Eixo Tecnológico	Curso	Período	Séries / Módulos				Total
			1.º/1.º	2.º/2.º	3.º/3.º	4.º	
Ambiente e Saúde	Nutrição e Dietética	Noite	40				40
	Nutrição e Dietética (Etim)	Integral	40	40	37		117
Turismo, Hospitalidade e Lazer	Cozinha	Tarde		26	32		58
		Noite	40	34	32		106
	Cozinha - EJA	Noite	30	4		34	
	Eventos	Noite	40	32	14		86
	Hospedagem (Etim)	Integral	40	38			78
<b>Totais</b>			<b>230</b>	<b>174</b>	<b>115</b>		<b>519</b>

Observações: Alunos com matrícula no Ensino Técnico	Total
Cursando o Ensino Médio na Unidade	1
Cursando o Ensino Médio em outra Etec	1
Que fazem o Ensino Médio fora do CPS	8
Que já concluíram o Ensino Médio	280

<b>Etec de Esportes Curt Walter Otto Baumgart - 267</b>	<b>Município</b>	<b>São Paulo</b>
Rua Paulo Lonzani, s/nº - Parque Novo Mundo	<b>Região de Governo</b>	<b>Grande São Paulo</b>
CEP 02180-021 Tel.: 11 2631-6584 11 2631-6596	<b>Região Administrativa</b>	<b>Grande São Paulo</b>
<a href="mailto:e267acad@cps.sp.gov.br">e267acad@cps.sp.gov.br</a> / <a href="http://www.etecdeesportes.com.br">www.etecdeesportes.com.br</a>		

Servidores Docentes: 06 Servidores Administrativos: 06

Eixo Tecnológico, Curso e quantidade de alunos por série (ensino médio ou integrado) ou módulo (ensino técnico)							
Eixo Tecnológico	Curso	Período	Séries / Módulos				Total
			1.º/1.º	2.º/2.º	3.º/3.º	4.º	
Turismo, Hospitalidade e Lazer	Organização Esportiva	Manhã	40	35	26		101
		Tarde	40	33	26		99
<b>Totais</b>			<b>80</b>	<b>68</b>	<b>52</b>		<b>200</b>

<b>Observações: Alunos com matrícula no Ensino Técnico</b>	<b>Total</b>
Cursando o Ensino Médio em outra Etec	3
Que fazem o Ensino Médio fora do CPS	85
Que já concluíram o Ensino Médio	112

<b>Etec Sebrae - 273</b>	<b>Município</b>	<b>São Paulo</b>
Alameda Nothmann, 598 - Campos Elíseos	<b>Região de Governo</b>	<b>Grande São Paulo</b>
CEP 01216-000 Tel.: 11 3224-0889	<b>Região Administrativa</b>	<b>Grande São Paulo</b>
<a href="mailto:e273acad@cps.sp.gov.br">e273acad@cps.sp.gov.br</a> / <a href="http://www.etecsebrae.com">www.etecsebrae.com</a>		

Servidores Docentes: 06 Servidores Administrativos: 03

Eixo Tecnológico, Curso e quantidade de alunos por série (ensino médio ou integrado) ou módulo (ensino técnico)							
Eixo Tecnológico	Curso	Período	Séries / Módulos				Total
			1.º/1.º	2.º/2.º	3.º/3.º	4.º	
Gestão e Negócios	Administração (Etim)	Integral	35	35	35		105
	Marketing (Etim)	Integral	35	35	35		105
<b>Totais</b>			<b>70</b>	<b>70</b>	<b>70</b>		<b>210</b>

<b>Etec Itaquera II - 285</b>	<b>Município</b>	<b>São Paulo</b>
Avenida Miguel Ignácio Curi, s/n - Vila Carmosina	<b>Região de Governo</b>	<b>Grande São Paulo</b>
CEP 08595-005 Tel.: 11 2217-1409	<b>Região Administrativa</b>	<b>Grande São Paulo</b>
<a href="mailto:e285acad@cps.sp.gov.br">e285acad@cps.sp.gov.br</a>		

Servidores Docentes: 24 Servidores Administrativos: 07

Eixo Tecnológico, Curso e quantidade de alunos por série (ensino médio ou integrado) ou módulo (ensino técnico)							
Eixo Tecnológico	Curso	Período	Séries / Módulos				Total
			1.º/1.º	2.º/2.º	3.º/3.º	4.º	
Gestão e Negócios	Transações Imobiliárias	Noite	40	38			78
Infraestrutura	Desenho de Construção Civil	Noite	40	36	29		105
		Tarde*	40				40
	Edificações	Noite	40	38	40		118
		Integral	80	80	37		197
Produção Cultural e Design	Design de Interiores (Etim)	Integral	40				40
<b>Totais</b>			<b>280</b>	<b>192</b>	<b>106</b>		<b>578</b>

(\*) Alunos do Programa MédioTec

<b>Observações: Alunos com matrícula no Ensino Técnico</b>	<b>Total</b>
Cursando o Ensino Médio em outra Etec	5
Que fazem o Ensino Médio fora do CPS	132
Que já concluíram o Ensino Médio	204

<b>Etec Gustavo Teixeira - 236</b>	<b>Município</b>	<b>São Pedro</b>
Rua Manoel Estevan Dias, 351 - Jardim Holiday	<b>Região de Governo</b>	<b>Piracicaba</b>
CEP 13520-000 Tel.: 19 3481-5132 19 3481-1550	<b>Região Administrativa</b>	<b>Metropolitana de Campinas</b>
<a href="mailto:e236acad@cps.sp.gov.br">e236acad@cps.sp.gov.br</a> / <a href="http://www.etecsaopedro.com.br">www.etecsaopedro.com.br</a>		

Servidores Docentes: 30 Servidores Administrativos: 06

Eixo Tecnológico, Curso e quantidade de alunos por série (ensino médio ou integrado) ou módulo (ensino técnico)							
Eixo Tecnológico	Curso	Período	Séries / Módulos				Total
			1.º/1.º	2.º/2.º	3.º/3.º	4.º	
<b>Gestão e Negócios</b>	Administração	Noite	39		21		<b>60</b>
	Administração (Etim)	Integral	35	37	27		<b>99</b>
	Contabilidade	Noite	39				<b>39</b>
	Recursos Humanos	Noite		32			<b>32</b>
<b>Educação Básica</b>	Ensino Médio	Manhã	70	76	72		<b>218</b>
<b>Totais</b>			<b>183</b>	<b>145</b>	<b>120</b>		<b>448</b>

Observações: Alunos com matrícula no Ensino Técnico	Total
Cursando o Ensino Médio na Unidade	<b>26</b>
Que fazem o Ensino Médio fora do CPS	<b>27</b>
Que já concluíram o Ensino Médio	<b>78</b>

<b>Etec de São Roque - 116</b>	<b>Município</b>	<b>São Roque</b>
Rua Vinte e Dois de Abril, 35 - Jardim Renê	<b>Região de Governo</b>	<b>Sorocaba</b>
CEP 18135-000 Tel.: 11 4712-3858 11 4784-3220	<b>Região Administrativa</b>	<b>Sorocaba</b>
<a href="mailto:e116acad@cps.sp.gov.br">e116acad@cps.sp.gov.br</a> / <a href="http://www.etecsr.com.br">www.etecsr.com.br</a>		

Servidores Docentes: 45 Servidores Administrativos: 08

Eixo Tecnológico, Curso e quantidade de alunos por série (ensino médio ou integrado) ou módulo (ensino técnico)							
Eixo Tecnológico	Curso	Período	Séries / Módulos				Total
			1.º/1.º	2.º/2.º	3.º/3.º	4.º	
<b>Ambiente e Saúde</b>	Enfermagem	Tarde	30	34	26	23	<b>113</b>
<b>Gestão e Negócios</b>	Administração	Noite	39				<b>39</b>
	Contabilidade	Noite			29		<b>29</b>
	Logística (Etim)	Integral			39		<b>39</b>
<b>Informação e Comunicação</b>	Informática	Noite	40				<b>40</b>
	Informática (Etim)	Integral		38			<b>38</b>
	Informática para Internet	Noite			28		<b>28</b>
<b>Turismo, Hospitalidade e Lazer</b>	Eventos	Noite		30	24		<b>54</b>
	Lazer (Etim)	Integral	40				<b>40</b>
<b>Totais</b>			<b>149</b>	<b>102</b>	<b>146</b>	<b>23</b>	<b>420</b>

Observações: Alunos com matrícula no Ensino Técnico	Total
Que fazem o Ensino Médio fora do CPS	<b>84</b>
Que já concluíram o Ensino Médio	<b>219</b>

<b>Etec de São Sebastião - 188</b>	<b>Município</b>	<b>São Sebastião</b>
Rua Italo Nascimento, 366 - Porto Grande	<b>Região de Governo</b>	<b>Caraguatatuba</b>
CEP 11600-000 Tel.:12 3892-1424 12 3892-2577	<b>Região Administrativa</b>	<b>São José dos Campos</b>
<a href="mailto:e188acad@cps.sp.gov.br">e188acad@cps.sp.gov.br</a> / <a href="http://www.etecss.com.br">www.etecss.com.br</a>		

Servidores Docentes: 37 Servidores Administrativos: 06

Eixo Tecnológico, Curso e quantidade de alunos por série (ensino médio ou integrado) ou módulo (ensino técnico)							
Eixo Tecnológico	Curso	Período	Séries / Módulos				Total
			1.º/1.º	2.º/2.º	3.º/3.º	4.º	
<b>Ambiente e Saúde</b>	Meio Ambiente	Noite		27			<b>27</b>
	Meio Ambiente (Etim)	Integral			34		<b>34</b>
<b>Gestão e Negócios</b>	Administração (Etim)	Integral	39	39	40		<b>118</b>
	Marketing (Etim)	Integral	37	37	39		<b>113</b>
	Secretariado	Noite	40				<b>40</b>
<b>Infraestrutura</b>	Portos	Noite		33	21		<b>54</b>
<b>Turismo, Hospitalidade e Lazer</b>	Eventos	Noite	39				<b>39</b>
<b>Totais</b>			<b>155</b>	<b>136</b>	<b>134</b>		<b>425</b>

Observações: Alunos com matrícula no Ensino Técnico	Total
Cursando o Ensino Médio na Unidade	<b>1</b>
Que fazem o Ensino Médio fora do CPS	<b>41</b>
Que já concluíram o Ensino Médio	<b>118</b>

<b>Etec de São Sebastião - 188.4 - Cd_Cps (Vila Sahy)</b>	<b>Município</b>	<b>São Sebastião</b>
Rua Marginal, 44 - Vila Sahy	<b>Região de Governo</b>	<b>Caraguatatuba</b>
CEP: 11600-000 Tel.: 19 3681-2389 19 3681-4357	<b>Região Administrativa</b>	<b>São José dos Campos</b>
<a href="mailto:e188acad@cps.sp.gov.br">e188acad@cps.sp.gov.br</a> / <a href="http://www.etecss.com.br">www.etecss.com.br</a>		

Eixo Tecnológico, Curso e quantidade de alunos por série (ensino médio ou integrado) ou módulo (ensino técnico)							
Eixo Tecnológico	Curso	Período	Séries / Módulos				Total
			1.º/1.º	2.º/2.º	3.º/3.º	4.º	
<b>Gestão e Negócios</b>	Administração	Noite			24		<b>24</b>
<b>Turismo, Hospitalidade e Lazer</b>	Cozinha	Noite	28				<b>28</b>
<b>Totais</b>			<b>28</b>		<b>24</b>		<b>52</b>

Observações: Alunos com matrícula no Ensino Técnico	Total
Que fazem o Ensino Médio fora do CPS	<b>8</b>
Que já concluíram o Ensino Médio	<b>44</b>



<b>Etec Professor Francisco dos Santos - 057</b>	<b>Município</b>	<b>São Simão</b>
Rodovia Conde Francisco Matarazzo Júnior, Km 127 - Caixa Postal 45	<b>Região de Governo</b>	<b>Ribeirão Preto</b>
CEP 14200-000 Tel.: 16 3984-1415 16 3984-1752	<b>Região Administrativa</b>	<b>Ribeirão Preto</b>
<a href="mailto:e057acad@cps.sp.gov.br">e057acad@cps.sp.gov.br</a>		

Servidores Docentes: 33 Servidores Administrativos: 14

Eixo Tecnológico, Curso e quantidade de alunos por série (ensino médio ou integrado) ou módulo (ensino técnico)							
Eixo Tecnológico	Curso	Período	Séries / Módulos				Total
			1.º/1.º	2.º/2.º	3.º/3.º	4.º	
Gestão e Negócios	Administração	Noite	40		32		72
	Serviços Jurídicos	Noite		40			40
Informação e Comunicação	Redes de Computadores	Noite		38			38
Recursos Naturais	Agronegócio	Noite		41			41
	Agropecuária (Etim)	Integral	78	65	59		202
Segurança	Segurança do Trabalho	Noite	40		35		75
<b>Totais</b>			<b>158</b>	<b>184</b>	<b>126</b>		<b>468</b>

Observações: Alunos com matrícula no Ensino Técnico	Total
Cursando o Ensino Médio na Unidade	43
Cursando o Ensino Médio em outra Etec	4
Que fazem o Ensino Médio fora do CPS	67
Que já concluíram o Ensino Médio	152

<b>Etec Doutora Ruth Cardoso - 194</b>	<b>Município</b>	<b>São Vicente</b>
Praça Coronel Lopes, 387 - Centro	<b>Região de Governo</b>	<b>Baixada Santista</b>
CEP 11310-020 Tel.: 13 3467-2955 13 3467-7153	<b>Região Administrativa</b>	<b>Baixada Santista</b>
<a href="mailto:e194acad@cps.sp.gov.br">e194acad@cps.sp.gov.br</a> / <a href="http://www.etecsv.com.br">www.etecsv.com.br</a>		

Servidores Docentes: 59 Servidores Administrativos: 10

Eixo Tecnológico, Curso e quantidade de alunos por série (ensino médio ou integrado) ou módulo (ensino técnico)							
Eixo Tecnológico	Curso	Período	Séries / Módulos				Total
			1.º/1.º	2.º/2.º	3.º/3.º	4.º	
Ambiente e Saúde	Enfermagem	Manhã	40			31	71
		Tarde		37	40		77
Informação e Comunicação	Informática	Tarde	40	39	25		104
		Noite	40	36	27		103
Infraestrutura	Edificações	Tarde	40	41	29		110
		Noite	40	39	36		115
Educação Básica	Ensino Médio	Manhã	80	82	81		243
<b>Totais</b>			<b>280</b>	<b>274</b>	<b>238</b>	<b>31</b>	<b>823</b>

Observações: Alunos com matrícula no Ensino Técnico	Total
Cursando o Ensino Médio na Unidade	29
Cursando o Ensino Médio em outra Etec	1
Que fazem o Ensino Médio fora do CPS	183
Que já concluíram o Ensino Médio	367





<b>Etec Doutora Ruth Cardoso - 194.01 - Ext/Etec (EE Enio Vilas Boas)</b>	<b>Município</b>	<b>São Vicente</b>
Rua José Joaquim de Azevedo, 1.166 - Cidade Náutica	<b>Região de Governo</b>	<b>Baixada Santista</b>
CEP 11355-040 Tel.: 13 3467-7153 13 3467-2955	<b>Região Administrativa</b>	<b>Baixada Santista</b>
<a href="mailto:e194acad@cps.sp.gov.br">e194acad@cps.sp.gov.br</a> / <a href="http://www.etecsv.com.br">www.etecsv.com.br</a>		

Eixo Tecnológico, Curso e quantidade de alunos por série (ensino médio ou integrado) ou módulo (ensino técnico)							
Eixo Tecnológico	Curso	Período	Séries / Módulos				Total
			1.º/1.º	2.º/2.º	3.º/3.º	4.º	
Gestão e Negócios	Administração	Noite	40	40	32		112
	Logística	Noite	40	34	31		105
<b>Totais</b>			<b>80</b>	<b>74</b>	<b>63</b>		<b>217</b>

Observações: Alunos com matrícula no Ensino Técnico	Total
Cursando o Ensino Médio na Unidade	10
Que fazem o Ensino Médio fora do CPS	31
Que já concluíram o Ensino Médio	176

<b>Etec Ângelo Cavalheiro - 214</b>	<b>Município</b>	<b>Serrana</b>
Rua José Corrêa Filho, 750 - Jardim Boa Vista	<b>Região de Governo</b>	<b>Ribeirão Preto</b>
CEP 14150-000 Tel.: 16 3987-4964 16 3987-5500 16 3987-5501	<b>Região Administrativa</b>	<b>Ribeirão Preto</b>
<a href="mailto:e214acad@cps.sp.gov.br">e214acad@cps.sp.gov.br</a> / <a href="http://etecangelocavalheiro.webnode.com.br">etecangelocavalheiro.webnode.com.br</a>		

Servidores Docentes: 37 Servidores Administrativos: 08

Eixo Tecnológico, Curso e quantidade de alunos por série (ensino médio ou integrado) ou módulo (ensino técnico)							
Eixo Tecnológico	Curso	Período	Séries / Módulos				Total
			1.º/1.º	2.º/2.º	3.º/3.º	4.º	
Gestão e Negócios	Administração	Noite	40	40	35		115
	Administração (Etim)	Integral	80	73	76		229
Produção Industrial	Química	Noite		35		31	66
<b>Totais</b>			<b>120</b>	<b>148</b>	<b>111</b>	<b>31</b>	<b>410</b>

Observações: Alunos com matrícula no Ensino Técnico	Total
Cursando o Ensino Médio na Unidade	1
Que fazem o Ensino Médio fora do CPS	72
Que já concluíram o Ensino Médio	108

<b>Etec José Martimiano da Silva - 074.02 - Ext/Etec (EE Winston Churchill)</b>	<b>Município</b>	<b>Sertãozinho</b>
Rua Antônio Malaquias Pedrosa, 1.430 - Centro	<b>Região de Governo</b>	<b>Ribeirão Preto</b>
CEP 14160-800 Tel.: 16 3610-8374 16 3610-5544	<b>Região Administrativa</b>	<b>Ribeirão Preto</b>
<a href="mailto:e074acad@cps.sp.gov.br">e074acad@cps.sp.gov.br</a> / <a href="http://www.industrialrp.com.br">www.industrialrp.com.br</a>		

Eixo Tecnológico, Curso e quantidade de alunos por série (ensino médio ou integrado) ou módulo (ensino técnico)							
Eixo Tecnológico	Curso	Período	Séries / Módulos				Total
			1.º/1.º	2.º/2.º	3.º/3.º	4.º	
Gestão e Negócios	Administração	Noite	40	37	34		111
	Administração (Etim)**	Integral	40	34	33		107
	Logística	Noite	40		30		70
	Recursos Humanos	Noite	40	37			77
<b>Totais</b>			<b>160</b>	<b>108</b>	<b>97</b>		<b>365</b>

(\*\*) Ensino Médio e Técnico na Escola da Secretaria da Educação e certificados pelo Centro Paula Souza.

Observações: Alunos com matrícula no Ensino Técnico	Total
Que fazem o Ensino Médio fora do CPS	83
Que já concluíram o Ensino Médio	175



<b>Etec de Olímpia - 232.3 - Cd_Cps (Severínia)</b>	<b>Município</b>	<b>Severínia</b>
Rua Capitão Augusto de Almeida, 274 - Centro	Região de Governo	Barretos
CEP 14735-000 Tel.:17 3279-9400 17 3279-9403	Região Administrativa	Barretos
<a href="mailto:e232acad@cps.sp.gov.br">e232acad@cps.sp.gov.br</a> / <a href="http://www.etecolimpia.com.br">www.etecolimpia.com.br</a>		

Eixo Tecnológico, Curso e quantidade de alunos por série (ensino médio ou integrado) ou módulo (ensino técnico)							
Eixo Tecnológico	Curso	Período	Séries / Módulos				Total
			1.º/1.º	2.º/2.º	3.º/3.º	4.º	
Informação e Comunicação	Informática	Noite		32			32
<b>Totais</b>				32			32

Observações: Alunos com matrícula no Ensino Técnico	Total
Cursando o Ensino Médio na Unidade	2
Que fazem o Ensino Médio fora do CPS	13
Que já concluíram o Ensino Médio	17

<b>Etec Professor Marcos Uchôas dos Santos Penchel - 044.2 - Cd_Cps (Silveiras)</b>	<b>Município</b>	<b>Silveiras</b>
Avenida Governador Carvalho Pinto, 448 - Centro	Região de Governo	Cruzeiro
CEP 12690-000 Tel.:12 3101-2816 12 3103-1750 12 3103 1493	Região Administrativa	São José dos Campos
<a href="mailto:e044acad@cps.sp.gov.br">e044acad@cps.sp.gov.br</a> / <a href="http://www.etecmarcosuchoas.com.br">www.etecmarcosuchoas.com.br</a>		

Eixo Tecnológico, Curso e quantidade de alunos por série (ensino médio ou integrado) ou módulo (ensino técnico)							
Eixo Tecnológico	Curso	Período	Séries / Módulos				Total
			1.º/1.º	2.º/2.º	3.º/3.º	4.º	
Gestão e Negócios	Recursos Humanos	Noite		38			38
<b>Totais</b>				38			38

Observações: Alunos com matrícula no Ensino Técnico	Total
Que fazem o Ensino Médio fora do CPS	15
Que já concluíram o Ensino Médio	23

<b>Etec Fernando Prestes - 016</b>	<b>Município</b>	<b>Sorocaba</b>
Rua Natal, 340 - Jardim Paulistano	<b>Região de Governo</b>	<b>Sorocaba</b>
CEP 18040-810 Tel.: 15 3221-9677 15 3221-2044 15 3221-2088 15 3202-1563	<b>Região Administrativa</b>	<b>Sorocaba</b>
<a href="mailto:e016acad@cps.sp.gov.br">e016acad@cps.sp.gov.br</a> / <a href="http://www.etefernandoprestes.com.br">www.etefernandoprestes.com.br</a>		

Servidores Docentes: 91 Servidores Administrativos: 30

Eixo Tecnológico, Curso e quantidade de alunos por série (ensino médio ou integrado) ou módulo (ensino técnico)							
Eixo Tecnológico	Curso	Período	Séries / Módulos				Total
			1.º/1.º	2.º/2.º	3.º/3.º	4.º	
Gestão e Negócios	Administração	Tarde	40	40	32		112
		Noite	40	38	40		118
	Contabilidade	Noite	40	40	32		112
	Finanças	Tarde	40				40
	Logística	Manhã	40	35			75
		Tarde			32		32
Secretariado	Noite	40		31		71	
Informação e Comunicação	Informática	Noite	40	37	30		107
	Informática (Etim)	Integral	39	41	34		114
	Informática para Internet (Etim)	Integral	40	39			79
Infraestrutura	Edificações	Noite	40	37	40		117
	Edificações (Etim)	Integral	38	37			75
Produção Cultural e Design	Design de Interiores	Noite	40	35	31		106
Segurança	Segurança do Trabalho	Noite	40	40	31		111
Turismo, Hospitalidade e Lazer	Agenciamento de Viagem	Tarde		35			35
	Eventos	Noite		38			38
	Eventos (Etim)	Integral	37	34			71
Educação Básica	Ensino Médio	Manhã	40	42	161		243
<b>Totais</b>			<b>594</b>	<b>568</b>	<b>494</b>		<b>1.656</b>

Observações: Alunos com matrícula no Ensino Técnico	Total
Cursando o Ensino Médio na Unidade	24
Cursando o Ensino Médio em outra Etec	86
Que fazem o Ensino Médio fora do CPS	352
Que já concluíram o Ensino Médio	612

<b>Etec Fernando Prestes - 016.01 - Ext/Etec (EE Prof. Joaquim Izidoro Martins)</b>	<b>Município</b>	<b>Sorocaba</b>
Rua Dolores Bruno, 432	<b>Região de Governo</b>	<b>Sorocaba</b>
CEP 18065-400 Tel.: 15 3221-9677 15 3221-2044	<b>Região Administrativa</b>	<b>Sorocaba</b>
<a href="mailto:e016acad@cps.sp.gov.br">e016acad@cps.sp.gov.br</a> / <a href="http://www.etefernandoprestes.com.br">www.etefernandoprestes.com.br</a>		

Eixo Tecnológico, Curso e quantidade de alunos por série (ensino médio ou integrado) ou módulo (ensino técnico)							
Eixo Tecnológico	Curso	Período	Séries / Módulos				Total
			1.º/1.º	2.º/2.º	3.º/3.º	4.º	
Gestão e Negócios	Administração	Noite	40	40	28		108
	Administração (Etim)**	Integral	38	37	33		108
	Logística	Noite	40	36	32		108
Informação e Comunicação	Informática	Noite		32			32
<b>Totais</b>			<b>118</b>	<b>145</b>	<b>93</b>		<b>356</b>

(\*\*) Ensinos Médio e Técnico na Escola da Secretaria da Educação e certificados pelo Centro Paula Souza.

Observações: Alunos com matrícula no Ensino Técnico	Total
Cursando o Ensino Médio em outra Etec	1
Que fazem o Ensino Médio fora do CPS	58
Que já concluíram o Ensino Médio	189

<b>Etec Rubens de Faria e Souza - 017</b>	<b>Município</b>	<b>Sorocaba</b>
Avenida Comendador Pereira Inácio, 190 - Lageado	<b>Região de Governo</b>	<b>Sorocaba</b>
CEP 18030-005 Tel.: 15 3233-1314 15 3233-1316 15 3233-2481	<b>Região Administrativa</b>	<b>Sorocaba</b>
<a href="mailto:e017acad@cps.sp.gov.br">e017acad@cps.sp.gov.br</a> / <a href="http://www.eterfs.com.br">www.eterfs.com.br</a>		

Servidores Docentes: 107 Servidores Administrativos: 30

Eixo Tecnológico, Curso e quantidade de alunos por série (ensino médio ou integrado) ou módulo (ensino técnico)							
Eixo Tecnológico	Curso	Período	Séries / Módulos				Total
			1.º/1.º	2.º/2.º	3.º/3.º	4.º	
Ambiente e Saúde	Enfermagem	Tarde	30	24	30	30	114
	Nutrição e Dietética	Tarde	40		30		70
		Noite		78			78
Controle e Processos Industriais	Eletrotécnica	Noite		41	33	70	144
	Eletrônica	Noite		41	41	33	115
	Eletrônica (Etim)	Integral	38	40			78
	Mecatrônica	Tarde	40	41		41	122
		Noite				34	34
	Mecatrônica (Etim)	Integral	38	38	32		108
	Mecânica	Noite	40	82	49	95	266
Mecânica (Etim)	Integral	39	35			74	
Produção Alimentícia	Alimentos	Noite	41		40		81
	Alimentos (Etim)	Integral	39	35	36		110
Produção Industrial	Química	Tarde		39		36	75
		Noite	41				41
Educação Básica	Ensino Médio	Manhã	40	40	120		200
<b>Totais</b>			<b>426</b>	<b>534</b>	<b>411</b>	<b>339</b>	<b>1.710</b>

Observações: Alunos com matrícula no Ensino Técnico	Total
Cursando o Ensino Médio na Unidade	24
Cursando o Ensino Médio em outra Etec	3
Que fazem o Ensino Médio fora do CPS	346
Que já concluíram o Ensino Médio	767

<b>Etec Rubens de Faria e Souza - 017.03 - Ext/Etec (EE Antonio Padilha)</b>	<b>Município</b>	<b>Sorocaba</b>
Rua Professor Toledo, 77 - Centro	<b>Região de Governo</b>	<b>Sorocaba</b>
CEP 18035-110 Tel.: 15 3233-1314	<b>Região Administrativa</b>	<b>Sorocaba</b>
<a href="mailto:e017acad@cps.sp.gov.br">e017acad@cps.sp.gov.br</a> / <a href="http://www.eterfs.com.br">www.eterfs.com.br</a>		

Eixo Tecnológico, Curso e quantidade de alunos por série (ensino médio ou integrado) ou módulo (ensino técnico)							
Eixo Tecnológico	Curso	Período	Séries / Módulos				Total
			1.º/1.º	2.º/2.º	3.º/3.º	4.º	
Gestão e Negócios	Logística (Etim)**	Integral	40		32		72
	Serviços Jurídicos (Etim)**	Integral	40		31		71
<b>Totais</b>			<b>80</b>		<b>63</b>		<b>143</b>

(\*\*) Ensinos Médio e Técnico na Escola da Secretaria da Educação e certificados pelo Centro Paula Souza.



<b>Etec Armando Pannunzio - 264</b>	<b>Município</b>	<b>Sorocaba</b>
Rua Costa Rica, 60 - Jardim Parada do Alto	<b>Região de Governo</b>	Sorocaba
CEP 18025-805 Tel.: 15 3211-0827 15 3211-0987	<b>Região Administrativa</b>	Sorocaba
<a href="mailto:e264acad@cps.sp.gov.br">e264acad@cps.sp.gov.br</a> / <a href="http://www.etecarmandopannunzio.com.br">www.etecarmandopannunzio.com.br</a>		

Servidores Docentes: 25 Servidores Administrativos: 10

Eixo Tecnológico, Curso e quantidade de alunos por série (ensino médio ou integrado) ou módulo (ensino técnico)							
Eixo Tecnológico	Curso	Período	Séries / Módulos				Total
			1.º/1.º	2.º/2.º	3.º/3.º	4.º	
Controle e Processos Industriais	Automação Industrial	Noite	40	40	32	32	144
	Automação Industrial (Etim)	Integral	38	38	35		111
	Eletroeletrônica	Noite	40	35	22	33	130
Gestão e Negócios	Administração (Etim)	Integral	41	42			83
	Recursos Humanos	Noite	40	40	32		112
<b>Totais</b>			<b>199</b>	<b>195</b>	<b>121</b>	<b>65</b>	<b>580</b>

<b>Observações: Alunos com matrícula no Ensino Técnico</b>	<b>Total</b>
Cursando o Ensino Médio em outra Etec	2
Que fazem o Ensino Médio fora do CPS	42
Que já concluíram o Ensino Médio	342

<b>Etec Sebastiana Augusta de Moraes - 028.1 - Cd_Cps (Sud Mennucci)</b>	<b>Município</b>	<b>Sud Mennucci</b>
Rua Cícero Castilho Cunha, 426 - Centro	<b>Região de Governo</b>	Andradina
CEP 15360-000 Tel.:18 3722-3302	<b>Região Administrativa</b>	Araçatuba
<a href="mailto:e028acad@cps.sp.gov.br">e028acad@cps.sp.gov.br</a> / <a href="http://www.etecandradina.com.br">www.etecandradina.com.br</a>		

Eixo Tecnológico, Curso e quantidade de alunos por série (ensino médio ou integrado) ou módulo (ensino técnico)							
Eixo Tecnológico	Curso	Período	Séries / Módulos				Total
			1.º/1.º	2.º/2.º	3.º/3.º	4.º	
Produção Industrial	Açúcar e Álcool	Noite				33	33
<b>Totais</b>						<b>33</b>	<b>33</b>

<b>Observações: Alunos com matrícula no Ensino Técnico</b>	<b>Total</b>
Que fazem o Ensino Médio fora do CPS	10
Que já concluíram o Ensino Médio	23

<b>Etec de Hortolândia - 115.03 - Ext/Etec (EE João Franceschini)</b>	<b>Município</b>	<b>Sumaré</b>
Rua Cabo Hoffmann, 161 - Jardim São Paulo	<b>Região de Governo</b>	Metropolitana de Campinas
CEP 13170-470 Tel.: 19 3897-3727 19 3897-5935	<b>Região Administrativa</b>	Metropolitana de Campinas
<a href="mailto:e115acad@cps.sp.gov.br">e115acad@cps.sp.gov.br</a> / <a href="http://www.etechortolandia.com.br">www.etechortolandia.com.br</a>		

Eixo Tecnológico, Curso e quantidade de alunos por série (ensino médio ou integrado) ou módulo (ensino técnico)							
Eixo Tecnológico	Curso	Período	Séries / Módulos				Total
			1.º/1.º	2.º/2.º	3.º/3.º	4.º	
Gestão e Negócios	Administração	Noite	40	34			74
<b>Totais</b>			<b>40</b>	<b>34</b>			<b>74</b>

<b>Observações: Alunos com matrícula no Ensino Técnico</b>	<b>Total</b>
Que fazem o Ensino Médio fora do CPS	42
Que já concluíram o Ensino Médio	32



<b>Etec de Suzano - 190</b>	<b>Município</b>	<b>Suzano</b>
Rua Guilherme, 325 - Vila Urupês	<b>Região de Governo</b>	<b>Grande São Paulo</b>
CEP 08615-110 Tel.: 11 4748-1732 11 4742-9759	<b>Região Administrativa</b>	<b>Grande São Paulo</b>
<a href="mailto:e190acad@cps.sp.gov.br">e190acad@cps.sp.gov.br</a> / <a href="http://www.etecsuzano.com.br">www.etecsuzano.com.br</a>		

Servidores Docentes: 53 Servidores Administrativos: 08

Eixo Tecnológico, Curso e quantidade de alunos por série (ensino médio ou integrado) ou módulo (ensino técnico)							
Eixo Tecnológico	Curso	Período	Séries / Módulos				Total
			1.º/1.º	2.º/2.º	3.º/3.º	4.º	
Ambiente e Saúde	Enfermagem	Manhã	40			32	72
	Meio Ambiente (Etim)	Integral	38	40			78
Controle e Processos Industriais	Química (Etim)	Integral			37		37
Gestão e Negócios	Administração	Tarde*	35				35
		Noite	40	40	28		108
	Administração (Etim)	Integral	39	40			79
	Contabilidade	Tarde*	30				30
Noite		40	40	29		109	
Produção Industrial	Química	Noite	40	36	37	42	155
	Química (Etim)	Integral	39	39			78
Turismo, Hospitalidade e Lazer	Eventos	Tarde*	27				27
		Noite	40	40	33		113
Educação Básica	Ensino Médio	Manhã			78		78
<b>Totais</b>			<b>408</b>	<b>275</b>	<b>242</b>	<b>74</b>	<b>999</b>

(\*) Alunos do Programa MedioTec

Observações: Alunos com matrícula no Ensino Técnico	Total
Cursando o Ensino Médio na Unidade	12
Cursando o Ensino Médio em outra Etec	3
Que fazem o Ensino Médio fora do CPS	204
Que já concluíram o Ensino Médio	430

<b>Etec de Ibitinga - 161.2 - Cd_Cps (Tabatinga)</b>	<b>Município</b>	<b>Tabatinga</b>
Travessa Santa Maria, 266 - Centro	<b>Região de Governo</b>	<b>Araraquara</b>
CEP 14910-000 Tel.: 16 3342-6039 16 3341-7046	<b>Região Administrativa</b>	<b>Central</b>
<a href="mailto:e161acad@cps.sp.gov.br">e161acad@cps.sp.gov.br</a> / <a href="http://www.etecibitinga.com.br">www.etecibitinga.com.br</a>		

Eixo Tecnológico, Curso e quantidade de alunos por série (ensino médio ou integrado) ou módulo (ensino técnico)							
Eixo Tecnológico	Curso	Período	Séries / Módulos				Total
			1.º/1.º	2.º/2.º	3.º/3.º	4.º	
Gestão e Negócios	Administração	Noite	40				40
<b>Totais</b>			<b>40</b>				<b>40</b>

Observações: Alunos com matrícula no Ensino Técnico	Total
Que fazem o Ensino Médio fora do CPS	18
Que já concluíram o Ensino Médio	22



<b>Ettec Professora Terezinha Monteiro dos Santos - 140.6 - Cd_Cps (Taguaí)</b>	<b>Município</b>	<b>Taguaí</b>
Rua José Gobbo, 530 - Centro	Região de Governo	Itapeva
CEP 18890-000 Tel.:14 3762-1401 14 3762-1755	Região Administrativa	Itapeva
<a href="mailto:e140acad@cps.sp.gov.br">e140acad@cps.sp.gov.br</a> / <a href="http://www.etectaquaritiba.com.br">www.etectaquaritiba.com.br</a>		

Eixo Tecnológico, Curso e quantidade de alunos por série (ensino médio ou integrado) ou módulo (ensino técnico)							
Eixo Tecnológico	Curso	Período	Séries / Módulos				Total
			1.º/1.º	2.º/2.º	3.º/3.º	4.º	
Gestão e Negócios	Contabilidade	Noite		28			28
<b>Totais</b>				28			28

<b>Observações: Alunos com matrícula no Ensino Técnico</b>	<b>Total</b>
Que já concluíram o Ensino Médio	28

<b>Ettec Doutor Francisco Nogueira de Lima - 059.3 - Cd_Cps (Tambaú)</b>	<b>Município</b>	<b>Tambaú</b>
Rua Maestro Vitório Barbin, 9 - Centro	Região de Governo	São João da Boa Vista
CEP 13710-000 Tel.:19 3671-1170 19 3674-2921	Região Administrativa	Metropolitana de Campinas
<a href="mailto:e059acad@cps.sp.gov.br">e059acad@cps.sp.gov.br</a> / <a href="http://www.industrialcb.com.br">www.industrialcb.com.br</a>		

Eixo Tecnológico, Curso e quantidade de alunos por série (ensino médio ou integrado) ou módulo (ensino técnico)							
Eixo Tecnológico	Curso	Período	Séries / Módulos				Total
			1.º/1.º	2.º/2.º	3.º/3.º	4.º	
Gestão e Negócios	Administração	Noite			35		35
<b>Totais</b>					35		35

<b>Observações: Alunos com matrícula no Ensino Técnico</b>	<b>Total</b>
Que fazem o Ensino Médio fora do CPS	13
Que já concluíram o Ensino Médio	22

<b>Ettec Professor Rodolpho José Del Guerra - 150.2 - Cd_Cps (Tapiratiba)</b>	<b>Município</b>	<b>Tapiratiba</b>
Praça Dona Esméria Ribeiro do Vale Figueiredo, 171 - Centro	Região de Governo	São João da Boa Vista
CEP 13760-000 Tel.: 19 3681-2389 19 3681-4357	Região Administrativa	Metropolitana de Campinas
<a href="mailto:e150acad@cps.sp.gov.br">e150acad@cps.sp.gov.br</a> / <a href="http://www.etecriopardo.com.br">www.etecriopardo.com.br</a>		

Eixo Tecnológico, Curso e quantidade de alunos por série (ensino médio ou integrado) ou módulo (ensino técnico)							
Eixo Tecnológico	Curso	Período	Séries / Módulos				Total
			1.º/1.º	2.º/2.º	3.º/3.º	4.º	
Gestão e Negócios	Contabilidade	Noite			31		31
<b>Totais</b>					31		31

<b>Observações: Alunos com matrícula no Ensino Técnico</b>	<b>Total</b>
Que fazem o Ensino Médio fora do CPS	4
Que já concluíram o Ensino Médio	27





<b>Etec Doutor Adail Nunes da Silva - 019</b>	<b>Município</b>	<b>Taquaritinga</b>
Rua Francisco Valzachi, 51 - Vila Rosa	<b>Região de Governo</b>	<b>Araraquara</b>
CEP 15900-000 Tel.:16 3252-5615 16 3252-5251 16 3252-5140	<b>Região Administrativa</b>	<b>Central</b>
<a href="mailto:e019acad@cps.sp.gov.br">e019acad@cps.sp.gov.br</a> / <a href="http://www.etecdans.com.br">www.etecdans.com.br</a>		

Servidores Docentes: 81 Servidores Administrativos: 24

Eixo Tecnológico, Curso e quantidade de alunos por série (ensino médio ou integrado) ou módulo (ensino técnico)							
Eixo Tecnológico	Curso	Período	Séries / Módulos				Total
			1.º/1.º	2.º/2.º	3.º/3.º	4.º	
<b>Ambiente e Saúde</b>	Enfermagem	Manhã	40	40	32	38	<b>150</b>
	Enfermagem no Atendimento em Urgência e Emergência Intra e Extra Hospitalar - Especialização	Noite				40	<b>40</b>
<b>Controle e Processos Industriais</b>	Química (Etim)	Integral			35		<b>35</b>
<b>Gestão e Negócios</b>	Administração	Noite	40	33	27		<b>100</b>
	Administração (Etim)	Integral	40				<b>40</b>
	Logística	Noite			31		<b>31</b>
<b>Informação e Comunicação</b>	Informática	Noite	40		27		<b>67</b>
	Informática (Etim)	Integral	39	33	34		<b>106</b>
	Informática para Internet	Noite		33			<b>33</b>
<b>Produção Alimentícia</b>	Agroindústria	Noite	40		38		<b>78</b>
	Alimentos	Noite	40	37			<b>77</b>
	Alimentos (Etim)	Integral	39	38			<b>77</b>
	Desenvolvimento de Novos Produtos para a Área da Indústria Alimentícia - Especialização	Noite				40	<b>40</b>
<b>Produção Industrial</b>	Química	Noite	40		29		<b>69</b>
	Química (Etim)	Integral	37	37			<b>74</b>
<b>Educação Básica</b>	Ensino Médio	Manhã		39	80		<b>119</b>
<b>Totais</b>			<b>395</b>	<b>290</b>	<b>333</b>	<b>118</b>	<b>1.136</b>

Observações: Alunos com matrícula no Ensino Técnico	Total
Cursando o Ensino Médio na Unidade	<b>27</b>
Cursando o Ensino Médio em outra Etec	<b>7</b>
Que fazem o Ensino Médio fora do CPS	<b>145</b>
Que já concluíram o Ensino Médio	<b>506</b>

<b>Etec Doutor Adail Nunes da Silva - 019.01 - Ext/Etec (EE 9 de Julho)</b>	<b>Município</b>	<b>Taquaritinga</b>
Rua Mário Rosário Lapenta, s/nº - Jardim Contendas	<b>Região de Governo</b>	<b>Araraquara</b>
CEP 15900-000 Tel.: 16 3252-5615 16 3252-5251	<b>Região Administrativa</b>	<b>Central</b>
<a href="mailto:e019acad@cps.sp.gov.br">e019acad@cps.sp.gov.br</a> / <a href="http://www.etecdans.com.br">www.etecdans.com.br</a>		

Eixo Tecnológico, Curso e quantidade de alunos por série (ensino médio ou integrado) ou módulo (ensino técnico)							
Eixo Tecnológico	Curso	Período	Séries / Módulos				Total
			1.º/1.º	2.º/2.º	3.º/3.º	4.º	
<b>Gestão e Negócios</b>	Marketing	Noite		31			<b>31</b>
	Secretariado	Noite	40	35	37		<b>112</b>
	Serviços Jurídicos	Noite	40	30	32		<b>102</b>
<b>Totais</b>			<b>80</b>	<b>96</b>	<b>69</b>		<b>245</b>

Observações: Alunos com matrícula no Ensino Técnico	Total
Cursando o Ensino Médio na Unidade	<b>10</b>
Cursando o Ensino Médio em outra Etec	<b>2</b>
Que fazem o Ensino Médio fora do CPS	<b>93</b>
Que já concluíram o Ensino Médio	<b>140</b>







<b>Etec Professora Terezinha Monteiro dos Santos - 140</b>	<b>Município</b>	<b>Taquarituba</b>
Rua São Benedito, 484 - Centro	<b>Região de Governo</b>	<b>Itapeva</b>
CEP 18740-000 Tel.: 14 3762-1401 14 3762-1755	<b>Região Administrativa</b>	<b>Itapeva</b>
<a href="mailto:e140acad@cps.sp.gov.br">e140acad@cps.sp.gov.br</a> / <a href="http://www.etectaquarituba.com.br">www.etectaquarituba.com.br</a>		

Servidores Docentes: 47 Servidores Administrativos: 08

Eixo Tecnológico, Curso e quantidade de alunos por série (ensino médio ou integrado) ou módulo (ensino técnico)							
Eixo Tecnológico	Curso	Período	Séries / Módulos				Total
			1.º/1.º	2.º/2.º	3.º/3.º	4.º	
<b>Gestão e Negócios</b>	Administração	Noite	40	30	30		<b>100</b>
	Administração (Etim)	Integral	35	35	34		<b>104</b>
	Serviços Jurídicos	Noite	40				<b>40</b>
<b>Informação e Comunicação</b>	Informática (Etim)	Integral	35	35	31		<b>101</b>
	Manutenção e Suporte em Informática	Noite		38			<b>38</b>
<b>Segurança</b>	Segurança do Trabalho	Noite			34		<b>34</b>
<b>Totais</b>			<b>150</b>	<b>138</b>	<b>129</b>		<b>417</b>

Observações: Alunos com matrícula no Ensino Técnico	Total
Cursando o Ensino Médio na Unidade	<b>8</b>
Que fazem o Ensino Médio fora do CPS	<b>71</b>
Que já concluíram o Ensino Médio	<b>133</b>

<b>Etec Doutor Dário Pacheco Pedroso - 049</b>	<b>Município</b>	<b>Taquarivaí</b>
Rua Acácio Paulino, s/nº - Centro	<b>Região de Governo</b>	<b>Itapeva</b>
CEP 18425-000 Tel.: 15 3534-1139 15 3534-1191	<b>Região Administrativa</b>	<b>Itapeva</b>
<a href="mailto:e049acad@cps.sp.gov.br">e049acad@cps.sp.gov.br</a> / <a href="http://www.etectaquarivaí.webnode.com">www.etectaquarivaí.webnode.com</a>		

Servidores Docentes: 32 Servidores Administrativos: 15

Eixo Tecnológico, Curso e quantidade de alunos por série (ensino médio ou integrado) ou módulo (ensino técnico)							
Eixo Tecnológico	Curso	Período	Séries / Módulos				Total
			1.º/1.º	2.º/2.º	3.º/3.º	4.º	
<b>Gestão e Negócios</b>	Administração	Noite	40				<b>40</b>
<b>Recursos Naturais</b>	Agronegócio	Noite	40	33	25		<b>98</b>
	Agropecuária (Etim)	Integral	39	28	40		<b>107</b>
	Florestas	Noite		26			<b>26</b>
	Florestas (Etim)	Integral	37	28	26		<b>91</b>
<b>Totais</b>			<b>156</b>	<b>115</b>	<b>91</b>		<b>362</b>

Observações: Alunos com matrícula no Ensino Técnico	Total
Cursando o Ensino Médio na Unidade	<b>26</b>
Que fazem o Ensino Médio fora do CPS	<b>68</b>
Que já concluíram o Ensino Médio	<b>70</b>





<b>Etec Pedro D'Arcádia Neto - 095.3 - Cd_Cps (Tarumã)</b>	<b>Município</b>	<b>Tarumã</b>
Posto de Atendimento ao Trabalhador - Rua Lambaris, 405 - Vila Dourado	<b>Região de Governo</b>	<b>Assis</b>
CEP 19820-000 Tel.: 18 3329-2310	<b>Região Administrativa</b>	<b>Marília</b>
<a href="mailto:e095acad@cps.sp.gov.br">e095acad@cps.sp.gov.br</a> / <a href="http://www.etecassis.net">www.etecassis.net</a>		

Eixo Tecnológico, Curso e quantidade de alunos por série (ensino médio ou integrado) ou módulo (ensino técnico)							
Eixo Tecnológico	Curso	Período	Séries / Módulos				Total
			1.º/1.º	2.º/2.º	3.º/3.º	4.º	
<b>Gestão e Negócios</b>	Contabilidade	Noite			11		<b>11</b>
<b>Totais</b>					<b>11</b>		<b>11</b>

Observações: Alunos com matrícula no Ensino Técnico	Total
Que fazem o Ensino Médio fora do CPS	<b>2</b>
Que já concluíram o Ensino Médio	<b>9</b>

<b>Etec Salles Gomes - 101</b>	<b>Município</b>	<b>Tatuí</b>
Praça Adelaide Barnsley Guedes, 1 - Centro	<b>Região de Governo</b>	<b>Itapetininga</b>
CEP 18270-020 Tel.: 15 3205-2202 15 3251-4242 15 3251-6584	<b>Região Administrativa</b>	<b>Sorocaba</b>
<a href="mailto:e101acad@cps.sp.gov.br">e101acad@cps.sp.gov.br</a> / <a href="http://www.etecsallesgomes.com.br">www.etecsallesgomes.com.br</a>		

Servidores Docentes: 82 Servidores Administrativos: 17

Eixo Tecnológico, Curso e quantidade de alunos por série (ensino médio ou integrado) ou módulo (ensino técnico)							
Eixo Tecnológico	Curso	Período	Séries / Módulos				Total
			1.º/1.º	2.º/2.º	3.º/3.º	4.º	
<b>Ambiente e Saúde</b>	Farmácia	Tarde			30		<b>30</b>
		Noite	40				<b>40</b>
	Meio Ambiente	Tarde		35			<b>35</b>
		Noite			26		<b>26</b>
	Nutrição e Dietética	Tarde	40	40			<b>80</b>
		Noite			31		<b>31</b>
<b>Controle e Processos Industriais</b>	Eletrotécnica	Noite		38	33		<b>71</b>
	Manutenção Automotiva	Noite	40				<b>40</b>
	Mecatrônica	Tarde		33		28	<b>61</b>
		Noite	40			27	<b>67</b>
	Mecânica	Tarde		35	23		<b>58</b>
		Noite		33		30	<b>63</b>
<b>Gestão e Negócios</b>	Química (Etim)	Integral			32		<b>32</b>
	Administração	Noite			33		<b>33</b>
<b>Gestão e Negócios</b>	Administração (Etim)	Integral	40	36	32		<b>108</b>
	Informática	Noite	40				<b>40</b>
	Informática (Etim)	Integral	39	38	33		<b>110</b>
<b>Informação e Comunicação</b>	Informática para Internet	Noite			24		<b>24</b>
	Edificações	Noite			27		<b>27</b>
<b>Infraestrutura</b>	Química	Noite		40		30	<b>70</b>
	Química (Etim)	Integral	39	36			<b>75</b>
<b>Segurança</b>	Segurança do Trabalho	Noite		35			<b>35</b>
<b>Educação Básica</b>	Ensino Médio	Manhã	39	40	40		<b>119</b>
<b>Totais</b>			<b>357</b>	<b>439</b>	<b>364</b>	<b>115</b>	<b>1.275</b>

Observações: Alunos com matrícula no Ensino Técnico	Total
Cursando o Ensino Médio na Unidade	<b>18</b>
Que fazem o Ensino Médio fora do CPS	<b>218</b>
Que já concluíram o Ensino Médio	<b>595</b>





<b>Etec de Artes - 180.1 - Cd_Cps (Conservatório de Tatuí)</b>	<b>Município</b>	<b>Tatuí</b>
Rua São Bento, 415	<b>Região de Governo</b>	<b>Itapetininga</b>
CEP 18270-820 Tel.: 11 2089-0740 11 2089-0741	<b>Região Administrativa</b>	<b>Sorocaba</b>
<a href="mailto:e180acad@cps.sp.gov.br">e180acad@cps.sp.gov.br</a> / <a href="http://www.etecdeartes.com.br">www.etecdeartes.com.br</a>		

Eixo Tecnológico, Curso e quantidade de alunos por série (ensino médio ou integrado) ou módulo (ensino técnico)							
Eixo Tecnológico	Curso	Período	Séries / Módulos				Total
			1.º/1.º	2.º/2.º	3.º/3.º	4.º	
Produção Cultural e Design	Fabricação de Instrumentos Musicais	Noite			4		4
	Instrumento Musical	Noite			19		19
<b>Totais</b>					<b>23</b>		<b>23</b>

<b>Observações: Alunos com matrícula no Ensino Técnico</b>	<b>Total</b>
Que já concluíram o Ensino Médio	<b>23</b>

<b>Etec Doutor Geraldo José Rodrigues Alckmin - 125</b>	<b>Município</b>	<b>Taubaté</b>
Rua Otávio Rodrigues de Souza, 350 - Parque Paduan	<b>Região de Governo</b>	<b>Taubaté</b>
CEP 12070-790 Tel.:12 3608-4632	<b>Região Administrativa</b>	<b>São José dos Campos</b>
<a href="mailto:e125acad@cps.sp.gov.br">e125acad@cps.sp.gov.br</a> / <a href="http://www.etectaubate.com.br">www.etectaubate.com.br</a>		

Servidores Docentes: 48 Servidores Administrativos: 12

Eixo Tecnológico, Curso e quantidade de alunos por série (ensino médio ou integrado) ou módulo (ensino técnico)							
Eixo Tecnológico	Curso	Período	Séries / Módulos				Total
			1.º/1.º	2.º/2.º	3.º/3.º	4.º	
Gestão e Negócios	Administração	Noite	35	33	26		94
	Administração (Etim)	Integral	35	31	33		99
	Logística	Noite	35	30	32		97
	Marketing	Noite	35		25		60
	Marketing (Etim)	Integral	33	33			66
Informação e Comunicação	Informática para Internet	Noite	35	34	28		97
	Informática para Internet (Etim)	Integral	35	32	23		90
Segurança	Segurança do Trabalho	Noite	35	26	24		85
	Segurança do Trabalho (Etim)	Integral	35	34	32		101
<b>Totais</b>			<b>313</b>	<b>253</b>	<b>223</b>		<b>789</b>

<b>Observações: Alunos com matrícula no Ensino Técnico</b>	<b>Total</b>
Que fazem o Ensino Médio fora do CPS	<b>132</b>
Que já concluíram o Ensino Médio	<b>301</b>





<b>Etec Professora Nair Luccas Ribeiro - 156</b>	<b>Município</b>	<b>Teodoro Sampaio</b>
Rua Pará, 506 - Bairro da Estação	<b>Região de Governo</b>	<b>Presidente Prudente</b>
CEP 19280-000 Tel.: 18 3282-1682	<b>Região Administrativa</b>	<b>Presidente Prudente</b>
<a href="mailto:e156acad@cps.sp.gov.br">e156acad@cps.sp.gov.br</a> / <a href="http://www.etectedorosampaio.com.br">www.etectedorosampaio.com.br</a>		

Servidores Docentes: 36 Servidores Administrativos: 06

Eixo Tecnológico, Curso e quantidade de alunos por série (ensino médio ou integrado) ou módulo (ensino técnico)							
Eixo Tecnológico	Curso	Período	Séries / Módulos				Total
			1.º/1.º	2.º/2.º	3.º/3.º	4.º	
Gestão e Negócios	Administração	Noite		36			36
	Logística	Noite	44				44
Informação e Comunicação	Informática para Internet (Etim)	Integral	40	38	29		107
Recursos Naturais	Agronegócio	Noite		36			36
Educação Básica	Ensino Médio	Manhã	40	40	38		118
<b>Totais</b>			<b>124</b>	<b>150</b>	<b>67</b>		<b>341</b>

Observações: Alunos com matrícula no Ensino Técnico	Total
Cursando o Ensino Médio na Unidade	7
Que fazem o Ensino Médio fora do CPS	59
Que já concluíram o Ensino Médio	50

<b>Etec Professora Nair Luccas Ribeiro - 156.3 - Cd_Cps - (Assentamento Santa Zélia)</b>	<b>Município</b>	<b>Teodoro Sampaio</b>
Estrada Vicinal, Km 15	<b>Região de Governo</b>	<b>Presidente Prudente</b>
CEP 19280-000 Tel.: 18 3282-1682	<b>Região Administrativa</b>	<b>Presidente Prudente</b>
<a href="mailto:e156acad@cps.sp.gov.br">e156acad@cps.sp.gov.br</a> / <a href="http://www.etectedorosampaio.com.br">www.etectedorosampaio.com.br</a>		

Eixo Tecnológico, Curso e quantidade de alunos por série (ensino médio ou integrado) ou módulo (ensino técnico)							
Eixo Tecnológico	Curso	Período	Séries / Módulos				Total
			1.º/1.º	2.º/2.º	3.º/3.º	4.º	
Recursos Naturais	Agronegócio	Tarde			40		40
<b>Totais</b>					<b>40</b>		<b>40</b>

Observações: Alunos com matrícula no Ensino Técnico	Total
Que fazem o Ensino Médio fora do CPS	33
Que já concluíram o Ensino Médio	7

<b>Etec Doutor Nelson Alves Vianna - 246</b>	<b>Município</b>	<b>Tietê</b>
Rua Manira Jacob Biscaro, 45 - Bairro Jardim Bacili	<b>Região de Governo</b>	<b>Sorocaba</b>
CEP 18530-000 Tel.: 15 3285-2219 15 3282-8840	<b>Região Administrativa</b>	<b>Sorocaba</b>
<a href="mailto:e246acad@cps.sp.gov.br">e246acad@cps.sp.gov.br</a> / <a href="http://www.etectiete.com.br">www.etectiete.com.br</a>		

Servidores Docentes: 35 Servidores Administrativos: 05

Eixo Tecnológico, Curso e quantidade de alunos por série (ensino médio ou integrado) ou módulo (ensino técnico)							
Eixo Tecnológico	Curso	Período	Séries / Módulos				Total
			1.º/1.º	2.º/2.º	3.º/3.º	4.º	
<b>Gestão e Negócios</b>	Administração	Noite		33			<b>33</b>
	Administração (Etim)	Integral	40	40	38		<b>118</b>
	Contabilidade	Noite	40		26		<b>66</b>
	Recursos Humanos	Noite	40		25		<b>65</b>
	Serviços Jurídicos	Noite		27			<b>27</b>
<b>Informação e Comunicação</b>	Informática (Etim)	Integral	40	38	34		<b>112</b>
<b>Produção Industrial</b>	Química	Noite		40		31	<b>71</b>
<b>Totais</b>			<b>160</b>	<b>178</b>	<b>123</b>	<b>31</b>	<b>492</b>

Observações: Alunos com matrícula no Ensino Técnico	Total
Cursando o Ensino Médio na Unidade	<b>21</b>
Que fazem o Ensino Médio fora do CPS	<b>44</b>
Que já concluíram o Ensino Médio	<b>197</b>

<b>Etec Professor Urias Ferreira - 090.1 - Cd_Cps (Torrinha)</b>	<b>Município</b>	<b>Torrinha</b>
Rodovia Deputado Leônidas Pacheco Ferreira, km 17 - Zona Rural	<b>Região de Governo</b>	<b>Rio Claro</b>
CEP 17360-000 Tel.: 14 3623-1170 14 3623-1190	<b>Região Administrativa</b>	<b>Metropolitana de Campinas</b>
<a href="mailto:e090acad@cps.sp.gov.br">e090acad@cps.sp.gov.br</a> / <a href="http://www.escolaagricoladejau.com.br">www.escolaagricoladejau.com.br</a>		

Eixo Tecnológico, Curso e quantidade de alunos por série (ensino médio ou integrado) ou módulo (ensino técnico)							
Eixo Tecnológico	Curso	Período	Séries / Módulos				Total
			1.º/1.º	2.º/2.º	3.º/3.º	4.º	
<b>Gestão e Negócios</b>	Administração	Noite			32		<b>32</b>
<b>Totais</b>					<b>32</b>		<b>32</b>

Observações: Alunos com matrícula no Ensino Técnico	Total
Que fazem o Ensino Médio fora do CPS	<b>12</b>
Que já concluíram o Ensino Médio	<b>20</b>

<b>Etec Professor Massuyuki Kawano - 136</b>	<b>Município</b>	<b>Tupã</b>
Rua Bezerra de Menezes, 215 - Vila Independência	<b>Região de Governo</b>	<b>Tupã</b>
CEP 17605-440 Tel.: 14 3496-1520 14 3491-5393	<b>Região Administrativa</b>	<b>Marília</b>
<a href="mailto:e136acad@cps.sp.gov.br">e136acad@cps.sp.gov.br</a> / <a href="http://www.etectupa.com.br">www.etectupa.com.br</a>		

Servidores Docentes: 67 Servidores Administrativos: 12

Eixo Tecnológico, Curso e quantidade de alunos por série (ensino médio ou integrado) ou módulo (ensino técnico)							
Eixo Tecnológico	Curso	Período	Séries / Módulos				Total
			1.º/1.º	2.º/2.º	3.º/3.º	4.º	
Ambiente e Saúde	Enfermagem	Noite	40		33	32	105
	Farmácia	Noite	40	38			78
Gestão e Negócios	Administração	Noite	40	38	40		118
	Contabilidade	Noite		40			40
	Recursos Humanos	Noite	40	40	30		110
Informação e Comunicação	Informática	Noite	40		30		70
	Informática (Etim)	Integral	38	40	40		118
	Redes de Computadores	Noite		40			40
Infraestrutura	Desenho de Construção Civil	Noite	40				40
Produção Cultural e Design	Design de Interiores	Noite			32		32
Educação Básica	Ensino Médio	Manhã	120	118	117		355
<b>Totais</b>			<b>398</b>	<b>354</b>	<b>322</b>	<b>32</b>	<b>1.106</b>

Observações: Alunos com matrícula no Ensino Técnico	Total
Cursando o Ensino Médio na Unidade	36
Que fazem o Ensino Médio fora do CPS	147
Que já concluíram o Ensino Médio	450

<b>Etec de Caraguatatuba - 213.1 - Cd. Cps (Ubatuba)</b>	<b>Município</b>	<b>Ubatuba</b>
Avenida Castro Alves, 392 - Itaguá	<b>Região de Governo</b>	<b>Caraguatatuba</b>
CEP 11680-000 Tel.: 12 3888-1387 12 3888-3661	<b>Região Administrativa</b>	<b>São José dos Campos</b>
<a href="mailto:e213acad@cps.sp.gov.br">e213acad@cps.sp.gov.br</a> / <a href="http://www.eteccaragua.com.br">www.eteccaragua.com.br</a>		

Eixo Tecnológico, Curso e quantidade de alunos por série (ensino médio ou integrado) ou módulo (ensino técnico)							
Eixo Tecnológico	Curso	Período	Séries / Módulos				Total
			1.º/1.º	2.º/2.º	3.º/3.º	4.º	
Ambiente e Saúde	Nutrição e Dietética	Noite	40		31		71
Gestão e Negócios	Administração	Noite		39	27		66
	Serviços Jurídicos	Noite	40				40
	Transações Imobiliárias	Noite		37			37
Turismo, Hospitalidade e Lazer	Hospedagem	Noite		39			39
<b>Totais</b>			<b>80</b>	<b>115</b>	<b>58</b>		<b>253</b>

Observações: Alunos com matrícula no Ensino Técnico	Total
Que fazem o Ensino Médio fora do CPS	89
Que já concluíram o Ensino Médio	164



<b>Etec Benedito Storani - 042.03 - Ext/Etec (EE Flávio de Carvalho)</b>	<b>Município</b>	<b>Valinhos</b>
Rua Sete, 344 - Jardim São Marcos	Região de Governo	Metropolitana de Campinas
CEP 13272-821 Tel.: 11 4582-1881	Região Administrativa	Metropolitana de Campinas
<a href="mailto:e042acad@cps.sp.gov.br">e042acad@cps.sp.gov.br</a> / <a href="http://www.etecbest.com.br">www.etecbest.com.br</a>		

Eixo Tecnológico, Curso e quantidade de alunos por série (ensino médio ou integrado) ou módulo (ensino técnico)							
Eixo Tecnológico	Curso	Período	Séries / Módulos				Total
			1.º/1.º	2.º/2.º	3.º/3.º	4.º	
Gestão e Negócios	Administração	Noite	36	35	27		98
	Logística	Noite	36	28	23		87
<b>Totais</b>			<b>72</b>	<b>63</b>	<b>50</b>		<b>185</b>

<b>Observações: Alunos com matrícula no Ensino Técnico</b>	<b>Total</b>
Que fazem o Ensino Médio fora do CPS	44
Que já concluíram o Ensino Médio	141

<b>Etec Sebastiana Augusta de Moraes - 028.03 - Ext/Etec (EE Vicente Barbosa)</b>	<b>Município</b>	<b>Valparaíso</b>
Avenida Agostinho Barbosa, 335 - Praça da Bandeira	Região de Governo	Araçatuba
CEP 16880-000 Tel.: 18 3722-3302	Região Administrativa	Araçatuba
<a href="mailto:e028acad@cps.sp.gov.br">e028acad@cps.sp.gov.br</a> / <a href="http://www.etecandradina.com.br">www.etecandradina.com.br</a>		

Eixo Tecnológico, Curso e quantidade de alunos por série (ensino médio ou integrado) ou módulo (ensino técnico)							
Eixo Tecnológico	Curso	Período	Séries / Módulos				Total
			1.º/1.º	2.º/2.º	3.º/3.º	4.º	
Gestão e Negócios	Recursos Humanos	Noite	40		29		69
Recursos Naturais	Agronegócio	Noite		27			27
<b>Totais</b>			<b>40</b>	<b>27</b>	<b>29</b>		<b>96</b>

<b>Observações: Alunos com matrícula no Ensino Técnico</b>	<b>Total</b>
Que fazem o Ensino Médio fora do CPS	12
Que já concluíram o Ensino Médio	84

<b>Etec Doutor Renato Cordeiro - 123.1 - Cd_Cps (Valparaíso)</b>	<b>Município</b>	<b>Valparaíso</b>
Rua Álvaro de Paula, 55 - Agrovila	Região de Governo	Araçatuba
CEP 16880-000 Tel.: 18 3644-4019 18 3634-1083	Região Administrativa	Araçatuba
<a href="mailto:e123acad@cps.sp.gov.br">e123acad@cps.sp.gov.br</a> / <a href="http://www.etecbirigui.com.br">www.etecbirigui.com.br</a>		

Eixo Tecnológico, Curso e quantidade de alunos por série (ensino médio ou integrado) ou módulo (ensino técnico)							
Eixo Tecnológico	Curso	Período	Séries / Módulos				Total
			1.º/1.º	2.º/2.º	3.º/3.º	4.º	
Ambiente e Saúde	Enfermagem	Noite			37		37
<b>Totais</b>					<b>37</b>		<b>37</b>

<b>Observações: Alunos com matrícula no Ensino Técnico</b>	<b>Total</b>
Que já concluíram o Ensino Médio	37





<b>Etec de Vargem Grande do Sul - 179</b>	<b>Município</b>	<b>Vargem Grande do Sul</b>
Rua Joaquim Antonio da Silva, 207 - Bairro São José	<b>Região de Governo</b>	<b>São João da Boa Vista</b>
CEP 13880-000 Tel.:19 3643-1364 19 3641-8442	<b>Região Administrativa</b>	<b>Metropolitana de Campinas</b>
<a href="mailto:e179acad@cps.sp.gov.br">e179acad@cps.sp.gov.br</a> / <a href="http://www.etecvgs.com.br">www.etecvgs.com.br</a>		

Servidores Docentes: 47 Servidores Administrativos: 07

Eixo Tecnológico, Curso e quantidade de alunos por série (ensino médio ou integrado) ou módulo (ensino técnico)							
Eixo Tecnológico	Curso	Período	Séries / Módulos				Total
			1.º/1.º	2.º/2.º	3.º/3.º	4.º	
<b>Ambiente e Saúde</b>	Nutrição e Dietética	Noite		33			<b>33</b>
<b>Gestão e Negócios</b>	Administração	Noite		36			<b>36</b>
	Recursos Humanos	Noite	40		31		<b>71</b>
<b>Informação e Comunicação</b>	Informática	Noite		33			<b>33</b>
	Informática para Internet (Etim)	Integral	40	38	34		<b>112</b>
	Manutenção e Suporte em Informática	Noite	40				<b>40</b>
<b>Produção Alimentícia</b>	Agroindústria	Noite	40		30		<b>70</b>
<b>Educação Básica</b>	Ensino Médio	Manhã	80	80	81		<b>241</b>
<b>Totais</b>			<b>240</b>	<b>220</b>	<b>176</b>		<b>636</b>

<b>Observações: Alunos com matrícula no Ensino Técnico</b>	<b>Total</b>
Cursando o Ensino Médio na Unidade	76
Que fazem o Ensino Médio fora do CPS	45
Que já concluíram o Ensino Médio	162

<b>Etec de Mairinque - 235.1 - Cd_Cps (Vargem Grande Paulista)</b>	<b>Município</b>	<b>Vargem Grande Paulista</b>
Rua Santana, 254 - Jd. Helena Maria	<b>Região de Governo</b>	<b>Grande São Paulo</b>
CEP 06730-000 Tel.: 11 4718-2605 11 4718-3053	<b>Região Administrativa</b>	<b>Grande São Paulo</b>
<a href="mailto:e235acad@cps.sp.gov.br">e235acad@cps.sp.gov.br</a> / <a href="http://www.etecdemairinque.com.br">www.etecdemairinque.com.br</a>		

Eixo Tecnológico, Curso e quantidade de alunos por série (ensino médio ou integrado) ou módulo (ensino técnico)							
Eixo Tecnológico	Curso	Período	Séries / Módulos				Total
			1.º/1.º	2.º/2.º	3.º/3.º	4.º	
<b>Gestão e Negócios</b>	Logística	Noite		36			<b>36</b>
<b>Totais</b>				<b>36</b>			<b>36</b>

<b>Observações: Alunos com matrícula no Ensino Técnico</b>	<b>Total</b>
Que fazem o Ensino Médio fora do CPS	10
Que já concluíram o Ensino Médio	26

<b>Etec de Campo Limpo Paulista - 201.1 - Cd_Cps (Várzea Paulista)</b>	<b>Município</b>	<b>Várzea Paulista</b>
Rua Itoipú, 150 - Parque Guarani	<b>Região de Governo</b>	<b>Jundiaí</b>
CEP 13225-500 Tel.:11 4039-5122 11 4812-2966	<b>Região Administrativa</b>	<b>Metropolitana de Campinas</b>
<a href="mailto:e201acad@cps.sp.gov.br">e201acad@cps.sp.gov.br</a> / <a href="http://www.etecamp.com.br">www.etecamp.com.br</a>		

Eixo Tecnológico, Curso e quantidade de alunos por série (ensino médio ou integrado) ou módulo (ensino técnico)							
Eixo Tecnológico	Curso	Período	Séries / Módulos				Total
			1.º/1.º	2.º/2.º	3.º/3.º	4.º	
<b>Gestão e Negócios</b>	Administração	Noite	40				<b>40</b>
<b>Totais</b>			<b>40</b>				<b>40</b>

<b>Observações: Alunos com matrícula no Ensino Técnico</b>	<b>Total</b>
Que fazem o Ensino Médio fora do CPS	10
Que já concluíram o Ensino Médio	30





<b>Etec Paulo Guerreiro Franco - 092</b>	<b>Município</b>	<b>Vera Cruz</b>
Estrada Ribeirão das Garças, km 03 - Zona Rural	<b>Região de Governo</b>	<b>Marília</b>
CEP 17560-970 Tel.: 14 3492-1373	<b>Região Administrativa</b>	<b>Marília</b>
<a href="mailto:e092acad@cps.sp.gov.br">e092acad@cps.sp.gov.br</a> / <a href="http://www.eteveracruz.com.br">www.eteveracruz.com.br</a>		

Servidores Docentes: 26 Servidores Administrativos: 18

Eixo Tecnológico, Curso e quantidade de alunos por série (ensino médio ou integrado) ou módulo (ensino técnico)							
Eixo Tecnológico	Curso	Período	Séries / Módulos				Total
			1.º/1.º	2.º/2.º	3.º/3.º	4.º	
<b>Gestão e Negócios</b>	Administração	Noite		20			<b>20</b>
	Administração (Etim)	Integral	36	32	23		<b>91</b>
<b>Produção Alimentícia</b>	Alimentos	Noite	40		27		<b>67</b>
<b>Recursos Naturais</b>	Agropecuária (Etim)	Integral	41	31	27		<b>99</b>
<b>Totais</b>			<b>117</b>	<b>83</b>	<b>77</b>		<b>277</b>

<b>Observações: Alunos com matrícula no Ensino Técnico</b>	<b>Total</b>
Cursando o Ensino Médio na Unidade	<b>60</b>
Que fazem o Ensino Médio fora do CPS	<b>7</b>
Que já concluíram o Ensino Médio	<b>20</b>

<b>Etec Benedito Storani - 042.2 - Cd_Cps (Vinhedo)</b>	<b>Município</b>	<b>Vinhedo</b>
Rua Juliana Von Zuben Degelo, 100 - Jardim Bela Vista	<b>Região de Governo</b>	<b>Metropolitana de Campinas</b>
CEP 13280-000 Tel.: 11 4582-1881	<b>Região Administrativa</b>	<b>Metropolitana de Campinas</b>
<a href="mailto:e042acad@cps.sp.gov.br">e042acad@cps.sp.gov.br</a> / <a href="http://www.etecest.com.br">www.etecest.com.br</a>		

Eixo Tecnológico, Curso e quantidade de alunos por série (ensino médio ou integrado) ou módulo (ensino técnico)							
Eixo Tecnológico	Curso	Período	Séries / Módulos				Total
			1.º/1.º	2.º/2.º	3.º/3.º	4.º	
<b>Gestão e Negócios</b>	Administração	Noite			33		<b>33</b>
<b>Totais</b>					<b>33</b>		<b>33</b>

<b>Observações: Alunos com matrícula no Ensino Técnico</b>	<b>Total</b>
Que já concluíram o Ensino Médio	<b>33</b>

<b>Etec Professor Elias Miguel Júnior - 197</b>	<b>Município</b>	<b>Votorantim</b>
Rua Irma Ferrarezi, s/nº - Bairro Votocel	<b>Região de Governo</b>	<b>Sorocaba</b>
CEP 18115-350 Tel.: 15 3242-6636 15 3242-4168 15 3242-3574	<b>Região Administrativa</b>	<b>Sorocaba</b>
<a href="mailto:e197acad@cps.sp.gov.br">e197acad@cps.sp.gov.br</a> / <a href="http://www.etevotorantim.com.br">www.etevotorantim.com.br</a>		

Servidores Docentes: 45 Servidores Administrativos: 07

Eixo Tecnológico, Curso e quantidade de alunos por série (ensino médio ou integrado) ou módulo (ensino técnico)							
Eixo Tecnológico	Curso	Período	Séries / Módulos				Total
			1.º/1.º	2.º/2.º	3.º/3.º	4.º	
<b>Gestão e Negócios</b>	Administração	Noite		37	36		<b>73</b>
	Administração (Etim)	Integral	40	40			<b>80</b>
	Logística	Noite		34			<b>34</b>
	Logística (Etim)	Integral		40	38		<b>78</b>
	Recursos Humanos	Noite	40		27		<b>67</b>
<b>Informação e Comunicação</b>	Informática	Noite		33			<b>33</b>
	Informática para Internet	Noite	40				<b>40</b>
	Informática para Internet (Etim)	Integral	40	38	37		<b>115</b>
<b>Totais</b>			<b>160</b>	<b>222</b>	<b>138</b>		<b>520</b>

<b>Observações: Alunos com matrícula no Ensino Técnico</b>	<b>Total</b>
Que fazem o Ensino Médio fora do CPS	<b>94</b>
Que já concluíram o Ensino Médio	<b>153</b>



<b>Etec Professor Elias Miguel Júnior - 197.04 - Ext/Etec (EE Comendador Pereira Inácio)</b>	<b>Município</b>	<b>Votorantim</b>
Avenida Santo Antônio, 665 - Barra Funda	Região de Governo	Sorocaba
CEP 18114-345 Tel.:15 3242-6636 15 3242-4168 15 3242-3574	Região Administrativa	Sorocaba
<a href="mailto:e197acad@cps.sp.gov.br">e197acad@cps.sp.gov.br</a> / <a href="http://www.etecvotorantim.com.br">www.etecvotorantim.com.br</a>		

Eixo Tecnológico, Curso e quantidade de alunos por série (ensino médio ou integrado) ou módulo (ensino técnico)							
Eixo Tecnológico	Curso	Período	Séries / Módulos				Total
			1.º/1.º	2.º/2.º	3.º/3.º	4.º	
Gestão e Negócios	Administração	Noite	40				40
	Marketing	Noite		31			31
	Serviços Jurídicos	Noite	40		24		64
<b>Totais</b>			<b>80</b>	<b>31</b>	<b>24</b>		<b>135</b>

Observações: Alunos com matrícula no Ensino Técnico	Total
Cursando o Ensino Médio na Unidade	1
Cursando o Ensino Médio em outra Etec	1
Que fazem o Ensino Médio fora do CPS	51
Que já concluíram o Ensino Médio	82

<b>Etec Frei Arnaldo Maria de Itaporanga - 037</b>	<b>Município</b>	<b>Votuporanga</b>
Unidade 1 - Núcleo Rural Rodovia Péricles Belini, Km 121, SP (461) - Caixa Postal 101 - CEP 15500-000	Região de Governo	Votuporanga
Unidade 2 - Núcleo Urbano Rua Ceará, 4.360 - Patrimônio Velho - CEP 15505-167	Região Administrativa	São José do Rio Preto
Tel.: 17 3421-3715 17 3423-5272 17 3421-3112 17 3422-6231		
<a href="mailto:e037acad@cps.sp.gov.br">e037acad@cps.sp.gov.br</a> / <a href="http://www.etecvotuporanga.com.br">www.etecvotuporanga.com.br</a>		

Servidores Docentes: 40 Servidores Administrativos: 21

Eixo Tecnológico, Curso e quantidade de alunos por série (ensino médio ou integrado) ou módulo (ensino técnico)							
Eixo Tecnológico	Curso	Período	Séries / Módulos				Total
			1.º/1.º	2.º/2.º	3.º/3.º	4.º	
Ambiente e Saúde	Meio Ambiente	Noite		26			26
Gestão e Negócios	Administração	Noite	41		19		60
	Administração (Etim)	Integral	40	40	39		119
Informação e Comunicação	Informática	Noite		31			31
	Informática para Internet	Noite			24		24
	Informática para Internet (Etim)	Integral	41	37	36		114
Recursos Naturais	Agronegócio	Noite		29			29
	Agropecuária (Etim)	Integral	70	55	47		172
<b>Totais</b>			<b>192</b>	<b>218</b>	<b>165</b>		<b>575</b>

Observações: Alunos com matrícula no Ensino Técnico	Total
Cursando o Ensino Médio na Unidade	12
Que fazem o Ensino Médio fora do CPS	65
Que já concluíram o Ensino Médio	93

**RESUMO GERAL**

Servidores Docentes:	<b>11.528</b>	Servidores Administrativos:	<b>2.891</b>
----------------------	---------------	-----------------------------	--------------

**QUADRO 1 - Quantidade de Servidores Docentes e Administrativos por Unidade**

**Servidores Docentes e Administrativos por Unidade - Ordem Alfabética de Municípios**

Município	Código	Unidade	Servidores Docentes	Servidores Administrativos	Total de Pessoal
Adamantina	055	Etec Professor Eudécio Luiz Vicente	43	17	60
Adamantina	063	Etec Engenheiro Herval Bellusci	22	22	44
Aguai	215	Etec Arnaldo Pereira Cheregatti	27	7	34
Americana	006	Etec Polivalente de Americana	103	32	135
Amparo	067	Etec João Belarmino	96	17	113
Andradina	028	Etec Sebastiana Augusta de Moraes	66	19	85
Apiá	281	Etec de Apiá	30	3	33
Aragatuba	165	Etec de Aragatuba	54	9	63
Araraquara	029	Etec Professora Anna de Oliveira Ferraz	100	20	120
Araras	024	Etec Prefeito Alberto Feres	82	14	96
Arujá	274	Etec Professora Luzia Maria Machado	27	3	30
Assis	095	Etec Pedro D'Arcádia Neto	54	15	69
Atibaia	147	Etec Professor Carmine Biagio Tundisi	48	11	59
Avaré	145	Etec Professor Fausto Mazzola	33	6	39
Barra Bonita	040	Etec Comendador João Rays	36	11	47
Barretos	108	Etec Coronel Raphael Brandão	95	20	115
Barueri	245	Etec de Barueri	39	6	45
Batatais	030	Etec Antonio de Pádua Cardoso	61	14	75
Bauru	135	Etec Rodrigues de Abreu	74	9	83
Bebedouro	151	Etec Professor Idio Zucchi	61	12	73
Birigui	123	Etec Doutor Renato Cordeiro	31	11	42
Botucatu	051	Etec Doutor Domingos Minicucci Filho	82	23	105
Cabrália Paulista	038	Etec Astor de Mattos Carvalho	47	18	65
Caçapava	082	Etec Machado de Assis	36	11	47
Cachoeira Paulista	044	Etec Professor Marcos Uchôas dos Santos Penchel	46	11	57
Cafelândia	062	Etec Professora Helcy Moreira Martins Aguiar	42	19	61
Caieiras	279	Etec de Caieiras	11	4	15
Cajamar	191	Etec Gino Rezaghi	31	9	40
Campinas	007	Etec Conselheiro Antonio Prado	57	28	85
Campinas	043	Etec Bento Quirino	118	22	140
Campo Limpo Paulista	201	Etec de Campo Limpo Paulista	48	7	55
Cândido Mota	081	Etec Professor Luiz Pires Barbosa	37	22	59
Capão Bonito	124	Etec Doutor Celso Charuri	39	9	48
Caraguatatuba	213	Etec de Caraguatatuba	41	8	49
Carapicuíba	144	Etec de Carapicuíba	55	14	69
Casa Branca	059	Etec Doutor Francisco Nogueira de Lima	54	14	68
Catanduva	054	Etec Elias Nechar	68	18	86
Cerqueira Cesar	072	Etec Prefeito José Esteves	35	18	53

**Servidores Docentes e Administrativos por Unidade - Ordem Alfabética de Municípios**

Município	Código	Unidade	Servidores Docentes	Servidores Administrativos	Total de Pessoal
Cerquillo	248	Etec de Cerquillo	31	6	37
Cotia	222	Etec de Cotia	25	6	31
Cruzeiro	077	Etec Professor José Sant' Ana de Castro	67	19	86
Cubatão	181	Etec de Cubatão	45	9	54
Diadema	166	Etec Juscelino Kubitschek de Oliveira	64	9	73
Dracena	052	Etec Professora Carmelina Barbosa	42	21	63
Embu das Artes	241	Etec de Embu	49	6	55
Espírito Santo do Pinhal	047	Etec Doutor Carolina da Motta e Silva	51	22	73
Fernandópolis	138	Etec Professor Armando José Farinazzo	70	10	80
Ferraz de Vasconcelos	170	Etec de Ferraz de Vasconcelos	51	13	64
Franca	046	Etec Professor Carmelino Correa Júnior	27	18	45
Franca	078	Etec Doutor Júlio Cardoso	81	17	98
Francisco Morato	231	Etec de Francisco Morato	26	8	34
Franco da Rocha	142	Etec Doutor Emílio Hernandez Aguilár	54	10	64
Garça	088	Etec Monsenhor Antônio Magliano	62	23	85
Garça	093	Etec Deputado Paulo Ornellas Carvalho de Barros	14	23	37
Guaratinguetá	026	Etec Professor Alfredo de Barros Santos	69	18	87
Guariba	256	Etec Bento Carlos Botelho do Amaral	28	6	34
Guarujá	152	Etec Alberto Santos Dumont	51	11	62
Hortolândia	115	Etec de Hortolândia	60	11	71
Ibaté	263	Etec de Ibaté	11	4	15
Ibitinga	161	Etec de Ibitinga	31	6	37
Igarapava	033	Etec Antonio Junqueira da Veiga	33	11	44
Iguape	089	Etec Engenheiro Agrônomo Narciso de Medeiros	31	14	45
Ilha Solteira	065	Etec de Ilha Solteira	65	17	82
Ipaussu	097	Etec Professor Pedro Leme Brisolla Sobrinho	28	13	41
Itanhaém	158	Etec de Itanhaém	33	11	44
Itapetininga	053	Etec Professor Edson Galvão	22	14	36
Itapetininga	261	Etec Darcy Pereira de Moraes	37	8	45
Itapeva	050	Etec Doutor Demétrio Azevedo Júnior	77	20	97
Itapira	218	Etec João Maria Stevanatto	47	5	52
Itaquaquecetuba	249	Etec de Itaquaquecetuba	18	7	25
Itararé	243	Etec de Itararé	36	4	40
Itatiba	100	Etec Rosa Perrone Scavone	60	14	74
Itu	086	Etec Martinho Di Ciero	46	16	62
Ituverava	233	Etec Professor José Ignácio Azevedo Filho	29	8	37
Jacaré	048	Etec Cônego José Bento	53	21	74
Jales	073	Etec Doutor José Luiz Viana Coutinho	53	19	72
Jandira	268	Etec Prefeito Braz Paschoalin	20	4	24
Jaú	070	Etec Joaquim Ferreira do Amaral	85	16	101
Jaú	090	Etec Professor Urias Ferreira	22	16	38
Jundiaí	008	Etec Vasco Antonio Venchiarutti	103	28	131
Jundiaí	042	Etec Benedito Storani	72	22	94
Leme	110	Etec Deputado Salim Sedeh	57	14	71
Lençóis Paulista	244	Etec Cidade do Livro	33	4	37
Limeira	104	Etec Trajano Camargo	64	20	84

**Servidores Docentes e Administrativos por Unidade - Ordem Alfabética de Municípios**

Município	Código	Unidade	Servidores Docentes	Servidores Administrativos	Total de Pessoal
Lins	148	Etec de Lins	65	12	77
Lorena	240	Etec Padre Carlos Leôncio da Silva	30	10	40
Mairinque	235	Etec de Mairinque	39	6	45
Mairiporã	271	Etec de Mairiporã	17	3	20
Marília	031	Etec Antonio Devisate	60	16	76
Matão	103	Etec Sylvio de Mattos Carvalho	70	17	87
Mauá	128	Etec de Mauá	23	8	31
Miguelópolis	079	Etec Laurindo Alves de Queiroz	34	23	57
Mirassol	087	Etec Professor Matheus Leite de Abreu	26	19	45
Mococa	009	Etec João Baptista de Lima Figueiredo	51	22	73
Mococa	060	Etec Francisco Garcia	68	18	86
Mogi das Cruzes	015	Etec Presidente Vargas	99	33	132
Mogi Guaçu	206	Etec Euro Albino de Souza	30	8	38
Mogi Mirim	096	Etec Pedro Ferreira Alves	100	21	121
Mongaguá	107	Etec Adolpho Berezin	61	15	76
Monte Alto	255	Etec Alcides Cestari	21	0	21
Monte Aprázivel	075	Etec Padre José Nunes Dias	33	24	57
Monte Mor	198	Etec de Monte Mor	30	8	38
Nova Odessa	234	Etec de Nova Odessa	33	7	40
Nova Horizonte	212	Etec Professora Marinês Teodoro de Freitas Almeida	49	5	54
Olímpia	232	Etec de Olímpia	42	6	48
Orlândia	025	Etec Professor Alcídio de Souza Prado	56	12	68
Osasco	149	Etec Professor André Bogasian	51	7	58
Osasco	242	Etec Dr. Celso Giglio	70	7	77
Oswaldo Cruz	027	Etec Amim Jundi	61	17	78
Ourinhos	066	Etec Jacinto Ferreira de Sá	85	16	101
Palmital	164	Etec Professor Mário Antônio Verza	21	7	28
Paraguçu Paulista	039	Etec Augusto Tortolero Araújo	24	18	42
Penápolis	069	Etec João Jorge Geraissate	30	19	49
Peruibe	266	Etec de Peruibe	20	6	26
Piedade	203	Etec de Piedade	29	9	38
Pindamonhangaba	068	Etec João Gomes de Araújo	80	20	100
Piracicaba	056	Etec Coronel Fernando Febeliano da Costa	71	13	84
Piracicaba	193	Etec Deputado Ary de Camargo Pedrosa	45	10	55
Pirajú	162	Etec Waldyr Duron Junior	27	10	37
Pirassununga	139	Etec Tenente Aviador Gustavo Klug	51	11	62
Poá	210	Etec de Poá	24	8	32
Porto Feliz	289	Etec de Porto Feliz*	1	0	1
Porto Ferreira	202	Etec Professor Jadyr Salles	27	12	39
Praia Grande	153	Etec de Praia Grande	56	13	69
Presidente Prudente	032	Etec Professor Doutor Antonio Eufrásio Toledo	64	24	88
Presidente Prudente	252	Etec Professor Adolpho Arruda Mello	24	6	30
Presidente Venceslau	099	Etec Professor Milton Gazzetti	47	15	62
Quatá	080	Etec Doutor Luiz Cesar Couto	37	21	58
Rancharia	058	Etec Deputado Francisco Franco	33	22	55
Registro	239	Etec de Registro	31	6	37

**Servidores Docentes e Administrativos por Unidade - Ordem Alfabética de Municípios**

Município	Código	Unidade	Servidores Docentes	Servidores Administrativos	Total de Pessoal
Ribeirão Pires	141	Etec Professora Maria Cristina Medeiros	42	10	52
Ribeirão Preto	074	Etec José Martimiano da Silva	123	20	143
Rio Claro	036	Etec Professor Armando Bayeux da Silva	63	16	79
Rio das Pedras	071	Etec Doutor José Coury	25	7	32
Rio Grande da Serra	282	Etec de Rio Grande da Serra	12	5	17
Santa Bárbara d'Oeste	117	Etec Professor Doutor José Dagnoni	66	10	76
Santa Cruz das Palmeiras	287	Etec João Elias Margutti	7	4	11
Santa Cruz do Rio Pardo	084	Etec Orlando Quagliato	44	22	66
Santa Fé do Sul	277	Etec de Santa Fé do Sul	17	5	22
Santa Isabel	219	Etec de Santa Isabel	34	7	41
Santa Rita da Passa Quatro	083	Etec Manoel dos Reis Araújo	36	18	54
Santa Rosa de Viterbo	237	Etec de Santa Rosa de Viterbo	35	5	40
Santana de Parnaíba	187	Etec Professora Ermelinda Giannini Teixeira	39	5	44
Santana de Parnaíba	262	Etec Bartolomeu Bueno da Silva - Anhanguera	33	4	37
Santo André	014	Etec Júlio de Mesquita	131	30	161
Santos	035	Etec Aristóteles Ferreira	108	23	131
Santos	122	Etec Dona Escolástica Rosa	48	13	61
São Bernardo do Campo	010	Etec Lauro Gomes	157	50	207
São Caetano do Sul	011	Etec Jorge Street	105	22	127
São Carlos	091	Etec Paulino Botelho	78	17	95
São Joaquim da Barra	094	Etec Pedro Badran	56	15	71
São José do Rio Pardo	150	Etec Professor Rodolpho José Del Guerra	41	12	53
São José do Rio Preto	098	Etec Philadelpho Gouvea Netto	108	23	131
São José dos Campos	195	Etec Professora Ilza Nascimento Pintus	68	10	78
São Manuel	102	Etec Dona Sebastiana de Barros	32	18	50
São Paulo	012	Etec Professor Camargo Aranha	77	32	109
São Paulo	013	Etec Getúlio Vargas	177	46	223
São Paulo	018	Etec de São Paulo	93	31	124
São Paulo	023	Etec Albert Einstein	72	19	91
São Paulo	034	Etec Professor Aprígio Gonzaga	108	19	127
São Paulo	041	Etec Professor Basílides de Godoy	104	10	114
São Paulo	045	Etec Carlos de Campos	132	22	154
São Paulo	061	Etec Guaracy Silveira	115	20	135
São Paulo	064	Etec Professor Horácio Augusto da Silveira	135	12	147
São Paulo	076	Etec José Rocha Mendes	86	13	99
São Paulo	085	Etec Martin Luther King	83	19	102
São Paulo	118	Etec de Guaianazes	70	9	79
São Paulo	134	Etec da Zona Sul	117	10	127
São Paulo	154	Etec Doutora Maria Augusta Saraiva	29	8	37
São Paulo	159	Etec Parque da Juventude	75	8	83
São Paulo	169	Etec de Itaquera	51	2	53
São Paulo	172	Etec de Sapopemba	59	9	68
São Paulo	180	Etec de Artes	50	14	64
São Paulo	185	Etec de Vila Formosa	40	9	49
São Paulo	186	Etec Tereza Aparecida Cardoso Nunes de Oliveira	47	11	58
São Paulo	199	Etec de Cidade Tiradentes	64	12	76

**Servidores Docentes e Administrativos por Unidade - Ordem Alfabética de Municípios**

Município	Código	Unidade	Servidores Docentes	Servidores Administrativos	Total de Pessoal
São Paulo	200	Etec Takashi Morita	57	13	70
São Paulo	205	Etec de Heliópolis	50	8	58
São Paulo	207	Etec Professor Adhemar Batista Heméritis	57	9	66
São Paulo	208	Etec de Tiquatira	68	8	76
São Paulo	211	Etec Zona Leste	73	15	88
São Paulo	220	Etec Parque Belém	46	6	52
São Paulo	221	Etec Jardim Ângela	45	7	52
São Paulo	223	Etec Cepam	21	6	27
São Paulo	224	Etec Abdias do Nascimento	35	8	43
São Paulo	225	Etec Raposo Tavares	44	6	50
São Paulo	226	Etec Gildo Marçal Bezerra Brandão	40	6	46
São Paulo	227	Etec São Mateus	29	9	38
São Paulo	228	Etec Jaraguá	57	8	65
São Paulo	229	Etec Paulistano	29	10	39
São Paulo	230	Etec Uirapuru	59	7	66
São Paulo	238	Etec Irmã Agostina	46	9	55
São Paulo	247	Etec Mandaqui	56	7	63
São Paulo	253	Etec Jornalista Roberto Marinho	20	5	25
São Paulo	254	Etec Professora Doutora Doroti Quiomi Kanashiro Toyohara	36	8	44
São Paulo	260	Etec Santa Ifigênia	21	7	28
São Paulo	267	Etec de Esportes Curt Walter Otto Baumgart	6	6	12
São Paulo	273	Etec Sebrae	6	3	9
São Paulo	285	Etec Itaquera II	24	7	31
São Pedro	236	Etec Gustavo Teixeira	30	6	36
São Roque	116	Etec de São Roque	45	8	53
São Sebastião	188	Etec de São Sebastião	37	6	43
São Simão	057	Etec Professor Francisco dos Santos	33	14	47
São Vicente	194	Etec Doutora Ruth Cardoso	59	10	69
Serrana	214	Etec Ângelo Cavalheiro	37	8	45
Sorocaba	016	Etec Fernando Prestes	91	30	121
Sorocaba	017	Etec Rubens de Faria e Souza	107	30	137
Sorocaba	264	Etec Armando Pannunzio	25	10	35
Suzano	190	Etec de Suzano	53	8	61
Taquaritinga	019	Etec Doutor Adail Nunes da Silva	81	24	105
Taquarituba	140	Etec Professora Terezinha Monteiro dos Santos	47	8	55
Taquarivaí	049	Etec Doutor Dário Pacheco Pedroso	32	15	47
Tatuí	101	Etec Salles Gomes	82	17	99
Taubaté	125	Etec Doutor Geraldo José Rodrigues Alckmin	48	12	60
Teodoro Sampaio	156	Etec Professora Nair Luccas Ribeiro	36	6	42
Tietê	246	Etec Doutor Nelson Alves Vianna	35	5	40
Tupã	136	Etec Professor Masuyuki Kawano	67	12	79
Vargem Grande do Sul	179	Etec de Vargem Grande do Sul	47	7	54
Vera Cruz	092	Etec Paulo Guerreiro Franco	26	18	44
Votorantim	197	Etec Professor Elias Miguel Júnior	45	7	52
Votuporanga	037	Etec Frei Arnaldo Maria de Itaporanga	40	21	61
<b>Totais</b>			<b>11.528</b>	<b>2.891</b>	<b>14.419</b>

(\*) Escola criada recentemente e que conta com docentes de outras unidades com ampliação de carga horária. / Fonte: URH - Folha de Pagamento

**Quantidade de alunos matriculados no 2º Semestre/2017 - Escolas Técnicas - Etec - Ordem Alfabética de Municípios**

Município	Código da Unidade	Unidade	Sexo Feminino	Sexo Masculino	Total de alunos
Adamantina	55	Etec Professor Eudécio Luiz Vicente	438	431	<b>869</b>
Adamantina	63	Etec Engenheiro Herval Bellusci	44	83	<b>127</b>
Aguaí	215	Etec Arnaldo Pereira Cheregatti	203	178	<b>381</b>
Americana	6	Etec Polivalente de Americana	1.124	1.243	<b>2.367</b>
Amparo	67	Etec João Belarmino	776	961	<b>1.737</b>
Andradina	28	Etec Sebastiana Augusta de Moraes	72	158	<b>230</b>
Apiá	281	Etec de Apiá	154	111	<b>265</b>
Araçatuba	165	Etec de Araçatuba	255	190	<b>445</b>
Araraquara	29	Etec Professora Anna de Oliveira Ferraz	711	606	<b>1.317</b>
Araras	24	Etec Prefeito Alberto Feres	550	518	<b>1.068</b>
Arujá	274	Etec Professora Luzia Maria Machado	371	214	<b>585</b>
Assis	95	Etec Pedro D'Arcádia Neto	485	460	<b>945</b>
Atibaia	147	Etec Professor Carmine Biagio Tundisi	372	277	<b>649</b>
Avaré	145	Etec Professor Fausto Mazzola	262	213	<b>475</b>
Barra Bonita	40	Etec Comendador João Rays	290	292	<b>582</b>
Barretos	108	Etec Coronel Raphael Brandão	698	711	<b>1.409</b>
Barueri	245	Etec de Barueri	383	345	<b>728</b>
Batatais	30	Etec Antonio de Pádua Cardoso	684	583	<b>1.267</b>
Bauru	135	Etec Rodrigues de Abreu	511	459	<b>970</b>
Bebedouro	151	Etec Professor Ídio Zucchi	334	309	<b>643</b>
Birigui	123	Etec Doutor Renato Cordeiro	319	138	<b>457</b>
Botucatu	51	Etec Doutor Domingos Minicucci Filho	371	573	<b>944</b>
Cabrália Paulista	38	Etec Astor de Mattos Carvalho	164	155	<b>319</b>
Caçapava	82	Etec Machado de Assis	280	428	<b>708</b>
Cachoeira Paulista	44	Etec Professor Marcos Uchôas dos Santos Penchel	346	264	<b>610</b>
Cafelândia	62	Etec Professora Helcy Moreira Martins Aguiar	320	259	<b>579</b>
Caieiras	279	Etec de Caieiras	136	192	<b>328</b>
Cajamar	191	Etec Gino Rezaghi	331	240	<b>571</b>
Campinas	7	Etec Conselheiro Antonio Prado	913	651	<b>1.564</b>
Campinas	43	Etec Bento Quirino	316	844	<b>1.160</b>
Campo Limpo Paulista	201	Etec de Campo Limpo Paulista	318	270	<b>588</b>
Cândido Mota	81	Etec Professor Luiz Pires Barbosa	289	341	<b>630</b>
Capão Bonito	124	Etec Doutor Celso Charuri	238	287	<b>525</b>
Caraguatatuba	213	Etec de Caraguatatuba	245	209	<b>454</b>
Carapicuíba	144	Etec de Carapicuíba	601	466	<b>1.067</b>
Casa Branca	59	Etec Doutor Francisco Nogueira de Lima	446	308	<b>754</b>
Catanduva	54	Etec Elias Nechar	583	580	<b>1.163</b>
Cerqueira Cesar	72	Etec Prefeito José Esteves	159	164	<b>323</b>
Cerquilha	248	Etec de Cerquilha	206	170	<b>376</b>
Cotia	222	Etec de Cotia	276	276	<b>552</b>
Cruzeiro	77	Etec Professor José Sant' Ana de Castro	640	722	<b>1.362</b>
Cubatão	181	Etec de Cubatão	279	289	<b>568</b>
Diadema	166	Etec Juscelino Kubitschek de Oliveira	425	469	<b>894</b>



**Quantidade de alunos matriculados no 2º Semestre/2017 - Escolas Técnicas - Etec - Ordem Alfabética de Municípios**

Município	Código da Unidade	Unidade	Sexo Feminino	Sexo Masculino	Total de alunos
Dracena	52	Etec Professora Carmelina Barbosa	256	222	<b>478</b>
Embu das Artes	241	Etec de Embu	416	526	<b>942</b>
Espírito Santo do Pinhal	47	Etec Doutor Carolino da Motta e Silva	217	284	<b>501</b>
Fernandópolis	138	Etec Professor Armando José Farinazzo	297	373	<b>670</b>
Ferraz de Vasconcelos	170	Etec de Ferraz de Vasconcelos	335	344	<b>679</b>
Franca	46	Etec Professor Carmelino Correa Júnior	183	319	<b>502</b>
Franca	78	Etec Doutor Júlio Cardoso	676	765	<b>1.441</b>
Francisco Morato	231	Etec de Francisco Morato	382	329	<b>711</b>
Franco da Rocha	142	Etec Doutor Emílio Hernandez Aguilar	517	526	<b>1.043</b>
Garça	88	Etec Monsenhor Antônio Magliano	534	618	<b>1.152</b>
Garça	93	Etec Deputado Paulo Ornellas Carvalho de Barros	60	90	<b>150</b>
Guaratinguetá	26	Etec Professor Alfredo de Barros Santos	384	639	<b>1.023</b>
Guariba	256	Etec Bento Carlos Botelho do Amaral	273	248	<b>521</b>
Guarujá	152	Etec Alberto Santos Dumont	368	399	<b>767</b>
Hortolândia	115	Etec de Hortolândia	547	432	<b>979</b>
Ibaté	263	Etec de Ibaté	144	67	<b>211</b>
Ibitinga	161	Etec de Ibitinga	189	240	<b>429</b>
Igarapava	33	Etec Antonio Junqueira da Veiga	281	256	<b>537</b>
Iguape	89	Etec Engenheiro Agrônomo Narciso de Medeiros	98	121	<b>219</b>
Ilha Solteira	65	Etec de Ilha Solteira	264	403	<b>667</b>
Ipaussu	97	Etec Professor Pedro Leme Brisolla Sobrinho	299	169	<b>468</b>
Itanhaém	158	Etec de Itanhaém	315	309	<b>624</b>
Itapetininga	53	Etec Professor Edson Galvão	140	143	<b>283</b>
Itapetininga	261	Etec Darcy Pereira de Moraes	391	203	<b>594</b>
Itapeva	50	Etec Doutor Demétrio Azevedo Júnior	577	656	<b>1.233</b>
Itapira	218	Etec João Maria Stevanatto	326	292	<b>618</b>
Itaquaquecetuba	249	Etec de Itaquaquecetuba	192	265	<b>457</b>
Itararé	243	Etec de Itararé	267	161	<b>428</b>
Itatiba	100	Etec Rosa Perrone Scavone	372	686	<b>1.058</b>
Itu	86	Etec Martinho Di Ciero	205	200	<b>405</b>
Ituverava	233	Etec Professor José Ignácio Azevedo Filho	292	219	<b>511</b>
Jacareí	48	Etec Cônego José Bento	403	394	<b>797</b>
Jales	73	Etec Doutor José Luiz Viana Coutinho	357	339	<b>696</b>
Jandira	268	Etec Prefeito Braz Paschoalin	293	145	<b>438</b>
Jaú	70	Etec Joaquim Ferreira do Amaral	605	750	<b>1.355</b>
Jaú	90	Etec Professor Urias Ferreira	27	116	<b>143</b>
Jundiaí	8	Etec Vasco Antonio Venchiarutti	588	814	<b>1.402</b>
Jundiaí	42	Etec Benedito Storani	506	264	<b>770</b>
Leme	110	Etec Deputado Salim Sedeh	611	495	<b>1.106</b>
Lençóis Paulista	244	Etec Cidade do Livro	229	250	<b>479</b>
Limeira	104	Etec Trajano Camargo	409	511	<b>920</b>
Lins	148	Etec de Lins	395	334	<b>729</b>
Lorena	240	Etec Padre Carlos Leônico da Silva	357	301	<b>658</b>

**Quantidade de alunos matriculados no 2º Semestre/2017 - Escolas Técnicas - Etecs - Ordem Alfabética de Municípios**

Município	Código da Unidade	Unidade	Sexo Feminino	Sexo Masculino	Total de alunos
Mairinque	235	Etec de Mairinque	365	247	612
Mairiporã	271	Etec de Mairiporã	228	180	408
Marília	31	Etec Antonio Devisate	406	363	769
Matão	103	Etec Sylvio de Mattos Carvalho	328	526	854
Mauá	128	Etec de Mauá	187	249	436
Miguelópolis	79	Etec Laurindo Alves de Queiroz	194	239	433
Mirassol	87	Etec Professor Matheus Leite de Abreu	30	64	94
Mococa	9	Etec João Baptista de Lima Figueiredo	213	755	968
Mococa	60	Etec Francisco Garcia	766	612	1.378
Mogi das Cruzes	15	Etec Presidente Vargas	829	1.171	2.000
Mogi Guaçu	206	Etec Euro Albino de Souza	213	347	560
Mogi Mirim	96	Etec Pedro Ferreira Alves	562	769	1.331
Mongaguá	107	Etec Adolpho Berezin	442	407	849
Monte Alto	255	Etec Alcides Cestari	194	172	366
Monte Aprazível	75	Etec Padre José Nunes Dias	241	217	458
Monte Mor	198	Etec de Monte Mor	218	205	423
Nova Odessa	234	Etec de Nova Odessa	293	229	522
Novo Horizonte	212	Etec Professora Marinês Teodoro de Freitas Almeida	239	221	460
Olímpia	232	Etec de Olímpia	323	321	644
Orlândia	25	Etec Professor Alcídio de Souza Prado	530	372	902
Osasco	149	Etec Professor André Bogasian	542	420	962
Osasco	242	Etec Dr. Celso Giglio	634	628	1.262
Oswaldo Cruz	27	Etec Amim Jundi	678	498	1.176
Ourinhos	66	Etec Jacinto Ferreira de Sá	397	587	984
Palmital	164	Etec Professor Mário Antônio Verza	230	178	408
Paraguacu Paulista	39	Etec Augusto Tortolero Araújo	240	220	460
Penápolis	69	Etec João Jorge Geraissate	64	127	191
Peruíbe	266	Etec de Peruíbe	198	170	368
Piedade	203	Etec de Piedade	217	154	371
Pindamonhangaba	68	Etec João Gomes de Araújo	503	614	1.117
Piracicaba	56	Etec Coronel Fernando Febeliano da Costa	688	659	1.347
Piracicaba	193	Etec Deputado Ary de Camargo Pedroso	270	417	687
Piraju	162	Etec Waldyr Duron Junior	155	293	448
Pirassununga	139	Etec Tenente Aviador Gustavo Klug	527	483	1.010
Poá	210	Etec de Poá	197	268	465
Porto Feliz	289	Etec de Porto Feliz	133	119	252
Porto Ferreira	202	Etec Professor Jadyr Salles	188	161	349
Praia Grande	153	Etec de Praia Grande	332	274	606
Presidente Prudente	32	Etec Professor Doutor Antonio Eufrásio Toledo	352	458	810
Presidente Prudente	252	Etec Professor Adolpho Arruda Mello	112	133	245
Presidente Venceslau	99	Etec Professor Milton Gazzetti	350	251	601
Quatá	80	Etec Doutor Luiz Cesar Couto	211	209	420
Rancharia	58	Etec Deputado Francisco Franco	202	258	460

Quantidade de alunos matriculados no 2º Semestre/2017 - Escolas Técnicas - Etecs - Ordem Alfabética de Municípios

Município	Código da Unidade	Unidade	Sexo Feminino	Sexo Masculino	Total de alunos
Registro	239	Etec de Registro	191	201	<b>392</b>
Ribeirão Pires	141	Etec Professora Maria Cristina Medeiros	495	388	<b>883</b>
Ribeirão Preto	74	Etec José Martimiano da Silva	793	954	<b>1.747</b>
Rio Claro	36	Etec Professor Armando Bayeux da Silva	454	469	<b>923</b>
Rio das Pedras	71	Etec Doutor José Coury	137	140	<b>277</b>
Rio Grande da Serra	282	Etec de Rio Grande da Serra	206	198	<b>404</b>
Santa Bárbara d'Oeste	117	Etec Professor Doutor José Dagnoni	625	382	<b>1.007</b>
Santa Cruz das Palmeiras	287	Etec João Elias Margutti	96	84	<b>180</b>
Santa Cruz do Rio Pardo	84	Etec Orlando Quagliato	413	386	<b>799</b>
Santa Fé do Sul	277	Etec de Santa Fé do Sul	82	83	<b>165</b>
Santa Isabel	219	Etec de Santa Isabel	249	203	<b>452</b>
Santa Rita do Passa Quatro	83	Etec Manoel dos Reis Araújo	154	127	<b>281</b>
Santa Rosa de Viterbo	237	Etec de Santa Rosa de Viterbo	184	150	<b>334</b>
Santana de Parnaíba	187	Etec Professora Ermelinda Giannini Teixeira	232	220	<b>452</b>
Santana de Parnaíba	262	Etec Bartolomeu Bueno da Silva - Anhanguera	312	255	<b>567</b>
Santo André	14	Etec Júlio de Mesquita	896	1.225	<b>2.121</b>
Santos	35	Etec Aristóteles Ferreira	498	1.208	<b>1.706</b>
Santos	122	Etec Dona Escolástica Rosa	460	366	<b>826</b>
São Bernardo do Campo	10	Etec Lauro Gomes	1.186	2.080	<b>3.266</b>
São Caetano do Sul	11	Etec Jorge Street	224	1.258	<b>1.482</b>
São Carlos	91	Etec Paulino Botelho	425	680	<b>1.105</b>
São Joaquim da Barra	94	Etec Pedro Badran	493	541	<b>1.034</b>
São José do Rio Pardo	150	Etec Professor Rodolpho José Del Guerra	333	372	<b>705</b>
São José do Rio Preto	98	Etec Philadelpho Gouvea Netto	717	1.097	<b>1.814</b>
São José dos Campos	195	Etec Professora Ilza Nascimento Pintus	234	395	<b>629</b>
São Manuel	102	Etec Dona Sebastiana de Barros	195	184	<b>379</b>
São Paulo	12	Etec Professor Camargo Aranha	736	633	<b>1.369</b>
São Paulo	13	Etec Getúlio Vargas	1.219	1.978	<b>3.197</b>
São Paulo	18	Etec de São Paulo	443	623	<b>1.066</b>
São Paulo	23	Etec Albert Einstein	707	777	<b>1.484</b>
São Paulo	34	Etec Professor Aprígio Gonzaga	605	571	<b>1.176</b>
São Paulo	41	Etec Professor Basílides de Godoy	438	1.275	<b>1.713</b>
São Paulo	45	Etec Carlos de Campos	941	540	<b>1.481</b>
São Paulo	61	Etec Guaracy Silveira	639	819	<b>1.458</b>
São Paulo	64	Etec Professor Horácio Augusto da Silveira	608	1.553	<b>2.161</b>
São Paulo	76	Etec José Rocha Mendes	418	488	<b>906</b>
São Paulo	85	Etec Martin Luther King	311	1.057	<b>1.368</b>
São Paulo	118	Etec de Guaianazes	400	499	<b>899</b>
São Paulo	134	Etec da Zona Sul	553	518	<b>1.071</b>
São Paulo	154	Etec Doutora Maria Augusta Saraiva	323	294	<b>617</b>
São Paulo	159	Etec Parque da Juventude	593	427	<b>1.020</b>
São Paulo	169	Etec de Itaquera	433	473	<b>906</b>
São Paulo	172	Etec de Sapopemba	415	478	<b>893</b>

**Quantidade de alunos matriculados no 2º Semestre/2017 - Escolas Técnicas - Etecs - Ordem Alfabética de Municípios**

Município	Código da Unidade	Unidade	Sexo Feminino	Sexo Masculino	Total de alunos
São Paulo	180	Etec de Artes	535	345	880
São Paulo	185	Etec de Vila Formosa	232	243	475
São Paulo	186	Etec Tereza Aparecida Cardoso Nunes de Oliveira	315	487	802
São Paulo	199	Etec de Cidade Tiradentes	625	453	1.078
São Paulo	200	Etec Takashi Morita	147	530	677
São Paulo	205	Etec de Heliópolis	466	355	821
São Paulo	207	Etec Professor Adhemar Batista Heméritas	384	555	939
São Paulo	208	Etec de Tiquatira	668	366	1.034
São Paulo	211	Etec Zona Leste	605	632	1.237
São Paulo	220	Etec Parque Belém	592	480	1.072
São Paulo	221	Etec Jardim Ângela	458	454	912
São Paulo	223	Etec Cepam	143	84	227
São Paulo	224	Etec Abdias do Nascimento	248	242	490
São Paulo	225	Etec Raposo Tavares	351	318	669
São Paulo	226	Etec Gildo Marçal Bezerra Brandão	332	546	878
São Paulo	227	Etec São Mateus	460	395	855
São Paulo	228	Etec Jaraguá	411	620	1.031
São Paulo	229	Etec Paulistano	283	319	602
São Paulo	230	Etec Uirapuru	465	356	821
São Paulo	238	Etec Irmã Agostina	479	351	830
São Paulo	247	Etec Mandaqui	481	255	736
São Paulo	253	Etec Jornalista Roberto Marinho	178	259	437
São Paulo	254	Etec Professora Doutora Doroti Quiomi Kanashiro Toyohara	309	431	740
São Paulo	260	Etec Santa Ifigênia	328	191	519
São Paulo	267	Etec de Esportes Curt Walter Otto Baumgart	70	130	200
São Paulo	273	Etec Sebrae	118	92	210
São Paulo	285	Etec Itaquera II	252	326	578
São Pedro	236	Etec Gustavo Teixeira	229	219	448
São Roque	116	Etec de São Roque	257	163	420
São Sebastião	188	Etec de São Sebastião	264	161	425
São Simão	57	Etec Professor Francisco dos Santos	207	261	468
São Vicente	194	Etec Doutora Ruth Cardoso	361	462	823
Serrana	214	Etec Ângelo Cavalheiro	229	181	410
Sorocaba	16	Etec Fernando Prestes	872	784	1.656
Sorocaba	17	Etec Rubens de Faria e Souza	570	1.140	1.710
Sorocaba	264	Etec Armando Pannunzio	201	379	580
Suzano	190	Etec de Suzano	589	410	999
Taquaritinga	19	Etec Doutor Adail Nunes da Silva	673	463	1.136
Taquarituba	140	Etec Professora Terezinha Monteiro dos Santos	210	207	417
Taquarivaí	49	Etec Doutor Dário Pacheco Pedroso	165	197	362
Tatuí	101	Etec Salles Gomes	521	754	1.275
Taubaté	125	Etec Doutor Geraldo José Rodrigues Alckmin	368	421	789
Teodoro Sampaio	156	Etec Professora Nair Luccas Ribeiro	191	150	341

**Quantidade de alunos matriculados no 2º Semestre/2017 - Escolas Técnicas - Etec - Ordem Alfabética de Municípios**

Município	Código da Unidade	Unidade	Sexo Feminino	Sexo Masculino	Total de alunos
Tietê	246	Etec Doutor Nelson Alves Vianna	254	238	492
Tupã	136	Etec Professor Massuyuki Kawano	645	461	1.106
Vargem Grande do Sul	179	Etec de Vargem Grande do Sul	326	310	636
Vera Cruz	92	Etec Paulo Guerreiro Franco	119	158	277
Votorantim	197	Etec Professor Elias Miguel Júnior	252	268	520
Votuporanga	37	Etec Frei Arnaldo Maria de Itaporanga	279	296	575
<b>Totais</b>			<b>83.499</b>	<b>91.646</b>	<b>175.145</b>

**QUADRO 3 - Educação a distância - 2º Semestre - 2017**

**Quantidade de alunos matriculados no 2º Semestre/2017 - Educação a distância.**

Unidade	Sexo Feminino	Sexo Masculino	Total de alunos
<b>GRUPO DE ESTUDOS DA EDUCAÇÃO A DISTÂNCIA - CETEC (GEEaD)</b>	4.015	2.370	6.385

**QUADRO 4 - CLASSES DESCENTRALIZADAS - Convênios CPS - 2º Semestre - 2017**

**Quantidade de alunos matriculados no 2º Semestre/2017 - Convênios CPS - Ordem Alfabética de Municípios**

Município	Código da Unidade	Unidade	Sexo Feminino	Sexo Masculino	Total de alunos
Águas da Prata	179.1 - Cd_Cps	Etec de Vargem Grande do Sul (Águas da Prata)	20	7	27
Agudos	135.1 - Cd_Cps	Etec Rodrigues de Abreu (Agudos)	78	74	152
Álvares Machado	252.4 - Cd_Cps	Etec Professor Adolpho Arruda Mello (Álvares Machado)	28	12	40
Anhembi	051.4 - Cd_Cps	Etec Doutor Domingos Minicucci Filho (Anhembi)	25	15	40
Araçariquama	116.2 - Cd_Cps	Etec de São Roque (Araçariquama)	28	8	36
Araçoiaba da Serra	016.4 - Cd_Cps	Etec Fernando Prestes (Araçoiaba da Serra)	32	7	39
Artur Nogueira	104.1 - Cd_Cps	Etec Trajano Camargo (Artur Nogueira)	60	49	109
Auriflama	165.2 - Cd_Cps	Etec de Araçatuba (Auriflama)	25	12	37
Avanhandava	069.3 - Cd_Cps	Etec João Jorge Geraissate (Avanhandava)	28	11	39
Bálsamo	087.2 - Cd_Cps	Etec Professor Matheus Leite de Abreu (Bálsamo)	19	14	33
Bariri	070.2 - Cd_Cps	Etec Joaquim Ferreira do Amaral (Bariri)	26	9	35
Barra do Chapéu	281.1 - Cd_Cps	Etec de Apiaí (Barra do Chapéu)	21	16	37
Barrinha	074.6 - Cd_Cps	Etec José Martimiano da Silva (Barrinha)	32	8	40
Bernardino de Campos	084.1 - Cd_Cps	Etec Orlando Quagliato (Bernardino de Campos)	18	22	40
Bofete	051.5 - Cd_Cps	Etec Doutor Domingos Minicucci Filho (Bofete)	12	22	34
Boituva	101.5 - Cd_Cps	Etec Salles Gomes (Boituva)	46	61	107
Borborema	212.3 - Cd_Cps	Etec Professora Marinês Teodoro de Freitas Almeida (Borborema)	22	10	32
Bragança Paulista	147.5 - Cd_Cps	Etec Professor Carmine Biagio Tundisi (Bragança Paulista)	26	14	40
Cabreúva	042.1 - Cd_Cps	Etec Benedito Storani (Cabreúva)	67	32	99
Caconde	150.1 - Cd_Cps	Etec Professor Rodolpho José Del Guerra (Caconde)	27	10	37
Cajati	239.1 - Cd_Cps	Etec de Registro (Cajati)	16	14	30
Cajuru	060.2 - Cd_Cps	Etec Francisco Garcia (Cajuru)	20	9	29
Campina do Monte Alegre	053.5 - Cd_Cps	Etec Professor Edson Galvão (Campina do Monte Alegre)	20	7	27
Campos do Jordão	068.1 - Cd_Cps	Etec João Gomes de Araújo (Campos do Jordão)	24	16	40
Capivari	193.1 - Cd_Cps	Etec Deputado Ary de Camargo Pedroso (Capivari)	31	27	58
Cesário Lange	101.6 - Cd_Cps	Etec Salles Gomes (Cesário Lange)	24	6	30
Chavantes	097.1 - Cd_Cps	Etec Professor Pedro Leme Brisolla Sobrinho (Chavantes)	29	7	36

**Quantidade de alunos matriculados no 2º Semestre/2017 - Convênios CPS - Ordem Alfabética de Municípios**

Município	Código da Unidade	Unidade	Sexo Feminino	Sexo Masculino	Total de alunos
Colina	151.3 - Cd_Cps	Etec Professor Ídio Zucchi (Colina)	24	5	29
Conchas	246.1 - Cd_Cps	Etec Doutor Nelson Alves Vianna (Conchas)	25	15	40
Cunha	026.1 - Cd_Cps	Etec Professor Alfredo de Barros Santos (Cunha)	23	17	40
Descalvado	202.1 - Cd_Cps	Etec Professor Jadyr Salles (Descalvado)	49	12	61
Dois Córregos	070.3 - Cd_Cps	Etec Joaquim Ferreira do Amaral (Dois Córregos)	25	12	37
Dumont	074.7 - Cd_Cps	Etec José Martimiano da Silva (Dumont)	31	9	40
Estrela d'Oeste	138.4 - Cd_Cps	Etec Professor Armando José Farinazzo (Estrela d'Oeste)	20	20	40
Euclides da Cunha Paulista	156.1 - Cd_Cps	Etec Professora Nair Luccas Ribeiro (Euclides da Cunha Paulista)	11	16	27
Fartura	140.3 - Cd_Cps	Etec Professora Terezinha Monteiro dos Santos (Fartura)	19	9	28
Gavião Peixoto	029.4 - Cd_Cps	Etec Professora Anna de Oliveira Ferraz (Gavião Peixoto)	13	27	40
Guaçara	148.1 - Cd_Cps	Etec de Lins (Guaçara)	12	21	33
Guaíra	108.1 - Cd_Cps	Etec Coronel Raphael Brandão (Guaíra)	48	65	113
Guará	094.1 - Cd_Cps	Etec Pedro Badran (Guará)	42	35	77
Guaraci	232.2 - Cd_Cps	Etec de Olímpia (Guaraci)	28	12	40
Guararapes	165.3 - Cd_Cps	Etec de Araçatuba (Guararapes)	39	59	98
Guararema	015.2 - Cd_Cps	Etec Presidente Vargas (Guararema)	20	9	29
Holambra	096.4 - Cd_Cps	Etec Pedro Ferreira Alves (Holambra)	26	10	36
Iepê	058.2 - Cd_Cps	Etec Deputado Francisco Franco (Iepê)	19	21	40
Iperó	101.7 - Cd_Cps	Etec Salles Gomes (Iperó)	21	15	36
Itaberá	049.7 - Cd_Cps	Etec Doutor Dário Pacheco Pedrosa (Itaberá)	21	12	33
Itaí	140.5 - Cd_Cps	Etec Professora Terezinha Monteiro dos Santos (Itaí)	26	14	40
Itajobi	212.4 - Cd_Cps	Etec Professora Marinês Teodoro de Freitas Almeida (Itajobi)	15	15	30
Itapevi	268.1 - Cd_Cps	Etec Prefeito Braz Paschoalin (Itapevi)	31	25	56
Itaporanga	140.1 - Cd_Cps	Etec Professora Terezinha Monteiro dos Santos (Itaporanga)	13	21	34
Itapuí	070.4 - Cd_Cps	Etec Joaquim Ferreira do Amaral (Itapuí)	28	8	36
Itariri	266.1 - Cd_Cps	Etec de Peruíbe (Itariri)	22	11	33
Itatinga	051.2 - Cd_Cps	Etec Doutor Domingos Minicucci Filho (Itatinga)	23	10	33
Itupeva	008.2 - Cd_Cps	Etec Vasco Antonio Venchiarutti (Itupeva)	26	15	41
Jacupiranga	239.2 - Cd_Cps	Etec de Registro (Jacupiranga)	24	10	34
Jaguariúna	206.1 - Cd_Cps	Etec Euro Albino de Souza (Jaguariúna)	21	17	38
Jardinópolis	214.1 - Cd_Cps	Etec Ângelo Cavalheiro (Jardinópolis)	49	25	74
João Ramalho	080.2 - Cd_Cps	Etec Doutor Luiz Cesar Couto (João Ramalho)	18	6	24
Laranjal Paulista	248.2 - Cd_Cps	Etec de Cerquillo (Laranjal Paulista)	22	9	31
Louveira	191.1 - Cd_Cps	Etec Gino Rezaghi (Louveira)	48	39	87
Lucélia	055.3 - Cd_Cps	Etec Professor Eudécio Luiz Vicente (Lucélia)	7	20	27
Manduri	072.2 - Cd_Cps	Etec Prefeito José Esteves (Manduri)	18	12	30
Martinópolis	252.3 - Cd_Cps	Etec Professor Adolpho Arruda Mello (Martinópolis)	26	14	40
Mendonça	212.5 - Cd_Cps	Etec Professora Marinês Teodoro de Freitas Almeida (Mendonça)	28	10	38
Miracatu	089.4 - Cd_Cps	Etec Engenheiro Agrônomo Narciso de Medeiros (Miracatu)	28	7	35
Mirante do Paranapanema	156.6 - Cd_Cps	Etec Professora Nair Luccas Ribeiro (Mirante do Paranapanema)	22	23	45
Morungaba	100.1 - Cd_Cps	Etec Rosa Perrone Scavone (Morungaba)	17	22	39
Narandiba	032.1 - Cd_Cps	Etec Professor Doutor Antonio Eufrásio Toledo (Narandiba)	49	16	65
Nova Independência	028.4 - Cd_Cps	Etec Sebastiana Augusta de Moraes (Nova Independência)	26	14	40
Paraibuna	195.1 - Cd_Cps	Etec Professora Ilza Nascimento Pintus (Paraibuna)	23	12	35
Parapuã	027.2 - Cd_Cps	Etec Amim Jundi (Parapuã)	22	18	40
Parquera-Açu	089.5 - Cd_Cps	Etec Engenheiro Agrônomo Narciso de Medeiros (Parquera-Açu)	19	8	27

Quantidade de alunos matriculados no 2º Semestre/2017 - Convênios CPS - Ordem Alfabética de Municípios

Município	Código da Unidade	Unidade	Sexo Feminino	Sexo Masculino	Total de alunos
Pedro de Toledo	266.2 - Cd_Cps	Etec de Peruíbe (Pedro de Toledo)	27	7	34
Penápolis	069.2 - Cd_Cps	Etec João Jorge Geraissate (Penápolis)	24	12	36
Pereiras	246.2 - Cd_Cps	Etec Doutor Nelson Alves Vianna (Pereiras)	25	15	40
Pilar do Sul	203.1 - Cd_Cps	Etec de Piedade (Pilar do Sul)	22	17	39
Pinhalzinho	100.3 - Cd_Cps	Etec Rosa Perrone Scavone (Pinhalzinho)	21	11	32
Piquete	044.3 - Cd_Cps	Etec Professor Marcos Uchôas dos Santos Penchel (Piquete)	28	12	40
Piracicaba	056.2 - Cd_Cps	Etec Coronel Fernando Febiliano da Costa (Escola da Câmara dos Vereadores de Piracicaba)	21	19	40
Pirapozinho	252.1 - Cd_Cps	Etec Professor Adolpho Arruda Mello (Pirapozinho)	22	15	37
Piratininga	135.2 - Cd_Cps	Etec Rodrigues de Abreu (Piratininga)	23	9	32
Pitangueiras	151.6 - Cd_Cps	Etec Professor Ídio Zuchi (Pitangueiras)	27	13	40
Pontal	074.9 - Cd_Cps	Etec José Martimiano da Silva (Pontal)	27	8	35
Porangaba	101.9 - Cd_Cps	Etec Salles Gomes (Porangaba)	28	8	36
Pradópolis	074.10 - Cd_Cps	Etec José Martimiano da Silva (Pradópolis)	30	10	40
Praia Grande	153.3 - Cd_Cps	Etec de Praia Grande (Balneário Maracanã)	311	335	646
Presidente Bernardes	252.2 - Cd_Cps	Etec Professor Adolpho Arruda Mello (Presidente Bernardes)	19	21	40
Promissão	062.1 - Cd_Cps	Etec Professora Helcy Moreira Martins Aguiar (Promissão)	19	18	37
Quintana	136.1 - Cd_Cps	Etec Professor Massuyuki Kawano (Quintana)	22	11	33
Ribeirão Branco	049.8 - Cd_Cps	Etec Doutor Dário Pacheco Pedrosa (Ribeirão Branco)	18	17	35
Rincão	029.2 - Cd_Cps	Etec Professora Anna de Oliveira Ferraz (Rincão)	21	9	30
Riversul	243.1 - Cd_Cps	Etec de Itararé (Riversul)	14	14	28
Rosana	156.2 - Cd_Cps	Etec Professora Nair Luccas Ribeiro (Rosana - Assentamento)	20	14	34
Sagres	027.3 - Cd_Cps	Etec Amim Jundi (Sagres)	24	11	35
Sales	212.1 - Cd_Cps	Etec Professora Marinês Teodoro de Freitas Almeida (Sales)	20	17	37
Salto de Pirapora	264.1 - Cd_Cps	Etec Armando Pannunzio (Salto de Pirapora)	59	21	80
Sandovalina	156.5 - Cd_Cps	Etec Professora Nair Luccas Ribeiro (Sandovalina)	19	22	41
Santa Branca	048.6 - Cd_Cps	Etec Cônego José Bento (Santa Branca)	26	9	35
Santa Mercedes	052.3 - Cd_Cps	Etec Professora Carmelina Barbosa (Santa Mercedes)	14	12	26
Santo Anastácio	099.2 - Cd_Cps	Etec Professor Milton Gazzetti (Santo Anastácio)	27	13	40
São Luís do Paraitinga	125.5 - Cd_Cps	Etec Doutor Geraldo José Rodrigues Alckmin (São Luís do Paraitinga)	18	17	35
São Miguel Arcanjo	053.6 - Cd_Cps	Etec Professor Edson Galvão (São Miguel Arcanjo)	15	25	40
São Paulo	166.1 - Cd_Cps	Etec Juscelino Kubitschek de Oliveira (Americópolis)	21	14	35
São Sebastião	188.4 - Cd_Cps	Etec de São Sebastião (Vila Sahy)	39	13	52
Severínia	232.3 - Cd_Cps	Etec de Olímpia (Severínia)	9	23	32
Silveiras	044.2 - Cd_Cps	Etec Professor Marcos Uchôas dos Santos Penchel (Silveiras)	28	10	38
Sud Mennucci	028.1 - Cd_Cps	Etec Sebastiana Augusta de Moraes (Sud Mennucci)	21	12	33
Tabatinga	161.2 - Cd_Cps	Etec de Ibitinga (Tabatinga)	20	20	40
Taguaí	140.6 - Cd_Cps	Etec Professora Terezinha Monteiro dos Santos (Taguaí)	19	9	28
Tambaú	059.3 - Cd_Cps	Etec Doutor Francisco Nogueira de Lima (Tambaú)	21	14	35
Tapiratiba	150.2 - Cd_Cps	Etec Professor Rodolpho José Del Guerra (Tapiratiba)	23	8	31
Tarumã	095.3 - Cd_Cps	Etec Pedro D'Arcádia Neto (Tarumã)	8	3	11
Tatuí	180.1 - Cd_Cps	Etec de Artes (Conservatório de Tatuí)	10	13	23
Teodoro Sampaio	156.3 - Cd_Cps	Etec Professora Nair Luccas Ribeiro (Assentamento Santa Zélia)	22	18	40
Torrinha	090.1 - Cd_Cps	Etec Professor Urias Ferreira (Torrinha)	23	9	32
Ubatuba	213.1 - Cd_Cps	Etec de Caraguatatuba (Ubatuba)	170	83	253
Valparaíso	123.1 - Cd_Cps	Etec Doutor Renato Cordeiro (Valparaíso)	34	3	37

**Quantidade de alunos matriculados no 2º Semestre/2017 - Convênios CPS - Ordem Alfabética de Municípios**

Município	Código da Unidade	Unidade	Sexo Feminino	Sexo Masculino	Total de alunos
Vargem Grande Paulista	235.1 - Cd_Cps	Etec de Mairinque (Vargem Grande Paulista)	22	14	36
Várzea Paulista	201.1 - Cd_Cps	Etec de Campo Limpo Paulista (Várzea Paulista)	37	3	40
Vinhedo	042.2 - Cd_Cps	Etec Benedito Storani (Vinhedo)	20	13	33
<b>Totais</b>			<b>3.509</b>	<b>2.325</b>	<b>5.834</b>

**QUADRO 5 - CLASSES DESCENTRALIZADAS - Projeto Expansão EXT/ETEC EE - 2º Semestre - 2017**

**Quantidade de alunos matriculados no 2º Semestre/2017 - Projeto Expansão Ext/Etec EE - Ordem Alfabética de Municípios**

Município	Código da Unidade	Unidade	Sexo Feminino	Sexo Masculino	Total de alunos
Andradina	028.01 - Ext/Etec	Etec Sebastiana Augusta de Moraes (EE Alice Marques da Silva Rocha)	168	117	285
Andradina	028.05 - Ext/Etec	Etec Sebastiana Augusta de Moraes (EE Doutor Alvaro Guião)	56	37	93
Araçatuba	165.01 - Ext/Etec	Etec de Araçatuba (EE Manoel Bento da Cruz)	84	85	169
Araçatuba	165.02 - Ext/Etec	Etec de Araçatuba (EE Prof. Vitor Antonio Trindade)	63	34	97
Araçatuba	165.03 - Ext/Etec	Etec de Araçatuba (EE Doutor Clóvis de Arruda Campos)	11	17	28
Araraquara	029.01 - Ext/Etec	Etec Professora Anna de Oliveira Ferraz (EE Bento de Abreu)	212	145	357
Araras	024.01 - Ext/Etec	Etec Prefeito Alberto Feres (EE Dr. Cesário Coimbra)	129	161	290
Avaré	145.01 - Ext/Etec	Etec Professor Fausto Mazzola (EE Cel. João Cruz)	76	36	112
Barretos	108.01 - Ext/Etec	Etec Coronel Raphael Brandão (EE Doutor Antonio Olympio)	204	111	315
Bastos	063.01 - Ext/Etec	Etec Engenheiro Herval Bellusci (EE Prof.ª Tsuya Ohino Kimura)	47	31	78
Bauru	038.01 - Ext/Etec	Etec Astor de Mattos Carvalho (EE Prof. Christino Cabral)	117	32	149
Bauru	135.01 - Ext/Etec	Etec Rodrigues de Abreu (EE Ernesto Monte)	102	32	134
Botucatu	051.01 - Ext/Etec	Etec Doutor Domingos Minicucci Filho (EE Cardoso de Almeida)	97	71	168
Campinas	007.02 - Ext/Etec	Etec Conselheiro Antonio Prado (EE Prof. Adalberto Prado e Silva)	34	17	51
Campinas	043.01 - Ext/Etec	Etec Bento Quirino (EE Hercy Moraes)	124	78	202
Campinas	043.02 - Ext/Etec	Etec Bento Quirino (EE Orlando Signorelli)	101	80	181
Campinas	043.04 - Ext/Etec	Etec Bento Quirino (EE Francisco Glicério)	127	63	190
Capão Bonito	124.02 - Ext/Etec	Etec Doutor Celso Charuri (EE Dr. Raul Venturelli)	50	36	86
Capela do Alto	197.02 - Ext/Etec	Etec Professor Elias Miguel Júnior (EE Cel. Pedro Dias de Campos)	49	15	64
Cosmópolis	104.02 - Ext/Etec	Etec Trajano Camargo (EE Célio Rodrigues Alves)	70	35	105
Cubatão	181.01 - Ext/Etec	Etec de Cubatão (EE Afonso Schmidt)	150	108	258
Dracena	052.01 - Ext/Etec	Etec Professora Carmelina Barbosa (EE Alfredo Machado)	47	15	62
Eldorado	239.02 - Ext/Etec	Etec de Registro (EE Maria Antônia Chules Princesa)	18	12	30
Embu das Artes	241.01 - Ext/Etec	Etec de Embu (EE Solano Trindade)	19	13	32
Espírito Santo do Pinhal	047.01 - Ext/Etec	Etec Doutor Carolino da Motta e Silva (EE Cardeal Leme)	108	98	206
Fernandópolis	138.01 - Ext/Etec	Etec Professor Armando José Farinazzo (EE Carlos Barozzi)	92	47	139
Fernandópolis	138.03 - Ext/Etec	Etec Professor Armando José Farinazzo (EE Líbero de Almeida Silveiras)	117	82	199
Franca	078.01 - Ext/Etec	Etec Doutor Júlio Cardoso (EE Prof. Antonio Fachada)	21	3	24
Guarulhos	034.02 - Ext/Etec	Etec Professor Aprígio Gonzaga (EE Coronel Ary Gomes)	127	99	226
Guarulhos	085.03 - Ext/Etec	Etec Martin Luther King (EE João Crispiniano Soares)	156	122	278
Hortolândia	115.02 - Ext/Etec	Etec de Hortolândia (EE Prof. Hedy Madalena Bocchi)	36	32	68
Hortolândia	115.04 - Ext/Etec	Etec de Hortolândia (EE Prof. Cristiane Chaves Moreira Braga)	30	8	38
Ibaté	263.01 - Ext/Etec	Etec de Ibaté (EE Edésio Castanho)	33	30	63
Ibiúna	235.01 - Ext/Etec	Etec de Mairinque (EE Prof. Roque Bastos)	98	67	165
Ilha Solteira	065.02 - Ext/Etec	Etec de Ilha Solteira (EE Urubupungá)	83	22	105
Itapeva	050.01 - Ext/Etec	Etec Doutor Demétrio Azevedo Júnior (EE Otávio Ferrari)	121	159	280



**Quantidade de alunos matriculados no 2º Semestre/2017 - Projeto Expansão Ext/Etec EE - Ordem Alfabética de Municípios**

Município	Código da Unidade	Unidade	Sexo Feminino	Sexo Masculino	Total de alunos
Itapeva	050.02 - Ext/Etec	Etec Doutor Demétrio Azevedo Júnior (EE Jeminiano David Muzel)	15	12	<b>27</b>
Itapira	218.01 - Ext/Etec	Etec João Maria Stevanatto (EE Antônio Caio)	13	16	<b>29</b>
Itararé	243.01 - Ext/Etec	Etec de Itararé (EE Prof. Christiano Marques Bonilha)	10	6	<b>16</b>
Itu	086.01 - Ext/Etec	Etec Martinho Di Ciero (EE Regente Feijó)	176	162	<b>338</b>
Itu	086.02 - Ext/Etec	Etec Martinho Di Ciero (EE Francisco Nardy Filho)	26	33	<b>59</b>
Itu	086.03 - Ext/Etec	Etec Martinho Di Ciero (EE Prof. Cícero Siqueira Campos)	49	14	<b>63</b>
Jaboticabal	151.01 - Ext/Etec	Etec Professor Ídio Zucchi (EE Aurélio Arrobas Martins)	102	49	<b>151</b>
Jales	073.02 - Ext/Etec	Etec Doutor José Luiz Viana Coutinho (EE Dom Artur Horsthuis)	36	17	<b>53</b>
Jandira	149.01 - Ext/Etec	Etec Professor André Bogasian (EE Prof. Vicente Themudo Lessa)	117	71	<b>188</b>
Jaú	070.01 - Ext/Etec	Etec Joaquim Ferreira do Amaral (EE Prof. Túlio Espíndola de Castro)	112	75	<b>187</b>
Jundiaí	008.01 - Ext/Etec	Etec Vasco Antonio Venchiarutti (EE Prof.ª Maria de Lourdes de Franca Silveira)	66	78	<b>144</b>
Jundiaí	008.02 - Ext/Etec	Etec Vasco Antonio Venchiarutti (EE Dr. Antenor Soares Gandra)	189	158	<b>347</b>
Junqueirópolis	055.01 - Ext/Etec	Etec Professor Eudécio Luiz Vicente (EE Prof. Idene Rodrigues dos Santos)	49	24	<b>73</b>
Lençóis Paulista	244.01 - Ext/Etec	Etec Cidade do Livro (EE Virgílio Capoani)	67	28	<b>95</b>
Lins	148.01 - Ext/Etec	Etec de Lins (EE Fernando Costa)	172	83	<b>255</b>
Marília	031.01 - Ext/Etec	Etec Antonio Devisate (EE Monsenhor Bicudo)	126	156	<b>282</b>
Mirandópolis	028.02 - Ext/Etec	Etec Sebastiana Augusta de Moraes (EE Dona Noemia Dias Perotti)	129	97	<b>226</b>
Mirassol	087.01 - Ext/Etec	Etec Professor Matheus Leite de Abreu (EE Anísio José Moreira)	77	47	<b>124</b>
Mococa	060.01 - Ext/Etec	Etec Francisco Garcia (EE Oscar Villares)	65	24	<b>89</b>
Mogi Mirim	096.01 - Ext/Etec	Etec Pedro Ferreira Alves (EE Doutor Oscar Rodrigues Alves)	29	47	<b>76</b>
Nova Odessa	234.01 - Ext/Etec	Etec de Nova Odessa (EE Prof. Silvânia Aparecida Santos)	98	84	<b>182</b>
Olímpia	232.01 - Ext/Etec	Etec de Olímpia (EE Dona Anita Costa)	14	7	<b>21</b>
Olímpia	232.02 - Ext/Etec	Etec de Olímpia (EE Doutor Antônio Augusto Reis Neves)	4	8	<b>12</b>
Ourinhos	066.01 - Ext/Etec	Etec Jacinto Ferreira de Sá (EE Virginia Ramalho)	174	103	<b>277</b>
Pederneiras	090.01 - Ext/Etec	Etec Professor Urias Ferreira (EE Anchieta)	63	41	<b>104</b>
Pereira Barreto	065.01 - Ext/Etec	Etec de Ilha Solteira (EE Cel. Francisco Schmidt)	67	47	<b>114</b>
Pindamonhangaba	068.02 - Ext/Etec	Etec João Gomes de Araújo (EE Prof. Rubens Zamith)	73	35	<b>108</b>
Pindamonhangaba	068.03 - Ext/Etec	Etec João Gomes de Araújo (EE Alzira Franco)	45	60	<b>105</b>
Pindamonhangaba	068.04 - Ext/Etec	Etec João Gomes de Araújo (EE Prof.ª Gabriella Monteiro de Athayde Marcondes)	7	5	<b>12</b>
Presidente Prudente	252.03 - Ext/Etec	Etec Professor Adolpho Arruda Mello (EE Fernando Costa)	16	13	<b>29</b>
Registro	239.01 - Ext/Etec	Etec de Registro (EE Vereador Alay José Correa)	9	15	<b>24</b>
Ribeirão Preto	074.01 - Ext/Etec	Etec José Martimiano da Silva (EE Prof. Sebastião Fernandes Palma)	197	199	<b>396</b>
Ribeirão Preto	074.03 - Ext/Etec	Etec José Martimiano da Silva (EE Doutor Tomás Alberto Whatelly)	20	7	<b>27</b>
Rio Claro	036.03 - Ext/Etec	Etec Professor Armando Bayeux da Silva (EE Prof. João Batista Leme)	173	105	<b>278</b>
Santa Bárbara d'Oeste	117.01 - Ext/Etec	Etec Professor Doutor José Dagnoni (EE Comendador Emílio Romi)	37	43	<b>80</b>
Santa Rita do Passa Quatro	083.01 - Ext/Etec	Etec Manoel dos Reis Araújo (EE Nelson Fernandes)	22	5	<b>27</b>
Santo André	014.01 - Ext/Etec	Etec Júlio de Mesquita (EE Prof.ª Esther Medina)	97	49	<b>146</b>
Santo André	014.02 - Ext/Etec	Etec Júlio de Mesquita (EE Prof. Adamastor de Carvalho)	92	9	<b>101</b>
Santo André	014.03 - Ext/Etec	Etec Júlio de Mesquita (EE Valdemiro Silveira)	21	8	<b>29</b>
Santo André	128.01 - Ext/Etec	Etec de Mauá (EE Joaquim Lúcio Cardoso Filho)	104	77	<b>181</b>
Santos	035.01 - Ext/Etec	Etec Aristóteles Ferreira (EE Olga Cury)	5	3	<b>8</b>
Santos	122.01 - Ext/Etec	Etec Dona Escolástica Rosa (EE Prof.ª Zulmira Campos)	149	154	<b>303</b>
São Bernardo do Campo	010.01 - Ext/Etec	Etec Lauro Gomes (EE Tereza Delta)	80	26	<b>106</b>
São Bernardo do Campo	010.02 - Ext/Etec	Etec Lauro Gomes (EE Prof.ª Cynira Pires dos Santos)	27	76	<b>103</b>
São Bernardo do Campo	166.01 - Ext/Etec	Etec Juscelino Kubitschek de Oliveira (EE Senador Robert Kennedy)	156	49	<b>205</b>
São Caetano do Sul	011.02 - Ext/Etec	Etec Jorge Street (EE Prof.ª Maria Trujillo Torloni)	128	50	<b>178</b>

**Quantidade de alunos matriculados no 2º Semestre/2017 - Projeto Expansão Ext/Etec EE - Ordem Alfabética de Municípios**

Município	Código da Unidade	Unidade	Sexo Feminino	Sexo Masculino	Total de alunos
São Carlos	091.04 - Ext/Etec	Etec Paulino Botelho (EE Prof. Arlindo Bittencourt)	30	10	40
São José dos Campos	195.01 - Ext/Etec	Etec Professora Ilza Nascimento Pintus (EE Prof. José Vieira Macedo)	302	184	486
São José dos Campos	195.04 - Ext/Etec	Etec Professora Ilza Nascimento Pintus (EE Prof.ª Maria Aparecida Veríssimo Madureira Ramos)	114	52	166
São José dos Campos	195.05 - Ext/Etec	Etec Professora Ilza Nascimento Pintus (EE Prof.ª Elídia Tedesco de Oliveira)	53	27	80
São Paulo	013.04 - Ext/Etec	Etec Getúlio Vargas (EE Alexandre de Gusmão)	20	45	65
São Paulo	013.05 - Ext/Etec	Etec Getúlio Vargas (EE Professor Roldão Lopes de Barros)	144	70	214
São Paulo	023.01 - Ext/Etec	Etec Albert Einstein (EE Prof. Carlos de Laet)	54	37	91
São Paulo	023.02 - Ext/Etec	Etec Albert Einstein (EE Emiliano Augusto Cavalcante Albuquerque e Melo)	94	36	130
São Paulo	034.01 - Ext/Etec	Etec Professor Aprígio Gonzaga (EE Prof. Maria de Carvalho Senne)	59	88	147
São Paulo	041.01 - Ext/Etec	Etec Professor Basílides de Godoy (EE Prof. Ayres de Moura)	24	3	27
São Paulo	041.02 - Ext/Etec	Etec Professor Basílides de Godoy (EE Prof. Guiomar Rocha Rinaldi)	95	9	104
São Paulo	045.01 - Ext/Etec	Etec Carlos de Campos (EE Presidente Roosevelt)	126	86	212
São Paulo	061.02 - Ext/Etec	Etec Guaracy Silveira (EE Prof. Mauro de Oliveira)	6	28	34
São Paulo	061.03 - Ext/Etec	Etec Guaracy Silveira (EE Godofredo Furtado)	18	41	59
São Paulo	064.01 - Ext/Etec	Etec Professor Horácio Augusto da Silveira (EE Prof. Carmosina Monteiro Vianna)	154	116	270
São Paulo	064.02 - Ext/Etec	Etec Professor Horácio Augusto da Silveira (EE Cônego João Ligabue)	127	135	262
São Paulo	064.03 - Ext/Etec	Etec Professor Horácio Augusto da Silveira (EE Afrânio Peixoto)	65	34	99
São Paulo	076.01 - Ext/Etec	Etec José Rocha Mendes (EE Brasília Machado)	95	74	169
São Paulo	076.03 - Ext/Etec	Etec José Rocha Mendes (EE Amadeu Amaral)	205	188	393
São Paulo	085.02 - Ext/Etec	Etec Martin Luther King (EE República do Paraguay)	55	43	98
São Paulo	159.03 - Ext/Etec	Etec Parque da Juventude (EE Barão Homem de Mello)	14	6	20
São Paulo	172.01 - Ext/Etec	Etec de Sapopemba (EE Stefan Zweig)	158	91	249
São Paulo	186.02 - Ext/Etec	Etec Tereza Aparecida Cardoso Nunes de Oliveira (EE Deputado Raul Pilla)	19	9	28
São Paulo	200.03 - Ext/Etec	Etec Takashi Morita (EE Paulo Eiró)	12	28	40
São Paulo	211.03 - Ext/Etec	Etec Zona Leste (EE Paulo Kobayashi)	54	16	70
São Vicente	194.01 - Ext/Etec	Etec Doutora Ruth Cardoso (EE Enio Vilas Boas)	121	96	217
Sertãozinho	074.02 - Ext/Etec	Etec José Martimiano da Silva (EE Winston Churchill)	236	129	365
Sorocaba	016.01 - Ext/Etec	Etec Fernando Prestes (EE Prof. Joaquim Izidoro Martins)	199	157	356
Sorocaba	017.03 - Ext/Etec	Etec Rubens de Faria e Souza (EE Antonio Padilha)	98	45	143
Sumaré	115.03 - Ext/Etec	Etec de Hortolândia (EE João Franceschini)	49	25	74
Taquaritinga	019.01 - Ext/Etec	Etec Doutor Adail Nunes da Silva (EE 9 de Julho)	204	41	245
Valinhos	042.03 - Ext/Etec	Etec Benedito Storani (EE Flávio de Carvalho)	108	77	185
Valparaíso	028.03 - Ext/Etec	Etec Sebastiana Augusta de Moraes (EE Vicente Barbosa)	64	32	96
Votorantim	197.04 - Ext/Etec	Etec Professor Elias Miguel Júnior (EE Comendador Pereira Inácio)	86	49	135
<b>Totais</b>			<b>9.942</b>	<b>6.732</b>	<b>16.674</b>

**QUADRO 6 - CLASSES DESCENTRALIZADAS - Projeto Expansão EXT/Etec CEU - 2º Semestre - 2017**

**Quantidade de alunos matriculados no 2º Semestre/2017 - Projeto Expansão Ext/Etec CEU - Ordem Alfabética de Municípios**

Município	Código da Unidade	Unidade	Sexo Feminino	Sexo Masculino	Total de alunos
São Paulo	011.03 - Etec/Ceu	Etec Jorge Street (CEU Parque Bristol)	58	28	86
São Paulo	018.02 - Etec/Ceu	Etec de São Paulo (CEU Butantã)	66	34	100
São Paulo	034.03 - Etec/Ceu	Etec Professor Aprígio Gonzaga (CEU Quinta do Sol)	57	75	132
São Paulo	041.03 - Etec/Ceu	Etec Professor Basílides de Godoy (CEU Parque Anhanguera)	137	85	222

**Quantidade de alunos matriculados no 2º Semestre/2017 - Projeto Expansão Ext/Etec CEU - Ordem Alfabética de Municípios**

Município	Código da Unidade	Unidade	Sexo Feminino	Sexo Masculino	Total de alunos
São Paulo	118.01 - Etec/CEU	Etec de Guaianazes (CEU Lajeado)	149	75	224
São Paulo	118.02 - Etec/CEU	Etec de Guaianazes (CEU Jambeiro)	66	64	130
São Paulo	134.01 - Etec/CEU	Etec da Zona Sul (CEU Capão Redondo)	134	111	245
São Paulo	134.02 - Etec/CEU	Etec da Zona Sul (CEU Vila Rubi - Jornalista Alexandre Kadunc)	148	52	200
São Paulo	134.03 - Etec/CEU	Etec da Zona Sul (CEU Vila do Sol)	159	69	228
São Paulo	134.04 - Etec/CEU	Etec da Zona Sul (CEU Cantos do Amanhecer)	118	95	213
São Paulo	134.05 - Etec/CEU	Etec da Zona Sul (CEU Três Lagos)	82	57	139
São Paulo	149.02 - Etec/CEU	Etec Professor André Bogasian (CEU Jaguaré)	111	41	152
São Paulo	159.02 - Etec/CEU	Etec Parque da Juventude (CEU Jaçanã)	142	54	196
São Paulo	166.02 - Etec/CEU	Etec Juscelino Kubitschek de Oliveira (CEU Caminho do Mar)	124	71	195
São Paulo	169.02 - Etec/CEU	Etec de Itaquera (CEU Parque Veredas)	58	30	88
São Paulo	169.03 - Etec/CEU	Etec de Itaquera (CEU Início Monteiro)	54	27	81
São Paulo	172.02 - Etec/CEU	Etec de Sapopemba (CEU Sapopemba)	190	54	244
São Paulo	199.01 - Etec/CEU	Etec de Cidade Tiradentes (CEU Alto Alegre)	139	107	246
São Paulo	200.02 - Etec/CEU	Etec Takashi Morita (CEU Alvarenga)	36	54	90
São Paulo	200.04 - Etec/CEU	Etec Takashi Morita (CEU Parelheiros)	61	29	90
São Paulo	211.01 - Etec/CEU	Etec Zona Leste (CEU Azul da Cor do Mar)	59	35	94
São Paulo	211.02 - Etec/CEU	Etec Zona Leste (CEU Parque São Carlos)	52	22	74
<b>Totais</b>			<b>2.200</b>	<b>1.269</b>	<b>3.469</b>

**RESUMO POR TIPO DE UNIDADE**

**291** Municípios Atendidos

QTD	Unidade	Sexo Feminino	Sexo Masculino	Total de alunos
221	Escolas Técnicas - Etecs	83.499	91.646	175.145
01	Grupo de Estudos da Educação a Distância - CETEC (GEEaD)	4.015	2.370	6.385
121	Classes Descentralizadas - Convênios CPS	3.509	2.325	5.834
116	Classes Descentralizadas - Projeto Expansão Ext/Etec EE	9.942	6.732	16.674
22	Classes Descentralizadas - Projeto Expansão Ext/Etec CEU	2.200	1.269	3.469
481	<b>Totais</b>	<b>103.165</b>	<b>104.342</b>	<b>207.507</b>

**QUADRO 7 - Totais por Modalidade de Ensino**

**Quantidade de alunos matriculados no 2º Semestre/2017 - Modalidade de Ensino - Ordem Alfabética de Municípios**

Município	Tipo de Unidade	Unidade	Ensino Médio	MédioTec	Técnico Integrado ao Médio (Etim)	Técnico Integrado ao Médio (Etim) Eja	Técnico Concomitante ou Subsequente	Ead Semipresencial e Online	Especialização	Total Geral
Adamantina	Etec	Etec Professor Eudécio Luiz Vicente	360		104		405			869
Adamantina	Etec	Etec Engenheiro Herval Bellussi			76		51			127
Aguai	Etec	Etec Arnaldo Pereira Cheregatti	120		114		147			381
Águas da Prata	Cd_Cps	Etec de Vargem Grande do Sul (Águas da Prata)					27			27
Agudos	Cd_Cps	Etec Rodrigues de Abreu (Agudos)					152			152
Álvares Machado	Cd_Cps	Etec Professor Adolpho Arruda Mello (Álvares Machado)					40			40
Americana	Etec	Etec Polivalente de Americana	354		871		1.142			2.367
Amparo	Etec	Etec João Belarmino	399		307		1.031			1.737
Andradina	Etec	Etec Sebastiana Augusta de Moraes			160		70			230

Quantidade de alunos matriculados no 2º Semestre/2017 - Modalidade de Ensino - Ordem Alfabética de Municípios

Município	Tipo de Unidade	Unidade	Ensino Médio	MédioTec	Técnico Integrado ao Médio (Etim)	Técnico Integrado ao Médio (Etim) Eja	Técnico Concomitante ou Subsequente	Ead Semipresencial e Online	Especialização	Total Geral
Andradina	EE	Etec Sebastiana Augusta de Moraes (EE Alice Marques da Silva Rocha)					285			285
Andradina	EE	Etec Sebastiana Augusta de Moraes (EE Doutor Alvaro Guãno)			93					93
Anhembi	Cd_Cps	Etec Doutor Domingos Minicucci Filho (Anhembi)					40			40
Apiaí	Etec	Etec de Apiaí			78		187			265
Araçariquama	Cd_Cps	Etec de São Roque (Araçariquama)					36			36
Araçatuba	Etec	Etec de Araçatuba	240				205			445
Araçatuba	EE	Etec de Araçatuba (EE Manoel Bento da Cruz)					169			169
Araçatuba	EE	Etec de Araçatuba (EE Prof. Vitor Antonio Trindade)					97			97
Araçatuba	EE	Etec de Araçatuba (EE Doutor Clóvis de Arruda Campos)			28					28
Araçoiaba da Serra	Cd_Cps	Etec Fernando Prestes (Araçoiaba da Serra)					39			39
Araraquara	Etec	Etec Professora Anna de Oliveira Ferraz	276		182		859			1.317
Araraquara	EE	Etec Professora Anna de Oliveira Ferraz (EE Bento de Abreu)			20		337			357
Araras	Etec	Etec Prefeito Alberto Feres	81		391		596			1.068
Araras	EE	Etec Prefeito Alberto Feres (EE Dr. Cesário Coimbra)					290			290
Artur Nogueira	Cd_Cps	Etec Trajano Camargo (Artur Nogueira)					109			109
Arujá	Etec	Etec Professora Luzia Maria Machado			80		505			585
Assis	Etec	Etec Pedro D'Arcádio Neto	328		36		581			945
Atibaia	Etec	Etec Professor Carmine Biagio Tundisi			336		313			649
Auriflama	Cd_Cps	Etec de Araçatuba (Auriflama)					37			37
Avanhandava	Cd_Cps	Etec João Jorge Geraissate (Avanhandava)					39			39
Avaré	Etec	Etec Professor Fausto Mazzola	210		100		165			475
Avaré	EE	Etec Professor Fausto Mazzola (EE Cel. João Cruz)					112			112
Bálsamo	Cd_Cps	Etec Professor Matheus Leite de Abreu (Bálsamo)					33			33
Bariri	Cd_Cps	Etec Joaquim Ferreira do Amaral (Bariri)					35			35
Barra Bonita	Etec	Etec Comendador João Rays	140		69		373			582
Barra do Chapéu	Cd_Cps	Etec de Apiaí (Barra do Chapéu)					37			37
Barretos	Etec	Etec Coronel Raphael Brandão	359		222		828			1.409
Barretos	EE	Etec Coronel Raphael Brandão (EE Doutor Antonio Olympio)					315			315
Barrinha	Cd_Cps	Etec José Marimiano da Silva (Barrinha)					40			40
Barueri	Etec	Etec de Barueri		25	270		433			728
Bastos	EE	Etec Engenheiro Herval Bellussi (EE Prof.ª Tsuya Ohno Kimura)					78			78
Batatais	Etec	Etec Antonio de Pádua Cardoso	240		351		676			1.267
Bauru	EE	Etec Astor de Mattos Carvalho (EE Prof. Christina Cabral)					149			149
Bauru	Etec	Etec Rodrigues de Abreu	200		233		537			970
Bauru	EE	Etec Rodrigues de Abreu (EE Ernesto Monte)					134			134
Bebedouro	Etec	Etec Professor Ídrio Zucchi	240		116		287			643
Bernardino de Campos	Cd_Cps	Etec Orlando Quagliato (Bernardino de Campos)					40			40
Birigui	Etec	Etec Doutor Renato Cordeiro	118		115		224			457
Bofete	Cd_Cps	Etec Doutor Domingos Minicucci Filho (Bofete)					34			34
Boitava	Cd_Cps	Etec Salles Gomes (Boitava)					107			107
Borborema	Cd_Cps	Etec Professora Marinês Teodoro de Freitas Almeida (Borborema)					32			32
Botucatu	Etec	Etec Doutor Domingos Minicucci Filho			442		502			944
Botucatu	EE	Etec Doutor Domingos Minicucci Filho (EE Cardoso de Almeida)					168			168
Bragança Paulista	Cd_Cps	Etec Professor Carmine Biagio Tundisi (Bragança Paulista)					40			40
Cabrália Paulista	Etec	Etec Astor de Mattos Carvalho			196		123			319
Cabreúva	Cd_Cps	Etec Benedito Storani (Cabreúva)					99			99
Caçapava	Etec	Etec Machado de Assis			300		408			708
Cachoeira Paulista	Etec	Etec Professor Marcos Uchôas dos Santos Penchel			329		281			610
Caconde	Cd_Cps	Etec Professor Rodolpho José Del Guerra (Caconde)					37			37
Cafelândia	Etec	Etec Professora Helcy Moreira Martins Aguiar	120		114	15	330			579

Quantidade de alunos matriculados no 2º Semestre/2017 - Modalidade de Ensino - Ordem Alfabética de Municípios

Município	Tipo de Unidade	Unidade	Ensino Médio	MédioTec	Técnico Integrado ao Médio (Etim)	Técnico Integrado ao Médio (Etim) Eja	Técnico Concomitante ou Subsequente	Ead Semipresencial e Online	Especialização	Total Geral
Caieiras	Etec	Etec de Caieiras		37	81		210			328
Cajamar	Etec	Etec Gino Rezaghi	122	25	119		305			571
Cajati	Cd_Cps	Etec de Registro (Cajati)					30			30
Cajuru	Cd_Cps	Etec Francisco Garcia (Cajuru)					29			29
Campina do Monte Alegre	Cd_Cps	Etec Professor Edson Galvão (Campina do Monte Alegre)					27			27
Campinas	Etec	Etec Conselheiro Antonio Prado	425		405		734			1.564
Campinas	EE	Etec Conselheiro Antonio Prado (EE Prof. Adalberto Prado e Silva)			51					51
Campinas	Etec	Etec Bento Quirino			611		549			1.160
Campinas	EE	Etec Bento Quirino (EE Hercy Moraes)					202			202
Campinas	EE	Etec Bento Quirino (EE Orlando Signorelli)					181			181
Campinas	EE	Etec Bento Quirino (EE Francisco Glicério)					190			190
Campo Limpo Paulista	Etec	Etec de Campo Limpo Paulista	105		97		361		25	588
Campos do Jordão	Cd_Cps	Etec João Gomes de Araújo (Campos do Jordão)					40			40
Cândido Mota	Etec	Etec Professor Luiz Pires Barbosa	119		214		297			630
Capão Bonito	Etec	Etec Doutor Celso Charuri	161		73		291			525
Capão Bonito	EE	Etec Doutor Celso Charuri (EE Dr. Raul Venturelli)					86			86
Capela do Alto	EE	Etec Professor Elias Miguel Júnior (EE Cel. Pedro Dias de Campos)					64			64
Capivari	Cd_Cps	Etec Deputado Ary de Camargo Pedrosa (Capivari)					58			58
Caraguatatuba	Etec	Etec de Caraguatatuba			237		217			454
Carapicuíba	Etec	Etec de Carapicuíba		80			987			1.067
Casa Branca	Etec	Etec Doutor Francisco Nogueira de Lima	156		220		378			754
Catanduva	Etec	Etec Elias Nechar			443		720			1.163
Cerqueira Cesar	Etec	Etec Prefeito José Esteves			169		154			323
Cerquillo	Etec	Etec de Cerquillo			276		100			376
Cesário Lange	Cd_Cps	Etec Salles Gomes (Cesário Lange)					30			30
Chavantes	Cd_Cps	Etec Professor Pedro Leme Brisolla Sobrinho (Chavantes)					36			36
Colina	Cd_Cps	Etec Professor Idio Zucchi (Colina)					29			29
Conchas	Cd_Cps	Etec Doutor Nelson Alves Vianna (Conchas)					40			40
Cosmópolis	EE	Etec Trajano Camargo (EE Célio Rodrigues Alves)					105			105
Cotia	Etec	Etec de Cotia	125		109		318			552
Cruzeiro	Etec	Etec Professor José Sant' Ana de Castro	320		225		817			1.362
Cubatão	Etec	Etec de Cubatão			351		217			568
Cubatão	EE	Etec de Cubatão (EE Afonso Schmidt)					258			258
Cunha	Cd_Cps	Etec Professor Alfredo de Barros Santos (Cunha)					40			40
Descalvado	Cd_Cps	Etec Professor Jadyr Salles (Descalvado)					61			61
Diadema	Etec	Etec Juscelino Kubitschek de Oliveira	240		117		537			894
Dois Córregos	Cd_Cps	Etec Joaquim Ferreira do Amaral (Dois Córregos)					37			37
Dracena	Etec	Etec Professora Carmelina Barbosa			177		301			478
Dracena	EE	Etec Professora Carmelina Barbosa (EE Alfredo Machado)					62			62
Dumont	Cd_Cps	Etec José Martiniano da Silva (Dumont)					40			40
Eldorado	EE	Etec de Registro (EE Maria Antônia Chules Princesa)			30					30
Embu das Artes	Etec	Etec de Embu	161		80		701			942
Embu das Artes	EE	Etec de Embu (EE Solano Trindade)			32					32
Espírito Santo do Pinhal	Etec	Etec Doutor Carolina da Motta e Silva			415		86			501
Espírito Santo do Pinhal	EE	Etec Doutor Carolina da Motta e Silva (EE Cardeal Leme)					206			206
Estrela d'Oeste	Cd_Cps	Etec Professor Armando José Farinazzo (Estrela d'Oeste)					40			40
Euclides da Cunha Paulista	Cd_Cps	Etec Professora Nair Lucas Ribeiro (Euclides da Cunha Paulista)					27			27
Fartura	Cd_Cps	Etec Professora Terezinha Monteiro dos Santos (Fartura)					28			28
Fernandópolis	Etec	Etec Professor Armando José Farinazzo	120		119		431			670
Fernandópolis	EE	Etec Professor Armando José Farinazzo (EE Carlos Barozzi)					139			139

Quantidade de alunos matriculados no 2º Semestre/2017 - Modalidade de Ensino - Ordem Alfabética de Municípios

Município	Tipo de Unidade	Unidade	Ensino Médio	MédioTec	Técnico Integrado ao Médio (Etim)	Técnico Integrado ao Médio (Etim) Eja	Técnico Concatoate ou Subsequente	Ead Semipresencial e Online	Especialização	Total Geral
Fernandópolis	EE	Etec Professor Armando José Farinazzo (EE Líbero de Almeida Silveiras)			199					199
Ferraz de Vasconcelos	Etec	Etec de Ferraz de Vasconcelos	120		239		320			679
Franca	Etec	Etec Professor Carmelino Correa Júnior	106		110		249		37	502
Franca	Etec	Etec Doutor Júlio Cardoso	356		232		853			1.441
Franca	EE	Etec Doutor Júlio Cardoso (EE Prof. Antonio Fachada)					24			24
Francisco Morato	Etec	Etec de Francisco Morato	200		155		356			711
Franco da Rocha	Etec	Etec Doutor Emílio Hernandez Aguilár	369				674			1.043
Garça	Etec	Etec Monsenhor Antônio Magliano	239		225		688			1.152
Garça	Etec	Etec Deputado Paulo Ornelas Carvalho de Barros			118		32			150
Gavião Peixoto	Cd_Cps	Etec Professora Anna de Oliveira Ferraz (Gavião Peixoto)					40			40
Guaíara	Cd_Cps	Etec de Lins (Guaíara)					33			33
Guaíra	Cd_Cps	Etec Coronel Raphael Brandão (Guaíra)			33		80			113
Guará	Cd_Cps	Etec Pedro Badran (Guará)					77			77
Guaraci	Cd_Cps	Etec de Olímpia (Guaraci)					40			40
Guararapes	Cd_Cps	Etec de Araçatuba (Guararapes)			31		67			98
Guararema	Cd_Cps	Etec Presidente Vargas (Guararema)					29			29
Guaratinguetá	Etec	Etec Professor Alfredo de Barros Santos			359		664			1.023
Guariba	Etec	Etec Bento Carlos Botelho do Amaral			232		289			521
Guarujá	Etec	Etec Alberto Santos Dumont	281		29		457			767
Guarulhos	EE	Etec Professor Aprígio Gonzaga (EE Coronel Ary Gomes)					226			226
Guarulhos	EE	Etec Martin Luther King (EE João Crispiniano Soares)					278			278
Holambra	Cd_Cps	Etec Pedro Ferreira Alves (Holambra)					36			36
Hortolândia	Etec	Etec de Hortolândia	80		434		465			979
Hortolândia	EE	Etec de Hortolândia (EE Prof. Hedy Madalena Bocchi)			68					68
Hortolândia	EE	Etec de Hortolândia (EE Prof. Cristiane Chaves Moreira Braga)			38					38
Ibaté	Etec	Etec de Ibaté			114		97			211
Ibaté	EE	Etec de Ibaté (EE Edésio Castanha)			63					63
Ibitinga	Etec	Etec de Ibitinga			174		255			429
Ibitúna	EE	Etec de Mairinque (EE Prof. Roque Bastos)					165			165
Iepê	Cd_Cps	Etec Deputado Francisco Franco (Iepê)					40			40
Igarapava	Etec	Etec Antonio Junqueira da Veiga	237		106		194			537
Iguape	Etec	Etec Engenheiro Agrônomo Narciso de Medeiros			99		120			219
Ilha Solteira	Etec	Etec de Ilha Solteira	120		109		438			667
Ilha Solteira	EE	Etec de Ilha Solteira (EE Urubupunga)					105			105
Ipaussu	Etec	Etec Professor Pedro Leme Brisolla Sobrinho	118		219		131			468
Iperó	Cd_Cps	Etec Salles Gomes (Iperó)					36			36
Itaberá	Cd_Cps	Etec Doutor Dário Pacheco Pedrosa (Itaberá)					33			33
Itaí	Cd_Cps	Etec Professora Terezinha Monteiro dos Santos (Itaí)					40			40
Itajobi	Cd_Cps	Etec Professora Marinês Teodoro de Freitas Almeida (Itajobi)					30			30
Itanhaém	Etec	Etec de Itanhaém			314		310			624
Itapetininga	Etec	Etec Professor Edson Galvão	79		150		54			283
Itapetininga	Etec	Etec Darcy Pereira de Moraes			194		400			594
Itapeva	Etec	Etec Doutor Demétrio Azevedo Júnior	360	25	109		739			1.233
Itapeva	EE	Etec Doutor Demétrio Azevedo Júnior (EE Otávio Ferrari)			99		181			280
Itapeva	EE	Etec Doutor Demétrio Azevedo Júnior (EE Jeminiانو David Muzel)			27					27
Itapevi	Cd_Cps	Etec Prefeito Braz Paschoalin (Itapevi)					56			56
Itapira	Etec	Etec João Maria Stevanatto	120		234		264			618
Itapira	EE	Etec João Maria Stevanatto (EE Antônio Caio)					29			29
Itaporanga	Cd_Cps	Etec Professora Terezinha Monteiro dos Santos (Itaporanga)					34			34

Quantidade de alunos matriculados no 2º Semestre/2017 - Modalidade de Ensino - Ordem Alfabética de Municípios

Município	Tipo de Unidade	Unidade	Ensino Médio	MédioTec	Técnico Integrado ao Médio (Etim)	Técnico Integrado ao Médio (Etim) Eja	Técnico Concomitante ou Subsequente	Ead Semipresencial e Online	Especialização	Total Geral
Itapuí	Cd_Cps	Etec Joaquim Ferreira do Amaral (Itapuí)					36			36
Itaquaquecetuba	Etec	Etec de Itaquaquecetuba			239		218			457
Itararé	Etec	Etec de Itararé			156	19	253			428
Itararé	EE	Etec de Itararé (EE Prof. Christiano Marques Bonilha)			16					16
Itariri	Cd_Cps	Etec de Peruipe (Itariri)					33			33
Itatiba	Etec	Etec Rosa Perrone Scavone	349		108		601			1.058
Itatinga	Cd_Cps	Etec Doutor Domingos Minicucci Filho (Itatinga)					33			33
Itu	Etec	Etec Martinho Di Ciero			205		166		34	405
Itu	EE	Etec Martinho Di Ciero (EE Regente Feijó)			187		151			338
Itu	EE	Etec Martinho Di Ciero (EE Francisco Nardy Filho)			59					59
Itu	EE	Etec Martinho Di Ciero (EE Prof. Cícero Siqueira Campos)			63					63
Itupeva	Cd_Cps	Etec Vasco Antonio Venchiarutti (Itupeva)					41			41
Ituverava	Etec	Etec Professor José Ignácio Azevedo Filho	120		119		272			511
Jaboticabal	EE	Etec Professor Idão Zucchi (EE Aurélio Arrabás Martins)					151			151
Jacaré	Etec	Etec Cônego José Bento			419		378			797
Jacupiranga	Cd_Cps	Etec de Registro (Jacupiranga)					34			34
Jaguariúna	Cd_Cps	Etec Euro Albino de Souza (Jaguariúna)					38			38
Jales	Etec	Etec Doutor José Luiz Viana Coutinho			282		414			696
Jales	EE	Etec Doutor José Luiz Viana Coutinho (EE Dom Artur Horsthuys)			53					53
Jandira	EE	Etec Professor André Bogesian (EE Prof. Vicente Themudo Lessa)					188			188
Jandira	Etec	Etec Prefeito Braz Paschoalin			234		204			438
Jardinópolis	Cd_Cps	Etec Ângela Cavalheiro (Jardinópolis)					74			74
João	Etec	Etec Joaquim Ferreira do Amaral	120		238		997			1.355
João	EE	Etec Joaquim Ferreira do Amaral (EE Prof. Tólio Espíndola de Castro)					187			187
João	Etec	Etec Professor Urias Ferreira			143					143
João Ramalho	Cd_Cps	Etec Doutor Luiz Cesar Couto (João Ramalho)					24			24
Jundiá	Etec	Etec Vasco Antonio Venchiarutti	40		548		814			1.402
Jundiá	EE	Etec Vasco Antonio Venchiarutti (EE Prof.ª Maria de Lourdes de Franca Silveira)					144			144
Jundiá	EE	Etec Vasco Antonio Venchiarutti (EE Dr. Antenor Soares Gandra)		40			307			347
Jundiá	Etec	Etec Benedito Storani			450	15	291		14	770
Junqueirópolis	EE	Etec Professor Eudécio Luiz Vicente (EE Prof. Idene Rodrigues dos Santos)					73			73
Laranjal Paulista	Cd_Cps	Etec de Cerquillo (Laranjal Paulista)					31			31
Leme	Etec	Etec Deputado Salim Sedeh			437		669			1.106
Lengóis Paulista	Etec	Etec Cidade do Livro	40		187		252			479
Lengóis Paulista	EE	Etec Cidade do Livro (EE Virgílio Capozini)					95			95
Limeira	Etec	Etec Trajano Camargo			488		432			920
Lins	Etec	Etec de Lins	122		116		491			729
Lins	EE	Etec de Lins (EE Fernando Costa)					255			255
Lorena	Etec	Etec Padre Carlos Leônicio da Silva			331		327			658
Louveira	Cd_Cps	Etec Gino Rezaghi (Louveira)					87			87
Lucélia	Cd_Cps	Etec Professor Eudécio Luiz Vicente (Lucélia)					27			27
Mairinque	Etec	Etec de Mairinque	120		112		380			612
Mairiporã	Etec	Etec de Mairiporã			229		179			408
Manduri	Cd_Cps	Etec Prefeito José Esteves (Manduri)					30			30
Marília	Etec	Etec Antonio Devisate	40		237		492			769
Marília	EE	Etec Antonio Devisate (EE Monsenhor Bicudo)					282			282
Martinópolis	Cd_Cps	Etec Professor Adolpho Arruda Mello (Martinópolis)					40			40
Matão	Etec	Etec Sylvio de Mattos Carvalho	37		188		629			854

Quantidade de alunos matriculados no 2º Semestre/2017 - Modalidade de Ensino - Ordem Alfabética de Municípios

Município	Tipo de Unidade	Unidade	Ensino Médio	MédioTec	Técnico Integrado ao Médio (Etim)	Técnico Integrado ao Médio (Etim) Eja	Técnico Concomitante ou Subsequente	Ead Semipresencial e Online	Especialização	Total Geral
Mauá	Etec	Etec de Mauá					436			436
Mendonça	Cd_Cps	Etec Professora Marinês Teodoro de Freitas Almeida (Mendonça)					38			38
Miguelópolis	Etec	Etec Laurindo Alves de Queiroz	110		144		179			433
Miracatu	Cd_Cps	Etec Engenheiro Agrônomo Narciso de Medeiros (Miracatu)					35			35
Mirandópolis	EE	Etec Sebastiana Augusta de Moraes (EE Dona Noemia Dias Paroti)			86		140			226
Mirante do Paranapanema	Cd_Cps	Etec Professora Nair Luccas Ribeiro (Mirante do Paranapanema)					45			45
Mirassol	Etec	Etec Professor Matheus Leite de Abreu			94					94
Mirassol	EE	Etec Professor Matheus Leite de Abreu (EE Anísio José Moreira)					124			124
Mooca	Etec	Etec João Baptista de Lima Figueiredo	216		288		464			968
Mooca	Etec	Etec Francisco Garcia	268		265		845			1.378
Mooca	EE	Etec Francisco Garcia (EE Oscar Villares)					89			89
Mogi das Cruzes	Etec	Etec Presidente Vargas	121		710		1.169			2.000
Mogi Guçu	Etec	Etec Euro Albino de Souza			293		267			560
Mogi Mirim	Etec	Etec Pedro Ferreira Alves	75		542		714			1.331
Mogi Mirim	EE	Etec Pedro Ferreira Alves (EE Doutor Oscar Rodrigues Alves)			76					76
Mongaguá	Etec	Etec Adolpho Berezin	220				629			849
Monte Alto	Etec	Etec Alcides Cestari	120		110		136			366
Monte Aprazível	Etec	Etec Padre José Nunes Dias	120		135		203			458
Monte Mar	Etec	Etec de Monte Mar	115		110		198			423
Morungaba	Cd_Cps	Etec Rosa Perrone Scavone (Morungaba)					39			39
Narandiba	Cd_Cps	Etec Professor Doutor Antonio Eufrásio Toledo (Narandiba)					65			65
Nova Independência	Cd_Cps	Etec Sebastiana Augusta de Moraes (Nova Independência)					40			40
Nova Odessa	Etec	Etec de Nova Odessa			310		212			522
Nova Odessa	EE	Etec de Nova Odessa (EE Prof. Sílvia Aparecida Santos)					182			182
Novo Horizonte	Etec	Etec Professora Marinês Teodoro de Freitas Almeida			235		225			460
Olimpia	Etec	Etec de Olimpia	160		198		286			644
Olimpia	EE	Etec de Olimpia (EE Dona Anita Costa)			21					21
Olimpia	EE	Etec de Olimpia (EE Doutor Antônio Augusto Reis Neves)			12					12
Orlândia	Etec	Etec Professor Alcídio de Souza Prado	240		229		433			902
Osasco	Etec	Etec Professor André Bogasian	190		265		507			962
Osasco	Etec	Etec Dr. Celso Giglio	119		524		619			1.262
Oswaldo Cruz	Etec	Etec Amim Jundi	359		118		699			1.176
Ourinhos	Etec	Etec Jacinto Ferreira de Sá	260		177		547			984
Ourinhos	EE	Etec Jacinto Ferreira de Sá (EE Virginia Ramalho)					277			277
Palmital	Etec	Etec Professor Mário Antônio Verzu	39		156		213			408
Paraguçu Paulista	Etec	Etec Augusto Tortolero Araújo	119		112		229			460
Paraibuna	Cd_Cps	Etec Professora Ilza Nascimento Pintos (Paraibuna)					35			35
Parapuã	Cd_Cps	Etec Amim Jundi (Parapuã)					40			40
Pariqueira-Açu	Cd_Cps	Etec Engenheiro Agrônomo Narciso de Medeiros (Pariqueira-Açu)					27			27
Pederneiras	EE	Etec Professor Urias Ferreira (EE Anchieta)					104			104
Pedro de Toledo	Cd_Cps	Etec de Peruíbe (Pedro de Toledo)					34			34
Pendápolis	Etec	Etec João Jorge Gerassate			153		38			191
Pendápolis	Cd_Cps	Etec João Jorge Gerassate (Pendápolis)					36			36
Pereira Barreto	EE	Etec de Ilha Solteira (EE Cel. Francisco Schmidt)					114			114
Pereiras	Cd_Cps	Etec Doutor Nelson Alves Vianna (Pereiras)					40			40
Peruíbe	Etec	Etec de Peruíbe			78		290			368
Piedade	Etec	Etec de Piedade			298		73			371
Pilar do Sul	Cd_Cps	Etec de Piedade (Pilar do Sul)					39			39
Pindamonhangaba	Etec	Etec João Gomes de Araújo	40		417		660			1.117
Pindamonhangaba	EE	Etec João Gomes de Araújo (EE Prof. Rubens Zamith)					108			108



Quantidade de alunos matriculados no 2º Semestre/2017 - Modalidade de Ensino - Ordem Alfabética de Municípios

Município	Tipo de Unidade	Unidade	Ensino Médio	MédioTec	Técnico Integrado ao Médio (Etim)	Técnico Integrado ao Médio (Etim) Eja	Técnico Concomitante ou Subsequente	Ead Semipresencial e Online	Especialização	Total Geral
Pindamonhangaba	EE	Etec João Gomes de Araújo (EE Alzira Franca)					105			105
Pindamonhangaba	EE	Etec João Gomes de Araújo (EE Prof.ª Gabriella Monteiro de Athayde Marcondes)			12					12
Pinhalzinho	Cd_Cps	Etec Rosa Perrone Scavone (Pinhalzinho)					32			32
Piquete	Cd_Cps	Etec Professor Marcos Uchôas dos Santos Pencil (Piquete)					40			40
Piracicaba	Etec	Etec Coronel Fernando Feheliano da Costa	174		330		808		35	1.347
Piracicaba	Cd_Cps	Etec Coronel Fernando Feheliano da Costa (Escola da Câmara dos Vereadores de Piracicaba)					40			40
Piracicaba	Etec	Etec Deputado Ary de Camargo Pedroso	80		269		338			687
Piraju	Etec	Etec Waldyr Duran Junior	123		110		215			448
Pirapozinho	Cd_Cps	Etec Professor Adolpho Arruda Mello (Pirapozinho)					37			37
Pirassununga	Etec	Etec Tenente Aviador Gustavo Klug	40		378		592			1.010
Piratininga	Cd_Cps	Etec Rodrigues de Abreu (Piratininga)					32			32
Pitangueiras	Cd_Cps	Etec Professor Ídio Zucchi (Pitangueiras)					40			40
Poá	Etec	Etec de Poá			240		225			465
Pontal	Cd_Cps	Etec José Martimiano da Silva (Pontal)					35			35
Porangaba	Cd_Cps	Etec Salles Gomes (Porangaba)					36			36
Porto Feliz	Etec	Etec de Porto Feliz			39		213			252
Porto Ferreira	Etec	Etec Professor Judyr Salles			201		148			349
Pradópolis	Cd_Cps	Etec José Martimiano da Silva (Pradópolis)					40			40
Praia Grande	Etec	Etec de Praia Grande			71		535			606
Praia Grande	Cd_Cps	Etec de Praia Grande (Baldatório Maracanã)			470		176			646
Presidente Bernardes	Cd_Cps	Etec Professor Adolpho Arruda Mello (Presidente Bernardes)					40			40
Presidente Prudente	Etec	Etec Professor Doutor Antonio Eufrásio Toledo			330		480			810
Presidente Prudente	Etec	Etec Professor Adolpho Arruda Mello			65		180			245
Presidente Prudente	EE	Etec Professor Adolpho Arruda Mello (EE Fernando Costa)			29					29
Presidente Venceslau	Etec	Etec Professor Milton Gazzetti	120		231		250			601
Promissão	Cd_Cps	Etec Professora Helcy Moreira Martins Aguiar (Promissão)					37			37
Quatá	Etec	Etec Doutor Luiz Cesar Couto	107		100		213			420
Quintana	Cd_Cps	Etec Professor Masuyuki Kawano (Quintana)					33			33
Rancharia	Etec	Etec Deputado Francisco Franco	120		244		96			460
Registro	Etec	Etec de Registro	105		102		185			392
Registro	EE	Etec de Registro (EE Vereador Alay José Correa)			24					24
Ribeirão Branco	Cd_Cps	Etec Doutor Dário Pacheco Pedrosa (Ribeirão Branco)					35			35
Ribeirão Pires	Etec	Etec Professora Maria Cristina Medeiros	120		231		532			883
Ribeirão Preto	Etec	Etec José Martimiano da Silva			428		1.319			1.747
Ribeirão Preto	EE	Etec José Martimiano da Silva (EE Prof. Sebastião Fernandes Palma)			92		304			396
Ribeirão Preto	EE	Etec José Martimiano da Silva (EE Doutor Tomás Alberto Whatelly)			27					27
Rinção	Cd_Cps	Etec Professora Anna de Oliveira Ferraz (Rinção)					30			30
Rio Claro	Etec	Etec Professor Armando Bayeux da Silva	239		116		568			923
Rio Claro	EE	Etec Professor Armando Bayeux da Silva (EE Prof. João Batista Leme)			185		93			278
Rio das Pedras	Etec	Etec Doutor José Coury			194		83			277
Rio Grande da Serra	Etec	Etec de Rio Grande da Serra			118		286			404
Riversul	Cd_Cps	Etec de Itararé (Riversul)					28			28
Rosana	Cd_Cps	Etec Professora Nair Luccas Ribeiro (Rosana - Assentamento)					34			34
Sagres	Cd_Cps	Etec Amim Jundi (Sagres)					35			35
Sales	Cd_Cps	Etec Professora Marinês Teodoro de Freitas Almeida (Sales)					37			37
Salto de Pirapora	Cd_Cps	Etec Armando Pannunzio (Salto de Pirapora)					80			80
Sandovalina	Cd_Cps	Etec Professora Nair Luccas Ribeiro (Sandovalina)					41			41
Santa Bárbara d'Oeste	Etec	Etec Professor Doutor José Dagnoni	160		193		654			1.007

Quantidade de alunos matriculados no 2º Semestre/2017 - Modalidade de Ensino - Ordem Alfabética de Municípios

Município	Tipo de Unidade	Unidade	Ensino Médio	MédioTec	Técnico Integrado ao Médio (Etim)	Técnico Integrado ao Médio (Etim) Eja	Técnico Concomitante ou Subsequente	Ead Semipresencial e Online	Especialização	Total Geral
Santa Bárbara d'Oeste	EE	Etec Professor Doutor José Dagnoni (EE Comendador Emilio Romi)					80			80
Santa Branca	Cd_Cps	Etec Cônego José Bento (Santa Branca)					35			35
Santa Cruz das Palmeiras	Etec	Etec João Elias Margutti			35		145			180
Santa Cruz do Rio Pardo	Etec	Etec Orlando Quagliato	109		327		363			799
Santa Fé do Sul	Etec	Etec de Santa Fé do Sul					165			165
Santa Isabel	Etec	Etec de Santa Isabel			220		232			452
Santa Mercedes	Cd_Cps	Etec Professora Carmelina Barbosa (Santa Mercedes)					26			26
Santa Rita do Passa Quatro	Etec	Etec Manoel dos Reis Araújo			169		112			281
Santa Rita do Passa Quatro	EE	Etec Manoel dos Reis Araújo (EE Nelson Fernandes)					27			27
Santa Rosa de Viterbo	Etec	Etec de Santa Rosa de Viterbo			228		106			334
Santana de Parnaíba	Etec	Etec Professora Ermelinda Giannini Teixeira			234		218			452
Santana de Parnaíba	Etec	Etec Bartolomeu Bueno da Silva - Anhanguera			352		215			567
Santo Anastácio	Cd_Cps	Etec Professor Milton Gazzetti (Santo Anastácio)					40			40
Santo André	Etec	Etec Júlio de Mesquita	238		609		1.274			2.121
Santo André	EE	Etec Júlio de Mesquita (EE Prof.ª Esther Medina)					146			146
Santo André	EE	Etec Júlio de Mesquita (EE Prof. Adamastor de Carvalho)					101			101
Santo André	EE	Etec Júlio de Mesquita (EE Valdomiro Silveira)					29			29
Santo André	EE	Etec de Mauá (EE Joaquim Lúcio Cardoso Filho)					181			181
Santos	Etec	Etec Aristóteles Ferreira	213	66	290		1.137			1.706
Santos	EE	Etec Aristóteles Ferreira (EE Olga Cury)			8					8
Santos	Etec	Etec Dona Escolástica Rosa		25	72		729			826
Santos	EE	Etec Dona Escolástica Rosa (EE Prof.ª Zulmira Campos)					303			303
São Bernardo do Campo	Etec	Etec Laura Gomes	167		1.099		2.000			3.266
São Bernardo do Campo	EE	Etec Laura Gomes (EE Tereza Delta)					106			106
São Bernardo do Campo	EE	Etec Laura Gomes (EE Prof.ª Cynira Pires dos Santos)					103			103
São Bernardo do Campo	EE	Etec Juscelino Kubitschek de Oliveira (EE Senador Robert Kennedy)					205			205
São Caetano do Sul	Etec	Etec Jorge Street			651		831			1.482
São Caetano do Sul	EE	Etec Jorge Street (EE Prof.ª Maria Trujillo Torloni)					178			178
São Carlos	Etec	Etec Paulino Botelho	360		115		603		27	1.105
São Carlos	EE	Etec Paulino Botelho (EE Prof. Arlindo Bittencourt)					40			40
São Joaquim da Barra	Etec	Etec Pedro Badran	280		80		674			1.034
São José do Rio Pardo	Etec	Etec Professor Rodolpho José Del Guerra	239		112		354			705
São José do Rio Preto	Etec	Etec Philadelpho Gouvea Netto	82		508		1.224			1.814
São José dos Campos	Etec	Etec Professora Ilza Nascimento Pintus			343		286			629
São José dos Campos	EE	Etec Professora Ilza Nascimento Pintus (EE Prof. José Vieira Macedo)		40	224		222			486
São José dos Campos	EE	Etec Professora Ilza Nascimento Pintus (EE Prof.ª Maria Aparecida Veríssimo Madureira Ramos)			166					166
São José dos Campos	EE	Etec Professora Ilza Nascimento Pintus (EE Prof.ª Elidina Tedesco de Oliveira)					80			80
São Luís do Paraitinga	Cd_Cps	Etec Doutor Geraldo José Rodrigues Alckmin (São Luís do Paraitinga)					35			35
São Manuel	Etec	Etec Dona Sebastião de Barros			225		154			379
São Miguel Arcanjo	Cd_Cps	Etec Professor Edson Galvão (São Miguel Arcanjo)					40			40
São Paulo	Ead	Grupo de Estudos de Educação a Distância - (GEaD) / CETEC						6.385		6.385
São Paulo	Ceu	Etec Jorge Street (CEU Parque Bristol)					86			86
São Paulo	Etec	Etec Professor Camargo Aranha	278	24	532		535			1.369
São Paulo	Etec	Etec Getúlio Vargas	109		1.123		1.915		50	3.197
São Paulo	EE	Etec Getúlio Vargas (EE Alexandre de Gusmão)			65					65
São Paulo	EE	Etec Getúlio Vargas (EE Professor Roldão Lopes de Barros)					214			214
São Paulo	Etec	Etec de São Paulo	193		381		492			1.066
São Paulo	Ceu	Etec de São Paulo (CEU Butantã)					100			100

Quantidade de alunos matriculados no 2º Semestre/2017 - Modalidade de Ensino - Ordem Alfabética de Municípios

Município	Tipo de Unidade	Unidade	Ensino Médio	MédioTec	Técnico Integrado ao Médio (Etim)	Técnico Integrado ao Médio (Etim) Eja	Técnico Concomitante ou Subsequente	Ead Semipresencial e Online	Especialização	Total Geral
São Paulo	Etec	Etec Albert Einstein	480		106		898			1.484
São Paulo	EE	Etec Albert Einstein (EE Prof. Carlos de Laet)			32		59			91
São Paulo	EE	Etec Albert Einstein (EE Emiliano Augusto Cavalcante Albuquerque e Melo)			100		30			130
São Paulo	Etec	Etec Professor Aprígio Gonzaga			541		635			1.176
São Paulo	EE	Etec Professor Aprígio Gonzaga (EE Prof. Maria de Carvalho Senne)					147			147
São Paulo	Ceu	Etec Professor Aprígio Gonzaga (CEU Quinta do Sol)					132			132
São Paulo	Etec	Etec Professor Bastlides de Godoy	236		450		1.027			1.713
São Paulo	EE	Etec Professor Bastlides de Godoy (EE Prof. Ayres de Moura)					27			27
São Paulo	EE	Etec Professor Bastlides de Godoy (EE Prof. Guimar Rocha Rinaldi)					104			104
São Paulo	Ceu	Etec Professor Bastlides de Godoy (CEU Parque Anhanguera)					222			222
São Paulo	Etec	Etec Carlos de Campos			416		1.065			1.481
São Paulo	EE	Etec Carlos de Campos (EE Presidente Roosevelt)					212			212
São Paulo	Etec	Etec Guaracy Silveira	199		483		776			1.458
São Paulo	EE	Etec Guaracy Silveira (EE Prof. Mauro de Oliveira)		16			18			34
São Paulo	EE	Etec Guaracy Silveira (EE Godofredo Furtado)					59			59
São Paulo	Etec	Etec Professor Horácio Augusto da Silveira	113		645		1.403			2.161
São Paulo	EE	Etec Professor Horácio Augusto da Silveira (EE Prof. Carmosina Monteiro Vianna)		28			242			270
São Paulo	EE	Etec Professor Horácio Augusto da Silveira (EE Cônego João Ligabue)		24			238			262
São Paulo	EE	Etec Professor Horácio Augusto da Silveira (EE Afrânio Paixoto)			99					99
São Paulo	Etec	Etec José Rocha Mendes			431		475			906
São Paulo	EE	Etec José Rocha Mendes (EE Brasília Machado)					169			169
São Paulo	EE	Etec José Rocha Mendes (EE Amadeu Amaral)	120				273			393
São Paulo	Etec	Etec Martin Luther King			458		910			1.368
São Paulo	EE	Etec Martin Luther King (EE República do Paraguay)					98			98
São Paulo	Etec	Etec de Guaianazes			114		785			899
São Paulo	Ceu	Etec de Guaianazes (CEU Lajeado)					224			224
São Paulo	Ceu	Etec de Guaianazes (CEU Jambeiro)					130			130
São Paulo	Etec	Etec da Zona Sul	355		111		605			1.071
São Paulo	Ceu	Etec da Zona Sul (CEU Capão Redondo)					245			245
São Paulo	Ceu	Etec da Zona Sul (CEU Vila Rubi - Jornalista Alexandre Kadunc)					200			200
São Paulo	Ceu	Etec da Zona Sul (CEU Vila do Sol)					228			228
São Paulo	Ceu	Etec da Zona Sul (CEU Cantos do Amanhecer)					213			213
São Paulo	Ceu	Etec da Zona Sul (CEU Três Lagos)					139			139
São Paulo	Ceu	Etec Professor André Bogesian (CEU Jaguaré)					152			152
São Paulo	Etec	Etec Doutora Maria Augusta Saraiva	238				379			617
São Paulo	Etec	Etec Parque da Juventude			444		576			1.020
São Paulo	Ceu	Etec Parque da Juventude (CEU Jaguari)					196			196
São Paulo	EE	Etec Parque da Juventude (EE Barão Homem de Mello)			20					20
São Paulo	Ceu	Etec Juscelino Kubitschek de Oliveira (CEU Caminho do Mar)					195			195
São Paulo	Cd_Cps	Etec Juscelino Kubitschek de Oliveira (Americópolis)					35			35
São Paulo	Etec	Etec de Itaquera	360				546			906
São Paulo	Ceu	Etec de Itaquera (CEU Parque Veredas)					88			88
São Paulo	Ceu	Etec de Itaquera (CEU Início Monteiro)					81			81
São Paulo	Etec	Etec de Sapopemba		25	353		515			893
São Paulo	EE	Etec de Sapopemba (EE Stefan Zweig)		25			224			249
São Paulo	Ceu	Etec de Sapopemba (CEU Sapopemba)					244			244
São Paulo	Etec	Etec de Artes		26			854			880
São Paulo	Etec	Etec de Vila Formosa			219		256			475

Quantidade de alunos matriculados no 2º Semestre/2017 - Modalidade de Ensino - Ordem Alfabética de Municípios

Município	Tipo de Unidade	Unidade	Ensino Médio	MédioTec	Técnico Integrado ao Médio (Etim)	Técnico Integrado ao Médio (Etim) Eja	Técnico Concomitante ou Subsequente	Ead Semipresencial e Online	Especialização	Total Geral
São Paulo	Etec	Etec Tereza Aparecida Cardoso Nunes de Oliveira			429		373			802
São Paulo	EE	Etec Tereza Aparecida Cardoso Nunes de Oliveira (EE Deputado Raul Pilla)					28			28
São Paulo	Etec	Etec de Cidade Tiradentes		25	355		698			1.078
São Paulo	Ceu	Etec de Cidade Tiradentes (CEU Alto Alegre)					246			246
São Paulo	Etec	Etec Takashi Morita			281		396			677
São Paulo	Ceu	Etec Takashi Morita (CEU Alvarenga)					90			90
São Paulo	EE	Etec Takashi Morita (EE Paulo Giró)					40			40
São Paulo	Ceu	Etec Takashi Morita (CEU Parelheiros)					90			90
São Paulo	Etec	Etec de Heliópolis	235		227	24	335			821
São Paulo	Etec	Etec Professor Adhemar Batista Heméritos			349		590			939
São Paulo	Etec	Etec de Tiquatira			367		667			1.034
São Paulo	Etec	Etec Zona Leste			477		760			1.237
São Paulo	Ceu	Etec Zona Leste (CEU Azul da Cor do Mar)					94			94
São Paulo	Ceu	Etec Zona Leste (CEU Parque São Carlos)					74			74
São Paulo	EE	Etec Zona Leste (EE Paulo Kobayashi)					70			70
São Paulo	Etec	Etec Parque Belém	120	25	348		579			1.072
São Paulo	Etec	Etec Jardim Ângela	80		388		444			912
São Paulo	Etec	Etec Cepam					227			227
São Paulo	Etec	Etec Abdias do Nascimento	33		185	71	201			490
São Paulo	Etec	Etec Raposo Tavares	41	25	305		298			669
São Paulo	Etec	Etec Gildo Margal Bezerra Brandão		40	332		506			878
São Paulo	Etec	Etec São Mateus			473		382			855
São Paulo	Etec	Etec Jaraguá	121		236		674			1.031
São Paulo	Etec	Etec Paulistano	40		224		338			602
São Paulo	Etec	Etec Uirapuru			351		470			821
São Paulo	Etec	Etec Irmã Agostina			349		481			830
São Paulo	Etec	Etec Mandaqui			337		399			736
São Paulo	Etec	Etec Jornalista Roberto Marinho					437			437
São Paulo	Etec	Etec Professora Doutora Dorati Quiomí Kanashiro Toyohara	79		306		355			740
São Paulo	Etec	Etec Santa Ifigênia			195	34	290			519
São Paulo	Etec	Etec de Esportes Curt Walter Otto Baumgart					200			200
São Paulo	Etec	Etec Sebrae			210					210
São Paulo	Etec	Etec Itaquera II		40	237		301			578
São Paulo	Etec	Etec Gustavo Teixeira	218		99		131			448
São Roque	Etec	Etec de São Roque			117		303			420
São Sebastião	Etec	Etec de São Sebastião			265		160			425
São Sebastião	Cd_cps	Etec de São Sebastião (Vila Sahy)					52			52
São Simão	Etec	Etec Professor Francisco dos Santos			202		266			468
São Vicente	Etec	Etec Doutora Ruth Cardoso	243				580			823
São Vicente	EE	Etec Doutora Ruth Cardoso (EE Enio Vilas Boas)					217			217
Sarrana	Etec	Etec Ângela Cavalheiro			229		181			410
Sertãozinho	EE	Etec José Martiniano da Silva (EE Winston Churchill)			107		258			365
Severínia	Cd_cps	Etec de Olímpia (Severínia)					32			32
Silveiras	Cd_cps	Etec Professor Marcos Uchôas dos Santos Penchel (Silveiras)					38			38
Sorocaba	Etec	Etec Fernando Prestes	243		339		1.074			1.656
Sorocaba	EE	Etec Fernando Prestes (EE Prof. Joaquim Izidoro Martins)			108		248			356
Sorocaba	Etec	Etec Rubens de Faria e Souza	200		370		1.140			1.710
Sorocaba	EE	Etec Rubens de Faria e Souza (EE Antonio Padilha)			143					143
Sorocaba	Etec	Etec Armando Pannunzio			194		386			580

**Quantidade de alunos matriculados no 2º Semestre/2017 - Modalidade de Ensino - Ordem Alfabética de Municípios**

Município	Tipo de Unidade	Unidade	Ensino Médio	MédioTec	Técnico Integrado ao Médio (Etim)	Técnico Integrado ao Médio (Etim) Eja	Técnico Concomitante ou Subsequente	Ead Semipresencial e Online	Especialização	Total Geral
Sud Menucci	Cd_Cps	Etec Sebastiana Augusta de Moraes (Sud Menucci)					33			33
Sumaré	EE	Etec de Hortolândia (EE João Franceschini)					74			74
Suzano	Etec	Etec de Suzano	78	92	272		557			999
Tabatinga	Cd_Cps	Etec de Ibitinga (Tabatinga)					40			40
Taguaí	Cd_Cps	Etec Professora Terezinha Monteiro dos Santos (Taguaí)					28			28
Tambaú	Cd_Cps	Etec Doutor Francisco Nogueira de Lima (Tambaú)					35			35
Tapiratiba	Cd_Cps	Etec Professor Rodolpho José Del Guerra (Tapiratiba)					31			31
Taquaritinga	Etec	Etec Doutor Adail Nunes da Silva	119		332		605		80	1.136
Taquaritinga	EE	Etec Doutor Adail Nunes da Silva (EE 9 de Julho)					245			245
Taquarituba	Etec	Etec Professora Terezinha Monteiro dos Santos			205		212			417
Taquarivaí	Etec	Etec Doutor Dário Pacheco Pedraso			198		164			362
Tarumã	Cd_Cps	Etec Pedro D'Arcádio Neto (Tarumã)					11			11
Tatuí	Etec	Etec Salles Gomes	119		325		831			1.275
Tatuí	Cd_Cps	Etec de Artes (Conservatório de Tatuí)					23			23
Taubaté	Etec	Etec Doutor Geraldo José Rodrigues Alckmin			356		433			789
Teodoro Sampaio	Etec	Etec Professora Nair Lucas Ribeiro	118		107		116			341
Teodoro Sampaio	Cd_Cps	Etec Professora Nair Lucas Ribeiro (Assentamento Santa Zelina)					40			40
Tietê	Etec	Etec Doutor Nelson Alves Vianna			230		262			492
Torrinha	Cd_Cps	Etec Professor Urias Ferreira (Torrinha)					32			32
Tupã	Etec	Etec Professor Masuyuki Kawano	355		118		633			1.106
Ubatuba	Cd_Cps	Etec de Caraguatatuba (Ubatuba)					253			253
Valinhos	EE	Etec Benedito Storani (EE Flávio de Carvalho)					185			185
Valparaíso	EE	Etec Sebastiana Augusta de Moraes (EE Vicente Barbosa)					96			96
Valparaíso	Cd_Cps	Etec Doutor Renato Cordeiro (Valparaíso)					37			37
Vargem Grande do Sul	Etec	Etec de Vargem Grande do Sul	241		112		283			636
Vargem Grande Paulista	Cd_Cps	Etec de Mairinque (Vargem Grande Paulista)					36			36
Várzea Paulista	Cd_Cps	Etec de Campo Limpo Paulista (Várzea Paulista)					40			40
Vera Cruz	Etec	Etec Paulo Guerreiro Franco			190		87			277
Vinhedo	Cd_Cps	Etec Benedito Storani (Vinhedo)					33			33
Votorantim	Etec	Etec Professor Elias Miguel Júnior			273		247			520
Votorantim	EE	Etec Professor Elias Miguel Júnior (EE Comendador Pereira Inácio)					135			135
Votuporanga	Etec	Etec Frei Arnaldo Maria de Itaporanga			405		170			575
<b>Totais</b>			<b>20.943</b>	<b>778</b>	<b>57.173</b>	<b>178</b>	<b>121.748</b>	<b>6.385</b>	<b>302</b>	<b>207.507</b>

(\*) Totais de alunos, referem-se a Ead Semipresencial = 4.201 / Ead Online = 2.184

**RESUMO POR TIPO DE UNIDADE E MODALIDADE DE ENSINO**

QTD	UNIDADE	Ensino Médio	MédioTec	Ensino Técnico Integrado ao Médio (Etim)	Ensino Técnico Integrado ao Médio (Etim) Eja	Ensino Técnico Concomitante ou Subsequente	Especialização	Total de alunos
<b>221</b>	<b>Escolas Técnicas - Etecs</b>	<b>20.823</b>	<b>605</b>	<b>53.877</b>	<b>178</b>	<b>99.360</b>	<b>302</b>	<b>175.145</b>
<b>1</b>	<b>Grupo de Estudos da Educação a Distância - CETEC (GEEaD)</b>					<b>6.385</b>		<b>6.385</b>
<b>121</b>	<b>Classes Descentralizadas - Convênios CPS</b>			<b>534</b>		<b>5.300</b>		<b>5.834</b>
<b>116</b>	<b>Classes Descentralizadas - Projeto Expansão Ext/Etec EE</b>	<b>120</b>	<b>173</b>	<b>2.762</b>		<b>13.619</b>		<b>16.674</b>
<b>22</b>	<b>Classes Descentralizadas - Projeto Expansão Ext/Etec CEU</b>					<b>3.469</b>		<b>3.469</b>
<b>481</b>	<b>Totais</b>	<b>20.943</b>	<b>778</b>	<b>57.173</b>	<b>178</b>	<b>128.133</b>	<b>302</b>	<b>207.507</b>



### Alunos matriculados por modalidade de ensino e tipo de unidade Total = 207.507

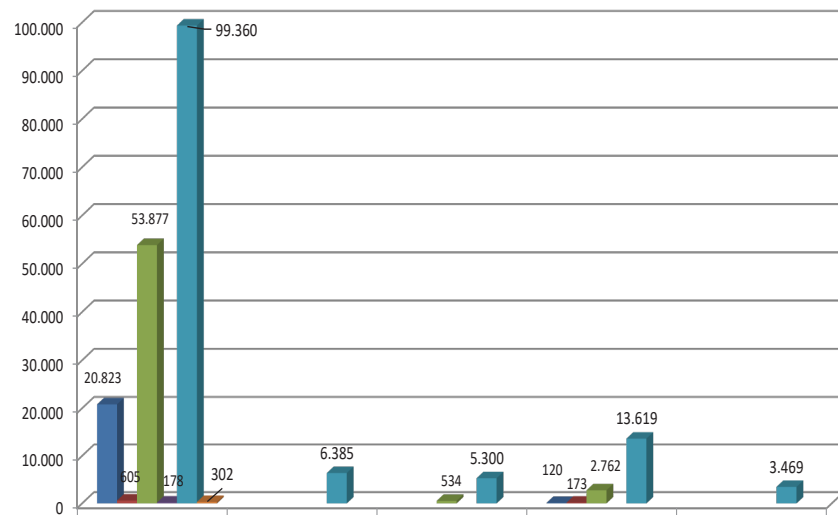

	Etecs	Ead	Cd_cps	Expansão EEs	Expansão CEUs
Ensino Médio	20.823			120	
Médio/Tec	605			173	
Ensino Técnico Integrado ao Médio (Etim)	53.877		534	2.762	
Ensino Técnico Integrado ao Médio (Etim) - Eja	178				
Ensino Técnico Concomitante ou Subsequente	99.360	6.385	5.300	13.619	3.469
Especialização	302				

### Total de alunos = 207.507

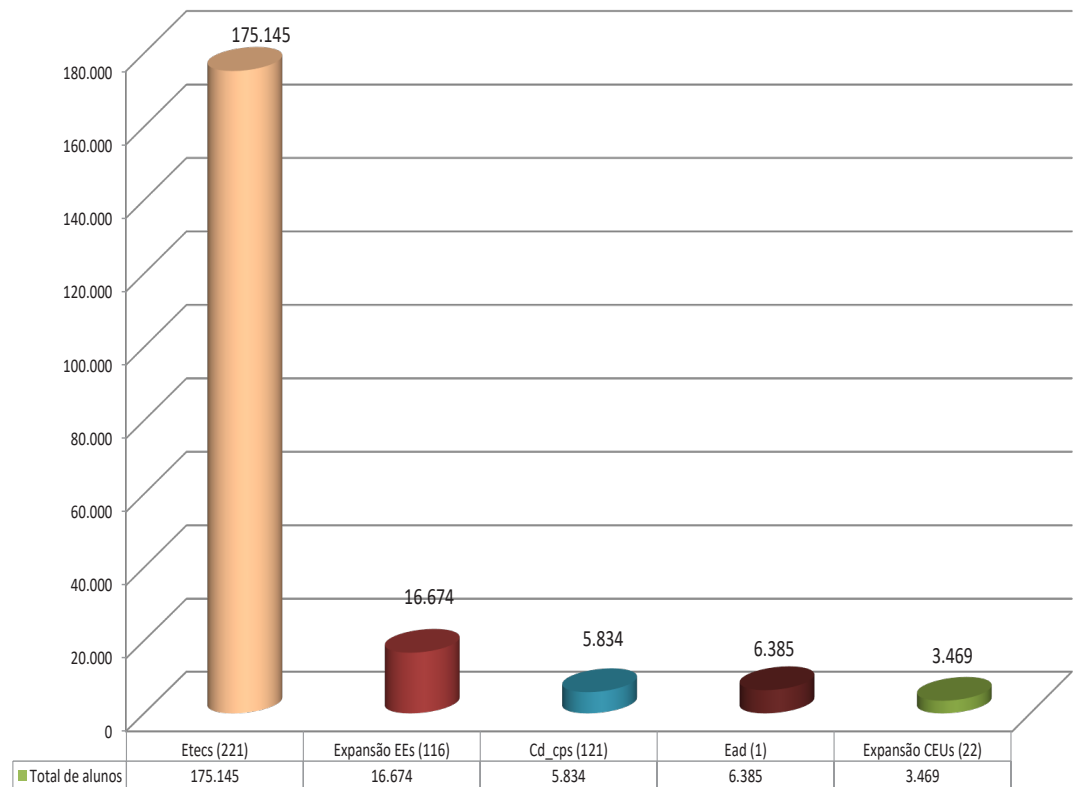

**QUADRO 8**

**Escolas da Secretaria da Educação que oferecem o Ensino Técnico Integrado ao Ensino Médio (Etim) - Programa Vence, em conjunto com o Centro Paula Souza. Ensino Médio na escola da Secretaria da Educação e Ensino Técnico na Etec - Ordem Alfabética de Município**

**EIXO: Controle e Processos Industriais      Curso: 2.2.3 - Eletrotécnica**

MUNICÍPIO	UNIDADE	Período	1.ª Série	2.ª Série	3.ª Série	Total de Alunos
Santos	Etec Aristóteles Ferreira (EE Olga Cury)	Integral			8	8
Totais					8	8

**EIXO: Controle e Processos Industriais      Curso: 2.2.5 - Mecatrônica**

MUNICÍPIO	UNIDADE	Período	1.ª Série	2.ª Série	3.ª Série	Total de Alunos
Araraquara	Etec Professora Anna de Oliveira Ferraz (EE Bento de Abreu)	Integral			20	20
São Paulo	Etec Getúlio Vargas (EE Alexandre de Gusmão)	Integral	25	28		53
Totais			25	28	20	73

**EIXO: Gestão e Negócios      Curso: 4.2.2 - Administração**

MUNICÍPIO	UNIDADE	Período	1.ª Série	2.ª Série	3.ª Série	Total de Alunos
Eldorado	Etec de Registro (EE Maria Antônia Chules Princesa)	Integral			30	30
Fernandópolis	Etec Professor Armando José Farinazzo (EE Líbero de Almeida Silveiras)	Integral	40	40	39	119
Hortolândia	Etec de Hortolândia (EE Prof. Cristiane Chaves Moreira Braga)	Integral			38	38
Ibaté	Etec de Ibaté (EE Edésio Castanho)	Integral	35		28	63
Itapeva	Etec Doutor Demétrio Azevedo Júnior (EE Jeminiano David Muzel)	Integral			27	27
Jales	Etec Doutor José Luiz Viana Coutinho (EE Dom Artur Horsthuis)	Integral	32	21		53
Olimpia	Etec de Olímpia (EE Doutor Antônio Augusto Reis Neves)	Integral			12	12
Registro	Etec de Registro (EE Vereador Alay José Correa)	Integral			24	24
São Paulo	Etec Professor Horácio Augusto da Silveira (EE Afrânio Peixoto)	Integral	37	32	30	99
Totais			144	93	228	465

**EIXO: Gestão e Negócios      Curso: 4.2.7 - Serviços Jurídicos**

MUNICÍPIO	UNIDADE	Período	1.ª Série	2.ª Série	3.ª Série	Total de Alunos
Fernandópolis	Etec Professor Armando José Farinazzo (EE Líbero de Almeida Silveiras)	Integral	40	40		80
Olimpia	Etec de Olímpia (EE Dona Anita Costa)	Integral			21	21
Totais			40	40	21	101

**EIXO: Informação e Comunicação      Curso: 5.2.1 - Informática**

MUNICÍPIO	UNIDADE	Período	1.ª Série	2.ª Série	3.ª Série	Total de Alunos
Araçatuba	Etec de Araçatuba (EE Doutor Clóvis de Arruda Campos)	Integral			28	28
Pindamonhangaba	Etec João Gomes de Araújo (EE Prof.ª Gabriella Monteiro de Athayde Marcondes)	Integral			12	12
Totais					40	40

<b>EIXO: Informação e Comunicação</b>	<b>Curso: 5.2.2 - Informática para Internet</b>
---------------------------------------	---

MUNICÍPIO	UNIDADE	Período	1.ª Série	2.ª Série	3.ª Série	Total de Alunos
Mogi Mirim	Etec Pedro Ferreira Alves (EE Doutor Oscar Rodrigues Alves)	Integral	35	27	14	76
<b>Totais</b>			<b>35</b>	<b>27</b>	<b>14</b>	<b>76</b>

<b>EIXO: Produção Cultural e Design</b>	<b>Curso: 8.2.2 - Design de Interiores</b>
---	--

MUNICÍPIO	UNIDADE	Período	1.ª Série	2.ª Série	3.ª Série	Total de Alunos
São Paulo	Etec Getúlio Vargas (EE Alexandre de Gusmão)	Integral			12	12
<b>Totais</b>					<b>12</b>	<b>12</b>

**QUADRO RESUMO**  
Ensino Técnico Integrado ao Ensino Médio (Etim) - Programa Vence - CPS/SE (\*)

Eixo Tecnológico	Curso	1.ª Série	2.ª Série	3.ª Série	Total de Alunos
<b>2. Controle e Processos Industriais</b>	Eletrotécnica			8	8
	Mecatrônica	25	28	20	73
<b>4. Gestão e Negócios</b>	Administração	144	93	228	465
	Serviços Jurídicos	40	40	21	101
<b>5. Informação e Comunicação</b>	Informática			40	40
	Informática para Internet	35	27	14	76
<b>8. Produção Cultural e Design</b>	Design de Interiores			12	12
<b>Totais Ensino Médio Integrado ao Técnico</b>		<b>244</b>	<b>188</b>	<b>343</b>	<b>775</b>

(\*) Ensino Médio na escola da Secretaria de Educação e Ensino Técnico na Etec do Centro Paula Souza - Programa Vence

**QUADRO 9**  
Escolas da Secretaria da Educação que oferecem o Ensino Técnico Integrado ao Ensino Médio (Etim) - Programa Vence, em conjunto com o Centro Paula Souza. Ensinos Médio e Técnico na escola da Secretaria da Educação certificados pelo CPS - Ordem Alfabética de Município

<b>EIXO: Gestão e Negócios</b>	<b>Curso: 4.2.2 - Administração</b>
--------------------------------	-------------------------------------

MUNICÍPIO	UNIDADE	Período	1.ª Série	2.ª Série	3.ª Série	Total de Alunos
Andradina	Etec Sebastiana Augusta de Moraes (EE Doutor Alvaro Guião)	Integral	40	33		73
Campinas	Etec Conselheiro Antonio Prado (EE Prof. Adalberto Prado e Silva)	Integral		25	26	51
Embu das Artes	Etec de Embu (EE Solano Trindade)	Integral			32	32
Hortolândia	Etec de Hortolândia (EE Prof. Hedy Madalena Bocchi)	Integral		33	35	68
Itararé	Etec de Itararé (EE Prof. Christiano Marques Bonilha)	Integral			16	16
Itu	Etec Martinha Di Ciero (EE Prof. Cícero Siqueira Campos)	Integral	34		29	63
Presidente Prudente	Etec Professor Adolpho Arruda Mello (EE Fernando Costa)	Integral			29	29
Rio Claro	Etec Professor Armando Bayeux da Silva (EE Prof. João Batista Leme)	Integral	40		37	77
São José dos Campos	Etec Professora Ilza Nascimento Pintos (EE Prof. José Vieira Macedo)	Integral	37	37	39	113
São José dos Campos	Etec Professora Ilza Nascimento Pintos (EE Prof.ª Maria Aparecida Veríssimo Madureira Ramos)	Integral	36	36	29	101
São Paulo	Etec Albert Einstein (EE Prof. Carlos de Laet)	Integral		15	17	32
São Paulo	Etec Parque da Juventude (EE Barão Homem de Mello)	Integral			20	20
Sertãozinho	Etec José Martimiano da Silva (EE Winston Churchill)	Integral	40	34	33	107
Sorocaba	Etec Fernando Prestes (EE Prof. Joaquim Izidoro Martins)	Integral	38	37	33	108
<b>Totais</b>			<b>265</b>	<b>250</b>	<b>375</b>	<b>890</b>





**EIXO: Gestão e Negócios**      **Curso: 4.2.4 - Logística**

MUNICÍPIO	UNIDADE	Período	1.ª Série	2.ª Série	3.ª Série	Total de Alunos
Itu	Etec Martinho Di Ciero (EE Francisco Nardy Filho)	Integral		30	29	59
Sorocaba	Etec Rubens de Faria e Souza (EE Antonio Padilha)	Integral	40		32	72
<b>Totais</b>			<b>40</b>	<b>30</b>	<b>61</b>	<b>131</b>

**EIXO: Gestão e Negócios**      **Curso: 4.2.5 - Marketing**

MUNICÍPIO	UNIDADE	Período	1.ª Série	2.ª Série	3.ª Série	Total de Alunos
São José dos Campos	Etec Professora Ilza Nascimento Pintus (EE Prof. José Vieira Macedo)	Integral	40	35	36	111
<b>Totais</b>			<b>40</b>	<b>35</b>	<b>36</b>	<b>111</b>

**EIXO: Gestão e Negócios**      **Curso: 4.2.6 - Secretariado**

MUNICÍPIO	UNIDADE	Período	1.ª Série	2.ª Série	3.ª Série	Total de Alunos
Itu	Etec Martinho Di Ciero (EE Regente Feijó)	Integral	35	30	29	94
Ribeirão Preto	Etec José Martimiano da Silva (EE Doutor Tomás Alberto Whatelly)	Integral			27	27
<b>Totais</b>			<b>35</b>	<b>30</b>	<b>56</b>	<b>121</b>

**EIXO: Gestão e Negócios**      **Curso: 4.2.7 - Serviços Jurídicos**

MUNICÍPIO	UNIDADE	Período	1.ª Série	2.ª Série	3.ª Série	Total de Alunos
São José dos Campos	Etec Professora Ilza Nascimento Pintus (EE Prof.ª Maria Aparecida Veríssimo Madureira Ramos)	Integral		30	35	65
São Paulo	Etec Albert Einstein (EE Emiliano Augusto Cavalcante Albuquerque e Melo)	Integral	40	35	25	100
Sorocaba	Etec Rubens de Faria e Souza (EE Antonio Padilha)	Integral	40		31	71
<b>Totais</b>			<b>80</b>	<b>65</b>	<b>91</b>	<b>236</b>

**EIXO: Informação e Comunicação**      **Curso: 5.2.1 - Informática**

MUNICÍPIO	UNIDADE	Período	1.ª Série	2.ª Série	3.ª Série	Total de Alunos
Andradina	Etec Sebastiana Augusta de Moraes (EE Doutor Alvaro Guião)	Integral			20	20
Itapeva	Etec Doutor Demétrio Azevedo Júnior (EE Otávio Ferrari)	Integral		35	24	59
Mirandópolis	Etec Sebastiana Augusta de Moraes (EE Dona Noemia Dias Perotti)	Integral	39	28	19	86
Ribeirão Preto	Etec José Martimiano da Silva (EE Prof. Sebastião Fernandes Palma)	Integral	33	30	29	92
Rio Claro	Etec Professor Armando Bayeux da Silva (EE Prof. João Batista Leme)	Integral	40	32	36	108
<b>Totais</b>			<b>112</b>	<b>125</b>	<b>128</b>	<b>365</b>

**EIXO: Informação e Comunicação**      **Curso: 5.2.2 - Informática para Internet**

MUNICÍPIO	UNIDADE	Período	1.ª Série	2.ª Série	3.ª Série	Total de Alunos
Itapeva	Etec Doutor Demétrio Azevedo Júnior (EE Otávio Ferrari)	Integral	40			40
Itu	Etec Martinho Di Ciero (EE Regente Feijó)	Integral	35	32	26	93
<b>Totais</b>			<b>75</b>	<b>32</b>	<b>26</b>	<b>133</b>



**QUADRO RESUMO**

Ensino Técnico Integrado ao Médio (Etim) - Programa Vence - SE (\*\*)

Eixo Tecnológico	Curso	1.ª Série	2.ª Série	3.ª Série	Total de Alunos
<b>4. Gestão e Negócios</b>	Administração	265	250	375	<b>901</b>
	Logística	40	30	61	<b>131</b>
	Marketing	40	35	36	<b>111</b>
	Secretariado	35	30	56	<b>121</b>
	Serviços Jurídicos	80	65	91	<b>238</b>
<b>5. Informação e Comunicação</b>	Informática	112	125	128	<b>372</b>
	Informática para Internet	75	32	26	<b>133</b>
<b>Totais Ensino Médio Integrado ao Técnico</b>		<b>647</b>	<b>567</b>	<b>773</b>	<b>1.987</b>

(\*\*) Ensinos Médio e Técnico na escola da Secretaria de Educação e certificados pelo Centro Paula Souza - Programa Vence.

**QUADRO 10**

A partir deste 2º semestre de 2017, o Centro Paula Souza, através de pactuação com a Secretaria de Educação Profissional e Tecnológica do MEC (SETEC/MEC), está atuando como parceiro ofertante de vagas no 1º módulo Cursos do Ensino Técnico Presencial do Programa Mediotec - Ordem Alfabética de Município.

Município	Unidade	Eixo	Curso	Período	Total de Alunos
Barueri	Etec de Barueri	Segurança	Segurança do Trabalho	Tarde	25
Caieiras	Etec de Caieiras	Informação e Comunicação	Informática para Internet	Tarde	37
Cajamar	Etec Gino Rezaghi	Segurança	Segurança do Trabalho	Tarde	25
Carapicuíba	Etec de Carapicuíba	Gestão e Negócios	Contabilidade	Tarde	40
Carapicuíba	Etec de Carapicuíba	Produção Cultural e Design	Multimídia	Tarde	40
Itapeva	Etec Doutor Demétrio Azevedo Júnior	Recursos Naturais	Mineração	Tarde	25
Jundiaí	Etec Vasco Antonio Venchiarutti (EE Dr. Antenor Soares Gandra)	Gestão e Negócios	Administração	Tarde	40
Santos	Etec Aristóteles Ferreira	Infraestrutura	Edificações	Tarde	26
Santos	Etec Aristóteles Ferreira	Turismo, Hospitalidade e Lazer	Agenciamento de Viagem	Tarde	40
Santos	Etec Dona Escolástica Rosa	Infraestrutura	Portos	Tarde	25
São José dos Campos	Etec Professora Ilza Nascimento Pintos (EE Prof. José Vieira Macedo)	Gestão e Negócios	Administração	Tarde	40
São Paulo	Etec Professor Camargo Aranha	Turismo, Hospitalidade e Lazer	Eventos	Tarde	24
São Paulo	Etec Guaracy Silveira (EE Prof. Mauro de Oliveira)	Informação e Comunicação	Redes de Computadores	Tarde	16
São Paulo	Etec Professor Horácio Augusto da Silveira (EE Prof. Carmosina Monteiro Vianna)	Informação e Comunicação	Informática	Tarde	28
São Paulo	Etec Professor Horácio Augusto da Silveira (EE Cônego João Ligabue)	Gestão e Negócios	Administração	Tarde	24
São Paulo	Etec de Sapopemba	Gestão e Negócios	Marketing	Tarde	25
São Paulo	Etec de Sapopemba (EE Stefan Zweig)	Gestão e Negócios	Logística	Tarde	25
São Paulo	Etec de Artes	Turismo, Hospitalidade e Lazer	Eventos	Tarde	26
São Paulo	Etec de Cidade Tiradentes	Segurança	Segurança do Trabalho	Tarde	25
São Paulo	Etec Parque Belém	Informação e Comunicação	Informática para Internet	Tarde	25
São Paulo	Etec Raposo Tavares	Gestão e Negócios	Secretariado	Tarde	25
São Paulo	Etec Gildo Marçal Bezerra Brandão	Gestão e Negócios	Administração	Tarde	40
São Paulo	Etec Itaquera II	Infraestrutura	Edificações	Tarde	40
Suzano	Etec de Suzano	Gestão e Negócios	Administração	Tarde	35
Suzano	Etec de Suzano	Gestão e Negócios	Contabilidade	Tarde	30
Suzano	Etec de Suzano	Turismo, Hospitalidade e Lazer	Eventos	Tarde	27
<b>Totais</b>					<b>778</b>



**QUADRO RESUMO**  
Programa MedioTec

Eixo Tecnológico	Curso	Total de Alunos
<b>4. Gestão e Negócios</b>	Administração	179
	Contabilidade	70
	Logística	25
	Marketing	25
	Secretariado	25
<b>5. Informação e Comunicação</b>	Informática	28
	Informática para Internet	62
	Redes de Computadores	16
<b>6. Infraestrutura</b>	Edificações	66
	Portos	25
<b>8. Produção Cultural e Design</b>	Multimídia	40
<b>10. Recursos Naturais</b>	Mineração	25
<b>11. Segurança</b>	Segurança do Trabalho	75
<b>12. Turismo, Hospitalidade e Lazer</b>	Agenciamento de Viagem	40
	Eventos	77
<b>Totais MedioTec</b>		<b>778</b>



# Mapeamento das Escolas Técnicas do Centro Paula Souza

## **Eixos Tecnológicos e Cursos**

2º semestre 2017  
**2ª parte**

- ✓ Distribuição por municípios
- ✓ Totais por Regiões Administrativas
- ✓ Totais por Supervisão Pedagógica Regional
- ✓ Gráficos
- ✓ Dados Gerais





## NOTA TÉCNICA

Nesta publicação, os cursos oferecidos pelas Escolas Técnicas e Classes Descentralizadas do Centro Paula Souza estão agrupados de acordo com os Eixos Tecnológicos do Catálogo Nacional de Cursos Técnicos de Nível Médio, elaborado pela Secretaria de Educação Profissional e Tecnológica do Ministério da Educação (Parecer CNE nº 11/2008).



## Mapeamento por Eixos Tecnológicos, Cursos, Períodos e Módulos ou Séries

### Eixo Tecnológico: 1. Ambiente e Saúde

**Curso:** 1.1 - Enfermagem

QTD Etacs	Unidade	Município	Período	1.º Módulo	2.º Módulo	3.º Módulo	4.º Módulo	Total de Alunos
01	Etec Professor Eudécio Luiz Vicente	Adamantina	Noite		26	30		56
02	Etec João Belarmino	Amparo	Tarde		30	27		57
03	Etec Professora Anna de Oliveira Ferraz	Araraquara	Noite	40	31	26	36	133
04	Etec Prefeito Alberto Feres	Araras	Noite	40	37	36	38	151
05	Etec Pedro D'Arcádia Neto	Assis	Manhã	40	24	26	27	117
06	Etec Professor Carmine Biagio Tundisi	Atibaia	Noite	40	37	31	33	141
07	Etec Coronel Raphael Brandão	Barretos	Tarde	40	33	36	33	142
08	Etec de Barueri	Barueri	Tarde	40	36	35	24	135
09	Etec Antonio de Pádua Cardoso	Batatais	Tarde		37	38		75
10	Etec Rodrigues de Abreu	Bauru	Manhã	40			24	64
			Tarde		39	31		70
11	Etec Doutor Renato Cordeiro	Birigui	Noite	40	37	40	39	156
12	Etec Doutor Domingos Minicucci Filho	Botucatu	Tarde		30	27	24	81
13	Etec Professor Marcos Uchôas dos Santos Penchel	Cachoeira Paulista	Noite	39	40	29	33	141
14	Etec Professora Helcy Moreira Martins Aguiar	Cafelândia	Noite	41	35			76
15	Etec de Campo Limpo Paulista	Campo Limpo Paulista	Tarde	40	37	37	36	150
16	Etec Doutor Francisco Nogueira de Lima	Casa Branca	Noite	30	22			52
17	Etec Elias Nechar	Catanduva	Manhã	40			17	57
			Tarde		38	40		78
18	Etec Professor José Sant' Ana de Castro	Cruzeiro	Noite	40	38	35	40	153
19	Etec Professora Carmelina Barbosa	Dracena	Noite	40	35			75
20	Etec Doutor Júlio Cardoso	Franca	Manhã	40	36	38	32	146
21	Etec Monsenhor Antônio Magliano	Garça	Noite	40	33	36	30	139
22	Etec de Ilha Solteira	Ilha Solteira	Noite			39	32	71
23	Etec Darcy Pereira de Moraes	Itapetininga	Manhã	30			28	58
			Tarde		33	27		60
24	Etec Doutor Demétrio Azevedo Júnior	Itapeva	Manhã			31	31	62
			Tarde	40	37			77
25	Etec Doutor José Luiz Viana Coutinho	Jales	Noite	40	32	34	34	140
26	Etec Joaquim Ferreira do Amaral	Jaú	Noite	40	36	40	40	156
27	Etec de Lins	Lins	Tarde		32	23	35	90
28	Etec Antonio Devisate	Marília	Tarde	40		40	34	114
29	Etec Sylvio de Mattos Carvalho	Matão	Manhã	30	25			55
			Noite			29	25	54
30	Etec Francisco Garcia	Mococa	Tarde	40			36	76
31	Etec Pedro Ferreira Alves	Mogi Mirim	Noite	40	35	35	32	142
32	Etec Adolpho Berezin	Mongaguá	Manhã	40			22	62
			Tarde		36	40		76
33	Etec Padre José Nunes Dias	Monte Aprazível	Noite			35	32	67



QTD Etecs	Unidade	Município	Período	1.º Módulo	2.º Módulo	3.º Módulo	4.º Módulo	Total de Alunos
34	Etec Professor Alcídio de Souza Prado	Orlândia	Tarde	39			25	64
35	Etec Amim Jundi	Osvaldo Cruz	Noite		33	33	35	101
36	Etec Jacinto Ferreira de Sá	Ourinhos	Tarde		27		23	50
			Noite	30				30
37	Etec Professor Mário Antônio Verza	Palmital	Noite		35			35
38	Etec Coronel Fernando Febeliano da Costa	Piracicaba	Manhã		36	40		76
			Tarde	40			39	79
39	Etec Tenente Aviador Gustavo Klug	Pirassununga	Manhã		38	39		77
40	Etec Professor Milton Gazzetti	Presidente Venceslau	Noite			25	23	48
41	Etec Professor Armando Bayeux da Silva	Rio Claro	Manhã	40			32	72
			Tarde		34	33		67
42	Etec Professor Doutor José Dagnoni	Santa Bárbara d'Oeste	Tarde	40	38	36	34	148
43	Etec Orlando Quagliato	Santa Cruz do Rio Pardo	Noite	40	36	34	25	135
44	Etec Manoel dos Reis Araújo	Santa Rita da Passa Quatro	Noite	40			22	62
45	Etec Paulino Botelho	São Carlos	Manhã		35	34		69
			Noite	39			30	69
46	Etec Philadelpho Gouvea Netto	São José do Rio Preto	Tarde	40	34	37	40	151
47	Etec Carlos de Campos	São Paulo	Manhã	40	31	37	32	140
48	Etec da Zona Sul	São Paulo	Manhã	40	31	40	26	137
49	Etec Parque da Juventude	São Paulo	Manhã	30	28	20	24	102
			Tarde	30	23	20	26	99
50	Etec Uirapuru	São Paulo	Manhã	40	36			76
51	Etec Mandaqui	São Paulo	Manhã	40	34	36	29	139
52	Etec de São Roque	São Roque	Tarde	30	34	26	23	113
53	Etec Doutora Ruth Cardoso	São Vicente	Manhã	40			31	71
			Tarde		37	40		77
54	Etec Rubens de Faria e Souza	Sorocaba	Tarde	30	24	30	30	114
55	Etec de Suzano	Suzano	Manhã	40			32	72
56	Etec Doutor Adail Nunes da Silva	Taquaritinga	Manhã	40	40	32	38	150
57	Etec Professor Massuyuki Kawano	Tupã	Noite	40		33	32	105
58	Etec Doutor Renato Cordeiro (Valparaíso)	Valparaíso	Noite			37		37
<b>Totais</b>				<b>1.798</b>	<b>1.641</b>	<b>1.633</b>	<b>1.498</b>	<b>6.570</b>

Curso: 1.2 - Farmácia

QTD Etecs	Unidade	Município	Período	1.º Módulo	2.º Módulo	3.º Módulo	Total de Alunos
01	Etec de Araçatuba	Araçatuba	Tarde		34		34
			Noite	40		29	69
02	Etec Antonio de Pádua Cardoso	Batatais	Noite	40	32	32	104
03	Etec Doutor Francisco Nogueira de Lima	Casa Branca	Noite		32		32
04	Etec João Maria Stevanatto	Itapira	Noite	40		26	66
05	Etec Professor José Ignácio Azevedo Filho	Ituverava	Noite		38		38
06	Etec Deputado Salim Sedeh	Leme	Noite	40	38	40	118





QTD Etecs	Unidade	Município	Período	1.º Módulo	2.º Módulo	3.º Módulo	Total de Alunos
07	Etec Francisco Garcia	Mococa	Tarde		40		40
			Noite	40		33	73
08	Etec Professor Alcídio de Souza Prado	Orlândia	Noite	40	37		77
09	Etec Amim Jundi	Oswaldo Cruz	Tarde		34		34
			Noite	40		29	69
10	Etec Professor Jadyr Salles	Porto Ferreira	Noite		32		32
11	Etec de Praia Grande	Praia Grande	Manhã	35	29	26	90
			Noite	35	33	25	93
12	Etec de Santa Rosa de Viterbo	Santa Rosa de Viterbo	Noite			28	28
13	Etec de Cidade Tiradentes	São Paulo	Noite	40	40	33	113
14	Etec Professor Adhemar Batista Heméritas	São Paulo	Tarde	40	36	37	113
			Noite	40	38	39	117
15	Etec Salles Gomes	Tatuí	Tarde			30	30
			Noite	40			40
16	Etec Professor Massuyuki Kawano	Tupã	Noite	40	38		78
<b>Totais</b>				<b>550</b>	<b>531</b>	<b>407</b>	<b>1.488</b>

Curso: **1.3 - Meio Ambiente**

QTD Etecs	Unidade	Município	Período	1.º Módulo	2.º Módulo	3.º Módulo	Total de Alunos
01	Etec Engenheiro Herval Bellusci	Adamantina	Noite			16	16
02	Etec Prefeito Alberto Feres	Araras	Noite			29	29
03	Etec Pedro D'Arcádia Neto	Assis	Noite	30			30
04	Etec Coronel Raphael Brandão	Barretos	Noite		40		40
05	Etec Conselheiro Antonio Prado	Campinas	Noite	40	33	24	97
06	Etec de Caraguatatuba	Caraguatatuba	Noite			28	28
07	Etec Prefeito José Esteves	Cerqueira Cesar	Noite	35			35
08	Etec Professor José Sant' Ana de Castro	Cruzeiro	Noite		32		32
09	Etec de Cubatão	Cubatão	Noite	40	37	28	105
10	Etec Professor Carmelino Correa Júnior	Franca	Noite		37		37
11	Etec de Ilha Solteira	Ilha Solteira	Noite	40			40
12	Etec de Itanhaém	Itanhaém	Noite	43	31	24	98
13	Etec Martinho Di Ciero	Itu	Noite		33	21	54
14	Etec Cônego José Bento	Jacareí	Noite	40		29	69
15	Etec Vasco Antonio Venchiarutti	Jundiaí	Noite	42	39	30	111
16	Etec Padre José Nunes Dias	Monte Aprazível	Noite		31		31
17	Etec Amim Jundi	Oswaldo Cruz	Noite	40			40
18	Etec Augusto Tortolero Araújo	Paraguçu Paulista	Noite			26	26
19	Etec Professor Doutor Antonio Eufrásio Toledo	Presidente Prudente	Noite	40		24	64
20	Etec Júlio de Mesquita	Santo André	Tarde			32	32
21	Etec Pedro Badran	São Joaquim da Barra	Noite	40		31	71
22	Etec Getúlio Vargas	São Paulo	Noite	40	36	29	105
23	Etec de São Paulo	São Paulo	Noite	40			40





QTD Etecs	Unidade	Município	Período	1.º Módulo	2.º Módulo	3.º Módulo	Total de Alunos
24	Etec Guaracy Silveira	São Paulo	Noite	40	36	31	107
25	Etec de São Sebastião	São Sebastião	Noite		27		27
26	Etec Salles Gomes	Tatuí	Tarde		35		35
			Noite			26	26
27	Etec Frei Arnaldo Maria de Itaporanga	Votuporanga	Noite		26		26
<b>Totais</b>				<b>550</b>	<b>473</b>	<b>428</b>	<b>1.451</b>

Curso: 1.4 - Nutrição e Dietética

QTD Etecs	Unidade	Município	Período	1.º Módulo	2.º Módulo	3.º Módulo	Total de Alunos
01	Etec Rodrigues de Abreu (Agudos)	Agudos	Noite	40		22	62
02	Etec Professora Anna de Oliveira Ferraz	Araraquara	Noite	40	34	31	105
03	Etec Prefeito Alberto Feres	Araras	Noite	40		29	69
04	Etec Professor Fausto Mazzola	Avaré	Noite	35	26	27	88
05	Etec Coronel Raphael Brandão	Barretos	Noite	40		28	68
06	Etec Doutor Domingos Minicucci Filho	Botucatu	Noite	40	38	25	103
07	Etec de Caraguatatuba	Caraguatatuba	Noite		37		37
08	Etec Doutor Francisco Nogueira de Lima	Casa Branca	Noite	40		21	61
09	Etec Professor José Sant' Ana de Castro	Cruzeiro	Noite		35	26	61
10	Etec de Hortolândia	Hortolândia	Noite	40	40	32	112
11	Etec Professor Pedro Leme Brisolla Sobrinho	Ipaussu	Noite		37		37
12	Etec Doutor Demétrio Azevedo Júnior	Itapeva	Tarde	40	35	22	97
13	Etec de Itararé	Itararé	Noite	40		30	70
14	Etec Joaquim Ferreira do Amaral	Jaú	Noite	40	34	32	106
15	Etec Benedito Storani	Jundiá	Noite	40	36	29	105
16	Etec Trajano Camargo	Limeira	Noite		35	27	62
17	Etec Presidente Vargas	Mogi das Cruzes	Noite	42	42	32	116
18	Etec Dr. Celso Giglio	Osasco	Noite	40	38	33	111
19	Etec João Gomes de Araújo	Pindamonhangaba	Noite	40		25	65
20	Etec Coronel Fernando Febeliano da Costa	Piracicaba	Noite		43	31	74
21	Etec José Martimiano da Silva	Ribeirão Preto	Manhã	40	30	25	95
			Tarde	40	33	24	97
			Noite	40	40	34	114
22	Etec Júlio de Mesquita	Santo André	Tarde	40	38	28	106
			Noite	41	42	33	116
23	Etec Dona Escolástica Rosa	Santos	Noite	40	38	38	116
24	Etec Professor Camargo Aranha	São Paulo	Noite	40	33	36	109
25	Etec Getúlio Vargas	São Paulo	Noite	38	35	29	102
26	Etec Carlos de Campos	São Paulo	Tarde	40			40
			Noite	40	38	36	114
27	Etec de Guaianazes	São Paulo	Manhã	40	38	32	110
			Tarde	40	38		78
			Noite	40			40
28	Etec de Cidade Tiradentes	São Paulo	Manhã	40	35	35	110





QTD Etecs	Unidade	Município	Período	1.º Módulo	2.º Módulo	3.º Módulo	Total de Alunos
29	Etec de Heliópolis	São Paulo	Noite	40	34	25	99
30	Etec Parque Belém	São Paulo	Noite	40	32		72
31	Etec São Mateus	São Paulo	Noite	40	38	32	110
32	Etec Uirapuru	São Paulo	Noite	40	33		73
33	Etec Irmã Agostina	São Paulo	Noite	40	38	38	116
34	Etec Mandaqui	São Paulo	Tarde		39		39
			Noite	40	41	32	113
35	Etec Santa Ifigênia	São Paulo	Noite	40			40
36	Etec Rubens de Faria e Souza	Sorocaba	Tarde	40		30	70
			Noite		78		78
37	Etec Salles Gomes	Tatuí	Tarde	40	40		80
			Noite			31	31
38	Etec de Caraguatatuba (Ubatuba)	Ubatuba	Noite	40		31	71
39	Etec de Vargem Grande do Sul	Vargem Grande do Sul	Noite		33		33
<b>Totais</b>				<b>1.556</b>	<b>1.354</b>	<b>1.071</b>	<b>3.981</b>

Curso: 1.5 - Prótese Dentária

QTD Etecs	Unidade	Município	Período	1.º Módulo	2.º Módulo	3.º Módulo	4.º Módulo	Total de Alunos
01	Etec Philadelpho Gouvea Netto	São José do Rio Preto	Noite	40	38	37	32	147
<b>Totais</b>				<b>40</b>	<b>38</b>	<b>37</b>	<b>32</b>	<b>147</b>

Curso: 1.6 - Saúde Bucal

QTD Etecs	Unidade	Município	Período	1.º Módulo	2.º Módulo	3.º Módulo	Total de Alunos
01	Etec José Martimiano da Silva	Ribeirão Preto	Noite	40			40
<b>Totais</b>				<b>40</b>			<b>40</b>

### **Ensino Técnico Integrado ao Ensino Médio - Etim**

Curso: 1.2.1 - Meio Ambiente

QTD Etecs	Unidade	Município	Período	1.ª Série	2.ª Série	3.ª Série	Total de Alunos
01	Etec Prefeito Alberto Feres	Araras	Integral	40	38	42	120
02	Etec Coronel Raphael Brandão	Barretos	Integral	40	40	33	113
03	Etec Conselheiro Antonio Prado	Campinas	Integral	80	66	36	182
04	Etec de Caraguatatuba	Caraguatatuba	Integral	40	38	40	118
05	Etec de Cubatão	Cubatão	Integral	40	39	36	115
06	Etec Doutor Carolino da Motta e Silva	Espírito Santo do Pinhal	Integral	39	31	29	99
07	Etec Antonio Junqueira da Veiga	Igarapava	Integral	37	40	29	106
08	Etec de Itanhaém	Itanhaém	Integral	41	38		79
09	Etec Martinho Di Ciero	Itu	Integral	35	34	33	102





QTD Etecs	Unidade	Município	Período	1.ª Série	2.ª Série	3.ª Série	Total de Alunos
10	Etec Cônego José Bento	Jacareí	Integral	37	38	37	112
11	Etec Pedro Ferreira Alves	Mogi Mirim	Integral	39	38	34	111
12	Etec Padre José Nunes Dias	Monte Aprazível	Integral		36		36
13	Etec Professora Marinês Teodoro de Freitas Almeida	Novo Horizonte	Integral	39	41	38	118
14	Etec Dr. Celso Giglio	Osasco	Integral	38	33	32	103
15	Etec de Piedade	Piedade	Integral	40		32	72
16	Etec Júlio de Mesquita	Santo André	Integral	40			40
17	Etec Getúlio Vargas	São Paulo	Integral	35	36	33	104
18	Etec de São Paulo	São Paulo	Integral	38	41	34	113
19	Etec Guaracy Silveira	São Paulo	Integral	40			40
20	Etec Parque da Juventude	São Paulo	Integral		33	35	68
21	Etec Paulistano	São Paulo	Integral	38	36	31	105
22	Etec de São Sebastião	São Sebastião	Integral			34	34
23	Etec de Suzano	Suzano	Integral	38	40		78
<b>Totais</b>				<b>814</b>	<b>736</b>	<b>618</b>	<b>2.168</b>

Curso: 1.2.2 - Nutrição e Dietética

QTD Etecs	Unidade	Município	Período	1.ª Série	2.ª Série	3.ª Série	Total de Alunos
01	Etec Prefeito Alberto Feres	Araras	Integral	39	39		78
02	Etec de Hortolândia	Hortolândia	Integral	40	39	38	117
03	Etec Benedito Storani	Jundiaí	Integral	40	38	36	114
04	Etec Trajano Camargo	Limeira	Integral	40	38	34	112
05	Etec de Mairinque	Mairinque	Integral			34	34
06	Etec Presidente Vargas	Mogi das Cruzes	Integral	42	38	39	119
07	Etec Dr. Celso Giglio	Osasco	Integral	40	36	31	107
08	Etec João Gomes de Araújo	Pindamonhangaba	Integral	40	40	31	111
09	Etec Coronel Fernando Febeliano da Costa	Piracicaba	Integral	34	34		68
10	Etec Júlio de Mesquita	Santo André	Integral	38	36	36	110
11	Etec Dona Escolástica Rosa	Santos	Integral	38	34		72
12	Etec Professor Camargo Aranha	São Paulo	Integral	39	39	34	112
13	Etec Getúlio Vargas	São Paulo	Integral	35	33	33	101
14	Etec Carlos de Campos	São Paulo	Integral	40	31	28	99
15	Etec de Cidade Tiradentes	São Paulo	Integral	40	40	40	120
16	Etec de Heliópolis	São Paulo	Integral	40	36	36	112
17	Etec Parque Belém	São Paulo	Integral	40	40	35	115
18	Etec São Mateus	São Paulo	Integral	40	40	36	116
19	Etec Uirapuru	São Paulo	Integral	42	38	32	112
20	Etec Irmã Agostina	São Paulo	Integral	39	40	39	118
21	Etec Mandaqui	São Paulo	Integral	40	34	30	104
22	Etec Santa Ifigênia	São Paulo	Integral	40	40	37	117
<b>Totais</b>				<b>826</b>	<b>783</b>	<b>659</b>	<b>2.268</b>



## Especialização

Curso: 1.3.1 - Enfermagem do Trabalho

QTD Etecs	Unidade	Município	Período	Total de Alunos 4º Módulo
01	Etec de Campo Limpo Paulista	Campo Limpo Paulista	Noite	25
02	Etec Paulino Botelho	São Carlos	Noite	27
<b>Totais</b>				<b>52</b>

Curso: 1.3.2 - Enfermagem no Atendimento em Urgência e Emergência Intra e Extra Hospitalar

QTD Etecs	Unidade	Município	Período	Total de Alunos 4º Módulo
01	Etec Doutor Adail Nunes da Silva	Taquaritinga	Noite	40
<b>Totais</b>				<b>40</b>

Curso: 1.3.3 - Gestão Ambiental

QTD Etecs	Unidade	Município	Período	Total de Alunos 4º Módulo
01	Etec Professor Carmelino Correa Júnior	Franca	Noite	37
02	Etec Martinho Di Ciero	Itu	Noite	34
<b>Totais</b>				<b>71</b>

Curso: 1.3.4 - Gestão de Unidades de Alimentação e Nutrição

QTD Etecs	Unidade	Município	Período	Total de Alunos 4º Módulo
01	Etec Coronel Fernando Febeliano da Costa	Piracicaba	Noite	35
02	Etec Getúlio Vargas	São Paulo	Noite	30
<b>Totais</b>				<b>65</b>

**Resumo do Eixo Tecnológico: 1. Ambiente e Saúde**

Habilitação	Período	1.º Módulo 1.ª Série	2.º Módulo 2.ª Série	3.º Módulo 3.ª Série	4.º Módulo	Total de Alunos
Enfermagem	Manhã	610	394	373	425	<b>1.802</b>
	Tarde	489	669	623	462	<b>2.243</b>
	Noite	699	578	637	611	<b>2.525</b>
Enfermagem do Trabalho - <b>Especialização</b>	Noite				52	<b>52</b>
Enfermagem no Atendimento em Urgência e Emergência Intra e Extra Hospitalar - <b>Especialização</b>	Noite				40	<b>40</b>
Farmácia	Manhã	35	29	26		<b>90</b>
	Tarde	40	144	67		<b>251</b>
	Noite	475	358	314		<b>1.147</b>
Gestão Ambiental - <b>Especialização</b>	Noite				71	<b>71</b>
Gestão de Unidades de Alimentação e Nutrição - <b>Especialização</b>	Noite				65	<b>65</b>
Meio Ambiente	Tarde		35	32		<b>67</b>
	Noite	550	438	396		<b>1.384</b>
Meio Ambiente ( <b>Etim</b> )	Integral	814	736	618		<b>2.168</b>
Nutrição e Dietética	Manhã	120	103	92		<b>315</b>
	Tarde	280	223	104		<b>607</b>
	Noite	1.156	1.028	875		<b>3.059</b>
Nutrição e Dietética ( <b>Etim</b> )	Integral	826	783	659		<b>2.268</b>
Prótese Dentária	Noite	40	38	37	32	<b>147</b>
Saúde Bucal	Noite	40				<b>40</b>
<b>Totais</b>		<b>6.174</b>	<b>5.556</b>	<b>4.853</b>	<b>1.758</b>	<b>18.341</b>

**Eixo Tecnológico: 2. Controle e Processos Industriais**

Curso: 2.1 - Automação Industrial

QTD Etecs	Unidade	Município	Período	1.º Módulo	2.º Módulo	3.º Módulo	4.º Módulo	Total de Alunos
01	Etec Doutor Domingos Minicucci Filho	Botucatu	Noite	40		29	27	<b>96</b>
02	Etec de Campo Limpo Paulista	Campo Limpo Paulista	Noite	40	38	22		<b>100</b>
03	Etec Doutor Júlio Cardoso	Franca	Noite			21	14	<b>35</b>
04	Etec Monsenhor Antônio Magliano	Garça	Noite	40	38	12	19	<b>109</b>
05	Etec Rosa Perrone Scavone	Itaíva	Noite	40		40		<b>80</b>
06	Etec João Baptista de Lima Figueiredo	Mococa	Noite		35		30	<b>65</b>
07	Etec Presidente Vargas	Mogi das Cruzes	Noite	46	40	46	39	<b>171</b>
08	Etec Euro Albino de Souza	Mogi Guaçu	Noite		39		23	<b>62</b>
09	Etec Pedro Ferreira Alves	Mogi Mirim	Noite	40	31			<b>71</b>
10	Etec Dr. Celso Giglio	Osasco	Noite	38	30	24	24	<b>116</b>
11	Etec Deputado Ary de Camargo Pedroso	Piracicaba	Noite		37		32	<b>69</b>
12	Etec Tenente Aviador Gustavo Klug	Pirassununga	Noite	40	33		32	<b>105</b>
13	Etec Júlio de Mesquita	Santo André	Tarde			30		<b>30</b>
			Noite		36	33		<b>69</b>
14	Etec Lauro Gomes	São Bernardo do Campo	Noite	40	40	40	38	<b>158</b>
15	Etec Jorge Street	São Caetano do Sul	Noite	40	32	32	23	<b>127</b>
16	Etec Professora Ilza Nascimento Pintos	São José dos Campos	Noite		39		33	<b>72</b>



QTD Etecs	Unidade	Município	Período	1.º Módulo	2.º Módulo	3.º Módulo	4.º Módulo	Total de Alunos
17	Etec Getúlio Vargas	São Paulo	Noite		35	39	29	103
18	Etec de São Paulo	São Paulo	Noite			39		39
19	Etec Martin Luther King	São Paulo	Noite	40	33	38	32	143
20	Etec de Guaianazes	São Paulo	Tarde		32			32
21	Etec Tereza Aparecida Cardoso Nunes de Oliveira	São Paulo	Noite		32			32
22	Etec Takashi Morita	São Paulo	Noite	40	40	40	39	159
23	Etec Gildo Marçal Bezerra Brandão	São Paulo	Noite	40	39	39	30	148
24	Etec Armando Pannunzio	Sorocaba	Noite	40	40	32	32	144
<b>Totais</b>				<b>564</b>	<b>719</b>	<b>556</b>	<b>496</b>	<b>2.335</b>

**Curso: 2.2 - Eletroeletrônica**

QTD Etecs	Unidade	Município	Período	1.º Módulo	2.º Módulo	3.º Módulo	4.º Módulo	Total de Alunos
01	Etec de Embu	Embu das Artes	Noite	40	40	36	30	146
02	Etec Trajano Camargo	Limeira	Noite			26	30	56
03	Etec Professor Armando Bayeux da Silva	Rio Claro	Noite	40	24			64
04	Etec Lauro Gomes	São Bernardo do Campo	Noite	40	40	40	32	152
05	Etec Pedro Badran	São Joaquim da Barra	Noite		36		25	61
06	Etec Professor Adhemar Batista Heméritas	São Paulo	Noite	40	39	35	29	143
07	Etec Professora Doutora Doroti Quiomi Kanashiro Toyohara	São Paulo	Noite	40	28	24	34	126
08	Etec Armando Pannunzio	Sorocaba	Noite	40	35	22	33	130
<b>Totais</b>				<b>240</b>	<b>242</b>	<b>183</b>	<b>213</b>	<b>878</b>

**Curso: 2.3 - Eletromecânica**

QTD Etecs	Unidade	Município	Período	1.º Módulo	2.º Módulo	3.º Módulo	Total de Alunos
01	Etec Professor Alfredo de Barros Santos	Guaratinguetá	Noite	40	45	39	124
02	Etec Rosa Perrone Scavone	Itatiba	Noite	40	33	30	103
03	Etec Jacinto Ferreira de Sá	Ourinhos	Noite	39			39
04	Etec Professor Armando Bayeux da Silva	Rio Claro	Noite			30	30
05	Etec Professor Aprígio Gonzaga	São Paulo	Noite	40	32		72
<b>Totais</b>				<b>159</b>	<b>110</b>	<b>99</b>	<b>368</b>

**Curso: 2.4 - Eletrônica**

QTD Etecs	Unidade	Município	Período	1.º Módulo	2.º Módulo	3.º Módulo	4.º Módulo	Total de Alunos
01	Etec Bento Quirino	Campinas	Noite	35	33	23	24	115
02	Etec Doutor Júlio Cardoso	Franca	Noite	40				40
03	Etec Rosa Perrone Scavone	Itatiba	Noite		31		21	52
04	Etec João Baptista de Lima Figueiredo	Mococa	Noite	36	30	23	28	117
05	Etec Jacinto Ferreira de Sá	Ourinhos	Noite		28		14	42
06	Etec Deputado Ary de Camargo Pedroso	Piracicaba	Noite	40		18		58
07	Etec Waldyr Duron Junior	Piraju	Noite		29		21	50
08	Etec José Martimiano da Silva	Ribeirão Preto	Noite	40	32	30	20	122
09	Etec Júlio de Mesquita	Santo André	Tarde		39	28	29	96
			Noite	41	35	38	22	136





QTD Etec	Unidade	Município	Período	1.º Módulo	2.º Módulo	3.º Módulo	4.º Módulo	Total de Alunos
10	Etec Aristóteles Ferreira	Santos	Noite	40	43	33	28	144
11	Etec Lauro Gomes	São Bernardo do Campo	Noite	40	37	35	34	146
12	Etec Jorge Street	São Caetano do Sul	Noite	39	31	32	18	120
13	Etec Paulino Botelho	São Carlos	Noite		33	20	28	81
14	Etec Philadelpho Gouvea Netto	São José do Rio Preto	Noite		37	30		67
15	Etec Getúlio Vargas	São Paulo	Noite	40	30	39	35	144
16	Etec Albert Einstein	São Paulo	Noite	40	34	21	25	120
17	Etec Professor Aprígio Gonzaga	São Paulo	Noite	40	31	25	23	119
18	Etec Guaracy Silveira	São Paulo	Noite	40	64	54	40	198
19	Etec Professor Horácio Augusto da Silveira	São Paulo	Noite	40	40	30	37	147
20	Etec de Guaianazes	São Paulo	Noite				34	34
21	Etec da Zona Sul	São Paulo	Noite	40	39	24	34	137
22	Etec Tereza Aparecida Cardoso Nunes de Oliveira	São Paulo	Noite	40				40
23	Etec Takashi Morita	São Paulo	Noite		40		40	80
24	Etec Gildo Marçal Bezerra Brandão	São Paulo	Noite	40	34	35	25	134
25	Etec São Mateus	São Paulo	Noite		31		22	53
26	Etec Rubens de Faria e Souza	Sorocaba	Noite		41	41	33	115
<b>Totais</b>				<b>671</b>	<b>822</b>	<b>579</b>	<b>635</b>	<b>2.707</b>

Curso: **2.5 - Eletrotécnica**

QTD Etec	Unidade	Município	Período	1.º Módulo	2.º Módulo	3.º Módulo	4.º Módulo	Total de Alunos
01	Etec Rodrigues de Abreu (Agudos)	Agudos	Noite	40			26	66
02	Etec João Belarmino	Amparo	Noite	40	38	40	40	158
03	Etec Prefeito Alberto Feres	Araras	Noite		32	32	30	94
04	Etec Doutor Domingos Minicucci Filho	Botucatu	Noite		34	24	22	80
05	Etec Bento Quirino	Campinas	Noite	35	30	22	22	109
06	Etec Doutor Júlio Cardoso	Franca	Noite	40	39		26	105
07	Etec de Ilha Solteira	Ilha Solteira	Tarde	40	38			78
			Noite		29	33		62
08	Etec Doutor Demétrio Azevedo Júnior	Itapeva	Noite	40	39		34	113
09	Etec Joaquim Ferreira do Amaral	Jaú	Noite	40	39	34	31	144
10	Etec Sylvio de Mattos Carvalho	Matão	Noite		37	27	22	86
11	Etec João Baptista de Lima Figueiredo	Mococa	Noite	36	36	31	36	139
12	Etec Presidente Vargas	Mogi das Cruzes	Noite	44	42	38	40	164
13	Etec Euro Albino de Souza	Mogi Guaçu	Noite			40		40
14	Etec Jacinto Ferreira de Sá	Ourinhos	Noite	40		16		56
15	Etec Coronel Fernando Febeliano da Costa	Piracicaba	Noite	40		36	29	105
16	Etec Waldyr Duron Junior	Piraju	Noite	40		28		68
17	Etec José Martimiano da Silva	Ribeirão Preto	Noite	40	37	36	35	148
18	Etec Aristóteles Ferreira	Santos	Noite	40	42	45	37	164
19	Etec Jorge Street	São Caetano do Sul	Noite	42	35	27	33	137
20	Etec Paulino Botelho	São Carlos	Noite		30		32	62
21	Etec Pedro Badran	São Joaquim da Barra	Noite	40		30		70
22	Etec Philadelpho Gouvea Netto	São José do Rio Preto	Noite	40	41	38	27	146





QTD Etecs	Unidade	Município	Período	1.º Módulo	2.º Módulo	3.º Módulo	4.º Módulo	Total de Alunos
23	Etec Getúlio Vargas	São Paulo	Noite	80	70	63	54	267
24	Etec Professor Basílides de Godoy	São Paulo	Noite	40	75	43	59	217
25	Etec Professor Horácio Augusto da Silveira	São Paulo	Noite	40	39	34	29	142
26	Etec José Rocha Mendes	São Paulo	Noite	40	34	37	27	138
27	Etec de Guaianazes	São Paulo	Noite	40	37	34		111
28	Etec Tereza Aparecida Cardoso Nunes de Oliveira	São Paulo	Noite	40	37	34	39	150
29	Etec Jaraguá	São Paulo	Noite	40	39	32	28	139
30	Etec Rubens de Faria e Souza	Sorocaba	Noite		41	33	70	144
31	Etec Salles Gomes	Tatuí	Noite		38	33		71
<b>Totais</b>				<b>997</b>	<b>1.028</b>	<b>920</b>	<b>828</b>	<b>3.773</b>

**Curso: 2.6 - Manutenção Automotiva**

QTD Etecs	Unidade	Município	Período	1.º Módulo	2.º Módulo	3.º Módulo	Total de Alunos
01	Etec Jorge Street	São Caetano do Sul	Noite		41	18	59
02	Etec Martin Luther King	São Paulo	Noite	40	39	40	119
03	Etec Salles Gomes	Tatuí	Noite	40			40
<b>Totais</b>				<b>80</b>	<b>80</b>	<b>58</b>	<b>218</b>

**Curso: 2.7 - Manutenção de Aeronaves em Célula**

QTD Etecs	Unidade	Município	Período	1.º Módulo	2.º Módulo	3.º Módulo	Total de Alunos
01	Etec Alberto Santos Dumont	Guarujá	Noite	40	39	23	102
<b>Totais</b>				<b>40</b>	<b>39</b>	<b>23</b>	<b>102</b>

**Curso: 2.8 - Mecânica**

QTD Etecs	Unidade	Município	Período	1.º Módulo	2.º Módulo	3.º Módulo	4.º Módulo	Total de Alunos
01	Etec Professor Eudécio Luiz Vicente	Adamantina	Noite		35		26	61
02	Etec Polivalente de Americana	Americana	Noite	40	40	31	30	141
03	Etec João Belarmino	Amparo	Noite	40	34	32	30	136
04	Etec Professora Anna de Oliveira Ferraz	Araraquara	Noite	40	37	29	32	138
05	Etec Prefeito Alberto Feres	Araras	Noite		37		23	60
06	Etec Pedro D'Arcádia Neto	Assis	Noite	40	32	31	29	132
07	Etec Coronel Raphael Brandão	Barretos	Noite	40	37	32	28	137
08	Etec Antonio de Pádua Cardoso	Batatais	Noite	40	31	30	25	126
09	Etec Doutor Domingos Minicucci Filho	Botucatu	Noite	40	35	35	32	142
10	Etec Machado de Assis	Caçapava	Noite	40	32	29	27	128
11	Etec Bento Quirino	Campinas	Noite	35	35	32	23	125
12	Etec Elias Nechar	Catanduva	Noite	40	34	40	24	138
13	Etec Professor José Sant' Ana de Castro	Cruzeiro	Noite	40	40	40	35	155
14	Etec Doutor Júlio Cardoso	Franca	Noite		38		25	63
15	Etec Monsenhor Antônio Magliano	Garga	Noite	40	33		32	105
16	Etec Professor Alfredo de Barros Santos	Guaratinguetá	Noite	40	40	27	41	148
17	Etec de Ilha Solteira	Ilha Solteira	Tarde		30			30
			Noite			31	29	60







QTD Etec	Unidade	Município	Período	1.º Módulo	2.º Módulo	3.º Módulo	4.º Módulo	Total de Alunos
18	Etec Rosa Perrone Scavone	Itatiba	Noite		39	30		69
19	Etec Joaquim Ferreira do Amaral	Jaú	Noite	40	37	37	34	148
20	Etec Trajano Camargo	Limeira	Noite		39	34	32	105
21	Etec Sylvio de Mattos Carvalho	Matão	Noite		40	33	27	100
22	Etec Francisco Garcia	Mococa	Noite	40	39	37	38	154
23	Etec Presidente Vargas	Mogi das Cruzes	Noite	43	42	33	44	162
24	Etec Pedro Ferreira Alves	Mogi Mirim	Noite		38	29	27	94
25	Etec Jacinto Ferreira de Sá	Ourinhos	Noite		32	34		66
26	Etec João Gomes de Araújo	Pindamonhangaba	Manhã				32	32
			Noite	80	39	40	38	197
27	Etec Coronel Fernando Febeliano da Costa	Piracicaba	Noite	40		39	34	113
28	Etec José Martimiano da Silva	Ribeirão Preto	Noite	40	29	28	31	128
29	Etec Professor Armando Bayeux da Silva	Rio Claro	Noite	40		34		74
30	Etec Júlio de Mesquita	Santo André	Noite	41	37	41	41	160
31	Etec Aristóteles Ferreira	Santos	Noite	80	81	75	51	287
32	Etec Jorge Street	São Caetano do Sul	Noite	41	41	30	32	144
33	Etec Paulino Botelho	São Carlos	Noite		41	28	36	105
34	Etec Philadelpho Gouvea Netto	São José do Rio Preto	Noite	40	42	28	29	139
35	Etec Getúlio Vargas	São Paulo	Noite	40	33	30	36	139
36	Etec Professor Basílides de Godoy	São Paulo	Noite	80	74	62	42	258
37	Etec Professor Horácio Augusto da Silveira	São Paulo	Noite	80	80	65	65	290
38	Etec Martin Luther King	São Paulo	Noite	40	40	39	33	152
39	Etec Rubens de Faria e Souza	Sorocaba	Noite	40	82	49	95	266
40	Etec Salles Gomes	Tatuí	Tarde		35	23		58
			Noite		33		30	63
<b>Totais</b>				<b>1.320</b>	<b>1.593</b>	<b>1.297</b>	<b>1.318</b>	<b>5.528</b>

Curso: **2.9 - Mecatrônica**

QTD Etec	Unidade	Município	Período	1.º Módulo	2.º Módulo	3.º Módulo	4.º Módulo	Total de Alunos
01	Etec Professora Anna de Oliveira Ferraz	Araraquara	Tarde		27		21	48
			Noite		40		35	75
02	Etec Prefeito Alberto Feres	Araras	Noite	40		24		64
03	Etec Doutor Júlio Cardoso	Franca	Tarde		30		32	62
04	Etec Monsenhor Antônio Magliano	Garça	Noite			26		26
05	Etec Sylvio de Mattos Carvalho	Matão	Noite	40	35	28	32	135
06	Etec João Baptista de Lima Figueiredo	Mococa	Noite	36	29	25	23	113
07	Etec Pedro Ferreira Alves	Mogi Mirim	Noite		38	27	32	97
08	Etec José Martimiano da Silva	Ribeirão Preto	Tarde	40	39	30	23	132
09	Etec Júlio de Mesquita	Santo André	Tarde				31	31
			Noite	41	36	32	33	142
10	Etec Lauro Gomes	São Bernardo do Campo	Manhã	40	38	27	33	138
			Noite	80	73	66	70	289
11	Etec Jorge Street	São Caetano do Sul	Noite	44	38	22	29	133
12	Etec Paulino Botelho	São Carlos	Noite	39	33	26	32	130





QTD Etecs	Unidade	Município	Período	1.º Módulo	2.º Módulo	3.º Módulo	4.º Módulo	Total de Alunos
13	Etec Getúlio Vargas	São Paulo	Noite	40	39	36	36	151
14	Etec Professor Basílides de Godoy	São Paulo	Tarde	40	33	33	32	138
15	Etec Professor Horácio Augusto da Silveira	São Paulo	Tarde	40	34	31	36	141
16	Etec Martin Luther King	São Paulo	Tarde	40	37	30	25	132
			Noite	40	34	38	38	150
17	Etec Rubens de Faria e Souza	Sorocaba	Tarde	40	41		41	122
			Noite				34	34
18	Etec Salles Gomes	Tatuí	Tarde		33		28	61
			Noite	40			27	67
<b>Totais</b>				<b>680</b>	<b>707</b>	<b>501</b>	<b>723</b>	<b>2.611</b>

**Curso:** 2.10 - Metalurgia

QTD Etecs	Unidade	Município	Período	1.º Módulo	2.º Módulo	3.º Módulo	Total de Alunos
01	Etec Doutor Demétrio Azevedo Júnior	Itapeva	Noite			23	23
02	Etec Trajano Camargo	Limeira	Noite	40		35	75
03	Etec Dona Escolástica Rosa	Santos	Noite		32	24	56
<b>Totais</b>				<b>40</b>	<b>32</b>	<b>82</b>	<b>154</b>

### Ensino Técnico Integrado ao Ensino Médio - Etim

**Curso:** 2.2.1 - Automação Industrial

QTD Etecs	Unidade	Município	Período	1.ª Série	2.ª Série	3.ª Série	Total de Alunos
01	Etec Euro Albino de Souza	Moji Guaçu	Integral	39		23	62
02	Etec Deputado Ary de Camargo Pedroso	Piracicaba	Integral	38	36		74
03	Etec Tenente Aviador Gustavo Klug	Pirassununga	Integral		36		36
04	Etec José Martimiano da Silva	Ribeirão Preto	Integral	40	35	36	111
05	Etec Júlio de Mesquita	Santo André	Integral	40			40
06	Etec Lauro Gomes	São Bernardo do Campo	Integral	40	36		76
07	Etec Jorge Street	São Caetano do Sul	Integral	42	31	31	104
08	Etec Professora Ilza Nascimento Pintus	São José dos Campos	Integral	39	41	38	118
09	Etec Getúlio Vargas	São Paulo	Integral	36	31	32	99
10	Etec Martin Luther King	São Paulo	Integral	39	39	36	114
11	Etec Tereza Aparecida Cardoso Nunes de Oliveira	São Paulo	Integral		40	39	79
12	Etec Takashi Morita	São Paulo	Integral	40	29	35	104
13	Etec Gildo Marçal Bezerra Brandão	São Paulo	Integral	39	35	36	110
14	Etec Armando Pannunzio	Sorocaba	Integral	38	38	35	111
<b>Totais</b>				<b>470</b>	<b>427</b>	<b>341</b>	<b>1.238</b>

**Curso:** 2.2.2 - Eletroeletrônica

QTD Etecs	Unidade	Município	Período	1.ª Série	2.ª Série	3.ª Série	Total de Alunos
01	Etec Professora Doutora Doroti Quiami Kanashiro Toyohara	São Paulo	Integral	40	35		75
<b>Totais</b>				<b>40</b>	<b>35</b>		<b>75</b>



**Curso: 2.2.3 - Eletrônica**

QTD Etecs	Unidade	Município	Período	1.ª Série	2.ª Série	3.ª Série	Total de Alunos
01	Etec João Belarmino	Amparo	Integral	40	38	34	112
02	Etec Doutor Domingos Minicucci Filho	Botucatu	Integral	40	37	34	111
03	Etec Professor Marcos Uchôas dos Santos Penchel	Cachoeira Paulista	Integral	39	37	36	112
04	Etec Bento Quirino	Campinas	Integral	35	33	35	103
05	Etec João Baptista de Lima Figueiredo	Mococa	Integral	73	29	30	132
06	Etec Presidente Vargas	Mogi das Cruzes	Integral	42	38	37	117
07	Etec Júlio de Mesquita	Santo André	Integral	39	36	33	108
08	Etec Aristóteles Ferreira	Santos	Integral	35	28	28	91
09	Etec Lauro Gomes	São Bernardo do Campo	Integral	40	39	32	111
10	Etec Jorge Street	São Caetano do Sul	Integral	41	30	34	105
11	Etec Philadelpho Gouvea Netto	São José do Rio Preto	Integral	40	40	37	117
12	Etec Getúlio Vargas	São Paulo	Integral	35	33	33	101
13	Etec de São Paulo	São Paulo	Integral	39	40	36	115
14	Etec Albert Einstein	São Paulo	Integral	40	33	33	106
15	Etec Professor Aprígio Gonzaga	São Paulo	Integral	38	28	36	102
16	Etec Guaracy Silveira	São Paulo	Integral	40	35	28	103
17	Etec Professor Horácio Augusto da Silveira	São Paulo	Integral	40	71	64	175
18	Etec José Rocha Mendes	São Paulo	Integral	40	37	31	108
19	Etec da Zona Sul	São Paulo	Integral	40	36	35	111
20	Etec Tereza Aparecida Cardoso Nunes de Oliveira	São Paulo	Integral	41	39	72	152
21	Etec Takashi Morita	São Paulo	Integral	40	34	28	102
22	Etec Professor Adhemar Batista Heméritas	São Paulo	Integral	40	38	34	112
23	Etec Rubens de Faria e Souza	Sorocaba	Integral	38	40		78
<b>Totais</b>				<b>935</b>	<b>849</b>	<b>800</b>	<b>2.584</b>

**Curso: 2.2.4 - Eletrotécnica**

QTD Etecs	Unidade	Município	Período	1.ª Série	2.ª Série	3.ª Série	Total de Alunos
01	Etec Bento Quirino	Campinas	Integral	35	31	25	91
02	Etec João Baptista de Lima Figueiredo	Mococa	Integral		30	26	56
03	Etec José Martiniano da Silva	Ribeirão Preto	Integral	40	38		78
04	Etec Aristóteles Ferreira	Santos	Integral	37	32		69
05	Etec Aristóteles Ferreira (EE Olga Cury)	Santos	Integral			8	8
06	Etec Getúlio Vargas	São Paulo	Integral	34	31	27	92
07	Etec Jaraguá	São Paulo	Integral	41	40	38	119
<b>Totais</b>				<b>187</b>	<b>202</b>	<b>124</b>	<b>513</b>

**Curso: 2.2.5- Mecânica**

QTD Etecs	Unidade	Município	Período	1.ª Série	2.ª Série	3.ª Série	Total de Alunos
01	Etec Polivalente de Americana	Americana	Integral	40	38	36	114
02	Etec Antonio de Pádua Cardoso	Batatais	Integral	40	39	37	116
03	Etec Doutor Domingos Minicucci Filho	Botucatu	Integral	40	36	30	106
04	Etec Machado de Assis	Caçapava	Integral	40	37	33	110



QTD Etecs	Unidade	Município	Período	1.ª Série	2.ª Série	3.ª Série	Total de Alunos
05	Etec Bento Quirino	Campinas	Integral	35	33	37	105
06	Etec Professor José Sant' Ana de Castro	Cruzeiro	Integral	40	36	31	107
07	Etec Professor Alfredo de Barros Santos	Guaratinguetá	Integral	40	41	31	112
08	Etec Trajano Camargo	Limeira	Integral		38	40	78
09	Etec Francisco Garcia	Mococa	Integral	40	40		80
10	Etec Presidente Vargas	Mogi das Cruzes	Integral	41	38		79
11	Etec Pedro Ferreira Alves	Mogi Mirim	Integral	39	37	35	111
12	Etec João Gomes de Araújo	Pindamonhangaba	Integral	40	39	32	111
13	Etec Coronel Fernando Febeliano da Costa	Piracicaba	Integral	35			35
14	Etec Jorge Street	São Caetano do Sul	Integral	42	30	36	108
15	Etec Getúlio Vargas	São Paulo	Integral	35	32	29	96
16	Etec Professor Horácio Augusto da Silveira	São Paulo	Integral	42	67	54	163
17	Etec Rubens de Faria e Souza	Sorocaba	Integral	39	35		74
<b>Totais</b>				<b>628</b>	<b>616</b>	<b>461</b>	<b>1.705</b>

**Curso:** 2.2.6 - Mecatrônica

QTD Etecs	Unidade	Município	Período	1.ª Série	2.ª Série	3.ª Série	Total de Alunos
01	Etec Professora Anna de Oliveira Ferraz (EE Bento de Abreu)	Araraquara	Integral			20	20
02	Etec Prefeito Alberto Feres	Araras	Integral	40	40	36	116
03	Etec Monsenhor Antônio Magliano	Garça	Integral	36	39	37	112
04	Etec Sylvio de Mattos Carvalho	Matão	Integral	39	30		69
05	Etec Presidente Vargas	Mogi das Cruzes	Integral	42	42	36	120
06	Etec Pedro Ferreira Alves	Mogi Mirim	Integral	41	38		79
07	Etec Coronel Fernando Febeliano da Costa	Piracicaba	Integral	35			35
08	Etec Júlio de Mesquita	Santo André	Integral	40			40
09	Etec Lauro Gomes	São Bernardo do Campo	Integral	80	72	71	223
10	Etec Jorge Street	São Caetano do Sul	Integral	43	36	36	115
11	Etec Paulino Botelho	São Carlos	Integral	43	37	35	115
12	Etec Philadelpho Gouvea Netto	São José do Rio Preto	Integral	41	38	38	117
13	Etec Getúlio Vargas	São Paulo	Integral	35	34	33	102
14	Etec Getúlio Vargas (EE Alexandre de Gusmão)	São Paulo	Integral	25	28		53
15	Etec Professor Basíliades de Godoy	São Paulo	Integral	79	77	66	222
16	Etec Martin Luther King	São Paulo	Integral	39	38	37	114
17	Etec Rubens de Faria e Souza	Sorocaba	Integral	38	38	32	108
<b>Totais</b>				<b>696</b>	<b>587</b>	<b>477</b>	<b>1.760</b>

**Curso:** 2.2.7 - Química

QTD Etecs	Unidade	Município	Período	1.ª Série	2.ª Série	3.ª Série	Total de Alunos
01	Etec Coronel Raphael Brandão	Barretos	Integral			31	31
02	Etec Conselheiro Antonio Prado	Campinas	Integral			68	68
03	Etec Elias Nechar	Catanduva	Integral			36	36
04	Etec Professora Carmelina Barbosa	Dracena	Integral			12	12
05	Etec Professor Armando José Farinazzo	Fernandópolis	Integral			39	39





QTD Etecs	Unidade	Município	Período	1.ª Série	2.ª Série	3.ª Série	Total de Alunos
06	Etec João Maria Stevanatto	Itapira	Integral			36	36
07	Etec Benedito Storani	Jundiá	Integral			38	38
08	Etec Cidade do Livro	Lençóis Paulista	Integral			28	28
09	Etec Trajano Camargo	Limeira	Integral			31	31
10	Etec Dr. Celso Giglio	Osasco	Integral			37	37
11	Etec Coronel Fernando Febeliano da Costa	Piracicaba	Integral			28	28
12	Etec Deputado Francisco Franco	Rancharia	Integral			35	35
13	Etec Júlio de Mesquita	Santo André	Integral			38	38
14	Etec Lauro Gomes	São Bernardo do Campo	Integral			66	66
15	Etec Getúlio Vargas	São Paulo	Integral			35	35
16	Etec de Cidade Tiradentes	São Paulo	Integral			38	38
17	Etec de Tiquatira	São Paulo	Integral			43	43
18	Etec Irmã Agostina	São Paulo	Integral			35	35
19	Etec de Suzano	Suzano	Integral			37	37
20	Etec Doutor Adail Nunes da Silva	Taquaritinga	Integral			35	35
21	Etec Salles Gomes	Tatuí	Integral			32	32
<b>Totais</b>						<b>778</b>	<b>778</b>

Obs.: As turmas de 1.ªs e 2.ªs séries foram relacionadas no Eixo Produção Industrial, conforme mudança no Catálogo Nacional.

### ***Ensino Técnico a Distância***

O Controle dos cursos oferecidos nesta modalidade de ensino é feito pelo Grupo de Estudos da Educação a Distância (GEEaD / CETEC), entretanto, a parte presencial é realizada nas Etecs, conforme distribuição a seguir:

Curso: 2.3.1 - Eletrônica - EaD

QTD Etecs	Unidade	Município	Período	1.º Módulo	2.º Módulo	3.º Módulo	Total de Alunos
01	Etec Doutor Demétrio Azevedo Júnior	Itapeva	Manhã			43	43
02	Etec de São Paulo	São Paulo	Manhã	40	13	16	69
			Noite	40	15		55
<b>Totais</b>				<b>80</b>	<b>28</b>	<b>59</b>	<b>167</b>

### ***Especialização***

Curso: 2.4.1 - Rádio Comunicação

QTD Etecs	Unidade	Município	Período	Total de Alunos 4º Módulo
01	Etec Getúlio Vargas	São Paulo	Noite	20
<b>Totais</b>				<b>20</b>



**Resumo do Eixo Tecnológico: 2. Controle e Processos Industriais**

Habilitação	Período	1.º Módulo 1.ª Série	2.º Módulo 2.ª Série	3.º Módulo 3.ª Série	4.º Módulo	Total de Alunos
Automação Industrial	Tarde		32	30		<b>62</b>
	Noite	564	687	526	496	<b>2.273</b>
<b>Automação Industrial (Etim)</b>	Integral	470	427	341		<b>1.238</b>
Eletroeletrônica	Noite	240	242	183	213	<b>878</b>
<b>Eletroeletrônica (Etim)</b>	Integral	40	35			<b>75</b>
Eletromecânica	Noite	159	110	99		<b>368</b>
Eletrônica	Tarde		39	28	29	<b>96</b>
	Noite	671	783	551	606	<b>2.611</b>
Eletrônica - EAD	Manhã	40	13	59		<b>112</b>
	Noite	40	15			<b>55</b>
<b>Eletrônica (Etim)</b>	Integral	935	849	800		<b>2.584</b>
Eletrotécnica	Tarde	40	38			<b>78</b>
	Noite	957	990	920	828	<b>3.695</b>
<b>Eletrotécnica (Etim)</b>	Integral	187	202	124		<b>513</b>
Manutenção Automotiva	Noite	80	80	58		<b>218</b>
Manutenção de Aeronaves em Célula	Noite	40	39	23		<b>102</b>
Mecânica	Manhã				32	<b>32</b>
	Tarde		65	23		<b>88</b>
	Noite	1.320	1.528	1.274	1.286	<b>5.408</b>
<b>Mecânica (Etim)</b>	Integral	628	616	461		<b>1.705</b>
Mecatrônica	Manhã	40	38	27	33	<b>138</b>
	Tarde	200	274	124	269	<b>867</b>
	Noite	440	395	350	421	<b>1.606</b>
<b>Mecatrônica (Etim)</b>	Integral	696	587	477		<b>1.760</b>
Metalurgia	Noite	40	32	82		<b>154</b>
<b>Química (Etim)</b>	Integral			778		<b>778</b>
Rádio Comunicação - Especialização	Noite				20	<b>20</b>
<b>Totais</b>		<b>7.827</b>	<b>8.116</b>	<b>7.338</b>	<b>4.233</b>	<b>27.514</b>

**Eixo Tecnológico: 3. Desenvolvimento Educacional e Social**

Curso: 3.1 - Biblioteconomia

QTD Etecs	Unidade	Município	Período	1.º Módulo	2.º Módulo	Total de Alunos
01	Etec Parque da Juventude	São Paulo	Noite	40	30	70
<b>Totais</b>				<b>40</b>	<b>30</b>	<b>70</b>

Curso: 3.2 - Orientação Comunitária

QTD Etecs	Unidade	Município	Período	1.º Módulo	2.º Módulo	Total de Alunos
01	Etec Juscelino Kubitschek de Oliveira (CEU Caminho do Mar)	São Paulo	Noite	30	18	48
<b>Totais</b>				<b>30</b>	<b>18</b>	<b>48</b>

**Resumo do Eixo Tecnológico: 3. Desenvolvimento Educacional e Social**

Habilitação	Período	1.º Módulo	2.º Módulo	Total de Alunos
Biblioteconomia	Noite	40	30	70
Orientação Comunitária	Noite	30	18	48
<b>Totais</b>		<b>70</b>	<b>48</b>	<b>118</b>

**Eixo Tecnológico: 4. Gestão e Negócios**

Curso: 4.1 - Administração

QTD Etecs	Unidade	Município	Período	1.º Módulo	2.º Módulo	3.º Módulo	Total de Alunos
01	Etec Professor Eudécio Luiz Vicente	Adamantina	Noite			24	24
02	Etec Arnaldo Pereira Cheregatti	Aguai	Noite		40	35	75
03	Etec Rodrigues de Abreu (Agudos)	Agudos	Noite			24	24
04	Etec Professor Adolpho Arruda Mello (Álvares Machado)	Álvares Machado	Noite	40			40
05	Etec Polivalente de Americana	Americana	Noite	40	35	33	108
06	Etec João Belarmino	Amparo	Noite	40	40	35	115
07	Etec Sebastiana Augusta de Moraes (EE Alice Marques da Silva Rocha)	Andradina	Noite		38	32	70
08	Etec de Apiaí	Apiaí	Noite	40		31	71
09	Etec de Aracatuba (EE Manoel Bento da Cruz)	Aracatuba	Noite		38	26	64
10	Etec Fernando Prestes (Araçoiaba da Serra)	Araçoiaba da Serra	Noite		39		39
11	Etec Professora Anna de Oliveira Ferraz	Araraquara	Noite	40	40	39	119
12	Etec Professora Anna de Oliveira Ferraz (EE Bento de Abreu)	Araraquara	Noite	40	38	35	113
13	Etec Prefeito Alberto Feres (EE Dr. Cesário Coimbra)	Araras	Noite		40	24	64
14	Etec Trajano Camargo (Artur Nogueira)	Artur Nogueira	Noite		39		39
15	Etec Professora Luzia Maria Machado	Arujá	Manhã	42	41	33	116
			Noite	41	41		82
16	Etec Pedro D'Arcádia Neto	Assis	Noite	40	40	35	115
17	Etec Professor Carmine Biagio Tundisi	Atibaia	Noite	40		32	72
18	Etec Professor Fausto Mazzola	Avaré	Noite		30	20	50
19	Etec Comendador João Rays	Barra Bonita	Noite	40	39		79
20	Etec de Apiaí (Barra do Chapéu)	Barra do Chapéu	Noite		37		37



QTD Etec	Unidade	Município	Período	1.º Módulo	2.º Módulo	3.º Módulo	Total de Alunos
21	Etec Coronel Raphael Brandão (EE Doutor Antonio Olympio)	Barretos	Noite	40	35	29	104
22	Etec José Martimiano da Silva (Barrinha)	Barrinha	Noite	40			40
23	Etec Engenheiro Herval Bellusci (EE Prof.ª Tsuya Ohino Kimura)	Bastos	Noite			24	24
24	Etec Antonio de Pádua Cardoso	Batatais	Noite	41	33	50	124
25	Etec Rodrigues de Abreu	Bauru	Noite	40	36	27	103
26	Etec Professor Ídio Zucchi	Bebedouro	Noite		40	30	70
27	Etec Doutor Renato Cordeiro	Birigui	Noite		30		30
28	Etec Salles Gomes (Boituva)	Boituva	Noite		32		32
29	Etec Doutor Domingos Minicucci Filho (EE Cardoso de Almeida)	Botucatu	Noite	40	40	27	107
30	Etec Professor Carmine Biagio Tundisi (Bragança Paulista)	Bragança Paulista	Noite	40			40
31	Etec Benedito Storani (Cabrêúva)	Cabrêúva	Noite			35	35
32	Etec Machado de Assis	Caçapava	Noite	40	40	32	112
33	Etec Professor Marcos Uchôas dos Santos Penchel	Cachoeira Paulista	Noite	40	36	24	100
34	Etec Professor Rodolpho José Del Guerra (Caconde)	Caconde	Noite			37	37
35	Etec Professora Helcy Moreira Martins Aguiar	Cafelândia	Noite		33		33
36	Etec Gino Rezaghi	Cajamar	Tarde		36		36
			Noite	40		26	66
37	Etec de Registro (Cajati)	Cajati	Noite			30	30
38	Etec Francisco Garcia (Cajuru)	Cajuru	Noite			29	29
39	Etec Professor Edson Galvão (Campina do Monte Alegre)	Campina do Monte Alegre	Noite			27	27
40	Etec Bento Quirino	Campinas	Noite	35	34	30	99
41	Etec Bento Quirino (EE Hercy Moraes)	Campinas	Noite	35	34	32	101
42	Etec Bento Quirino (EE Orlando Signorelli)	Campinas	Noite	35	28	29	92
43	Etec de Campo Limpo Paulista	Campo Limpo Paulista	Noite		40		40
44	Etec João Gomes de Araújo (Campos do Jordão)	Campos do Jordão	Noite	40			40
45	Etec Professor Luiz Pires Barbosa	Cândido Mota	Noite	40	37	30	107
46	Etec Doutor Celso Charuri (EE Dr. Raul Venturelli)	Capão Bonito	Noite	30	30	26	86
47	Etec Professor Elias Miguel Júnior (EE Cel. Pedro Dias de Campos)	Capela do Alto	Noite	40		24	64
48	Etec Deputado Ary de Camargo Pedroso (Capivari)	Capivari	Noite			32	32
49	Etec de Caraguatatuba	Caraguatatuba	Noite		33	39	72
50	Etec de Carapicuíba	Carapicuíba	Tarde	80	40	35	155
			Noite	40	70	36	146
51	Etec Doutor Francisco Nogueira de Lima	Casa Branca	Noite	40		22	62
52	Etec Elias Nechar	Catanduva	Noite	40	35	33	108
53	Etec Prefeito José Esteves	Cerqueira Cesar	Noite			30	30
54	Etec de Cerquilha	Cerquilha	Noite	40	36		76
55	Etec Trajano Camargo (EE Célio Rodrigues Alves)	Cosmópolis	Noite	40		33	73
56	Etec de Cotia	Cotia	Noite	40	40	26	106
57	Etec Professor José Sant' Ana de Castro	Cruzeiro	Noite	40	40	29	109
58	Etec de Cubatão (EE Afonso Schmidt)	Cubatão	Noite	40	40	37	117
59	Etec Professor Alfredo de Barros Santos (Cunha)	Cunha	Noite	40			40
60	Etec Professor Jadyr Salles (Descalvado)	Descalvado	Noite			26	26
61	Etec Juscelino Kubitschek de Oliveira	Diadema	Tarde	40	39	29	108
			Noite	40	38	40	118
62	Etec Professora Carmelina Barbosa (EE Alfredo Machado)	Dracena	Noite	40		22	62







QTD Etec's	Unidade	Município	Período	1.º Módulo	2.º Módulo	3.º Módulo	Total de Alunos
63	Etec de Embu	Embu das Artes	Noite	40	40	34	114
64	Etec Doutor Carolino da Motta e Silva (EE Cardeal Leme)	Espírito Santo do Pinhal	Noite	40	39	29	108
65	Etec Professor Armando José Farinazzo	Fernandópolis	Noite	40	38	36	114
66	Etec de Ferraz de Vasconcelos	Ferraz de Vasconcelos	Noite	40	34	34	108
67	Etec Doutor Júlio Cardoso	Franca	Noite	40	37	65	142
68	Etec de Francisco Morato	Francisco Morato	Tarde			26	26
			Noite	40	38	37	115
69	Etec Doutor Emílio Hernandez Aguilar	Franco da Rocha	Tarde	41	39	34	114
			Noite	40	40	35	115
70	Etec Monsenhor Antônio Magliano	Garça	Noite	40	32	28	100
71	Etec Coronel Raphael Brandão (Guaíra)	Guaíra	Noite		40		40
72	Etec de Olímpia (Guaraci)	Guaraci	Noite	40			40
73	Etec Presidente Vargas (Guararema)	Guararema	Noite			29	29
74	Etec Professor Alfredo de Barros Santos	Guaratinguetá	Noite	40	37	34	111
75	Etec Bento Carlos Botelho do Amaral	Guariba	Noite		40		40
76	Etec Professor Aprígio Gonzaga (EE Coronel Ary Gomes)	Guarulhos	Noite	40	40	36	116
77	Etec Martin Luther King (EE João Crispiniano Soares)	Guarulhos	Noite	35	30	29	94
78	Etec Pedro Ferreira Alves (Holambra)	Holambra	Noite		36		36
79	Etec de Hortolândia	Hortolândia	Tarde			20	20
			Noite	40	40	33	113
80	Etec de Ibaté	Ibaté	Noite			22	22
81	Etec de Ibitinga	Ibitinga	Noite		35		35
82	Etec de Mairinque (EE Prof. Roque Bastos)	Ibiúna	Noite	40		25	65
83	Etec Engenheiro Agrônomo Narciso de Medeiros	Iguape	Noite			27	27
84	Etec de Ilha Solteira (EE Urubupungá)	Ilha Solteira	Noite	40			40
85	Etec Professor Pedro Leme Brisolla Sobrinho	Ipaussu	Noite	40			40
86	Etec Salles Gomes (Iperó)	Iperó	Noite		36		36
87	Etec Professora Marinês Teodoro de Freitas Almeida (Itajobi)	Itajobi	Noite		30		30
88	Etec de Itanhaém	Itanhaém	Noite	42	38	30	110
89	Etec Doutor Demétrio Azevedo Júnior (EE Otávio Ferrari)	Itapeva	Noite	40	32	33	105
90	Etec Prefeito Braz Paschoalin (Itapevi)	Itapevi	Noite			32	32
91	Etec João Maria Stevanatto	Itapira	Noite	40	32	29	101
92	Etec de Itararé	Itararé	Noite		40		40
93	Etec de Peruíbe (Itariri)	Itariri	Noite		33		33
94	Etec Rosa Perrone Scavone	Itatiba	Noite	40	39	31	110
95	Etec Doutor Domingos Minicucci Filho (Itatinga)	Itatinga	Noite		33		33
96	Etec Martinho Di Ciero (EE Regente Feijó)	Itu	Noite		31	26	57
97	Etec Vasco Antonio Venchiarutti (Itupeva)	Itupeva	Noite	41			41
98	Etec Professor José Ignácio Azevedo Filho	Ituverava	Noite		40		40
99	Etec Professor Ídio Zucchi (EE Aurélio Arrobas Martins)	Jaboticabal	Noite		35	26	61
100	Etec Cônego José Bento	Jacareí	Noite	40		35	75
101	Etec Euro Albino de Souza (Jaguariúna)	Jaguariúna	Noite		38		38
102	Etec Doutor José Luiz Viana Coutinho	Jales	Noite		36	32	68
103	Etec Professor André Bogasian (EE Prof. Vicente Themudo Lessa)	Jandira	Noite	40	34	31	105
104	Etec Ângelo Cavalheiro (Jardinópolis)	Jardinópolis	Noite		40		40





QTD Etec	Unidade	Município	Período	1.º Módulo	2.º Módulo	3.º Módulo	Total de Alunos
105	Etec Joaquim Ferreira do Amaral	Jaú	Noite	40	40	35	115
106	Etec Vasco Antonio Venchiarutti	Jundiá	Tarde	40	36	31	107
107	Etec Vasco Antonio Venchiarutti (EE Prof.ª Maria de Lourdes de Franca Silveira)	Jundiá	Noite	40	43	24	107
108	Etec Vasco Antonio Venchiarutti (EE Dr. Antenor Soares Gandra)	Jundiá	Noite	40	42	33	115
109	Etec Professor Eudécio Luiz Vicente (EE Prof. Idene Rodrigues dos Santos)	Junqueirópolis	Noite		33		33
110	Etec Deputado Salim Sedeh	Leme	Noite	40	38	34	112
111	Etec Cidade do Livro (EE Virgílio Capoani)	Lençóis Paulista	Noite	35	35	25	95
112	Etec Trajano Camargo	Limeira	Noite	40		33	73
113	Etec de Lins	Lins	Noite	40	34	24	98
114	Etec Padre Carlos Leônio da Silva	Lorena	Noite	40	34	28	102
115	Etec Gino Rezaghi (Louveira)	Louveira	Noite			28	28
116	Etec de Mairinque	Mairinque	Tarde	40	38		78
117	Etec de Mairiporã	Mairiporã	Noite	40	37	40	117
118	Etec Prefeito José Esteves (Manduri)	Manduri	Noite		30		30
119	Etec Antonio Devisate	Marília	Noite	40	39	33	112
120	Etec Professor Adolpho Arruda Mello (Martinópolis)	Martinópolis	Noite	40			40
121	Etec de Mauá	Mauá	Manhã	40	39	32	111
			Noite	40	40	36	116
122	Etec Laurindo Alves de Queiroz	Miguelópolis	Noite	40			40
123	Etec Sebastiana Augusta de Moraes (EE Dona Noemia Dias Perotti)	Mirandópolis	Noite		27		27
124	Etec Professor Matheus Leite de Abreu (EE Anísio José Moreira)	Mirassol	Noite		33		33
125	Etec Francisco Garcia	Mococa	Noite	40	39	40	119
126	Etec Francisco Garcia (EE Oscar Villares)	Mococa	Noite			34	34
127	Etec Presidente Vargas	Mogi das Cruzes	Noite	42	43	34	119
128	Etec Euro Albino de Souza	Mogi Guaçu	Noite	40			40
129	Etec Pedro Ferreira Alves	Mogi Mirim	Noite		37	37	74
130	Etec Adolpho Berezin	Mongaguá	Noite	40	34	36	110
131	Etec Alcides Cestari	Monte Alto	Noite	40	32	32	104
132	Etec Padre José Nunes Dias	Monte Aprazível	Noite	41			41
133	Etec de Monte Mor	Monte Mor	Noite	35	35	30	100
134	Etec Professor Doutor Antonio Eufrásio Toledo (Narandiba)	Narandiba	Noite			26	26
135	Etec de Nova Odessa	Nova Odessa	Noite	40	37	35	112
136	Etec Professora Marinês Teodoro de Freitas Almeida	Novo Horizonte	Noite		40		40
137	Etec de Olímpia	Olímpia	Noite			29	29
138	Etec Professor Alcídio de Souza Prado	Orlândia	Noite		35		35
139	Etec Professor André Bogasian	Osasco	Tarde	40	36	27	103
			Noite	40	37	28	105
140	Etec Amim Jundi	Osvaldo Cruz	Noite		28	27	55
141	Etec Jacinto Ferreira de Sá (EE Virginia Ramalho)	Ourinhos	Noite	39	29	26	94
142	Etec Professor Mário Antônio Verza	Palmital	Noite			30	30
143	Etec Augusto Tortolero Araújo	Paraguaçu Paulista	Noite	40			40
144	Etec Professora Ilza Nascimento Pintus (Paraibuna)	Paraibuna	Noite			35	35
145	Etec Amim Jundi (Parapuã)	Parapuã	Noite	40			40
146	Etec Engenheiro Agrônomo Narciso de Medeiros (Pariquera-Açu)	Pariquera-Açu	Noite			27	27
147	Etec Professor Urias Ferreira (EE Anchieta)	Pederneiras	Noite	40	35		75





QTD Etec's	Unidade	Município	Período	1.º Módulo	2.º Módulo	3.º Módulo	Total de Alunos
148	Etec de Peruíbe (Pedro de Toledo)	Pedro de Toledo	Noite		34		34
149	Etec Doutor Nelson Alves Vianna (Pereiras)	Pereiras	Noite	40			40
150	Etec de Piedade (Pilar do Sul)	Pilar do Sul	Noite		39		39
151	Etec João Gomes de Araújo	Pindamonhangaba	Noite	40	38	33	111
152	Etec João Gomes de Araújo (EE Prof. Rubens Zamith)	Pindamonhangaba	Noite	40		30	70
153	Etec João Gomes de Araújo (EE Alzira Franco)	Pindamonhangaba	Noite		35		35
154	Etec Rosa Perrone Scavone (Pinhalzinho)	Pinhalzinho	Noite			32	32
155	Etec Professor Marcos Uchôas dos Santos Penchel (Piquete)	Piquete	Noite	40			40
156	Etec Coronel Fernando Febeliano da Costa	Piracicaba	Noite	40	37	29	106
157	Etec Waldyr Duron Junior	Piraju	Noite	40		23	63
158	Etec Professor Adolpho Arruda Mello (Pirapozinho)	Pirapozinho	Noite		37		37
159	Etec Tenente Aviador Gustavo Klug	Pirassununga	Noite	40	40	30	110
160	Etec Rodrigues de Abreu (Piratininga)	Piratininga	Noite		32		32
161	Etec Professor Ídio Zucchi (Pitangueiras)	Pitangueiras	Noite	40			40
162	Etec de Poá	Poá	Noite	40	40	38	118
163	Etec José Martimiano da Silva (Pontal)	Pontal	Noite		35		35
164	Etec Salles Games (Porangaba)	Porangaba	Noite	36			36
165	Etec de Porto Feliz	Porto Feliz	Noite	40	40	28	108
166	Etec Professor Jadyr Salles	Porto Ferreira	Noite			20	20
167	Etec José Martimiano da Silva (Pradópolis)	Pradópolis	Noite		40		40
168	Etec Professor Adolpho Arruda Mello (Presidente Bernardes)	Presidente Bernardes	Noite	40			40
169	Etec Professor Doutor Antonio Eufrásio Toledo	Presidente Prudente	Noite	39	32	26	97
170	Etec Deputado Francisco Franco	Rancharia	Noite		40		40
171	Etec de Registro	Registro	Noite	35	31	25	91
172	Etec Professora Maria Cristina Medeiros	Ribeirão Pires	Noite	40	40	31	111
173	Etec José Martimiano da Silva	Ribeirão Preto	Tarde	40	28	23	91
174	Etec José Martimiano da Silva (EE Prof. Sebastião Fernandes Palma)	Ribeirão Preto	Noite	40	40	35	115
175	Etec Professor Armando Bayeux da Silva	Rio Claro	Noite	40	40	33	113
176	Etec Doutor José Coury	Rio das Pedras	Noite		32		32
177	Etec de Rio Grande da Serra	Rio Grande da Serra	Noite	40	38	30	108
178	Etec Professora Marinês Teodoro de Freitas Almeida (Sales)	Sales	Noite		37		37
179	Etec Armando Pannunzio (Salto de Pirapora)	Salto de Pirapora	Noite	40		40	80
180	Etec Professor Doutor José Dagnoni	Santa Bárbara d'Oeste	Noite	40	39	33	112
181	Etec Cônego José Bento (Santa Branca)	Santa Branca	Noite			35	35
182	Etec João Elias Margutti	Santa Cruz das Palmeiras	Noite			27	27
183	Etec Orlando Quagliato	Santa Cruz do Rio Pardo	Noite	40	38		78
184	Etec de Santa Fé do Sul	Santa Fé do Sul	Noite	40	35		75
185	Etec de Santa Isabel	Santa Isabel	Noite	40	40	37	117
186	Etec Júlio de Mesquita (EE Prof.ª Esther Medina)	Santo André	Noite	41	42	27	110
187	Etec Júlio de Mesquita (EE Valdomiro Silveira)	Santo André	Noite			29	29
188	Etec de Mauá (EE Joaquim Lúcio Cardoso Filho)	Santo André	Noite	40	37	30	107
189	Etec Dona Escolástica Rosa	Santos	Tarde	40	38	40	118
			Noite	40	40	36	116
190	Etec Dona Escolástica Rosa (EE Prof.ª Zulmira Campos)	Santos	Noite	40	36	33	109
191	Etec Lauro Gomes	São Bernardo do Campo	Noite	80	80	58	218





QTD Etec	Unidade	Município	Período	1.º Módulo	2.º Módulo	3.º Módulo	Total de Alunos
192	Etec Lauro Gomes (EE Tereza Delta)	São Bernardo do Campo	Noite	40	39	27	106
193	Etec Juscelino Kubitschek de Oliveira (EE Senador Robert Kennedy)	São Bernardo do Campo	Noite	40	34	27	101
194	Etec Jorge Street (EE Prof.ª Maria Trujillo Torloni)	São Caetano do Sul	Noite	36	31	26	93
195	Etec Paulino Botelho	São Carlos	Noite		37	26	63
196	Etec Pedro Badran	São Joaquim da Barra	Noite	40	36	34	110
197	Etec Professor Rodolpho José Del Guerra	São José do Rio Pardo	Noite	40	37	33	110
198	Etec Philadelpho Gouvea Netto	São José do Rio Preto	Noite	40	40	29	109
199	Etec Professora Ilza Nascimento Pintus	São José dos Campos	Noite	40	40	29	109
200	Etec Professora Ilza Nascimento Pintus (EE Prof.ª Elidia Tedesco de Oliveira)	São José dos Campos	Noite	40	40		80
201	Etec Dona Sebastiana de Barros	São Manuel	Noite		36		36
202	Etec Jorge Street (CEU Parque Bristol)	São Paulo	Noite	34		24	58
203	Etec Professor Camargo Aranha	São Paulo	Noite	40	30	30	100
204	Etec Getúlio Vargas	São Paulo	Tarde	40	40	33	113
205	Etec Getúlio Vargas (EE Professor Roldão Lopes de Barros)	São Paulo	Noite	39	38	31	108
206	Etec de São Paulo	São Paulo	Noite	38	32		70
207	Etec de São Paulo (CEU Butantã)	São Paulo	Noite		19	21	40
208	Etec Albert Einstein	São Paulo	Tarde	40	36	35	111
			Noite	40	40	32	112
209	Etec Professor Aprígio Gonzaga	São Paulo	Noite	40	40	35	115
210	Etec Professor Aprígio Gonzaga (EE Prof. Maria de Carvalho Senne)	São Paulo	Noite		40	29	69
211	Etec Professor Aprígio Gonzaga (CEU Quinta do Sol)	São Paulo	Noite	35		29	64
212	Etec Professor Basílides de Godoy	São Paulo	Tarde	40	38	30	108
			Noite	39	40	28	107
213	Etec Professor Basílides de Godoy (CEU Parque Anhanguera)	São Paulo	Noite	35	30	34	99
214	Etec Carlos de Campos (EE Presidente Roosevelt)	São Paulo	Noite	35		25	60
215	Etec Guaracy Silveira	São Paulo	Noite	39	35	33	107
216	Etec Professor Horácio Augusto da Silveira	São Paulo	Tarde	40	40	28	108
			Noite	80	80	69	229
217	Etec Professor Horácio Augusto da Silveira (EE Prof. Carmosina Monteiro Vianna)	São Paulo	Noite	80	74	48	202
218	Etec Professor Horácio Augusto da Silveira (EE Cônego João Ligabue)	São Paulo	Noite	40	38	28	106
219	Etec José Rocha Mendes	São Paulo	Noite	40	42	33	115
220	Etec José Rocha Mendes (EE Brasília Machado)	São Paulo	Noite		39	25	64
221	Etec José Rocha Mendes (EE Amadeu Amaral)	São Paulo	Noite	40	36	35	111
222	Etec Martin Luther King	São Paulo	Noite	40	40	28	108
223	Etec de Guaianazes	São Paulo	Tarde		37	34	71
			Noite	40	36	32	108
224	Etec de Guaianazes (CEU Lajeado)	São Paulo	Noite	35			35
225	Etec da Zona Sul	São Paulo	Tarde	40	38	34	112
			Noite	80	75	64	219
226	Etec da Zona Sul (CEU Capão Redondo)	São Paulo	Noite	60	59	46	165
227	Etec da Zona Sul (CEU Vila Rubi - Jornalista Alexandre Kadunc)	São Paulo	Noite	60	57	41	158
228	Etec da Zona Sul (CEU Vila do Sol)	São Paulo	Noite	60	59	50	169
229	Etec da Zona Sul (CEU Cantos do Amanhecer)	São Paulo	Noite	60	50	25	135
230	Etec da Zona Sul (CEU Três Lagos)	São Paulo	Noite	30	30	30	90
231	Etec Professor André Bogasian (CEU Jaguaré)	São Paulo	Noite	34	33	22	89





QTD Etec's	Unidade	Município	Período	1.º Módulo	2.º Módulo	3.º Módulo	Total de Alunos
232	Etec Parque da Juventude (CEU Jaçanã)	São Paulo	Noite	30	30	24	84
233	Etec Juscelino Kubitschek de Oliveira (CEU Caminho do Mar)	São Paulo	Noite	30	29	22	81
234	Etec Juscelino Kubitschek de Oliveira (Americanópolis)	São Paulo	Manhã		35		35
235	Etec de Itaquera	São Paulo	Tarde	40	39	34	113
			Noite	40	39	32	111
236	Etec de Itaquera (CEU Parque Veredas)	São Paulo	Noite	30	30	28	88
237	Etec de Itaquera (CEU Inácio Monteiro)	São Paulo	Noite	30	28	23	81
238	Etec de Sapopemba	São Paulo	Noite	40	37	32	109
239	Etec de Vila Formosa	São Paulo	Noite			22	22
240	Etec de Cidade Tiradentes	São Paulo	Tarde	40	38	36	114
			Noite	40	40	32	112
241	Etec de Cidade Tiradentes (CEU Alto Alegre)	São Paulo	Noite	30	30	21	81
242	Etec Takashi Morita (CEU Alvarenga)	São Paulo	Noite	30	30	30	90
243	Etec Takashi Morita (CEU Parelheiros)	São Paulo	Noite	30	30	30	90
244	Etec de Heliópolis	São Paulo	Noite	41	38	27	106
245	Etec Professor Adhemar Batista Heméritas	São Paulo	Noite	40	38	35	113
246	Etec Zona Leste	São Paulo	Manhã	40	40	26	106
			Noite	80	79	62	221
247	Etec Parque Belém	São Paulo	Noite	40	39	33	112
248	Etec Gildo Marçal Bezerra Brandão	São Paulo	Noite	40	40		80
249	Etec São Mateus	São Paulo	Noite	40	34	36	110
250	Etec Jaraguá	São Paulo	Tarde	40	33	33	106
			Noite	40	39	36	115
251	Etec Paulistano	São Paulo	Noite	41	37	31	109
252	Etec Irmã Agostina	São Paulo	Noite	40	40	38	118
253	Etec Professora Doutora Doroti Quiomi Kanashiro Toyohara	São Paulo	Noite		38		38
254	Etec Gustavo Teixeira	São Pedro	Noite	39		21	60
255	Etec de São Roque	São Roque	Noite	39			39
256	Etec de São Sebastião (Vila Sahy)	São Sebastião	Noite			24	24
257	Etec Professor Francisco dos Santos	São Simão	Noite	40		32	72
258	Etec Doutora Ruth Cardoso (EE Enio Vilas Boas)	São Vicente	Noite	40	40	32	112
259	Etec Ângelo Cavalheiro	Serrana	Noite	40	40	35	115
260	Etec José Martimiano da Silva (EE Winston Churchill)	Sertãozinho	Noite	40	37	34	111
261	Etec Fernando Prestes	Sorocaba	Tarde	40	40	32	112
			Noite	40	38	40	118
262	Etec Fernando Prestes (EE Prof. Joaquim Izidoro Martins)	Sorocaba	Noite	40	40	28	108
263	Etec de Hortolândia (EE João Franceschini)	Sumaré	Noite	40	34		74
264	Etec de Suzano	Suzano	Noite	40	40	28	108
265	Etec de Ibitinga (Tabatinga)	Tabatinga	Noite	40			40
266	Etec Doutor Francisco Nogueira de Lima (Tambaú)	Tambaú	Noite			35	35
267	Etec Doutor Adail Nunes da Silva	Taquaritinga	Noite	40	33	27	100
268	Etec Professora Terezinha Monteiro dos Santos	Taquarituba	Noite	40	30	30	100
269	Etec Doutor Dário Pacheco Pedroso	Taquarivaí	Noite	40			40
270	Etec Salles Gomes	Tatuí	Noite			33	33
271	Etec Doutor Geraldo José Rodrigues Alckmin	Taubaté	Noite	35	33	26	94





QTD Etecs	Unidade	Município	Período	1.º Módulo	2.º Módulo	3.º Módulo	Total de Alunos
272	Etec Professora Nair Luccas Ribeiro	Teodoro Sampaio	Noite		36		36
273	Etec Doutor Nelson Alves Vianna	Tietê	Noite		33		33
274	Etec Professor Urias Ferreira (Torrinha)	Torrinha	Noite			32	32
275	Etec Professor Massuyuki Kawano	Tupã	Noite	40	38	40	118
276	Etec de Caraguatatuba (Ubatuba)	Ubatuba	Noite		39	27	66
277	Etec Benedito Storani (EE Flávio de Carvalho)	Valinhos	Noite	36	35	27	98
278	Etec de Vargem Grande do Sul	Vargem Grande do Sul	Noite		36		36
279	Etec de Campo Limpo Paulista (Várzea Paulista)	Várzea Paulista	Noite	40			40
280	Etec Paulo Guerreiro Franco	Vera Cruz	Noite		20		20
281	Etec Benedito Storani (Vinhedo)	Vinhedo	Noite			33	33
282	Etec Professor Elias Miguel Júnior	Votorantim	Noite		37	36	73
283	Etec Professor Elias Miguel Júnior (EE Comendador Pereira Inácio)	Votorantim	Noite	40			40
284	Etec Frei Arnaldo Maria de Itaporanga	Votuporanga	Noite	41		19	60
<b>Totais</b>				<b>8.432</b>	<b>8.467</b>	<b>7.049</b>	<b>23.948</b>

Curso: 4. 2 - Comércio

QTD Etecs	Unidade	Município	Período	1.º Módulo	2.º Módulo	3.º Módulo	Total de Alunos
01	Etec Doutor Francisco Nogueira de Lima	Casa Branca	Noite		33		33
02	Etec Professor Armando José Farinazzo (Estrela d'Oeste)	Estrela d'Oeste	Noite	40			40
03	Etec de Francisco Morato	Francisco Morato	Noite	40			40
04	Etec de Registro (Jacupiranga)	Jacupiranga	Noite		34		34
05	Etec Engenheiro Agrônomo Narciso de Medeiros (Miracatu)	Miracatu	Noite	35			35
06	Etec Amim Jundi	Oswaldo Cruz	Noite		30		30
07	Etec Augusto Tortolero Araújo	Paraguacu Paulista	Noite		27		27
08	Etec de Registro	Registro	Noite	35			35
09	Etec Doutor Geraldo José Rodrigues Alckmin (São Luís do Paraitinga)	São Luís do Paraitinga	Noite	35			35
<b>Totais</b>				<b>185</b>	<b>124</b>		<b>309</b>

Curso: 4. 3 - Contabilidade

QTD Etecs	Unidade	Município	Período	1.º Módulo	2.º Módulo	3.º Módulo	Total de Alunos
01	Etec Polivalente de Americana	Americana	Noite	40	36	22	98
02	Etec João Belarmino	Amparo	Noite	40	31	27	98
03	Etec de São Roque (Araçariguama)	Araçariguama	Noite		36		36
04	Etec de Araçatuba (EE Prof. Vitor Antonio Trindade)	Araçatuba	Noite		34	23	57
05	Etec Professora Anna de Oliveira Ferraz	Araraquara	Noite	39	32		71
06	Etec Pedro D'Arcádia Neto	Assis	Noite	40	35	24	99
07	Etec Comendador João Rays	Barra Bonita	Noite		40		40
08	Etec Engenheiro Herval Bellusci (EE Prof.ª Tsuya Ohino Kimura)	Bastos	Noite		26		26
09	Etec Astor de Mattos Carvalho (EE Prof. Christino Cabral)	Bauru	Noite	40		34	74
10	Etec Bento Quirino (EE Francisco Glicério)	Campinas	Noite		23	25	48
11	Etec de Carapicuíba	Carapicuíba	Noite	40		27	67
12	Etec de Cotia	Cotia	Noite		35		35
13	Etec de Cubatão (EE Afonso Schmidt)	Cubatão	Noite	40	36	29	105





QTD Etec	Unidade	Município	Período	1.º Módulo	2.º Módulo	3.º Módulo	Total de Alunos
14	Etec de Embu	Embu das Artes	Tarde	40	37	31	108
15	Etec Doutor Carolino da Motta e Silva (EE Cardeal Leme)	Espírito Santo do Pinhal	Noite			26	26
16	Etec Professora Terezinha Monteiro dos Santos (Fartura)	Fartura	Noite		28		28
17	Etec Professor Armando José Farinazzo (EE Carlos Barozzi)	Fernandópolis	Noite	40	34		74
18	Etec Doutor Júlio Cardoso	Franca	Noite	40	30	27	97
19	Etec de Francisco Morato	Francisco Morato	Noite		37	32	69
20	Etec Martin Luther King (EE João Crispiniano Soares)	Guarulhos	Noite	35	29	24	88
21	Etec de Ibitinga	Ibitinga	Noite	40			40
22	Etec de Mairinque (EE Prof. Roque Bastos)	Ibiúna	Noite	40			40
23	Etec de Itararé	Itararé	Noite		35		35
24	Etec Professor José Ignácio Azevedo Filho	Ituverava	Noite	40			40
25	Etec Doutor José Luiz Viana Coutinho	Jales	Noite		32		32
26	Etec Vasco Antonio Venchiarutti (EE Dr. Antenor Soares Gandra)	Jundiaí	Noite	42		30	72
27	Etec Professor Eudécio Luiz Vicente (EE Prof. Idene Rodrigues dos Santos)	Junqueirópolis	Noite	40			40
28	Etec Cidade do Livro	Lençóis Paulista	Noite	40		34	74
29	Etec de Mairinque	Mairinque	Noite		35		35
30	Etec Antonio Devisate	Marília	Noite	40	39	34	113
31	Etec Professora Marinês Teodoro de Freitas Almeida (Mendonça)	Mendonça	Noite	38			38
32	Etec Professor Matheus Leite de Abreu (EE Anísio José Moreira)	Mirassol	Noite	40			40
33	Etec Pedro Ferreira Alves	Mogi Mirim	Noite	40		32	72
34	Etec de Nova Odessa (EE Prof. Silvânia Aparecida Santos)	Nova Odessa	Noite	40			40
35	Etec Professora Marinês Teodoro de Freitas Almeida	Novo Horizonte	Noite			38	38
36	Etec Professor Alcídio de Souza Prado	Orlândia	Noite		35		35
37	Etec Dr. Celso Giglio	Osasco	Noite	40	35	19	94
38	Etec Amim Jundi	Oswaldo Cruz	Noite			27	27
39	Etec Professor Mário Antônio Verza	Palmital	Noite	40			40
40	Etec João Jorge Geraissate (Penápolis)	Penápolis	Noite		36		36
41	Etec Coronel Fernando Febeliano da Costa	Piracicaba	Noite		35	21	56
42	Etec de Praia Grande	Praia Grande	Manhã	35	34	30	99
43	Etec de Praia Grande (Balneário Maracanã)	Praia Grande	Noite	40	28	19	87
44	Etec Professor Adolpho Arruda Mello	Presidente Prudente	Noite		31	21	52
45	Etec Professor Milton Gazzetti	Presidente Venceslau	Noite	40			40
46	Etec Professora Maria Cristina Medeiros	Ribeirão Pires	Noite	40	37	33	110
47	Etec de Itararé (Riversul)	Riversul	Noite		28		28
48	Etec Professor Doutor José Dagnoni (EE Comendador Emílio Romi)	Santa Bárbara d'Oeste	Noite			24	24
49	Etec Manoel dos Reis Araújo (EE Nelson Fernandes)	Santa Rita do Passa Quatro	Noite			11	11
50	Etec Bartolomeu Bueno da Silva - Anhanguera	Santana de Parnaíba	Noite	40	39	29	108
51	Etec Júlio de Mesquita (EE Prof.ª Esther Medina)	Santo André	Noite		36		36
52	Etec Lauro Gomes	São Bernardo do Campo	Noite	40	40	25	105
53	Etec Philadelpho Gouvea Netto	São José do Rio Preto	Noite	40	42	29	111
54	Etec Professora Ilza Nascimento Pintus (EE Prof. José Vieira Macedo)	São José dos Campos	Noite		30	28	58
55	Etec Professor Camargo Aranha	São Paulo	Noite	39	35	32	106
56	Etec Professor Horácio Augusto da Silveira	São Paulo	Noite	40	34	36	110
57	Etec José Rocha Mendes (EE Brasília Machado)	São Paulo	Noite	40			40
58	Etec José Rocha Mendes (EE Amadeu Amaral)	São Paulo	Noite	40	32	26	98





QTD Etec	Unidade	Município	Período	1.º Módulo	2.º Módulo	3.º Módulo	Total de Alunos
59	Etec Martin Luther King (EE República do Paraguay)	São Paulo	Noite			24	24
60	Etec de Guaianazes (CEU Lajeado)	São Paulo	Noite	35	34	27	96
61	Etec Doutora Maria Augusta Saraiva	São Paulo	Noite	39		25	64
62	Etec de Itaquera	São Paulo	Noite	40	40	32	112
63	Etec de Sapopemba (CEU Sapopemba)	São Paulo	Noite	30	23	28	81
64	Etec de Vila Formosa	São Paulo	Noite	40	33	26	99
65	Etec Takashi Morita	São Paulo	Noite		39		39
66	Etec Zona Leste	São Paulo	Noite	40	37	25	102
67	Etec Jardim Ângela	São Paulo	Noite	45	41	28	114
68	Etec Abdias do Nascimento	São Paulo	Noite		27	22	49
69	Etec Gildo Marçal Bezerra Brandão	São Paulo	Noite			32	32
70	Etec Professora Doutora Doroti Quiami Kanashiro Toyohara	São Paulo	Noite	40		35	75
71	Etec Gustavo Teixeira	São Pedro	Noite	39			39
72	Etec de São Roque	São Roque	Noite			29	29
73	Etec Fernando Prestes	Sorocaba	Noite	40	40	32	112
74	Etec de Suzano	Suzano	Noite	40	40	29	109
75	Etec Professora Terezinha Monteiro dos Santos (Taguai)	Taguaí	Noite		28		28
76	Etec Professor Rodolpho José Del Guerra (Tapiratiba)	Tapiratiba	Noite			31	31
77	Etec Pedro D'Arcádia Neto (Tarumã)	Tarumã	Noite			11	11
78	Etec Doutor Nelson Alves Vianna	Tietê	Noite	40		26	66
79	Etec Professor Massuyuki Kawano	Tupã	Noite		40		40
<b>Totais</b>				<b>1.856</b>	<b>1.709</b>	<b>1.391</b>	<b>4.956</b>

Curso:	4.4 - Finanças
--------	----------------

QTD Etec	Unidade	Município	Período	1.º Módulo	2.º Módulo	3.º Módulo	Total de Alunos
01	Etec Prefeito Alberto Feres (EE Dr. Cesário Coimbra)	Araras	Noite		27		27
02	Etec Bento Quirino (EE Francisco Glicério)	Campinas	Noite		30	17	47
03	Etec Doutor Carolino da Motta e Silva (EE Cardeal Leme)	Espírito Santo do Pinhal	Noite		32		32
04	Etec Joaquim Ferreira do Amaral (Itapuá)	Itapuá	Noite		36		36
05	Etec Prefeito Braz Paschoalin	Jandira	Noite	40	36	27	103
06	Etec Joaquim Ferreira do Amaral (EE Prof. Túlio Espindola de Castro)	Jaú	Noite	40		27	67
07	Etec Professor Alcídio de Souza Prado	Orlândia	Noite	40		22	62
08	Etec Jacinto Ferreira de Sá (EE Virginia Ramalho)	Ourinhos	Noite		28		28
09	Etec Professor Milton Gazzetti	Presidente Venceslau	Noite		27		27
10	Etec Philadelpho Gouvea Netto	São José do Rio Preto	Noite	40			40
11	Etec Professor Camargo Aranha	São Paulo	Noite		33		33
12	Etec Juscelino Kubitschek de Oliveira (CEU Caminho do Mar)	São Paulo	Noite	30	28	8	66
13	Etec Fernando Prestes	Sorocaba	Tarde	40			40
<b>Totais</b>				<b>230</b>	<b>277</b>	<b>101</b>	<b>608</b>





Curso: 4.5 - Logística

QTD Etec	Unidade	Município	Período	1.º Módulo	2.º Módulo	3.º Módulo	Total de Alunos
01	Etec Polivalente de Americana	Americana	Noite	40	35	24	99
02	Etec João Belarmino	Amparo	Noite	40	40	22	102
03	Etec Sebastiana Augusta de Moraes (EE Alice Marques da Silva Rocha)	Andradina	Noite	40			40
04	Etec Professora Anna de Oliveira Ferraz (EE Bento de Abreu)	Araraquara	Noite	40	32	39	111
05	Etec Prefeito Alberto Feres (EE Dr. Cesário Coimbra)	Araras	Noite	40			40
06	Etec Trajano Camargo (Artur Nogueira)	Artur Nogueira	Noite	40			40
07	Etec Professora Luzia Maria Machado	Arujá	Noite	40	41	37	118
08	Etec Professor Carmine Biagio Tundisi	Atibaia	Noite		39		39
09	Etec Professor Matheus Leite de Abreu (Bálsamo)	Bálsamo	Noite		33		33
10	Etec Comendador João Rays	Barra Bonita	Noite	40			40
11	Etec Rodrigues de Abreu	Bauru	Noite	40	35	20	95
12	Etec Doutor Domingos Minicucci Filho (Bofete)	Bofete	Noite		34		34
13	Etec Salles Gomes (Boituva)	Boituva	Noite	40			40
14	Etec Benedito Storani (Cabreúva)	Cabreúva	Noite			34	34
15	Etec Machado de Assis	Caçapava	Noite			31	31
16	Etec Gino Rezaghi	Cajamar	Noite	40	35	27	102
17	Etec Bento Quirino	Campinas	Noite	35	36	30	101
18	Etec Bento Quirino (EE Hercy Moraes)	Campinas	Noite	35			35
19	Etec Bento Quirino (EE Orlando Signorelli)	Campinas	Noite	35	35	19	89
20	Etec de Campo Limpo Paulista	Campo Limpo Paulista	Noite	40		31	71
21	Etec Deputado Ary de Camargo Pedroso (Capivari)	Capivari	Noite			26	26
22	Etec de Caraguatatuba	Caraguatatuba	Noite	40			40
23	Etec Doutor Francisco Nogueira de Lima	Casa Branca	Noite	40			40
24	Etec de Cerquilha	Cerquilha	Noite			24	24
25	Etec Trajano Camargo (EE Célio Rodrigues Alves)	Cosmópolis	Noite		32		32
26	Etec Professor José Sant' Ana de Castro	Cruzeiro	Noite	40			40
27	Etec de Cubatão	Cubatão	Noite	40	40	32	112
28	Etec Juscelino Kubitschek de Oliveira	Diadema	Noite	40	34	27	101
29	Etec de Embu	Embu das Artes	Tarde			28	28
			Noite	40	39		79
30	Etec Doutor Carolino da Motta e Silva (EE Cardeal Leme)	Espírito Santo do Pinhal	Noite	40			40
31	Etec de Ferraz de Vasconcelos	Ferraz de Vasconcelos	Noite	40	36	29	105
32	Etec Doutor Júlio Cardoso	Franca	Noite		37		37
33	Etec Doutor Emílio Hernandez Aguilar	Franco da Rocha	Tarde	38	41	34	113
			Noite	36	40	40	116
34	Etec Professora Anna de Oliveira Ferraz (Gavião Peixoto)	Gavião Peixoto	Noite		40		40
35	Etec Pedro Badran (Guará)	Guará	Noite	40			40
36	Etec Bento Carlos Botelho do Amaral	Guariba	Noite			30	30
37	Etec Alberto Santos Dumont	Guarujá	Noite	40		32	72
38	Etec Professor Aprígio Gonzaga (EE Coronel Ary Gomes)	Guarulhos	Noite	40	38	32	110
39	Etec de Ibaté	Ibaté	Noite		35		35
40	Etec de Ibitinga	Ibitinga	Noite			21	21
41	Etec de Mairinque (EE Prof. Roque Bastos)	Ibiúna	Noite		37	23	60



QTD Etecs	Unidade	Município	Período	1.º Módulo	2.º Módulo	3.º Módulo	Total de Alunos
42	Etec Doutor Demétrio Azevedo Júnior (EE Otávio Ferrari)	Itapeva	Noite		37		37
43	Etec Prefeito Braz Paschoalin (Itapevi)	Itapevi	Noite			24	24
44	Etec João Maria Stevanatto (EE Antônio Caio)	Itapira	Noite			29	29
45	Etec Rosa Perrone Scavone	Itatiba	Noite		40	30	70
46	Etec Martinho Di Ciero (EE Regente Feijó)	Itu	Noite	35	33	26	94
47	Etec Cônego José Bento	Jacareí	Noite		39		39
48	Etec Professor André Bogasian (EE Prof. Vicente Themudo Lessa)	Jandira	Noite	40	25	18	83
49	Etec Joaquim Ferreira do Amaral (EE Prof. Túlio Espindola de Castro)	Jaú	Noite		29		29
50	Etec Vasco Antonio Venchiarutti (EE Prof.ª Maria de Lourdes de Franca Silveira)	Jundiá	Noite		37		37
51	Etec Vasco Antonio Venchiarutti (EE Dr. Antenor Soares Gandra)	Jundiá	Noite	40	37		77
52	Etec Cidade do Livro	Lençóis Paulista	Noite		37		37
53	Etec Padre Carlos Leônico da Silva	Lorena	Noite		33	26	59
54	Etec Gino Rezaghi (Louveira)	Louveira	Noite			18	18
55	Etec de Mairinque	Mairinque	Noite	40	35	32	107
56	Etec Antonio Devisate (EE Monsenhor Bicudo)	Marília	Noite	40	40	34	114
57	Etec Euro Albino de Souza	Magi Guaçu	Noite		39	29	68
58	Etec Pedro Ferreira Alves	Magi Mirim	Noite		38	29	67
59	Etec de Monte Mor	Monte Mor	Noite		30		30
60	Etec Rosa Perrone Scavone (Morungaba)	Morungaba	Noite	39			39
61	Etec de Nova Odessa (EE Prof. Silvânia Aparecida Santos)	Nova Odessa	Noite	40	37	26	103
62	Etec Professor André Bogasian	Osasco	Noite	40	33	54	127
63	Etec Amim Jundi	Oswaldo Cruz	Noite	40			40
64	Etec Professor Urias Ferreira (EE Anchieta)	Pederneiras	Noite			29	29
65	Etec de Ilha Solteira (EE Cel. Francisco Schmidt)	Pereira Barreto	Noite		38		38
66	Etec de Peruíbe	Peruíbe	Noite	40	32	21	93
67	Etec João Gomes de Araújo (EE Alzira Franco)	Pindamonhangaba	Noite	40		30	70
68	Etec Deputado Ary de Camargo Pedroso	Piracicaba	Noite	40	40	27	107
69	Etec Tenente Aviador Gustavo Klug	Pirassununga	Noite			29	29
70	Etec de Praia Grande	Praia Grande	Noite	35	27	34	96
71	Etec Professora Maria Cristina Medeiros	Ribeirão Pires	Noite	40	37	30	107
72	Etec Professor Armando Bayeux da Silva	Rio Claro	Noite	40	37	31	108
73	Etec Doutor José Cury	Rio das Pedras	Noite	35		16	51
74	Etec Professor Doutor José Dagnoni	Santa Bárbara d'Oeste	Noite	40			40
75	Etec Professor Doutor José Dagnoni (EE Comendador Emílio Romi)	Santa Bárbara d'Oeste	Noite		27	29	56
76	Etec João Elias Margutti	Santa Cruz das Palmeiras	Noite			26	26
77	Etec de Santa Isabel	Santa Isabel	Noite	40	39		79
78	Etec de Mauá (EE Joaquim Lúcio Cardoso Filho)	Santo André	Noite		40	34	74
79	Etec Dona Escolástica Rosa	Santos	Tarde	40	26	30	96
80	Etec Dona Escolástica Rosa (EE Prof.ª Zulmira Campos)	Santos	Noite	40	40	34	114
81	Etec Lauro Gomes	São Bernardo do Campo	Tarde	40	38	28	106
			Noite	40	41	34	115
82	Etec Lauro Gomes (EE Prof.ª Cynira Pires dos Santos)	São Bernardo do Campo	Noite	40	32	31	103
83	Etec Professora Ilza Nascimento Pintus (EE Prof. José Vieira Macedo)	São José dos Campos	Noite	40	31	29	100
84	Etec Jorge Street (CEU Parque Bristol)	São Paulo	Noite		28		28
85	Etec Professor Basílides de Godoy (CEU Parque Anhanguera)	São Paulo	Noite	35	25	28	88





QTD Etecs	Unidade	Município	Período	1.º Módulo	2.º Módulo	3.º Módulo	Total de Alunos
86	Etec Professor Horácio Augusto da Silveira	São Paulo	Noite	40	40		80
87	Etec Professor Horácio Augusto da Silveira (EE Cônego João Ligabue)	São Paulo	Noite	40	28	24	92
88	Etec de Guaianazes (CEU Jambeiro)	São Paulo	Noite	35	33		68
89	Etec da Zona Sul (CEU Capão Redondo)	São Paulo	Noite	30	28	22	80
90	Etec da Zona Sul (CEU Vila do Sol)	São Paulo	Noite	30	29		59
91	Etec da Zona Sul (CEU Cantos do Amanhecer)	São Paulo	Noite	30	23	25	78
92	Etec da Zona Sul (CEU Três Lagos)	São Paulo	Noite	30		19	49
93	Etec Parque da Juventude	São Paulo	Noite	40	38	35	113
94	Etec de Sapopemba (EE Stefan Zweig)	São Paulo	Noite	40	40	31	111
95	Etec de Cidade Tiradentes (CEU Alto Alegre)	São Paulo	Noite	30	30	23	83
96	Etec Takashi Morita (EE Paulo Eiró)	São Paulo	Noite			40	40
97	Etec Zona Leste	São Paulo	Noite	40	38	36	114
98	Etec Parque Belém	São Paulo	Noite	40	39		79
99	Etec Raposo Tavares	São Paulo	Noite	40	35	24	99
100	Etec Gildo Marçal Bezerra Brandão	São Paulo	Noite	40	37	35	112
101	Etec Jaraguá	São Paulo	Noite	40	38	33	111
102	Etec Doutora Ruth Cardoso (EE Enio Vilas Boas)	São Vicente	Noite	40	34	31	105
103	Etec José Martimiano da Silva (EE Winston Churchill)	Sertãozinho	Noite	40		30	70
104	Etec Fernando Prestes	Sorocaba	Manhã	40	35		75
			Tarde			32	32
105	Etec Fernando Prestes (EE Prof. Joaquim Izidoro Martins)	Sorocaba	Noite	40	36	32	108
106	Etec Doutor Adail Nunes da Silva	Taquaritinga	Noite			31	31
107	Etec Doutor Geraldo José Rodrigues Alckmin	Taubaté	Noite	35	30	32	97
108	Etec Professora Nair Luccas Ribeiro	Teodoro Sampaio	Noite	44			44
109	Etec Benedito Storani (EE Flávio de Carvalho)	Valinhos	Noite	36	28	23	87
110	Etec de Mairinque (Vargem Grande Paulista)	Vargem Grande Paulista	Noite		36		36
111	Etec Professor Elias Miguel Júnior	Votorantim	Noite		34		34
<b>Totais</b>				<b>2.898</b>	<b>2.730</b>	<b>2.175</b>	<b>7.803</b>

Curso:	4.6 - Marketing
--------	-----------------

QTD Etecs	Unidade	Município	Período	1.º Módulo	2.º Módulo	3.º Módulo	Total de Alunos
01	Etec Doutor Domingos Minicucci Filho (Anhembí)	Anhembí	Noite	40			40
02	Etec de Araçatuba (EE Manoel Bento da Cruz)	Araçatuba	Noite	38			38
03	Etec Comendador João Rays	Barra Bonita	Noite			39	39
04	Etec Doutor Nelson Alves Vianna (Conchas)	Conchas	Noite	40			40
05	Etec Professor José Sant' Ana de Castro	Cruzeiro	Noite	40		29	69
06	Etec de Ibitinga	Ibitinga	Noite			22	22
07	Etec de Lins (EE Fernando Costa)	Lins	Noite		34	23	57
08	Etec Francisco Garcia	Mococa	Noite		40		40
09	Etec Professora Marinês Teodoro de Freitas Almeida	Novo Horizonte	Noite			27	27
10	Etec Professor Alcídio de Souza Prado	Orlândia	Noite	40			40
11	Etec Professor André Bogasian	Osasco	Noite	40	34	28	102
12	Etec Tenente Aviador Gustavo Klug	Pirassununga	Noite		39		39





QTD Etecs	Unidade	Município	Período	1.º Módulo	2.º Módulo	3.º Módulo	Total de Alunos
13	Etec Professor Adolpho Arruda Mello	Presidente Prudente	Noite	35			35
14	Etec Professor Massuyuki Kawano (Quintana)	Quintana	Noite		33		33
15	Etec Pedro Badran	São Joaquim da Barra	Noite		36		36
16	Etec Professora Ilza Nascimento Pintus (EE Prof. José Vieira Macedo)	São José dos Campos	Noite	40		24	64
17	Etec Carlos de Campos (EE Presidente Roosevelt)	São Paulo	Noite	34	27	11	72
18	Etec Guaracy Silveira (EE Godofredo Furtado)	São Paulo	Noite			17	17
19	Etec Martin Luther King	São Paulo	Noite	40	37	29	106
20	Etec Parque da Juventude	São Paulo	Noite	40	33	28	101
21	Etec de Sapopemba	São Paulo	Noite	40	34	25	99
22	Etec Doutor Adail Nunes da Silva (EE 9 de Julho)	Taquaritinga	Noite		31		31
23	Etec Doutor Geraldo José Rodrigues Alckmin	Taubaté	Noite	35		25	60
24	Etec Professor Elias Miguel Júnior (EE Comendador Pereira Inácio)	Votorantim	Noite		31		31
<b>Totais</b>				<b>502</b>	<b>409</b>	<b>327</b>	<b>1.238</b>

Curso: 4.7 - Recursos Humanos

QTD Etecs	Unidade	Município	Período	1.º Módulo	2.º Módulo	3.º Módulo	Total de Alunos
01	Etec Professor Eudécio Luiz Vicente	Adamantina	Tarde	34			34
			Noite		32		32
02	Etec de Vargem Grande do Sul (Águas da Prata)	Águas da Prata	Noite		27		27
03	Etec Polivalente de Americana	Americana	Noite	40	40	23	103
04	Etec de Apiaí	Apiaí	Noite	40		37	77
05	Etec de Araçatuba (EE Prof. Vitor Antonio Trindade)	Araçatuba	Noite	40			40
06	Etec Professora Anna de Oliveira Ferraz (EE Bento de Abreu)	Araraquara	Noite	40	37	36	113
07	Etec Prefeito Alberto Feres (EE Dr. Cesário Coimbra)	Araras	Noite	40		26	66
08	Etec Professora Luzia Maria Machado	Arujá	Tarde	40	38	33	111
			Noite	40		38	78
09	Etec de Araçatuba (Auriflama)	Auriflama	Noite		37		37
10	Etec Professor Fausto Mazzola (EE Col. João Cruz)	Avaré	Noite	34	28		62
11	Etec Joaquim Ferreira do Amaral (Bariri)	Bariri	Noite		35		35
12	Etec Coronel Raphael Brandão (EE Doutor Antonio Olympio)	Barretos	Noite	40	39	26	105
13	Etec de Barueri	Barueri	Noite	40	27	27	94
14	Etec Engenheiro Herval Bellusci (EE Prof.ª Tsuya Ohino Kimura)	Bastos	Noite		28		28
15	Etec Antonio de Pádua Cardoso	Batatais	Noite	40	36	28	104
16	Etec Astor de Mattos Carvalho (EE Prof. Christino Cabral)	Bauru	Noite		36	39	75
17	Etec Professor Ídio Zucchi	Bebedouro	Noite		37		37
18	Etec Doutor Renato Cordeiro	Birigui	Noite	38			38
19	Etec Professora Marinês Teodoro de Freitas Almeida (Borborema)	Borborema	Noite		32		32
20	Etec Benedito Storani (Cabreúva)	Cabreúva	Noite			30	30
21	Etec Machado de Assis	Caçapava	Noite	40	35	27	102
22	Etec Professora Helcy Moreira Martins Aguiar	Cafelândia	Noite	40		29	69
23	Etec Gino Rezaghi	Cajamar	Noite	40			40
24	Etec Bento Quirino (EE Hercy Moraes)	Campinas	Noite	35	31		66
25	Etec Bento Quirino (EE Francisco Glicério)	Campinas	Noite	35	32	28	95





QTD Etec	Unidade	Município	Período	1.º Módulo	2.º Módulo	3.º Módulo	Total de Alunos
26	Etec Salles Gomes (Cesário Lange)	Cesário Lange	Noite		30		30
27	Etec Professor Pedro Leme Brisolla Sobrinho (Chavantes)	Chavantes	Noite		36		36
28	Etec Professor Ídio Zucchi (Colina)	Colina	Noite			29	29
29	Etec Professor Jadyr Salles (Descalvado)	Descalvado	Noite			35	35
30	Etec Joaquim Ferreira do Amaral (Dois Córregos)	Dois Córregos	Noite		37		37
31	Etec José Martimiano da Silva (Dumont)	Dumont	Noite		40		40
32	Etec Doutor Júlio Cardoso (EE Prof. Antonio Fachada)	Franca	Noite			24	24
33	Etec Bento Carlos Botelho do Amaral	Guariba	Noite	40			40
34	Etec de Ibaté	Ibaté	Noite	40			40
35	Etec de Ibitinga	Ibitinga	Noite		39		39
36	Etec Antonio Junqueira da Veiga	Igarapava	Noite		30		30
37	Etec de Ilha Solteira (EE Urubupungá)	Ilha Solteira	Noite			29	29
38	Etec Professor Pedro Leme Brisolla Sobrinho	Ipaussu	Noite			33	33
39	Etec Doutor Dário Pacheco Pedrosa (Itaberá)	Itaberá	Noite			33	33
40	Etec de Itararé	Itararé	Noite	40		32	72
41	Etec Rosa Perrone Scavone	Itatiba	Noite	40			40
42	Etec Professor Ídio Zucchi (EE Aurélio Arrobas Martins)	Jaboticabal	Noite	35			35
43	Etec Doutor José Luiz Viana Coutinho	Jales	Noite	40		29	69
44	Etec Ângelo Cavalheiro (Jardinópolis)	Jardinópolis	Noite		34		34
45	Etec Joaquim Ferreira do Amaral (EE Prof. Túlio Espíndola de Castro)	Jaú	Noite	40		23	63
46	Etec de Cerquilha (Laranjal Paulista)	Laranjal Paulista	Noite			31	31
47	Etec Deputado Salim Sedeh	Leme	Noite	40	34	35	109
48	Etec de Mairinque	Mairinque	Tarde			35	35
49	Etec Sylvio de Mattos Carvalho	Matão	Noite	40	35	32	107
50	Etec Sebastiana Augusta de Moraes (EE Dona Noemia Dias Perotti)	Mirandópolis	Noite	38		28	66
51	Etec Professor Matheus Leite de Abreu (EE Anísio José Moreira)	Mirassol	Noite		31	20	51
52	Etec Francisco Garcia (EE Oscar Villares)	Mococa	Noite			31	31
53	Etec de Monte Mor	Monte Mor	Noite	35		33	68
54	Etec Professor Doutor Antonio Eufrásio Toledo (Narandiba)	Narandiba	Noite	39			39
55	Etec de Olímpia	Olímpia	Noite	40			40
56	Etec Professor Alcídio de Souza Prado	Orlândia	Noite		38		38
57	Etec Professor André Bogasian	Osasco	Noite	40	30		70
58	Etec Amim Jundi	Oswaldo Cruz	Noite			19	19
59	Etec Jacinto Ferreira de Sá (EE Virgínia Ramalho)	Ourinhos	Noite	39		19	58
60	Etec de Ilha Solteira (EE Cel. Francisco Schmidt)	Pereira Barreto	Noite			36	36
61	Etec João Gomes de Araújo (EE Prof. Rubens Zamith)	Pindamonhangaba	Noite		38		38
62	Etec Deputado Ary de Camargo Pedrosa	Piracicaba	Noite	40	40	24	104
63	Etec Tenente Aviador Gustavo Klug	Pirassununga	Noite	40	38	37	115
64	Etec Professor Jadyr Salles	Porto Ferreira	Noite	35			35
65	Etec Professor Milton Gazzetti	Presidente Venceslau	Noite	39	26	24	89
66	Etec Professora Anna de Oliveira Ferraz (Rincão)	Rincão	Noite			30	30
67	Etec Professor Armando Bayeux da Silva (EE Prof. João Batista Leme)	Rio Claro	Noite	40	25	28	93
68	Etec de Rio Grande da Serra	Rio Grande da Serra	Noite	40	37		77
69	Etec Amim Jundi (Sagres)	Sagres	Noite	35			35
70	Etec Professor Doutor José Dagnoni	Santa Bárbara d'Oeste	Noite	40	38	29	107





QTD Etecs	Unidade	Município	Período	1.º Módulo	2.º Módulo	3.º Módulo	Total de Alunos
71	Etec Manoel dos Reis Araújo	Santa Rita do Passa Quatro	Noite		28		28
72	Etec de Santa Rosa de Viterbo	Santa Rosa de Viterbo	Noite	40		38	78
73	Etec Professora Ermelinda Giannini Teixeira	Santana de Parnaíba	Noite	40	36	33	109
74	Etec Professor Milton Gazzetti (Santo Anastácio)	Santo Anastácio	Noite	40			40
75	Etec Júlio de Mesquita (EE Prof. Adamastor de Carvalho)	Santo André	Noite	40	33	28	101
76	Etec Juscelino Kubitschek de Oliveira (EE Senador Robert Kennedy)	São Bernardo do Campo	Noite	40	38	26	104
77	Etec Paulino Botelho (EE Prof. Arlindo Bittencourt)	São Carlos	Noite	40			40
78	Etec Philadelpho Gouvea Netto	São José do Rio Preto	Noite	40	40	23	103
79	Etec de São Paulo (CEU Butantã)	São Paulo	Noite	27	21	12	60
80	Etec Professor Basíliades de Godoy (EE Prof. Ayres de Moura)	São Paulo	Noite			27	27
81	Etec Professor Basíliades de Godoy (EE Prof. Guiomar Rocha Rinaldi)	São Paulo	Noite	40	39	25	104
82	Etec Professor Basíliades de Godoy (CEU Parque Anhanguera)	São Paulo	Noite	35			35
83	Etec Guaracy Silveira	São Paulo	Noite	41	32	18	91
84	Etec José Rocha Mendes (EE Brasília Machado)	São Paulo	Noite		39	26	65
85	Etec de Guaianazes (CEU Lajeado)	São Paulo	Noite	35	34	24	93
86	Etec Professor André Bogasian (CEU Jaguaré)	São Paulo	Noite	35	28		63
87	Etec Parque da Juventude (CEU Jaçanã)	São Paulo	Noite	30	18	17	65
88	Etec de Sapopemba (EE Stefan Zweig)	São Paulo	Noite	40	39	34	113
89	Etec Tereza Aparecida Cardoso Nunes de Oliveira	São Paulo	Noite	40	40	31	111
90	Etec de Cidade Tiradentes (CEU Alto Alegre)	São Paulo	Noite	30	30	22	82
91	Etec Zona Leste (CEU Azul da Cor do Mar)	São Paulo	Noite	36	31	27	94
92	Etec Zona Leste (CEU Parque São Carlos)	São Paulo	Noite	30	25	19	74
93	Etec Zona Leste (EE Paulo Kobayashi)	São Paulo	Noite	29	23	18	70
94	Etec Jardim Ângela	São Paulo	Noite	41	36	33	110
95	Etec Gustavo Teixeira	São Pedro	Noite		32		32
96	Etec José Martimiano da Silva (EE Winston Churchill)	Sertãozinho	Noite	40	37		77
97	Etec Professor Marcos Uchôas dos Santos Penchel (Silveiras)	Silveiras	Noite		38		38
98	Etec Armando Pannunzio	Sorocaba	Noite	40	40	32	112
99	Etec Doutor Nelson Alves Vianna	Tietê	Noite	40		25	65
100	Etec Professor Massuyuki Kawano	Tupã	Noite	40	40	30	110
101	Etec Sebastiana Augusta de Moraes (EE Vicente Barbosa)	Valparaíso	Noite	40		29	69
102	Etec de Vargem Grande do Sul	Vargem Grande do Sul	Noite	40		31	71
103	Etec Professor Elias Miguel Júnior	Votorantim	Noite	40		27	67
<b>Totais</b>				<b>2.640</b>	<b>2.060</b>	<b>1.840</b>	<b>6.540</b>

Curso: 4.B - Secretariado

QTD Etecs	Unidade	Município	Período	1.º Módulo	2.º Módulo	3.º Módulo	Total de Alunos
01	Etec Professora Anna de Oliveira Ferraz	Araraquara	Noite	39	35		74
02	Etec Comendador João Rays	Barra Bonita	Noite			30	30
03	Etec Professor Armando José Farinazzo	Fernandópolis	Noite	40			40
04	Etec Doutor Júlio Cardoso	Franca	Noite	40	30	34	104
05	Etec Alberto Santos Dumont	Guarujá	Tarde	40	40	27	107
06	Etec de Hortolândia	Hortolândia	Noite	40	36		76
07	Etec Darcy Pereira de Moraes	Itapetininga	Noite	40	35		75





QTD Etecs	Unidade	Município	Período	1.º Módulo	2.º Módulo	3.º Módulo	Total de Alunos
08	Etec de Lins (EE Fernando Costa)	Lins	Noite	40		25	65
09	Etec Presidente Vargas	Mogi das Cruzes	Noite	44	35	29	108
10	Etec Jacinto Ferreira de Sá (EE Virgínia Ramalho)	Ourinhos	Noite	39			39
11	Etec José Martimiano da Silva	Ribeirão Preto	Manhã	40	30	20	90
			Noite	40	35	36	111
12	Etec Lauro Gomes	São Bernardo do Campo	Tarde	40	36	31	107
			Noite	40	40	33	113
13	Etec Pedro Badran	São Joaquim da Barra	Noite		38		38
14	Etec Albert Einstein	São Paulo	Noite	40	35	23	98
15	Etec Professor Aprígio Gonzaga	São Paulo	Noite		35		35
16	Etec da Zona Sul (CEU Vila Rubi - Jornalista Alexandre Kadunc)	São Paulo	Noite		22	20	42
17	Etec Tereza Aparecida Cardoso Nunes de Oliveira	São Paulo	Noite	40			40
18	Etec Raposo Tavares	São Paulo	Noite	40	35		75
19	Etec de São Sebastião	São Sebastião	Noite	40			40
20	Etec Fernando Prestes	Sorocaba	Noite	40		31	71
21	Etec Doutor Adail Nunes da Silva (EE 9 de Julho)	Taquaritinga	Noite	40	35	37	112
<b>Totais</b>				<b>762</b>	<b>552</b>	<b>376</b>	<b>1.690</b>

Curso: 4.9 - Serviços Jurídicos

QTD Etecs	Unidade	Município	Período	1.º Módulo	2.º Módulo	3.º Módulo	Total de Alunos
01	Etec Sebastiana Augusta de Moraes (EE Alice Marques da Silva Rocha)	Andradina	Noite	41	39	33	113
02	Etec João Jorge Geraissate (Avanhandava)	Avanhandava	Noite	39			39
03	Etec Professor Fausto Mazzola (EE Cel. João Cruz)	Avaré	Noite	33			33
04	Etec Coronel Raphael Brandão (EE Doutor Antonio Olympio)	Barretos	Noite	40	38	28	106
05	Etec Rodrigues de Abreu (EE Ernesto Monte)	Bauru	Noite	40	35	29	104
06	Etec Professor Ídio Zucchi	Bebedouro	Noite	40		33	73
07	Etec Doutor Celso Charuri	Capão Bonito	Noite	40	40	26	106
08	Etec Professor Armando José Farinazzo (EE Carlos Barozzi)	Fernandópolis	Noite		33	32	65
09	Etec Martin Luther King (EE João Crispiniano Soares)	Guarulhos	Noite	35	30	31	96
10	Etec de Ilha Solteira (EE Urubupungá)	Ilha Solteira	Noite		36		36
11	Etec Darcy Pereira de Moraes	Itapetininga	Noite		33	29	62
12	Etec de Itararé	Itararé	Noite		36		36
13	Etec Professor José Ignácio Azevedo Filho	Ituverava	Noite	40		35	75
14	Etec Professor Ídio Zucchi (EE Aurélio Arrobas Martins)	Jaboticabal	Noite		31	24	55
15	Etec Prefeito Braz Paschoalin	Jandira	Noite	42	34	25	101
16	Etec de Lins (EE Fernando Costa)	Lins	Noite	40	38	24	102
17	Etec Padre Carlos Leônicio da Silva	Lorena	Noite	40	38	27	105
18	Etec Antonio Devisate (EE Monsenhor Bicudo)	Marília	Noite	40	40	25	105
19	Etec Sebastiana Augusta de Moraes (EE Dona Noemia Dias Perotti)	Mirandópolis	Noite		26		26
20	Etec Francisco Garcia	Mococa	Tarde		28		28
21	Etec Francisco Garcia (EE Oscar Villares)	Mococa	Noite			24	24
22	Etec Professora Marinês Teodoro de Freitas Almeida	Novo Horizonte	Noite		40		40
23	Etec de Olímpia	Olímpia	Noite		36	23	59



QTD Etecs	Unidade	Município	Período	1.º Módulo	2.º Módulo	3.º Módulo	Total de Alunos
24	Etec Professor Mário Antônio Verza	Palmital	Noite	40	36		76
25	Etec de Ilha Solteira (EE Col. Francisco Schmidt)	Pereira Barreto	Noite	40			40
26	Etec João Gomes de Araújo	Pindamonhangaba	Noite	40	38	33	111
27	Etec Professor Adolpho Arruda Mello	Presidente Prudente	Noite			23	23
28	Etec José Martimiano da Silva (EE Prof. Sebastião Fernandes Palma)	Ribeirão Preto	Noite	40	32	28	100
29	Etec Professor Doutor José Dagnoni	Santa Bárbara d'Oeste	Noite	40	36	27	103
30	Etec Manoel dos Reis Araújo (EE Nelson Fernandes)	Santa Rita do Passa Quatro	Noite			16	16
31	Etec Jorge Street (EE Prof.ª Maria Trujillo Torloni)	São Caetano do Sul	Noite	35	27	23	85
32	Etec Getúlio Vargas (EE Professor Roldão Lopes de Barros)	São Paulo	Noite	40	32	34	106
33	Etec Albert Einstein (EE Prof. Carlos de Laet)	São Paulo	Noite		32	27	59
34	Etec Albert Einstein (EE Emiliano Augusto Cavalcante Albuquerque e Melo)	São Paulo	Noite		30		30
35	Etec Martin Luther King (EE República do Paraguay)	São Paulo	Noite	40	34		74
36	Etec de Guaianazes (CEU Jambeiro)	São Paulo	Noite	35	27		62
37	Etec Doutora Maria Augusta Saraiva	São Paulo	Noite	40	35	27	102
38	Etec Parque da Juventude (CEU Jaçanã)	São Paulo	Noite		26	21	47
39	Etec de Sapopemba (CEU Sapopemba)	São Paulo	Noite	29	28	21	78
40	Etec Tereza Aparecida Cardoso Nunes de Oliveira (EE Deputado Raul Pilla)	São Paulo	Noite			28	28
41	Etec Zona Leste	São Paulo	Noite	41	39	35	115
42	Etec Cepam	São Paulo	Noite	40	34	28	102
43	Etec Professor Francisco dos Santos	São Simão	Noite		40		40
44	Etec Doutor Adail Nunes da Silva (EE 9 de Julho)	Taquaritinga	Noite	40	30	32	102
45	Etec Professora Terezinha Monteiro dos Santos	Taquarituba	Noite	40			40
46	Etec Doutor Nelson Alves Vianna	Tietê	Noite		27		27
47	Etec de Caraguatatuba (Ubatuba)	Ubatuba	Noite	40			40
48	Etec Professor Elias Miguel Júnior (EE Comendador Pereira Inácio)	Votorantim	Noite	40		24	64
<b>Totais</b>				<b>1.170</b>	<b>1.214</b>	<b>875</b>	<b>3.259</b>

Curso: 4.10 - Serviços Públicos

QTD Etecs	Unidade	Município	Período	1.º Módulo	2.º Módulo	3.º Módulo	Total de Alunos
01	Etec Coronel Fernando Febeliano da Costa	Piracicaba	Noite			19	19
02	Etec Cepam	São Paulo	Tarde		28		28
			Noite	40	34	23	97
<b>Totais</b>				<b>40</b>	<b>62</b>	<b>42</b>	<b>144</b>

Curso: 4.11 - Técnico Legislativo

QTD Etecs	Unidade	Município	Período	1.º Módulo	2.º Módulo	3.º Módulo	Total de Alunos
01	Etec Coronel Fernando Febeliano da Costa (Escola da Câmara dos Vereadores de Piracicaba)	Piracicaba	Noite	40			40
<b>Totais</b>				<b>40</b>			<b>40</b>



**Curso:** 4.12 - Transações Imobiliárias

QTD Etes	Unidade	Município	Período	1.º Módulo	2.º Módulo	3.º Módulo	Total de Alunos
01	Etec Rodrigues de Abreu (EE Ernesto Monte)	Bauru	Noite		30		30
02	Etec Joaquim Ferreira do Amaral (EE Prof. Túlio Espíndola de Castro)	Jaú	Noite		28		28
03	Etec Vasco Antonio Venchiarutti (EE Dr. Antenor Soares Gandra)	Jundiá	Noite		22		22
04	Etec de Nova Odessa (EE Prof. Silvânia Aparecida Santos)	Nova Odessa	Noite		39		39
05	Etec de Praia Grande	Praia Grande	Noite	35	24	26	85
06	Etec José Rocha Mendes (EE Amadeu Amaral)	São Paulo	Noite	40		24	64
07	Etec Itaquera II	São Paulo	Noite	40	38		78
08	Etec de Caraguatatuba (Ubatuba)	Ubatuba	Noite		37		37
<b>Totais</b>				<b>115</b>	<b>218</b>	<b>50</b>	<b>383</b>

**MédioTec**

A partir deste 2º semestre de 2017, o Centro Estadual de Educação Tecnológica Paula Souza-CEETEPS, através de pactuação com a Secretaria de Educação Profissional e Tecnológica do MEC (SETEC/MEC), está atuando como parceiro ofertante de vagas no 1º módulo dos Cursos do Ensino Técnico Presencial do Programa Mediotec, para alunos que estão cursando a 2ª ou a 3ª série do Ensino Médio regular na Rede Pública Estadual, onde o processo de seleção dos ingressantes é realizado pela Secretaria de Estado da Educação de São Paulo – SEESP e CEETEPS, conforme critérios estabelecidos através da Portaria CEETEPS-GDS nº 1.721, de 2017, de acordo com distribuição a seguir:

**Curso:** 4.2.1 - Administração

QTD Etes	Unidade	Município	Período	1.º Módulo	2.º Módulo	3.º Módulo	Total de Alunos
01	Etec Vasco Antonio Venchiarutti (EE Dr. Antenor Soares Gandra)	Jundiá	Tarde	40			40
02	Etec Professora Ilza Nascimento Pintos (EE Prof. José Vieira Macedo)	São José dos Campos	Tarde	40			40
03	Etec Professor Horácio Augusto da Silveira (EE Cônego João Ligabue)	São Paulo	Tarde	24			24
04	Etec Gildo Marçal Bezerra Brandão	São Paulo	Tarde	40			40
05	Etec de Suzano	Suzano	Tarde	35			35
<b>Totais</b>				<b>179</b>			<b>179</b>

**Curso:** 4.2.2 - Contabilidade

QTD Etes	Unidade	Município	Período	1.º Módulo	2.º Módulo	3.º Módulo	Total de Alunos
01	Etec de Carapicuíba	Carapicuíba	Tarde	40			40
02	Etec de Suzano	Suzano	Tarde	30			30
<b>Totais</b>				<b>70</b>			<b>70</b>

**Curso:** 4.2.3 - Logística

QTD Etes	Unidade	Município	Período	1.º Módulo	2.º Módulo	3.º Módulo	Total de Alunos
01	Etec de Sapopemba (EE Stefan Zweig)	São Paulo	Tarde	25			25
<b>Totais</b>				<b>25</b>			<b>25</b>

**Curso:** 4.2.4 - Marketing

QTD Etes	Unidade	Município	Período	1.º Módulo	2.º Módulo	3.º Módulo	Total de Alunos
01	Etec de Sapopemba	São Paulo	Tarde	25			25
<b>Totais</b>				<b>25</b>			<b>25</b>

Curso: 4.2.5 - Secretariado

QTD Etecs	Unidade	Município	Período	1.º Módulo	2.º Módulo	3.º Módulo	Total de Alunos
01	Etec Raposo Tavares	São Paulo	Tarde	25			25
<b>Totais</b>				<b>25</b>			<b>25</b>

### Ensino Técnico Integrado ao Ensino Médio - Etm

Curso: 4.3.1 - Administração - EJA

QTD Etecs	Unidade	Município	Período	1.º Termo	2.º Termo	3.º Termo	4.º Termo	5.º Termo	6.º Termo	Total de Alunos
01	Etec Professora Helcy Moreira Martins Aguiar	Cafelândia	Noite		15					15
02	Etec de Itararé	Itararé	Noite	19						19
03	Etec Abdias do Nascimento	São Paulo	Noite	40	22		9			71
<b>Totais</b>				<b>59</b>	<b>37</b>		<b>9</b>			<b>105</b>

Curso: 4.3.2 - Administração

QTD Etecs	Unidade	Município	Período	1.ª Série	2.ª Série	3.ª Série	Total de Alunos
01	Etec Professor Eudécio Luiz Vicente	Adamantina	Integral		34		34
02	Etec Arnaldo Pereira Cheregatti	Aguai	Integral	40	37	37	114
03	Etec Polivalente de Americana	Americana	Integral	75	67	67	209
04	Etec Sebastiana Augusta de Moraes (EE Doutor Alvaro Guão)	Andradina	Integral	40	33		73
05	Etec de Apiaí	Apiaí	Integral	39	39		78
06	Etec Professora Anna de Oliveira Ferraz	Araraquara	Integral	38	37		75
07	Etec Professora Luzia Maria Machado	Arujá	Integral	40	40		80
08	Etec Professor Carmine Biagio Tundisi	Atibaia	Integral	40	39	37	116
09	Etec Professor Fausto Mazzola	Avaré	Integral	35	34	31	100
10	Etec de Barueri	Barueri	Integral	40	40	41	121
11	Etec Antonio de Pádua Cardoso	Batatais	Integral	40	40	38	118
12	Etec Rodrigues de Abreu	Bauru	Integral	38	40	38	116
13	Etec Professor Ídio Zucchi	Bebedouro	Integral	40		38	78
14	Etec Doutor Renato Cordeiro	Birigui	Integral	38	38	39	115
15	Etec Doutor Domingos Minicucci Filho	Botucatu	Integral	40	40	34	114
16	Etec Machado de Assis	Caçapava	Integral	39	36		75
17	Etec Professor Marcos Uchôas dos Santos Penchel	Cachoeira Paulista	Integral	40	39	27	106
18	Etec de Caieiras	Caieiras	Integral	40	41		81
19	Etec Gino Rezaghi	Cajamar	Integral	42			42
20	Etec Conselheiro Antonio Prado (EE Prof. Adalberto Prado e Silva)	Campinas	Integral		25	26	51
21	Etec Bento Quirino	Campinas	Integral	35	36	34	105
22	Etec de Caraguatatuba	Caraguatatuba	Integral	40	39	40	119
23	Etec Doutor Francisco Nogueira de Lima	Casa Branca	Integral	38	38	36	112
24	Etec Elias Nechar	Catanduva	Integral	38	38	36	112
25	Etec de Cerquilha	Cerquilha	Integral	39	78	81	198
26	Etec de Cotia	Cotia	Integral	40	38	31	109
27	Etec de Cubatão	Cubatão	Integral	40	40	40	120
28	Etec Juscelino Kubitschek de Oliveira	Diadema	Integral	40	39	38	117



QTD Etecs	Unidade	Município	Período	1.ª Série	2.ª Série	3.ª Série	Total de Alunos
29	Etec de Registro (EE Maria Antônia Chules Princesa)	Eldorado	Integral			30	30
30	Etec de Embu	Embu das Artes	Integral	40	40		80
31	Etec de Embu (EE Solano Trindade)	Embu das Artes	Integral			32	32
32	Etec Professor Armando José Farinazzo (EE Líbero de Almeida Silveiras)	Fernandópolis	Integral	40	40	39	119
33	Etec de Ferraz de Vasconcelos	Ferraz de Vasconcelos	Integral	40	40	40	120
34	Etec Doutor Júlio Cardoso	Franca	Integral	40	38	37	115
35	Etec de Francisco Morato	Francisco Morato	Integral	40			40
36	Etec Coronel Raphael Brandão (Guaíra)	Guaíra	Integral		33		33
37	Etec Professor Alfredo de Barros Santos	Guaratinguetá	Integral	40	41	37	118
38	Etec Bento Carlos Botelho do Amaral	Guariba	Integral	40	39	76	155
39	Etec de Hortolândia	Hortolândia	Integral	80	39	40	159
40	Etec de Hortolândia (EE Prof. Hedy Madalena Bocchi)	Hortolândia	Integral		33	35	68
41	Etec de Hortolândia (EE Prof. Cristiane Chaves Moreira Braga)	Hortolândia	Integral			38	38
42	Etec de Ibaté	Ibaté	Integral	40	37	37	114
43	Etec de Ibaté (EE Edésio Castanho)	Ibaté	Integral	35		28	63
44	Etec de Ibitinga	Ibitinga	Integral	36	35		71
45	Etec Professor Pedro Leme Brisolla Sobrinho	Ipaussu	Integral	39	39	32	110
46	Etec de Itanhaém	Itanhaém	Integral	41	39	38	118
47	Etec Darcy Pereira de Moraes	Itapetininga	Integral	39	38	39	116
48	Etec Doutor Demétrio Azevedo Júnior (EE Jeminiano David Muzel)	Itapeva	Integral			27	27
49	Etec de Itaquaquecetuba	Itaquaquecetuba	Integral	40	40	40	120
50	Etec de Itararé	Itararé	Integral	40	40	36	116
51	Etec de Itararé (EE Prof. Christiano Marques Bonilha)	Itararé	Integral			16	16
52	Etec Martinho Di Ciero (EE Prof. Cícero Siqueira Campos)	Itu	Integral	34		29	63
53	Etec Cônego José Bento	Jacaré	Integral	40	40	40	120
54	Etec Doutor José Luiz Viana Coutinho (EE Dom Artur Horsthuys)	Jales	Integral	32	21		53
55	Etec Prefeito Braz Paschoalin	Jandira	Integral	83	77	74	234
56	Etec Joaquim Ferreira do Amaral	Jaú	Integral	40	40	39	119
57	Etec Deputado Salim Sedeh	Leme	Integral	40	40	39	119
58	Etec Cidade do Livro	Lençóis Paulista	Integral	40	39		79
59	Etec Trajano Camargo	Limeira	Integral	40		34	74
60	Etec Padre Carlos Leônicio da Silva	Lorena	Integral	40	35	37	112
61	Etec de Mairiporã	Mairiporã	Integral	40	36	39	115
62	Etec Antonio Devisate	Marília	Integral	40	38	40	118
63	Etec Francisco Garcia	Mococa	Integral	40	38	37	115
64	Etec Presidente Vargas	Mogi das Cruzes	Integral	40	38		78
65	Etec Euro Albino de Souza	Mogi Guaçu	Integral	40	40	34	114
66	Etec Pedro Ferreira Alves	Mogi Mirim	Integral	40	41	38	119
67	Etec de Nova Odessa	Nova Odessa	Integral	38	39	41	118
68	Etec de Olímpia (EE Doutor Antônio Augusto Reis Neves)	Olímpia	Integral			12	12
69	Etec Professor André Bogasian	Osasco	Integral	40	41	32	113
70	Etec Amim Jundi	Oswaldo Cruz	Integral	40	39	39	118
71	Etec Professor Mário Antônio Verza	Palmital	Integral	40	39		79
72	Etec de Peruíbe	Peruíbe	Integral	40	38		78
73	Etec de Piedade	Piedade	Integral	40	39	36	115





QTD Etecs	Unidade	Município	Período	1.ª Série	2.ª Série	3.ª Série	Total de Alunos
74	Etec João Gomes de Araújo	Pindamonhangaba	Integral	40	40		80
75	Etec Coronel Fernando Febeliano da Costa	Piracicaba	Integral	33	33	35	101
76	Etec Waldyr Duron Junior	Piraju	Integral	40			40
77	Etec Tenente Aviador Gustavo Klug	Pirassununga	Integral	40	40	38	118
78	Etec de Poá	Poá	Integral	40	40	41	121
79	Etec de Porto Feliz	Porto Feliz	Integral		39		39
80	Etec Professor Jadyr Salles	Porto Ferreira	Integral	36	30	35	101
81	Etec de Praia Grande (Balneário Maracanã)	Praia Grande	Integral	40	40	37	117
82	Etec Professor Adolpho Arruda Mello	Presidente Prudente	Integral		32		32
83	Etec Professor Adolpho Arruda Mello (EE Fernando Costa)	Presidente Prudente	Integral			29	29
84	Etec de Registro (EE Vereador Alay José Correa)	Registro	Integral			24	24
85	Etec Professora Maria Cristina Medeiros	Ribeirão Pires	Integral	40	39	38	117
86	Etec José Martimiano da Silva	Ribeirão Preto	Integral	41	39		80
87	Etec Professor Armando Bayeux da Silva (EE Prof. João Batista Leme)	Rio Claro	Integral	40		37	77
88	Etec Doutor José Coury	Rio das Pedras	Integral	35	35	29	99
89	Etec de Rio Grande da Serra	Rio Grande da Serra	Integral	40			40
90	Etec Professor Doutor José Dagnoni	Santa Bárbara d'Oeste	Integral	40	38	36	114
91	Etec João Elias Margutti	Santa Cruz das Palmeiras	Integral	35			35
92	Etec de Santa Isabel	Santa Isabel	Integral	37	36	42	115
93	Etec de Santa Rosa de Viterbo	Santa Rosa de Viterbo	Integral	39	37	38	114
94	Etec Professora Ermelinda Giannini Teixeira	Santana de Parnaíba	Integral	42	36	38	116
95	Etec Lauro Gomes	São Bernardo do Campo	Integral	80	80	76	236
96	Etec Jorge Street	São Caetano do Sul	Integral	40	40	33	113
97	Etec Professora Ilza Nascimento Pintus	São José dos Campos	Integral	40	38	40	118
98	Etec Professora Ilza Nascimento Pintus (EE Prof. José Vieira Macedo)	São José dos Campos	Integral	37	37	39	113
99	Etec Professora Ilza Nascimento Pintus (EE Prof.ª Maria Aparecida Veríssimo Madureira Ramos)	São José dos Campos	Integral	36	36	29	101
100	Etec Professor Camargo Aranha	São Paulo	Integral	40	40	36	116
101	Etec Getúlio Vargas	São Paulo	Integral	35	35	35	105
102	Etec de São Paulo	São Paulo	Integral	39	39		78
103	Etec Albert Einstein (EE Prof. Carlos de Laet)	São Paulo	Integral		15	17	32
104	Etec Professor Aprígio Gonzaga	São Paulo	Integral	40	40	38	118
105	Etec Guaracy Silveira	São Paulo	Integral	40	40	36	116
106	Etec Professor Horácio Augusto da Silveira (EE Afrânio Peixoto)	São Paulo	Integral	37	32	30	99
107	Etec José Rocha Mendes	São Paulo	Integral	39	39	33	111
108	Etec Martin Luther King	São Paulo	Integral	40	40	39	119
109	Etec Parque da Juventude	São Paulo	Integral	78	40	40	158
110	Etec Parque da Juventude (EE Barão Homem de Mello)	São Paulo	Integral			20	20
111	Etec de Sapopemba	São Paulo	Integral	40	39	37	116
112	Etec de Vila Formosa	São Paulo	Integral	37	36	33	106
113	Etec Tereza Aparecida Cardoso Nunes de Oliveira	São Paulo	Integral	40	38	40	118
114	Etec de Cidade Tiradentes	São Paulo	Integral	40	40	39	119
115	Etec Professor Adhemar Batista Heméritas	São Paulo	Integral	40	40	39	119
116	Etec Zona Leste	São Paulo	Integral	80	80	40	200
117	Etec Jardim Ângela	São Paulo	Integral	81	35		116
118	Etec Abdias do Nascimento	São Paulo	Integral	39	36		75





QTD Etecs	Unidade	Município	Período	1.ª Série	2.ª Série	3.ª Série	Total de Alunos
119	Etec Raposo Tavares	São Paulo	Integral	38	40	36	114
120	Etec Gildo Marçal Bezerra Brandão	São Paulo	Integral	79	72	71	222
121	Etec São Mateus	São Paulo	Integral	40	40	40	120
122	Etec Uirapuru	São Paulo	Integral	41	41	32	114
123	Etec Irmã Agostina	São Paulo	Integral	39	40	40	119
124	Etec Mandaqui	São Paulo	Integral	40	39	40	119
125	Etec Sebrae	São Paulo	Integral	35	35	35	105
126	Etec Gustavo Teixeira	São Pedro	Integral	35	37	27	99
127	Etec de São Sebastião	São Sebastião	Integral	39	39	40	118
128	Etec Ângelo Cavalheiro	Serrana	Integral	80	73	76	229
129	Etec José Martimiano da Silva (EE Winston Churchill)	Sertãozinho	Integral	40	34	33	107
130	Etec Fernando Prestes (EE Prof. Joaquim Izidoro Martins)	Sorocaba	Integral	38	37	33	108
131	Etec Armando Pannunzio	Sorocaba	Integral	41	42		83
132	Etec de Suzano	Suzano	Integral	39	40		79
133	Etec Doutor Adail Nunes da Silva	Taquaritinga	Integral	40			40
134	Etec Professora Terezinha Monteiro dos Santos	Taquarituba	Integral	35	35	34	104
135	Etec Salles Games	Tatuf	Integral	40	36	32	108
136	Etec Doutor Geraldo José Rodrigues Alckmin	Taubaté	Integral	35	31	33	99
137	Etec Doutor Nelson Alves Vianna	Tietê	Integral	40	40	38	118
138	Etec Paulo Guerreiro Franco	Vera Cruz	Integral	36	32	23	91
139	Etec Professor Elias Miguel Júnior	Votorantim	Integral	40	40		80
140	Etec Frei Arnaldo Maria de Itaporanga	Votuporanga	Integral	40	40	39	119
<b>Totais</b>				<b>5.197</b>	<b>4.766</b>	<b>4.094</b>	<b>14.057</b>

Curso: 4.3.3 - Contabilidade

QTD Etecs	Unidade	Município	Período	1.ª Série	2.ª Série	3.ª Série	Total de Alunos
01	Etec de Barueri	Barueri	Integral	40	38		78
02	Etec de Mairiporã	Mairiporã	Integral			37	37
03	Etec Professor Camargo Aranha	São Paulo	Integral	39	37	33	109
04	Etec Jardim Ângela	São Paulo	Integral		40	36	76
<b>Totais</b>				<b>79</b>	<b>115</b>	<b>106</b>	<b>300</b>

Curso: 4.3.4 - Logística

QTD Etecs	Unidade	Município	Período	1.ª Série	2.ª Série	3.ª Série	Total de Alunos
01	Etec Polivalente de Americana	Americana	Integral	40	34	33	107
02	Etec de Barueri	Barueri	Integral		37	34	71
03	Etec Bento Quirino	Campinas	Integral	35	35	31	101
04	Etec de Cerquilha	Cerquilha	Integral	40	38		78
05	Etec de Cubatão	Cubatão	Integral	39	39	38	116
06	Etec Martinho Di Ciero (EE Francisco Nardy Filho)	Itu	Integral		30	29	59
07	Etec Vasco Antonio Venchiarutti	Jundiá	Integral	40	40	35	115





QTD Etec	Unidade	Município	Período	1.ª Série	2.ª Série	3.ª Série	Total de Alunos
08	Etec de Mairinque	Mairinque	Integral		39		39
09	Etec de Mairiporã	Mairiporã	Integral	39	38		77
10	Etec Professor André Bogasian	Osasco	Integral	39	37		76
11	Etec Deputado Ary de Camargo Pedroso	Piracicaba	Integral	39	39		78
12	Etec de Praia Grande	Praia Grande	Integral	35			35
13	Etec Bartolomeu Bueno da Silva - Anhanguera	Santana de Parnaíba	Integral	40	39	37	116
14	Etec Professor Aprígio Gonzaga	São Paulo	Integral	40	31	40	111
15	Etec Professor Basíliades de Godoy	São Paulo	Integral	39	42	37	118
16	Etec Professor Horácio Augusto da Silveira	São Paulo	Integral	80	39	36	155
17	Etec Takashi Morita	São Paulo	Integral	40	35		75
18	Etec Zona Leste	São Paulo	Integral	40	40	38	118
19	Etec Jaraguá	São Paulo	Integral	40	38	39	117
20	Etec de São Roque	São Roque	Integral			39	39
21	Etec Rubens de Faria e Souza (EE Antonio Padilha)	Sorocaba	Integral	40		32	72
22	Etec Professor Elias Miguel Júnior	Votorantim	Integral		40	38	78
<b>Totais</b>				<b>705</b>	<b>710</b>	<b>536</b>	<b>1.951</b>

Curso: 4.3.5 - Marketing

QTD Etec	Unidade	Município	Período	1.ª Série	2.ª Série	3.ª Série	Total de Alunos
01	Etec Padre Carlos Leônico da Silva	Lorena	Integral	40	39	29	108
02	Etec Alcides Cestari	Monte Alto	Integral	37	39	34	110
03	Etec de Nova Odessa	Nova Odessa	Integral	40			40
04	Etec Professor André Bogasian	Osasco	Integral	39	37		76
05	Etec Tenente Aviador Gustavo Klug	Pirassununga	Integral	34	38		72
06	Etec de Praia Grande (Balneário Maracanã)	Praia Grande	Integral	40	38	40	118
07	Etec Professora Ilza Nascimento Pintus (EE Prof. José Vieira Macedo)	São José dos Campos	Integral	40	35	36	111
08	Etec Professor Camargo Aranha	São Paulo	Integral	40	35		75
09	Etec Guaracy Silveira	São Paulo	Integral	40	37	34	111
10	Etec Martin Luther King	São Paulo	Integral	39	34	38	111
11	Etec Parque da Juventude	São Paulo	Integral		31	35	66
12	Etec Sebrae	São Paulo	Integral	35	35	35	105
13	Etec de São Sebastião	São Sebastião	Integral	37	37	39	113
14	Etec Doutor Geraldo José Rodrigues Alckmin	Taubaté	Integral	33	33		66
<b>Totais</b>				<b>494</b>	<b>468</b>	<b>320</b>	<b>1.282</b>

Curso: 4.3.6 - Secretariado

QTD Etec	Unidade	Município	Período	1.ª Série	2.ª Série	3.ª Série	Total de Alunos
01	Etec Darcy Pereira de Moraes	Itapetininga	Integral	38	40		78
02	Etec Martinho Di Ciero (EE Regente Feijó)	Itu	Integral	35	30	29	94
03	Etec José Martimiano da Silva (EE Doutor Tomás Alberto Whatelly)	Ribeirão Preto	Integral			27	27
04	Etec Professor Aprígio Gonzaga	São Paulo	Integral	39	34	30	103
05	Etec Tereza Aparecida Cardoso Nunes de Oliveira	São Paulo	Integral	40	40		80
<b>Totais</b>				<b>152</b>	<b>144</b>	<b>86</b>	<b>382</b>



Curso: 4.3.7 - Serviços Jurídicos

QTD Etecs	Unidade	Município	Período	1.º Série	2.º Série	3.º Série	Total de Alunos
01	Etec Professor Armando José Farinazzo (EE Líbero de Almeida Silveiras)	Fernandópolis	Integral	40	40		80
02	Etec de Itararé	Itararé	Integral	40			40
03	Etec de Olímpia (EE Dona Anita Costa)	Olímpia	Integral			21	21
04	Etec Professora Ilza Nascimento Pintos (EE Prof.ª Maria Aparecida Verfssimo Madureira Ramos)	São José dos Campos	Integral		30	35	65
05	Etec Albert Einstein (EE Emiliano Augusto Cavalcante Albuquerque e Melo)	São Paulo	Integral	40	35	25	100
06	Etec Rubens de Faria e Souza (EE Antonio Padilha)	Sorocaba	Integral	40		31	71
<b>Totais</b>				<b>160</b>	<b>105</b>	<b>112</b>	<b>377</b>

### Ensino Técnico a Distância

O Controle dos cursos oferecidos nesta modalidade de ensino é feito pelo Grupo de Estudos da Educação a Distância (GEEaD / CETEC), entretanto, a parte presencial é realizada nas Etecs, conforme distribuição a seguir:

Curso: 4.4.1 - Administração - EAD

QTD Etecs	Unidade	Município	Período	1.º Módulo	2.º Módulo	3.º Módulo	Total de Alunos
01	Etec de Apiaí	Apiaí	Tarde			33	33
			Noite		37		37
02	Etec Coronel Raphael Brandão	Barretos	Manhã			24	24
03	Etec Professor Ídio Zucchi	Bebedouro	Manhã	40			40
			Tarde			30	30
04	Etec de Campo Limpo Paulista	Campo Limpo Paulista	Manhã	40	34	29	103
05	Etec de Carapicuíba	Carapicuíba	Manhã		65		65
06	Etec de Ferraz de Vasconcelos	Ferraz de Vasconcelos	Manhã	38	22	29	89
07	Etec Alberto Santos Dumont	Guarujá	Manhã	39	36	32	107
08	Etec de Hortolândia	Hortolândia	Manhã	38	38	37	113
09	Etec de Ibitinga	Ibitinga	Manhã	40	27	32	99
10	Etec de São Sebastião (Ilhabela)	Ilhabela	Noite			20	20
11	Etec Doutor Dário Pacheco Pedroso (Itaberá)	Itaberá	Manhã			25	25
12	Etec Doutor Demétrio Azevedo Júnior	Itapeva	Manhã	42	32	27	101
13	Etec de Itaquaquecetuba	Itaquaquecetuba	Tarde	45	43	37	125
14	Etec Rosa Perrone Scavone	Itatiba	Manhã	44	30	24	98
15	Etec Cônego José Bento	Jacareí	Manhã		29		29
			Tarde	41		33	74
16	Etec Prefeito Braz Paschoalin	Jandira	Noite		33	26	59
17	Etec Benedito Storani	Jundiá	Manhã	40	36	29	105
18	Etec Sylvio de Mattos Carvalho	Matão	Manhã			29	29
19	Etec de Piedade	Piedade	Noite			30	30
20	Etec João Gomes de Araújo	Pindamonhangaba	Manhã	40			40
21	Etec Coronel Fernando Febeliano da Costa	Piracicaba	Tarde	41			41
22	Etec de Poá	Poá	Manhã	42	35	26	103
23	Etec Professor Doutor Antonio Eufrásio Toledo	Presidente Prudente	Manhã		33		33
24	Etec de Santa Rosa de Viterbo	Santa Rosa de Viterbo	Noite		33		33
25	Etec Paulino Botelho	São Carlos	Manhã		31	21	52



QTD Etecs	Unidade	Município	Período	1.º Módulo	2.º Módulo	3.º Módulo	Total de Alunos
26	Etec Professora Ilza Nascimento Pintos	São José dos Campos	Manhã		32	30	62
27	Etec de São Paulo	São Paulo	Manhã	41			41
28	Etec Guaracy Silveira	São Paulo	Manhã	41	31	23	95
29	Etec Martin Luther King	São Paulo	Manhã	49	51	48	148
30	Etec de Guaianazes	São Paulo	Manhã		29	21	50
31	Etec Parque da Juventude	São Paulo	Manhã	73	32		105
			Noite	36	22		58
32	Etec de Sapopemba	São Paulo	Manhã	40	35	29	104
33	Etec Tereza Aparecida Cardoso Nunes de Oliveira	São Paulo	Manhã	41		27	68
			Noite		33		33
34	Etec Abdias do Nascimento	São Paulo	Manhã	43		13	56
			Noite		31		31
35	Etec Raposo Tavares	São Paulo	Noite	41	24	19	84
36	Etec Gildo Marçal Bezerra Brandão	São Paulo	Manhã		31	30	61
37	Etec Sebrae	São Paulo	Manhã		34	33	67
			Noite	36		28	64
38	Etec de São Sebastião	São Sebastião	Manhã	40			40
39	Etec Fernando Prestes	Sorocaba	Manhã		32	27	59
40	Etec Rubens de Faria e Souza	Sorocaba	Manhã	42	30	28	100
<b>Totais</b>				<b>1.093</b>	<b>1.041</b>	<b>929</b>	<b>3.063</b>

Curso: 4.4.2 - Comércio - EAD

QTD Etecs	Unidade	Município	Período	1.º Módulo	2.º Módulo	3.º Módulo	Total de Alunos
01	Etec Professor Ídio Zucchi	Bebedouro	Noite		39		39
02	Etec Martin Luther King	São Paulo	Manhã			35	35
03	Etec Jaraguá	São Paulo	Manhã	40			40
04	Etec Sebrae	São Paulo	Manhã	37			37
<b>Totais</b>				<b>77</b>	<b>39</b>	<b>35</b>	<b>151</b>

Curso: 4.4.3 - Secretariado - EAD

QTD Etecs	Unidade	Município	Período	1.º Módulo	2.º Módulo	3.º Módulo	Total de Alunos
01	Etec Professor Eudécio Luiz Vicente	Adamantina	Manhã		24		24
02	Etec Alberto Santos Dumont	Guarujá	Manhã	41	33	33	107
03	Etec Professor Doutor Antonio Eufrásio Toledo	Presidente Prudente	Manhã			15	15
04	Etec de Santa Rosa de Viterbo	Santa Rosa de Viterbo	Noite	44			44
05	Etec Paulino Botelho	São Carlos	Manhã	40			40
06	Etec Martin Luther King	São Paulo	Manhã		43	41	84
<b>Totais</b>				<b>125</b>	<b>100</b>	<b>89</b>	<b>314</b>





### Ensino Técnico a Distância - On-line

Após um período experimental em semestres anteriores, estão sendo oferecidas turmas de Ensino Técnico a Distância On-line, acompanhadas diretamente pelo (GEEaD / CETEC), conforme distribuição a seguir:

Curso:	4.5.1 - Administração - EAD On-line
--------	-------------------------------------

QTD Etecs	Unidade	Município	Período	1.º Módulo	2.º Módulo	3.º Módulo	Total de Alunos
01	Grupo de Estudos de Educação a Distância - (GEEaD / CETEC)	São Paulo	Online	356	242	184	<b>782</b>
<b>Totais</b>				<b>356</b>	<b>242</b>	<b>184</b>	<b>782</b>

Curso:	4.5.2 - Comércio - EAD On-line
--------	--------------------------------

QTD Etecs	Unidade	Município	Período	1.º Módulo	2.º Módulo	3.º Módulo	Total de Alunos
01	Grupo de Estudos de Educação a Distância - (GEEaD / CETEC)	São Paulo	Online	102	86	76	<b>264</b>
<b>Totais</b>				<b>102</b>	<b>86</b>	<b>76</b>	<b>264</b>

Curso:	4.5.3 - Secretariado - EAD On-line
--------	------------------------------------

QTD Etecs	Unidade	Município	Período	1.º Módulo	2.º Módulo	3.º Módulo	Total de Alunos
01	Grupo de Estudos de Educação a Distância - (GEEaD / CETEC)	São Paulo	Online	166	110	92	<b>368</b>
<b>Totais</b>				<b>166</b>	<b>110</b>	<b>92</b>	<b>368</b>

### Resumo do Eixo Tecnológico: 4. Gestão e Negócios

Habilitação	Período	1.º Módulo 1.ª Série	2.º Módulo 2.ª Série	3.º Módulo 3.ª Série	4.º Módulo	Total de Alunos
Administração	Manhã	122	155	91		<b>368</b>
	Tarde	900	709	594		<b>2.203</b>
	Noite	7.589	7.603	6.364		<b>21.556</b>
Administração - EJA	Noite	96	9			<b>105</b>
Administração - EAD	Manhã	853	785	673		<b>2.311</b>
	Tarde	127	43	133		<b>303</b>
	Noite	113	213	123		<b>449</b>
Administração - EAD Online	Online	356	242	184		<b>782</b>
Administração (Etim)	Integral	5.197	4.766	4.094		<b>14.057</b>
Comércio	Noite	185	124			<b>309</b>
Comércio - EAD	Manhã	77		35		<b>112</b>
	Noite		39			<b>39</b>
Comércio - EAD Online	Online	153	86	76		<b>315</b>
Contabilidade	Manhã	35	34	30		<b>99</b>
	Tarde	110	37	31		<b>178</b>
	Noite	1.781	1.638	1.330		<b>4.749</b>
Contabilidade (Etim)	Integral	79	115	106		<b>300</b>
Finanças	Tarde	40				<b>40</b>
	Noite	190	277	101		<b>568</b>

Habilitação	Período	1.º Módulo 1.ª Série	2.º Módulo 2.ª Série	3.º Módulo 3.ª Série	4.º Módulo	Total de Alunos
Logística	Manhã	40	35			75
	Tarde	143	105	152		400
	Noite	2.740	2.590	2.023		7.353
Logística (Etim)	Integral	705	710	536		1.951
Marketing	Tarde	25				25
	Noite	502	409	327		1.238
Marketing (Etim)	Integral	494	468	320		1.282
Recursos Humanos	Tarde	74	38	68		180
	Noite	2.566	2.022	1.772		6.360
Secretariado	Manhã	40	30	20		90
	Tarde	105	76	58		239
	Noite	642	446	298		1.386
Secretariado - EAD	Manhã	81	100	89		270
	Noite	44				44
Secretariado - EAD Online	Online	166	110	92		368
Secretariado (Etim)	Integral	152	144	86		382
Serviços Jurídicos	Tarde		28			28
	Noite	1.170	1.186	875		3.231
Serviços Jurídicos (Etim)	Integral	160	105	112		377
Serviços Públicos	Tarde		28			28
	Noite	40	34	42		116
Técnico Legislativo	Noite	40				40
Transações Imobiliárias	Noite	115	218	50		383
<b>Totais</b>		<b>28.047</b>	<b>25.757</b>	<b>20.885</b>		<b>74.689</b>

<b>Eixo Tecnológico:</b>	<b>5. Informação e Comunicação</b>
--------------------------	------------------------------------

<b>Curso:</b>	<b>5.1 - Informática</b>
---------------	--------------------------

QTD Etecs	Unidade	Município	Período	1.º Módulo	2.º Módulo	3.º Módulo	Total de Alunos
01	Etec Professor Eudécio Luiz Vicente	Adamantina	Noite	40		20	60
02	Etec Arnaldo Pereira Cheregatti	Aguai	Noite		32		32
03	Etec Polivalente de Americana	Americana	Tarde	35	34	19	88
04	Etec João Belarmino	Amparo	Noite			29	29
05	Etec Sebastiana Augusta de Moraes (EE Alice Marques da Silva Rocha)	Andradina	Noite	40		22	62
06	Etec de Araçatuba (EE Manoel Bento da Cruz)	Araçatuba	Noite		33		33
07	Etec Professora Anna de Oliveira Ferraz	Araraquara	Noite	40	32		72
08	Etec Prefeito Alberto Feres (EE Dr. Cesário Coimbra)	Araras	Noite		30		30
09	Etec Trajano Camargo (Artur Nogueira)	Artur Nogueira	Noite			30	30
10	Etec Pedro D'Arcádia Neto	Assis	Noite	39			39
11	Etec Professor Carmine Biagio Tundisi	Atibaia	Noite	40		21	61
12	Etec Professor Fausto Mazzola	Avaré	Noite		27		27
13	Etec Comendador João Rays	Barra Bonita	Tarde		35		35
			Noite	40		30	70



QTD Etecs	Unidade	Município	Período	1.º Módulo	2.º Módulo	3.º Módulo	Total de Alunos
14	Etec Coronel Raphael Brandão	Barretos	Noite	40	37	35	112
15	Etec de Barueri	Barueri	Noite	40	34	24	98
16	Etec Antonio de Pádua Cardoso	Batatais	Noite	41	32		73
17	Etec Rodrigues de Abreu	Bauru	Noite	40	34	22	96
18	Etec Professor Ídio Zucchi	Bebedouro	Noite		38	29	67
19	Etec Doutor Domingos Minicucci Filho (EE Cardoso de Almeida)	Botucatu	Noite	40		21	61
20	Etec Machado de Assis	Caçapava	Noite		35		35
21	Etec Professor Marcos Uchôas dos Santos Penchel	Cachoeira Paulista	Noite			16	16
22	Etec Professora Helcy Moreira Martins Aguiar	Cafelândia	Noite		33		33
23	Etec Doutor Francisco Nogueira de Lima	Casa Branca	Noite		32		32
24	Etec Elias Nechar	Catanduva	Noite		37		37
25	Etec Prefeito José Esteves	Cerqueira Cesar	Noite	35			35
26	Etec de Cotia	Cotia	Tarde		34		34
			Noite			30	30
27	Etec Professor José Sant' Ana de Castro	Cruzeiro	Noite	40	34	31	105
28	Etec de Cubatão (EE Afonso Schmidt)	Cubatão	Noite		36		36
29	Etec Juscelino Kubitschek de Oliveira	Diadema	Tarde	40	39	35	114
30	Etec Professora Carmelina Barbosa	Dracena	Noite	40	29		69
31	Etec de Embu	Embu das Artes	Noite	40	39	34	113
32	Etec Doutor Carolino da Motta e Silva	Espírito Santo do Pinhal	Noite		30	16	46
33	Etec Professor Armando José Farinazzo	Fernandópolis	Noite	40			40
34	Etec de Francisco Morato	Francisco Morato	Noite	40	38	28	106
35	Etec Doutor Emílio Hernandez Aguiar	Franco da Rocha	Tarde	40	38	32	110
			Noite	39	41	26	106
36	Etec Monsenhor Antônio Magliano	Garça	Noite	40	31	32	103
37	Etec Coronel Raphael Brandão (Guaiúra)	Guaiúra	Noite	40			40
38	Etec Professor Alfredo de Barros Santos	Guaratinguetá	Noite	39	34		73
39	Etec de Hortolândia	Hortolândia	Tarde			32	32
			Noite		37	35	72
40	Etec de Ibitinga	Ibitinga	Noite	40	31	27	98
41	Etec Engenheiro Agrônomo Narciso de Medeiros	Iguape	Tarde			21	21
			Noite	40			40
42	Etec de Ilha Solteira	Ilha Solteira	Noite	40			40
43	Etec Doutor Demétrio Azevedo Júnior	Itapeva	Noite	40	39	30	109
44	Etec de Itaquaquecetuba	Itaquaquecetuba	Noite	40	39	31	110
45	Etec Rosa Perrone Scavone	Itatiba	Tarde	40			40
46	Etec Professor José Ignácio Azevedo Filho	Ituverava	Noite	40		39	79
47	Etec Joaquim Ferreira do Amaral	Jaú	Noite	40	40	35	115
48	Etec Vasco Antonio Venchiarutti	Jundiaí	Noite	40	44	32	116
49	Etec Deputado Salim Sedeh	Leme	Noite	40	37	31	108
50	Etec Gino Rezaghi (Louveira)	Louveira	Noite			20	20
51	Etec Professor Eudécio Luiz Vicente (Lucélia)	Lucélia	Noite		27		27
52	Etec Antonio Devisate	Marília	Noite	40			40
53	Etec Sylvio de Mattos Carvalho	Matão	Tarde		33		33
			Noite	40		19	59





QTD Etecs	Unidade	Município	Período	1.º Módulo	2.º Módulo	3.º Módulo	Total de Alunos
54	Etec de Mauá	Mauá	Manhã	40	34	32	106
			Noite	40	35	28	103
55	Etec Laurindo Alves de Queiroz	Miguelópolis	Noite		29		29
56	Etec Sebastiana Augusta de Moraes (EE Dona Noemia Dias Perotti)	Mirandópolis	Noite		21		21
57	Etec Francisco Garcia	Mococa	Noite	40	31	28	99
58	Etec Euro Albino de Souza	Mogi Guaçu	Noite		40	17	57
59	Etec Pedro Ferreira Alves	Mogi Mirim	Noite		34		34
60	Etec Adolpho Berezin	Mongaguá	Tarde	40	30	25	95
61	Etec Professora Marinês Teodoro de Freitas Almeida	Novo Horizonte	Noite	40			40
62	Etec de Olímpia	Olímpia	Noite	40	37		77
63	Etec Professor Alcídio de Souza Prado	Orlândia	Noite	39	26		65
64	Etec Dr. Celso Giglio	Osasco	Noite		36	32	68
65	Etec Amim Jundi	Oswaldo Cruz	Noite		33	21	54
66	Etec Jacinto Ferreira de Sá	Ourinhos	Tarde			14	14
			Noite		28		28
67	Etec João Gomes de Araújo	Pindamonhangaba	Noite	40	38	26	104
68	Etec Waldyr Duron Junior	Piraju	Noite		34		34
69	Etec Tenente Aviador Gustavo Klug	Pirassununga	Noite	40	40	37	117
70	Etec de Poá	Poá	Noite	40	40	27	107
71	Etec Professor Jadyr Salles	Porto Ferreira	Noite	35			35
72	Etec de Praia Grande	Praia Grande	Manhã			24	24
			Noite		31	17	48
73	Etec Professor Doutor Antonio Eufrásio Toledo	Presidente Prudente	Noite	40			40
74	Etec Professor Milton Gazzetti	Presidente Venceslau	Noite		31	15	46
75	Etec Doutor Luiz Cesar Couto	Quatá	Noite			15	15
76	Etec de Registro	Registro	Noite	35			35
77	Etec José Martimiano da Silva (EE Prof. Sebastião Fernandes Palma)	Ribeirão Preto	Noite			19	19
78	Etec Professor Armando Bayeux da Silva	Rio Claro	Noite	40			40
79	Etec Orlando Quagliato	Santa Cruz do Rio Pardo	Noite	40			40
80	Etec de Santa Fé do Sul	Santa Fé do Sul	Noite	40	28	22	90
81	Etec Professora Ermelinda Giannini Teixeira	Santana de Parnaíba	Noite	40	36	33	109
82	Etec Lauro Games	São Bernardo do Campo	Tarde	40	39	28	107
83	Etec Jorge Street	São Caetano do Sul	Tarde	41	39	31	111
84	Etec Pedro Badran	São Joaquim da Barra	Noite	40	32	32	104
85	Etec Professor Rodolpho José Del Guerra	São José do Rio Pardo	Noite	40	35	32	107
86	Etec Philadelpho Gouvea Netto	São José do Rio Preto	Noite	40	38		78
87	Etec Professora Ilza Nascimento Pintos	São José dos Campos	Noite	40	38	27	105
88	Etec Professor Camargo Aranha	São Paulo	Noite		35	31	66
89	Etec de São Paulo	São Paulo	Noite	36	33	13	82
90	Etec Albert Einstein	São Paulo	Tarde	40	40	30	110
			Noite	40	39	35	114
91	Etec Professor Aprígio Gonzaga (EE Prof. Maria de Carvalho Senne)	São Paulo	Noite	40	38		78
92	Etec Professor Aprígio Gonzaga (CEU Quinta do Sol)	São Paulo	Noite	35		33	68
93	Etec Professor Basílides de Godoy	São Paulo	Tarde	40	30	30	100
			Noite	40	38	21	99





QTD Etecs	Unidade	Município	Período	1.º Módulo	2.º Módulo	3.º Módulo	Total de Alunos
94	Etec Professor Horácio Augusto da Silveira	São Paulo	Noite	40	36	37	113
95	Etec Professor Horácio Augusto da Silveira (EE Prof. Carmosina Monteiro Vianna)	São Paulo	Noite	40			40
96	Etec Professor Horácio Augusto da Silveira (EE Cônego João Ligabue)	São Paulo	Noite	40			40
97	Etec de Guaianazes	São Paulo	Tarde	40	37	26	103
98	Etec de Itaquera	São Paulo	Tarde	40	37	33	110
			Noite	40	35	25	100
99	Etec de Sapopemba	São Paulo	Tarde	40	33	38	111
100	Etec de Vila Formosa	São Paulo	Tarde		34		34
101	Etec de Heliópolis	São Paulo	Noite		24		24
102	Etec Zona Leste	São Paulo	Noite	40	32	30	102
103	Etec Jardim Ângela	São Paulo	Noite	42	42	29	113
104	Etec Abdias do Nascimento	São Paulo	Noite		37	16	53
105	Etec Jaraguá	São Paulo	Tarde	40	39	30	109
106	Etec Paulistano	São Paulo	Noite	40	36	21	97
107	Etec Uirapuru	São Paulo	Noite	40	39	35	114
108	Etec Irmã Agostina	São Paulo	Noite	40	38	31	109
109	Etec de São Roque	São Roque	Noite	40			40
			Tarde	40	39	25	104
110	Etec Doutora Ruth Cardoso	São Vicente	Noite	40	36	27	103
			Tarde	40	39	25	104
111	Etec de Olímpia (Severínia)	Severínia	Noite		32		32
112	Etec Fernando Prestes	Sorocaba	Noite	40	37	30	107
113	Etec Fernando Prestes (EE Prof. Joaquim Izidoro Martins)	Sorocaba	Noite		32		32
114	Etec Doutor Adail Nunes da Silva	Taquaritinga	Noite	40		27	67
115	Etec Salles Gomes	Tatuí	Noite	40			40
116	Etec Professor Massuyuki Kawano	Tupã	Noite	40		30	70
117	Etec de Vargem Grande do Sul	Vargem Grande do Sul	Noite		33		33
118	Etec Professor Elias Miguel Júnior	Votorantim	Noite		33		33
119	Etec Frei Arnaldo Maria de Itaporanga	Votuporanga	Noite		31		31
<b>Totais</b>				<b>3.411</b>	<b>3.223</b>	<b>2.199</b>	<b>8.833</b>

Curso: 5.2 - Informática para Internet

QTD Etecs	Unidade	Município	Período	1.º Módulo	2.º Módulo	3.º Módulo	Total de Alunos
01	Etec Polivalente de Americana	Americana	Noite	40	31	23	94
02	Etec de Araçatuba (EE Manoel Bento da Cruz)	Araçatuba	Noite	34			34
03	Etec Prefeito Alberto Feres (EE Dr. Cesário Coimbra)	Araras	Noite	40		23	63
04	Etec Professor Fausto Mazzola (EE Cel. João Cruz)	Avaré	Noite			17	17
05	Etec Comendador João Rays	Barra Bonita	Noite	40			40
06	Etec Astor de Mattos Carvalho	Cabrália Paulista	Noite		31		31
07	Etec de Caieiras	Caieiras	Noite	40	39	25	104
08	Etec Professor Luiz Pires Barbosa	Cândido Mota	Noite		31		31
09	Etec Elias Nechar	Catanduva	Noite	40		31	71
10	Etec Juscelino Kubitschek de Oliveira	Diadema	Noite	40	31	25	96
11	Etec Doutor Carolino da Motta e Silva	Espirito Santo do Pinhal	Noite	40			40





QTD Etec's	Unidade	Município	Período	1.º Módulo	2.º Módulo	3.º Módulo	Total de Alunos
12	Etec Professor Armando José Farinazzo	Fernandópolis	Noite		40	25	65
13	Etec de Araçatuba (Guaarapes)	Guaarapes	Noite		35		35
14	Etec Bento Carlos Botelho do Amaral	Guariba	Noite		39		39
15	Etec de Hortolândia	Hortolândia	Noite	40			40
16	Etec de Itanhaém	Itanhaém	Noite	44	39	19	102
17	Etec Doutor Demétrio Azevedo Júnior (EE Otávio Ferrari)	Itapeva	Noite	39			39
18	Etec João Maria Stevanatto	Itapira	Noite			13	13
19	Etec Martinho Di Ciero	Itu	Noite			25	25
20	Etec Vasco Antonio Venchiarutti (EE Dr. Antenor Soares Gandra)	Jundiá	Noite			21	21
21	Etec de Lins (EE Fernando Costa)	Lins	Noite		31		31
22	Etec Antonio Devisate (EE Monsenhor Bicudo)	Marília	Noite		35	28	63
23	Etec Pedro Ferreira Alves	Mogi Mirim	Noite	40			40
24	Etec Professor Alcídio de Souza Prado	Orlândia	Noite			17	17
25	Etec Professor Mário Antônio Verza	Palmital	Noite		32		32
26	Etec de Praia Grande (Balneário Maracanã)	Praia Grande	Noite	40	35	14	89
27	Etec José Martimiano da Silva (EE Prof. Sebastião Fernandes Palma)	Ribeirão Preto	Noite	40	30		70
28	Etec João Elias Margutti	Santa Cruz das Palmeiras	Noite		30		30
29	Etec Aristóteles Ferreira	Santos	Manhã		37	18	55
30	Etec Lauro Gomes	São Bernardo do Campo	Noite	40	33	30	103
31	Etec Philadelpho Gouvea Netto	São José do Rio Preto	Noite			19	19
32	Etec Jaraguá	São Paulo	Noite	40	30	24	94
33	Etec de São Roque	São Roque	Noite			28	28
34	Etec Doutor Adail Nunes da Silva	Taquaritinga	Noite		33		33
35	Etec Salles Gomes	Tatuí	Noite			24	24
36	Etec Doutor Geraldo José Rodrigues Alckmin	Taubaté	Noite	35	34	28	97
37	Etec Professor Elias Miguel Júnior	Votorantim	Noite	40			40
38	Etec Frei Arnaldo Maria de Itaporanga	Votuporanga	Noite			24	24
<b>Totais</b>				<b>712</b>	<b>676</b>	<b>501</b>	<b>1.889</b>

Curso: 5.3 - Manutenção e Suporte em Informática

QTD Etec's	Unidade	Município	Período	1.º Módulo	2.º Módulo	3.º Módulo	Total de Alunos
01	Etec de Araçatuba	Araçatuba	Tarde	38			38
02	Etec Professor Ídio Zucchi	Bebedouro	Noite	40			40
03	Etec Rosa Perrone Scavone	Itatiba	Noite		37		37
04	Etec Doutor José Luiz Viana Coutinho	Jales	Noite			25	25
05	Etec de Lins	Lins	Noite	40		25	65
06	Etec João Baptista de Lima Figueiredo	Mococa	Noite		30		30
07	Etec Adolpho Berezin	Mongaguá	Noite	40	32	22	94
08	Etec de Rio Grande da Serra	Rio Grande da Serra	Noite	40	39	22	101
09	Etec Professor Adhemar Batista Heméritas	São Paulo	Noite	40	32	32	104
10	Etec Professora Terezinha Monteiro dos Santos	Taquarituba	Noite		38		38
11	Etec de Vargem Grande do Sul	Vargem Grande do Sul	Noite	40			40
<b>Totais</b>				<b>278</b>	<b>208</b>	<b>126</b>	<b>612</b>



Curso: 5.4 - Programação de Jogos Digitais

QTD Etecs	Unidade	Município	Período	1.º Módulo	2.º Módulo	3.º Módulo	Total de Alunos
01	Etec Martinho Di Ciero	Itu	Noite		28		28
02	Etec Amim Jundi	Oswaldo Cruz	Noite	40			40
03	Etec Professor Adolpho Arruda Mello	Presidente Prudente	Noite	35			35
04	Etec Aristóteles Ferreira	Santos	Tarde	40		26	66
05	Etec Paulino Botelho	São Carlos	Noite		24		24
06	Etec Guaracy Silveira (EE Godofredo Furtado)	São Paulo	Tarde			21	21
			Noite			21	21
<b>Totais</b>				<b>115</b>	<b>52</b>	<b>68</b>	<b>235</b>

Curso: 5.5 - Redes de Computadores

QTD Etecs	Unidade	Município	Período	1.º Módulo	2.º Módulo	3.º Módulo	Total de Alunos
01	Etec de Carapicuíba	Carapicuíba	Noite		33	20	53
02	Etec de Cotia	Cotia	Tarde	40			40
03	Etec de Embu	Embu das Artes	Tarde	40	40	33	113
04	Etec Cônego José Bento	Jacareí	Noite		38		38
05	Etec Pedro Ferreira Alves	Mogi Mirim	Noite			23	23
06	Etec Amim Jundi	Oswaldo Cruz	Noite	40			40
07	Etec Jacinto Ferreira de Sá (EE Virginia Ramalho)	Ourinhos	Noite	39		19	58
08	Etec Professor Adolpho Arruda Mello	Presidente Prudente	Noite	35			35
09	Etec Guaracy Silveira (EE Prof. Mauro de Oliveira)	São Paulo	Noite			18	18
10	Etec Professor Horácio Augusto da Silveira	São Paulo	Noite		43		43
11	Etec de Sapopemba	São Paulo	Noite	40	34	20	94
12	Etec Professor Francisco dos Santos	São Simão	Noite		38		38
13	Etec Professor Massuyuki Kawano	Tupã	Noite		40		40
<b>Totais</b>				<b>234</b>	<b>266</b>	<b>133</b>	<b>633</b>

Curso: 5.6 - Telecomunicações

QTD Etecs	Unidade	Município	Período	1.º Módulo	2.º Módulo	3.º Módulo	Total de Alunos
01	Etec Doutor Júlio Cardoso	Franca	Noite			22	22
02	Etec Getúlio Vargas	São Paulo	Noite		31	33	64
<b>Totais</b>					<b>31</b>	<b>55</b>	<b>86</b>

## MédioTec

A partir deste 2º semestre de 2017, o Centro Estadual de Educação Tecnológica Paula Souza-CEETEPS, através de pactuação com a Secretaria de Educação Profissional e Tecnológica do MEC (SETEC/MEC), está atuando como parceiro ofertante de vagas no 1º módulo dos Cursos do Ensino Técnico Presencial do Programa Mediotec, para alunos que estão cursando a 2ª ou a 3ª série do Ensino Médio regular na Rede Pública Estadual, onde o processo de seleção dos ingressantes é realizado pela Secretaria de Estado da Educação de São Paulo – SEESP e CEETEPS, conforme critérios estabelecidos através da Portaria CEETEPS-GDS nº 1.721, de 2017, de acordo com distribuição a seguir:

Curso:	5.2.1 - Informática
--------	---------------------

QTD Etecs	Unidade	Município	Período	1.º Módulo	2.º Módulo	3.º Módulo	Total de Alunos
01	Etec Professor Horácio Augusto da Silveira (EE Prof. Carmosina Monteiro Vianna)	São Paulo	Tarde	28			28
<b>Totais</b>				<b>28</b>			<b>28</b>

Curso:	5.2.2 - Informática para Internet
--------	-----------------------------------

QTD Etecs	Unidade	Município	Período	1.º Módulo	2.º Módulo	3.º Módulo	Total de Alunos
01	Etec de Caieiras	Caieiras	Tarde	37			37
02	Etec Parque Belém	São Paulo	Tarde	25			25
<b>Totais</b>				<b>62</b>			<b>62</b>

Curso:	5.2.3 - Rede de Computadores
--------	------------------------------

QTD Etecs	Unidade	Município	Período	1.º Módulo	2.º Módulo	3.º Módulo	Total de Alunos
01	Etec Guaracy Silveira (EE Prof. Mauro de Oliveira)	São Paulo	Tarde	16			16
<b>Totais</b>				<b>16</b>			<b>16</b>

## Ensino Técnico Integrado ao Ensino Médio - Etim

Curso:	5.3.1 - Informática
--------	---------------------

QTD Etecs	Unidade	Município	Período	1.ª Série	2.ª Série	3.ª Série	Total de Alunos
01	Etec Professor Eudécio Luiz Vicente	Adamantina	Integral	40		30	70
02	Etec Polivalente de Americana	Americana	Integral	78	71	73	222
03	Etec João Belarmino	Amparo	Integral	40	38	40	118
04	Etec Sebastiana Augusta de Moraes (EE Doutor Alvaro Guião)	Andradina	Integral			20	20
05	Etec de Araçatuba (EE Doutor Clóvis de Arruda Campos)	Araçatuba	Integral			28	28
06	Etec Professora Anna de Oliveira Ferraz	Araraquara	Integral	40	34	33	107
07	Etec Pedro D'Arcádia Neto	Assis	Integral			36	36
08	Etec Professor Carmine Biagio Tundisi	Atibaia	Integral	39	37	36	112
09	Etec Antonio de Pádua Cardoso	Batatais	Integral	41	42	34	117
10	Etec Rodrigues de Abreu	Bauru	Integral	38	40	39	117
11	Etec Doutor Domingos Minicucci Filho	Botucatu	Integral	40	37	34	111
12	Etec Astor de Mattos Carvalho	Cabrália Paulista	Integral	35	32	31	98
13	Etec Machado de Assis	Caçapava	Integral	40	39	36	115
14	Etec Professor Marcos Uchôas dos Santos Penchel	Cachoeira Paulista	Integral	40	39	32	111
15	Etec Gino Rezaghi	Cajamar	Integral		39	38	77
16	Etec Bento Quirino	Campinas	Integral	35	35	36	106
17	Etec Doutor Francisco Nogueira de Lima	Casa Branca	Integral	37	40	31	108
18	Etec Elias Nechar	Catanduva	Integral	38	39	33	110





QTD Etecs	Unidade	Município	Período	1.ª Série	2.ª Série	3.ª Série	Total de Alunos
19	Etec Professor José Sant' Ana de Castro	Cruzeiro	Integral	40	40	38	118
20	Etec de Ferraz de Vasconcelos	Ferraz de Vasconcelos	Integral	40	40	39	119
21	Etec Doutor Júlio Cardoso	Franca	Integral	39	40	38	117
22	Etec Monsenhor Antônio Magliano	Garça	Integral	39	38	36	113
23	Etec Professor Alfredo de Barros Santos	Guaratinguetá	Integral	40	41	48	129
24	Etec Bento Carlos Botelho do Amaral	Guariba	Integral	40	37		77
25	Etec de Hortolândia	Hortolândia	Integral	80	40	38	158
26	Etec de Ibitinga	Ibitinga	Integral	36	36	31	103
27	Etec de Ilha Solteira	Ilha Solteira	Integral	40	34		74
28	Etec Professor Pedro Leme Brisolla Sobrinho	Ipaussu	Integral	36	33	40	109
29	Etec Doutor Demétrio Azevedo Júnior	Itapeva	Integral	39	34	36	109
30	Etec Doutor Demétrio Azevedo Júnior (EE Otávio Ferrari)	Itapeva	Integral		35	24	59
31	Etec João Maria Stevanatto	Itapira	Integral	40	40	39	119
32	Etec de Itaquaquecetuba	Itaquaquecetuba	Integral	40	40	39	119
33	Etec Rosa Perrone Scavone	Itatiba	Integral	40	37	31	108
34	Etec Martinho Di Ciero	Itu	Integral	35	33		68
35	Etec Professor José Ignácio Azevedo Filho	Ituverava	Integral	40	40	39	119
36	Etec Doutor José Luiz Viana Coutinho	Jales	Integral	39	29		68
37	Etec Joaquim Ferreira do Amaral	Jaú	Integral	40	40	39	119
38	Etec Vasco Antonio Venchiarutti	Jundiaí	Integral	40	40	40	120
39	Etec Deputado Salim Sedeh	Leme	Integral	40	40	42	122
40	Etec Cidade do Livro	Lençóis Paulista	Integral	40			40
41	Etec de Lins	Lins	Integral	40	40	36	116
42	Etec Antonio Devisate	Marília	Integral	39	40	40	119
43	Etec Sebastiana Augusta de Moraes (EE Dona Noemia Dias Perotti)	Mirandópolis	Integral	39	28	19	86
44	Etec João Baptista de Lima Figueiredo	Mococa	Integral	36	36	28	100
45	Etec Euro Albino de Souza	Mogi Guaçu	Integral	40	39	38	117
46	Etec de Monte Mor	Monte Mor	Integral	35	36	39	110
47	Etec de Nova Odessa	Nova Odessa	Integral	40	41	39	120
48	Etec Professora Marinês Teodoro de Freitas Almeida	Novo Horizonte	Integral	40	38	39	117
49	Etec de Olímpia	Olímpia	Integral	40	40	38	118
50	Etec Professor Alcídio de Souza Prado	Orlândia	Integral	77	79	73	229
51	Etec Dr. Celso Giglio	Osasco	Integral	40	32	34	106
52	Etec João Gomes de Araújo	Pindamonhangaba	Integral	40	37	38	115
53	Etec João Gomes de Araújo (EE Prof.ª Gabriella Monteiro de Athayde Marcondes)	Pindamonhangaba	Integral			12	12
54	Etec Deputado Ary de Camargo Pedroso	Piracicaba	Integral	40	39	38	117
55	Etec Waldyr Duron Junior	Piraju	Integral		34	36	70
56	Etec Tenente Aviador Gustavo Klug	Pirassununga	Integral	37	39		76
57	Etec Professor Jadyr Salles	Porto Ferreira	Integral		32	34	66
58	Etec Professor Doutor Antonio Eufrásio Toledo	Presidente Prudente	Integral		39		39
59	Etec de Registro	Registro	Integral	35	35	32	102
60	Etec José Martiniano da Silva (EE Prof. Sebastião Fernandes Palma)	Ribeirão Preto	Integral	33	30	29	92
61	Etec Professor Armando Bayeux da Silva	Rio Claro	Integral	40	39	37	116
62	Etec Professor Armando Bayeux da Silva (EE Prof. João Batista Leme)	Rio Claro	Integral	40	32	36	108
63	Etec de Rio Grande da Serra	Rio Grande da Serra	Integral	40	38		78





QTD Etecs	Unidade	Município	Período	1.ª Série	2.ª Série	3.ª Série	Total de Alunos
64	Etec de Santa Rosa de Viterbo	Santa Rosa de Viterbo	Integral	40	39	35	114
65	Etec Professora Ermelinda Giannini Teixeira	Santana de Parnaíba	Integral	40	39	39	118
66	Etec Aristóteles Ferreira	Santos	Integral	35	34	33	102
67	Etec Lauro Gomes	São Bernardo do Campo	Integral	40	42	38	120
68	Etec Jorge Street	São Caetano do Sul	Integral	38	34	34	106
69	Etec Pedro Badran	São Joaquim da Barra	Integral	40	40		80
70	Etec Philadelpho Gouvea Netto	São José do Rio Preto	Integral	80	78	76	234
71	Etec Professora Ilza Nascimento Pintos	São José dos Campos	Integral	40	40	27	107
72	Etec Professor Camargo Aranha	São Paulo	Integral	40	40	40	120
73	Etec de São Paulo	São Paulo	Integral	39	36		75
74	Etec Professor Basílides de Godoy	São Paulo	Integral	40	35	35	110
75	Etec Professor Horácio Augusto da Silveira	São Paulo	Integral	82	32	38	152
76	Etec de Guaianazes	São Paulo	Integral	40	40	34	114
77	Etec de Sapopemba	São Paulo	Integral	40	40	36	116
78	Etec de Vila Formosa	São Paulo	Integral	40	37	36	113
79	Etec de Heliópolis	São Paulo	Integral	41	40	34	115
80	Etec Professor Adhemar Batista Heméritas	São Paulo	Integral	40	40	38	118
81	Etec Zona Leste	São Paulo	Integral	40	41	78	159
82	Etec Jardim Ângela	São Paulo	Integral	80	80	36	196
83	Etec Abdias do Nascimento	São Paulo	Integral	39	36	35	110
84	Etec Raposo Tavares	São Paulo	Integral	40	40	36	116
85	Etec Paulistano	São Paulo	Integral	40	42	37	119
86	Etec Uirapuru	São Paulo	Integral	44	42	39	125
87	Etec de São Roque	São Roque	Integral		38		38
88	Etec Fernando Prestes	Sorocaba	Integral	39	41	34	114
89	Etec Doutor Adail Nunes da Silva	Taquaritinga	Integral	39	33	34	106
90	Etec Professora Terezinha Monteiro dos Santos	Taquarituba	Integral	35	35	31	101
91	Etec Salles Gomes	Tatuí	Integral	39	38	33	110
92	Etec Doutor Nelson Alves Vianna	Tietê	Integral	40	38	34	112
93	Etec Professor Massuyuki Kawano	Tupã	Integral	38	40	40	118
<b>Totais</b>				<b>3.483</b>	<b>3.422</b>	<b>3.032</b>	<b>9.937</b>

Curso: 5.3.2 - Informática para Internet

QTD Etecs	Unidade	Município	Período	1.ª Série	2.ª Série	3.ª Série	Total de Alunos
01	Etec Comendador João Rays	Barra Bonita	Integral	35	34		69
02	Etec Professor Ídio Zucchi	Bebedouro	Integral		38		38
03	Etec de Campo Limpo Paulista	Campo Limpo Paulista	Integral	35	34	28	97
04	Etec Professor Luiz Pires Barbosa	Cândido Mota	Integral			39	39
05	Etec Doutor Carolino da Motta e Silva	Espírito Santo do Pinhal	Integral	41	37	32	110
06	Etec Professor Armando José Farinazzo	Fernandópolis	Integral		40		40
07	Etec de Francisco Morato	Francisco Morato	Integral	40	38	37	115
08	Etec de Araçatuba (Guararapes)	Guararapes	Integral		31		31
09	Etec de Ilha Solteira	Ilha Solteira	Integral			35	35
10	Etec de Itanhaém	Itanhaém	Integral	41	38	38	117





QTD Etecs	Unidade	Município	Período	1.ª Série	2.ª Série	3.ª Série	Total de Alunos
11	Etec Doutor Demétrio Azevedo Júnior (EE Otávio Ferrari)	Itapeva	Integral	40			40
12	Etec Martinho Di Ciero (EE Regente Feijó)	Itu	Integral	35	32	26	93
13	Etec Vasco Antonio Venchiarutti	Jundiaí	Integral	40	40	38	118
14	Etec Padre Carlos Leôncio da Silva	Lorena	Integral	40	39	32	111
15	Etec Sylvio de Mattos Carvalho	Matão	Integral	40	39	40	119
16	Etec Francisco Garcia	Mococa	Integral	40	30		70
17	Etec Pedro Ferreira Alves	Mogi Mirim	Integral	41	42	39	122
18	Etec Pedro Ferreira Alves (EE Doutor Oscar Rodrigues Alves)	Mogi Mirim	Integral	35	27	14	76
19	Etec Jacinto Ferreira de Sá	Ourinhos	Integral	38	36	28	102
20	Etec Professor Mário Antônio Verza	Palmital	Integral	38	39		77
21	Etec Tenente Aviador Gustavo Klug	Pirassununga	Integral	37		39	76
22	Etec de Poá	Poá	Integral	40	40	39	119
23	Etec Professor Jadyr Salles	Porto Ferreira	Integral	34			34
24	Etec de Praia Grande (Balneário Maracanã)	Praia Grande	Integral	42	39	39	120
25	Etec Professor Adolpho Arruda Mello	Presidente Prudente	Integral	33			33
26	Etec Professor Milton Gazzetti	Presidente Venceslau	Integral	40	40	39	119
27	Etec Professora Maria Cristina Medeiros	Ribeirão Pires	Integral	40	37	37	114
28	Etec Orlando Quagliato	Santa Cruz do Rio Pardo	Integral	30	40	40	110
29	Etec de Santa Isabel	Santa Isabel	Integral	33	35	37	105
30	Etec Manoel dos Reis Araújo	Santa Rita do Passa Quatro	Integral		32	29	61
31	Etec Bartolomeu Bueno da Silva - Anhanguera	Santana de Parnaíba	Integral	79	80	77	236
32	Etec Lauro Gomes	São Bernardo do Campo	Integral	40	32	39	111
33	Etec Professor Rodolpho José Del Guerra	São José do Rio Pardo	Integral	39	38	35	112
34	Etec Parque da Juventude	São Paulo	Integral	79	36	37	152
35	Etec Parque Belém	São Paulo	Integral	40	40	39	119
36	Etec São Mateus	São Paulo	Integral	40	40	37	117
37	Etec Fernando Prestes	Sorocaba	Integral	40	39		79
38	Etec Doutor Geraldo José Rodrigues Alckmin	Taubaté	Integral	35	32	23	90
39	Etec Professora Nair Luccas Ribeiro	Teodoro Sampaio	Integral	40	38	29	107
40	Etec de Vargem Grande do Sul	Vargem Grande do Sul	Integral	40	38	34	112
41	Etec Professor Elias Miguel Júnior	Votorantim	Integral	40	38	37	115
42	Etec Frei Arnaldo Maria de Itaporanga	Votuporanga	Integral	41	37	36	114
<b>Totais</b>				<b>1.461</b>	<b>1.365</b>	<b>1.148</b>	<b>3.974</b>

### ***Ensino Técnico a Distância***

***O Controle dos cursos oferecidos nesta modalidade de ensino é feito pelo Grupo de Estudos da Educação a Distância (GEEad / CETEC), entretanto, a parte presencial é realizada nas Etecs, conforme distribuição a seguir:***

Curso: 5.4.1 - Informática - EAD

QTD Etecs	Unidade	Município	Período	1.º Módulo	2.º Módulo	3.º Módulo	Total de Alunos
01	Etec Professor Fausto Mazzola (EE Cel. João Cruz)	Avaré	Noite	35			35
02	Etec Coronel Raphael Brandão	Barretos	Manhã		40		40
03	Etec Doutor Renato Cordeiro	Birigui	Manhã			9	9
04	Etec Bento Quirino	Campinas	Manhã	39			39



QTD Etecs	Unidade	Município	Período	1.º Módulo	2.º Módulo	3.º Módulo	Total de Alunos
05	Etec de Ferraz de Vasconcelos	Ferraz de Vasconcelos	Manhã	35	31	28	94
06	Etec de Itaquaquecetuba	Itaquaquecetuba	Manhã		27	11	38
07	Etec de Olímpia	Olímpia	Manhã			17	17
08	Etec de Poá	Poá	Manhã	41	35		76
09	Etec Paulino Botelho	São Carlos	Manhã		32		32
10	Etec Parque Belém	São Paulo	Noite		24	19	43
11	Etec Raposo Tavares	São Paulo	Noite	35			35
12	Etec Fernando Prestes	Sorocaba	Manhã		26	22	48
<b>Totais</b>				<b>185</b>	<b>215</b>	<b>106</b>	<b>506</b>

**Resumo do Eixo Tecnológico: 5. Informação e Comunicação**

Habilitação	Período	1.º Módulo 1.ª Série	2.º Módulo 2.ª Série	3.º Módulo 3.ª Série	4.º Módulo	Total de Alunos
Informática	Manhã	40	34	56		130
	Tarde	584	610	449		1.643
	Noite	2.815	2.579	1.694		7.088
Informática - EAD	Manhã	115	191	87		393
	Noite	70	24	19		113
Informática (Etim)	Integral	3.483	3.422	3.032		9.937
Informática para Internet	Manhã		37	18		55
	Tarde	62				62
	Noite	712	639	483		1.834
Informática para Internet (Etim)	Integral	1.461	1.365	1.148		3.974
Manutenção e Suporte em Informática	Tarde	38				38
	Noite	240	208	126		574
Programação de Jogos Digitais	Tarde	40		47		87
	Noite	75	52	21		148
Redes de Computadores	Tarde	96	40	33		169
	Noite	154	226	100		480
Telecomunicações	Noite		31	55		86
<b>TOTAIS</b>		<b>9.985</b>	<b>9.458</b>	<b>7.368</b>		<b>26.811</b>

**Eixo Tecnológico: 6. Infraestrutura**

Curso: 6.1 - Agrimensura

QTD Etecs	Unidade	Município	Período	1.º Módulo	2.º Módulo	3.º Módulo	Total de Alunos
01	Etec Cônego José Bento	Jacareí	Noite		35	30	65
02	Etec Vasco Antonio Venchiarutti	Jundiaí	Noite	40	38	33	111
03	Etec Augusto Tortolero Araújo	Paraguaçu Paulista	Noite		33		33
04	Etec Professor Doutor Antonio Eufrásio Toledo	Presidente Prudente	Noite	38	33	35	106
<b>Totais</b>				<b>78</b>	<b>139</b>	<b>98</b>	<b>315</b>

**Curso: 6.2 - Desenho de Construção Civil**

QTD Etecs	Unidade	Município	Período	1.º Módulo	2.º Módulo	3.º Módulo	Total de Alunos
01	Etec de Peruíbe	Peruíbe	Noite	40	33	28	101
02	Etec Aristóteles Ferreira	Santos	Noite	40	41	40	121
03	Etec de São Paulo	São Paulo	Tarde		30		30
			Noite	38		25	63
04	Etec Itaquera II	São Paulo	Noite	40	36	29	105
05	Etec Professor Massuyuki Kawano	Tupã	Noite	40			40
<b>Totais</b>				<b>198</b>	<b>140</b>	<b>122</b>	<b>460</b>

**Curso: 6.3 - Edificações**

QTD Etecs	Unidade	Município	Período	1.º Módulo	2.º Módulo	3.º Módulo	Total de Alunos
01	Etec Polivalente de Americana	Americana	Noite	40	37	28	105
02	Etec João Belarmino	Amparo	Noite	40	38	30	108
03	Etec Doutor Celso Charuri	Capão Bonito	Noite	40	37	36	113
04	Etec Elias Nechar	Catanduva	Noite	40	34	21	95
05	Etec Professor José Sant' Ana de Castro	Cruzeiro	Noite	40	29	24	93
06	Etec Doutor Demétrio Azevedo Júnior	Itapeva	Noite	39	31	27	97
07	Etec Joaquim Ferreira do Amaral	Jaú	Noite	40	37	32	109
08	Etec Vasco Antonio Venchiarutti	Jundiaí	Noite	41	35	32	108
09	Etec Cidade do Livro	Lençóis Paulista	Noite	40	39		79
10	Etec de Lins	Lins	Noite	40	31	28	99
11	Etec Presidente Vargas	Mogi das Cruzes	Noite	44	33	35	112
12	Etec Adolpho Berezin	Mongaguá	Noite	40	34	22	96
13	Etec Jacinto Ferreira de Sá	Ourinhos	Noite	39	35	30	104
14	Etec José Martimiano da Silva	Ribeirão Preto	Noite	40	37	34	111
15	Etec Júlio de Mesquita	Santo André	Noite	41	35	33	109
16	Etec Aristóteles Ferreira	Santos	Tarde	26			26
			Noite	40	43	39	122
17	Etec Philadelpho Gouvea Netto	São José do Rio Preto	Noite	40	33	41	114
18	Etec Dona Sebastiana de Barros	São Manuel	Noite	40			40
19	Etec Getúlio Vargas	São Paulo	Tarde	41	39	37	117
			Noite	42	40	35	117
20	Etec Carlos de Campos	São Paulo	Noite	80	72	63	215
21	Etec Guaracy Silveira	São Paulo	Noite	79	40	67	186
22	Etec de Guaianazes	São Paulo	Noite	40	34	24	98
23	Etec de Heliópolis	São Paulo	Noite	40	34	32	106
24	Etec Mandaqui	São Paulo	Noite	40	37	31	108
25	Etec Itaquera II	São Paulo	Tarde	40			40
			Noite	40	38	40	118
26	Etec Doutora Ruth Cardoso	São Vicente	Tarde	40	41	29	110
			Noite	40	39	36	115

QTD Etecs	Unidade	Município	Período	1.º Módulo	2.º Módulo	3.º Módulo	Total de Alunos
27	Etec Fernando Prestes	Sorocaba	Noite	40	37	40	117
28	Etec Salles Gomes	Tatuí	Noite			27	27
<b>Totais</b>				<b>1.312</b>	<b>1.049</b>	<b>953</b>	<b>3.314</b>

Curso: 6.4 - Manutenção de Aeronaves (Aviônicos) \*

QTD Etecs	Unidade	Município	Período			5.º Módulo	Total de Alunos
01	Etec Alberto Santos Dumont	Guarujá	Noite			39	39
<b>Totais</b>						<b>39</b>	<b>39</b>

\* Trata-se do 5.º Módulo da Habitação Manutenção de Aeronaves

Curso: 6.5 - Portos

QTD Etecs	Unidade	Município	Período	1.º Módulo	2.º Módulo	3.º Módulo	Total de Alunos
01	Etec Dona Escolástica Rosa	Santos	Tarde	25			25
02	Etec Dona Escolástica Rosa (EE Prof.ª Zulmira Campos)	Santos	Noite	40	40		80
03	Etec de São Sebastião	São Sebastião	Noite		33	21	54
<b>Totais</b>				<b>65</b>	<b>73</b>	<b>21</b>	<b>159</b>

Curso: 6.6 - Saneamento

QTD Etecs	Unidade	Município	Período	1.º Módulo	2.º Módulo	3.º Módulo	Total de Alunos
01	Etec Vasco Antonio Venchiarutti	Jundiá	Noite		40		40
<b>Totais</b>					<b>40</b>		<b>40</b>

Curso: 6.7 - Transporte Metroferroviário

QTD Etecs	Unidade	Município	Período	1.º Módulo	2.º Módulo	3.º Módulo	Total de Alunos
01	Etec de São Paulo	São Paulo	Noite		33		33
<b>Totais</b>					<b>33</b>		<b>33</b>

### ***Ensino Técnico Integrado ao Ensino Médio - Etim***

Curso: 6.2.1 - Edificações - EJA

QTD Etecs	Unidade	Município	Período	1.º Termo	2.º Termo	3.º Termo	4.º Termo	5.º Termo	6.º Termo	Total de Alunos
01	Etec de Heliópolis	São Paulo	Noite				12		12	24
<b>Totais</b>							<b>12</b>		<b>12</b>	<b>24</b>

Curso: 6.2.2 - Edificações

QTD Etecs	Unidade	Município	Período	1.ª Série	2.ª Série	3.ª Série	Total de Alunos
01	Etec Polivalente de Americana	Americana	Integral	40	36	38	114
02	Etec Doutor Celso Charuri	Capão Bonito	Integral		38	35	73
03	Etec Elias Nechar	Catanduva	Integral	37	33	40	110
04	Etec Vasco Antonio Venchiarutti	Jundiá	Integral	40	40	36	116
05	Etec Presidente Vargas	Mogi das Cruzes	Integral	41	38		79
06	Etec Jacinto Ferreira de Sá	Ourinhos	Integral	40	35		75
07	Etec José Martimiano da Silva	Ribeirão Preto	Integral	40	40		80
08	Etec Júlio de Mesquita	Santo André	Integral	39	37	38	114
09	Etec Philadelpho Gouvea Netto	São José do Rio Preto	Integral	40			40
10	Etec Getúlio Vargas	São Paulo	Integral	35	40	35	110
11	Etec Carlos de Campos	São Paulo	Integral	38	32	32	102
12	Etec Guaracy Silveira	São Paulo	Integral	40	40	33	113
13	Etec Mandaqui	São Paulo	Integral	39	38	37	114
14	Etec Itaquera II	São Paulo	Integral	80	80	37	197
15	Etec Fernando Prestes	Sorocaba	Integral	38	37		75
<b>Totais</b>				<b>587</b>	<b>564</b>	<b>361</b>	<b>1.512</b>

Resumo do Eixo Tecnológico: 6. Infraestrutura

Habilitação	Período	1.º Módulo 1.ª Série	2.º Módulo 2.ª Série	3.º Módulo 3.ª Série	5.º Módulo	Total de Alunos
Agrimensura	Noite	78	139	98		315
Desenho de Construção Civil	Tarde		30			30
	Noite	198	110	122		430
Edificações	Tarde	147	80	66		293
	Noite	1.165	969	887		3.021
Edificações (EJA)	Noite		12	12		24
Edificações (Etim)	Integral	587	564	361		1.512
Manutenção de Aeronaves - Aviônicos	Noite				39	39
Portos	Tarde	25				25
	Noite	40	73	21		134
Saneamento	Noite		40			40
Transporte Metroferroviário	Noite		33			33
<b>TOTAIS</b>		<b>2.240</b>	<b>2.050</b>	<b>1.567</b>	<b>39</b>	<b>5.896</b>

**Eixo Tecnológico: 7. Produção Alimentícia**

**Curso: 7.1 - Agroindústria**

QTD Etec's	Unidade	Município	Período	1.º Módulo	2.º Módulo	3.º Módulo	Total de Alunos
01	Etec Astor de Mattos Carvalho	Cabrália Paulista	Noite	35			35
02	Etec Professor Luiz Pires Barbosa	Cândido Mota	Noite		35		35
03	Etec Prefeito José Esteves	Cerqueira Cesar	Noite		29		29
04	Etec Deputado Paulo Ornellas Carvalho de Barros	Garça	Noite		32		32
05	Etec Professor Edson Galvão	Itapetininga	Noite		26		26
06	Etec Padre José Nunes Dias	Monte Aprazível	Noite		37	27	64
07	Etec Augusto Tortolero Araújo	Paraguape Paulista	Noite	40			40
08	Etec Professor Doutor Antonio Eufrásio Toledo	Presidente Prudente	Noite		35		35
09	Etec Deputado Francisco Franco	Rancharia	Noite			31	31
10	Etec Orlando Quagliato	Santa Cruz do Rio Pardo	Noite		40		40
11	Etec Doutor Adail Nunes da Silva	Taquaritinga	Noite	40		38	78
12	Etec de Vargem Grande do Sul	Vargem Grande do Sul	Noite	40		30	70
<b>Totais</b>				<b>155</b>	<b>234</b>	<b>126</b>	<b>515</b>

**Curso: 7.2 - Alimentos**

QTD Etec's	Unidade	Município	Período	1.º Módulo	2.º Módulo	3.º Módulo	Total de Alunos
01	Etec Coronel Raphael Brandão	Barretos	Noite		36		36
02	Etec Doutor Francisco Nogueira de Lima	Casa Branca	Noite		33		33
03	Etec Prefeito José Esteves	Cerqueira Cesar	Noite			25	25
04	Etec Professora Carmelina Barbosa	Dracena	Noite	40		30	70
05	Etec Doutor José Luiz Viana Coutinho	Jales	Noite	40			40
06	Etec Doutor Luiz Cesar Couto (João Ramalho)	João Ramalho	Noite			24	24
07	Etec Benedito Storani	Jundiá	Noite		39		39
08	Etec Francisco Garcia	Mococa	Tarde		37		37
09	Etec de Piedade	Piedade	Noite	40			40
10	Etec Doutor Luiz Cesar Couto	Quatá	Noite	40		24	64
11	Etec Orlando Quagliato	Santa Cruz do Rio Pardo	Noite			29	29
12	Etec de Sapopemba	São Paulo	Noite	40	39	23	102
13	Etec Rubens de Faria e Souza	Sorocaba	Noite	41		40	81
14	Etec Doutor Adail Nunes da Silva	Taquaritinga	Noite	40	37		77
15	Etec Paulo Guerreiro Franco	Vera Cruz	Noite	40		27	67
<b>Totais</b>				<b>321</b>	<b>221</b>	<b>222</b>	<b>764</b>



## Ensino Técnico Integrado ao Ensino Médio - Etim

Curso: 7.2.1 - Alimentos

QTD Etecs	Unidade	Município	Período	1.ª Série	2.ª Série	3.ª Série	Total de Alunos
01	Etec Benedito Storani	Jundiaí	Integral	38	38	37	113
02	Etec de Piedade	Piedade	Integral	40	36	35	111
03	Etec de Sapopemba	São Paulo	Integral	41	40	40	121
04	Etec Rubens de Faria e Souza	Sorocaba	Integral	39	35	36	110
05	Etec Doutor Adail Nunes da Silva	Taquaritinga	Integral	39	38		77
<b>Totais</b>				<b>197</b>	<b>187</b>	<b>148</b>	<b>532</b>

## Especialização

Curso: 7.3.1 - Desenvolvimento de Novos Produtos para a Área da Indústria Alimentícia

QTD Etecs	Unidade	Município	Período	Total de Alunos 4º Módulo
01	Etec Benedito Storani	Jundiaí	Noite	14
02	Etec Doutor Adail Nunes da Silva	Taquaritinga	Noite	40
<b>Totais</b>				<b>54</b>

## Resumo do Eixo Tecnológico: 7. Produção Alimentícia

Habilitação	Período	1.º Módulo 1.ª Série	2.º Módulo 2.ª Série	3.º Módulo 3.ª Série	4.º Módulo	Total de Alunos
Agroindústria	Noite	155	234	126		515
Alimentos	Tarde		37			37
	Noite	321	184	222		727
Alimentos (Etim)	Integral	197	187	148		532
Desenvolvimento de Novos Produtos para a Área da Indústria Alimentícia - Especialização	Noite				54	54
<b>TOTAIS</b>		<b>673</b>	<b>642</b>	<b>496</b>	<b>54</b>	<b>1.865</b>

## Eixo Tecnológico: 8. Produção Cultural e Design

Curso: 8.1 - Canto

QTD Etecs	Unidade	Município	Período	1.º Módulo	2.º Módulo	3.º Módulo	Total de Alunos
01	Etec de Artes	São Paulo	Manhã		29	28	57
			Noite	30	29	21	80
<b>Totais</b>				<b>30</b>	<b>58</b>	<b>49</b>	<b>137</b>

Curso: 8.2 - Comunicação Visual

QTD Etecs	Unidade	Município	Período	1.º Módulo	2.º Módulo	3.º Módulo	Total de Alunos
01	Etec Polivalente de Americana	Americana	Tarde		32		32
02	Etec de Carapicuíba	Carapicuíba	Manhã		37	31	68
			Tarde		35	24	59
			Noite	40	40	17	97
03	Etec Professor Alfredo de Barros Santos	Guaratinguetá	Tarde			30	30
			Noite	40	34		74
04	Etec Deputado Salim Sedeh	Leme	Noite	40	38	30	108
05	Etec Albert Einstein	São Paulo	Tarde	40	36	24	100
06	Etec Carlos de Campos	São Paulo	Tarde	40			40
			Noite	40	31	30	101
07	Etec José Rocha Mendes	São Paulo	Noite	40	35	33	108
08	Etec Doutora Maria Augusta Saraiva	São Paulo	Noite	38	35	40	113
09	Etec de Vila Formosa	São Paulo	Noite	40	36	25	101
10	Etec de Tiquatira	São Paulo	Tarde	41	35		76
			Noite	40	36	33	109
<b>Totais</b>				<b>439</b>	<b>460</b>	<b>317</b>	<b>1.216</b>

Curso: 8.3 - Dança

QTD Etecs	Unidade	Município	Período	1.º Módulo	2.º Módulo	3.º Módulo	Total de Alunos
01	Etec de Artes	São Paulo	Tarde	30	23	20	73
			Noite	30	28	29	87
<b>Totais</b>				<b>60</b>	<b>51</b>	<b>49</b>	<b>160</b>

Curso: 8.4 - Design de Interiores

QTD Etecs	Unidade	Município	Período	1.º Módulo	2.º Módulo	3.º Módulo	Total de Alunos
01	Etec Polivalente de Americana	Americana	Noite	40	35	27	102
02	Etec João Belarmino	Amparo	Noite		36		36
03	Etec Vasco Antonio Venchiarutti	Jundiá	Noite	40	41	25	106
04	Etec Professor Jadyr Salles	Porto Ferreira	Noite		26		26
05	Etec José Martimiano da Silva	Ribeirão Preto	Noite	40			40
06	Etec Júlio de Mesquita	Santo André	Tarde			30	30
07	Etec Getúlio Vargas	São Paulo	Tarde	40	37	33	110
			Noite	41	39	31	111
08	Etec Albert Einstein	São Paulo	Noite	40	34	24	98
09	Etec Carlos de Campos	São Paulo	Tarde	40			40
			Noite	40	34	40	114
10	Etec de Artes	São Paulo	Noite	30	27	21	78
11	Etec Fernando Prestes	Sorocaba	Noite	40	35	31	106
12	Etec Professor Massuyuki Kawano	Tupã	Noite			32	32
<b>Totais</b>				<b>391</b>	<b>344</b>	<b>294</b>	<b>1.029</b>



Curso: 8.5 - Design de Móveis

QTD Etecs	Unidade	Município	Período	1.º Módulo	2.º Módulo	3.º Módulo	Total de Alunos
01	Etec Guaracy Silveira	São Paulo	Noite	40	27	20	87
<b>Totais</b>				<b>40</b>	<b>27</b>	<b>20</b>	<b>87</b>

Curso: 8.6 - Fabricação de Instrumentos Musicais

QTD Etecs	Unidade	Município	Período	1.º Módulo	2.º Módulo	3.º Módulo	Total de Alunos
01	Etec de Artes (Conservatório de Tatuí)	Tatuí	Noite			4	4
<b>Totais</b>						<b>4</b>	<b>4</b>

Curso: 8.7 - Instrumento Musical

QTD Etecs	Unidade	Município	Período	1.º Módulo	2.º Módulo	3.º Módulo	Total de Alunos
01	Etec de Artes (Conservatório de Tatuí)	Tatuí	Noite			19	19
<b>Totais</b>						<b>19</b>	<b>19</b>

Curso: 8.8 - Modelagem de Vestuário

QTD Etecs	Unidade	Município	Período	1.º Módulo	2.º Módulo	3.º Módulo	Total de Alunos
01	Etec Carlos de Campos	São Paulo	Tarde	40			40
			Noite	40	37	36	113
02	Etec de Tiquatira	São Paulo	Tarde	40	35		75
			Noite	40	35	33	108
<b>Totais</b>				<b>160</b>	<b>107</b>	<b>69</b>	<b>336</b>

Curso: 8.9 - Multimídia

QTD Etecs	Unidade	Município	Período	1.º Módulo	2.º Módulo	3.º Módulo	Total de Alunos
01	Etec de Carapicuíba	Carapicuíba	Manhã			14	14
			Noite	40	40		80
02	Etec Jornalista Roberto Marinho	São Paulo	Tarde	40	32	30	102
			Noite	40	39	25	104
<b>Totais</b>				<b>120</b>	<b>111</b>	<b>69</b>	<b>300</b>

Curso: 8.10 - Museologia

QTD Etecs	Unidade	Município	Período	1.º Módulo	2.º Módulo	3.º Módulo	Total de Alunos
01	Etec Parque da Juventude	São Paulo	Noite	40	30	21	91
<b>Totais</b>				<b>40</b>	<b>30</b>	<b>21</b>	<b>91</b>



Curso: 8.11 - Paisagismo

QTD Etecs	Unidade	Município	Período	1.º Módulo	2.º Módulo	Total de Alunos
01	Etec Martinho Di Ciero	Itu	Noite		32	32
02	Etec de Artes	São Paulo	Manhã	30	25	55
<b>Totais</b>				<b>30</b>	<b>57</b>	<b>87</b>

Curso: 8.12 - Processos Fotográficos

QTD Etecs	Unidade	Município	Período	1.º Módulo	2.º Módulo	3.º Módulo	Total de Alunos
01	Etec de Carapicuíba	Carapicuíba	Manhã	40	37		77
			Tarde		31	30	61
			Noite	40	40	30	110
02	Etec Deputado Salim Sedeh	Leme	Noite	40	39	35	114
03	Etec de Artes	São Paulo	Manhã	30	29	22	81
<b>Totais</b>				<b>150</b>	<b>176</b>	<b>117</b>	<b>443</b>

Curso: 8.13 - Produção de Áudio e Vídeo

QTD Etecs	Unidade	Município	Período	1.º Módulo	2.º Módulo	3.º Módulo	4.º Módulo	Total de Alunos
01	Etec Jornalista Roberto Marinho	São Paulo	Tarde		32	24	21	77
			Noite	40	40	38	36	154
<b>Totais</b>				<b>40</b>	<b>72</b>	<b>62</b>	<b>57</b>	<b>231</b>

Curso: 8.14 - Regência

QTD Etecs	Unidade	Município	Período	1.º Módulo	2.º Módulo	3.º Módulo	Total de Alunos
01	Etec Jacinto Ferreira de Sá	Ourinhos	Noite		34		34
02	Etec de Artes	São Paulo	Manhã		21	19	40
			Noite	30	28	18	76
<b>Totais</b>				<b>30</b>	<b>83</b>	<b>37</b>	<b>150</b>

Curso: 8.15 - Teatro

QTD Etecs	Unidade	Município	Período	1.º Módulo	2.º Módulo	3.º Módulo	Total de Alunos
01	Etec de Artes	São Paulo	Manhã	30	25	23	78
			Tarde	31	26	21	78
<b>Totais</b>				<b>61</b>	<b>51</b>	<b>44</b>	<b>156</b>

## MédioTec

A partir deste 2º semestre de 2017, o Centro Estadual de Educação Tecnológica Paula Souza-CEETEPS, através de pactuação com a Secretaria de Educação Profissional e Tecnológica do MEC (SETEC/MEC), está atuando como parceiro ofertante de vagas no 1º módulo dos Cursos do Ensino Técnico Presencial do Programa Mediotec, para alunos que estão cursando a 2ª ou a 3ª série do Ensino Médio regular na Rede Pública Estadual, onde o processo de seleção dos ingressantes é realizado pela Secretaria de Estado da Educação de São Paulo – SEESP e CEETEPS, conforme critérios estabelecidos através da Portaria CEETEPS-GDS nº 1.721, de 2017, de acordo com distribuição a seguir:

Curso:	8.2.2 - Multimídia
--------	--------------------

QTD Etecs	Unidade	Município	Período	1.º Módulo	2.º Módulo	3.º Módulo	Total de Alunos
01	Etec de Carapicuíba	Carapicuíba	Tarde	40			40
<b>Totais</b>				<b>40</b>			<b>40</b>

## Ensino Técnico Integrado ao Ensino Médio - Etim

Curso:	8.3.1 - Comunicação Visual
--------	----------------------------

QTD Etecs	Unidade	Município	Período	1.ª Série	2.ª Série	3.ª Série	Total de Alunos
01	Etec Deputado Salim Sedei	Leme	Integral	40	40	36	116
02	Etec Carlos de Campos	São Paulo	Integral	37	38	33	108
03	Etec José Rocha Mendes	São Paulo	Integral	40	40	36	116
04	Etec de Tiquatira	São Paulo	Integral	41	42	44	127
<b>Totais</b>				<b>158</b>	<b>160</b>	<b>149</b>	<b>467</b>

Curso:	8.3.2 - Design de Interiores
--------	------------------------------

QTD Etecs	Unidade	Município	Período	1.ª Série	2.ª Série	3.ª Série	Total de Alunos
01	Etec Polivalente de Americana	Americana	Integral	38	35	32	105
02	Etec Martinho Di Ciero	Itu	Integral	35			35
03	Etec Vasco Antonio Venchiarutti	Jundiaí	Integral	40	39		79
04	Etec Presidente Vargas	Mogi das Cruzes	Integral	42	38	38	118
05	Etec José Martimiano da Silva	Ribeirão Preto	Integral	40	39		79
06	Etec Júlio de Mesquita	Santo André	Integral	40			40
07	Etec Getúlio Vargas	São Paulo	Integral	35	39	34	108
08	Etec Getúlio Vargas (EE Alexandre de Gusmão)	São Paulo	Integral			12	12
09	Etec Carlos de Campos	São Paulo	Integral	38	33	36	107
10	Etec Itaquera II	São Paulo	Integral	40			40
<b>Totais</b>				<b>348</b>	<b>223</b>	<b>152</b>	<b>723</b>

Curso:	8.3.3 - Modelagem de Vestuário
--------	--------------------------------

QTD Etecs	Unidade	Município	Período	1.ª Série	2.ª Série	3.ª Série	Total de Alunos
01	Etec de Nova Odessa	Nova Odessa	Integral			32	32
02	Etec José Rocha Mendes	São Paulo	Integral	38	26	32	96
03	Etec de Tiquatira	São Paulo	Integral	42	35	38	115
<b>Totais</b>				<b>80</b>	<b>61</b>	<b>102</b>	<b>243</b>

**Resumo do Eixo Tecnológico: 8. Produção Cultural e Design**

Habilitação	Período	1.º Módulo 1.ª Série	2.º Módulo 2.ª Série	3.º Módulo 3.ª Série	4.º Módulo	Total de Alunos
Canto	Manhã		29	28		57
	Noite	30	29	21		80
Comunicação Visual	Manhã		37	31		68
	Tarde	121	138	78		337
	Noite	318	285	208		811
Comunicação Visual (Etim)	Integral	158	160	149		467
Dança	Tarde	30	23	20		73
	Noite	30	28	29		87
Design de Interiores	Tarde	80	37	63		180
	Noite	311	307	231		849
Design de Interiores (Etim)	Integral	348	223	152		723
Design de Móveis	Noite	40	27	20		87
Fabricação de Instrumentos Musicais	Noite			4		4
Instrumento Musical	Noite			19		19
Modelagem de Vestuário	Tarde	80	35			115
	Noite	80	72	69		221
Modelagem de Vestuário (Etim)	Integral	80	61	102		243
Multimídia	Manhã			14		14
	Tarde	80	32	30		142
	Noite	80	79	25		184
Museologia	Noite	40	30	21		91
Paisagismo	Manhã	30	25			55
	Noite		32			32
Processos Fotográficos	Manhã	70	66	22		158
	Tarde		31	30		61
	Noite	80	79	65		224
Produção de Áudio e Vídeo	Tarde		32	24	21	77
	Noite	40	40	38	36	154
Regência	Manhã		21	19		40
	Noite	30	62	18		110
Teatro	Manhã	30	25	23		78
	Tarde	31	26	21		78
<b>TOTAIS</b>		<b>2.217</b>	<b>2.071</b>	<b>1.574</b>	<b>57</b>	<b>5.919</b>

**Eixo Tecnológico: 9. Produção Industrial**

Curso: 9.1 - Açúcar e Álcool

QTD Etes	Unidade	Município	Período	1.º Módulo	2.º Módulo	3.º Módulo	4.º Módulo	Total de Alunos
01	Etec Professor Eudécio Luiz Vicente	Adamantina	Noite		37		31	68
02	Etec Prefeito Alberto Feres	Araras	Noite		29	28		57
03	Etec Pedro D'Arcádia Neto	Assis	Noite			21		21
04	Etec Coronel Raphael Brandão	Barretos	Noite	40	37			77
05	Etec Professora Helcy Moreira Martins Aguiar	Cafelândia	Noite		35		24	59
06	Etec Professor Luiz Pires Barbosa	Cândido Mota	Noite	40	32	31	21	124
07	Etec Elias Nechar	Catanduva	Noite		31			31
08	Etec Professora Carmelina Barbosa	Dracena	Noite				25	25
09	Etec Professor Armando José Farinazzo	Fernandópolis	Tarde		32			32
			Noite				30	30
10	Etec Bento Carlos Botelho do Amaral	Guariba	Noite		40	28	32	100
11	Etec Antonio Junqueira da Veiga	Igarapava	Noite				18	18
12	Etec Amim Jundi	Osvaldo Cruz	Noite		35			35
13	Etec Augusto Tortolero Araújo	Paraguçu Paulista	Noite				34	34
14	Etec Professor Doutor Antonio Eufrásio Toledo	Presidente Prudente	Noite	40				40
15	Etec Doutor Luiz Cesar Couto	Quatá	Noite		38		23	61
16	Etec João Elias Margutti	Santa Cruz das Palmeiras	Noite				27	27
17	Etec Sebastiana Augusta de Moraes (Sud Mennucci)	Sud Mennucci	Noite				33	33
<b>Totais</b>				<b>120</b>	<b>346</b>	<b>108</b>	<b>298</b>	<b>872</b>

Curso: 9.2 - Biotecnologia

QTD Etes	Unidade	Município	Período	1.º Módulo	2.º Módulo	3.º Módulo	4.º Módulo	Total de Alunos
01	Etec Conselheiro Antonio Prado	Campinas	Tarde	40	36	35	31	142
			Noite	40	69	61	60	230
<b>Totais</b>				<b>80</b>	<b>105</b>	<b>96</b>	<b>91</b>	<b>372</b>

Curso: 9.3 - Curtimento

QTD Etes	Unidade	Município	Período	1.º Módulo	2.º Módulo	3.º Módulo	Total de Alunos
01	Etec Professor Carmelino Correa Júnior	Franca	Noite		27		27
<b>Totais</b>					<b>27</b>		<b>27</b>

Curso: 9.4 - Química

QTD Etes	Unidade	Município	Período	1.º Módulo	2.º Módulo	3.º Módulo	4.º Módulo	Total de Alunos
01	Etec João Belarmino	Amparo	Noite			23		23
02	Etec de Araçatuba	Araçatuba	Noite		37		27	64
03	Etec Prefeito Alberto Feres	Araras	Noite	40			32	72
04	Etec Pedro D'Arcádia Neto	Assis	Noite		28			28



QTD Etecs	Unidade	Município	Período	1.º Módulo	2.º Módulo	3.º Módulo	4.º Módulo	Total de Alunos
05	Etec Coronel Raphael Brandão	Barretos	Noite			30	33	63
06	Etec Astor de Mattos Carvalho	Cabrália Paulista	Noite		32		25	57
07	Etec Conselheiro Antonio Prado	Campinas	Noite	80	66	61	58	265
08	Etec Elias Nechar	Catanduva	Noite	40		32	33	105
09	Etec Professora Carmelina Barbosa	Dracena	Noite		36		26	62
10	Etec Antonio Junqueira da Veiga	Igarapava	Noite		40		20	60
11	Etec Doutor Demétrio Azevedo Júnior	Itapeva	Noite	40	37		24	101
12	Etec João Maria Stevanatto	Itapira	Noite		32		31	63
13	Etec Cônego José Bento	Jacaré	Noite	40		23	29	92
14	Etec Benedito Storani	Jundiá	Noite	40		29		69
15	Etec Cidade do Livro	Lençóis Paulista	Noite		33		29	62
16	Etec Trajano Camargo	Limeira	Noite		35		26	61
17	Etec de Lins	Lins	Noite	40	38	30	31	139
18	Etec de Mairinque	Mairinque	Noite		34	37		71
19	Etec Francisco Garcia	Mococa	Tarde		39			39
			Noite				36	36
20	Etec de Olímpia	Olímpia	Noite		40		23	63
21	Etec Dr. Celso Giglio	Osasco	Noite	40	29	26	34	129
22	Etec Amim Jundi	Oswaldo Cruz	Tarde		35			35
			Noite	40				40
23	Etec Jacinto Ferreira de Sá	Ourinhos	Noite			27		27
24	Etec Coronel Fernando Febeliano da Costa	Piracicaba	Noite		35		30	65
25	Etec Deputado Francisco Franco	Rancharia	Noite				25	25
26	Etec Professora Maria Cristina Medeiros	Ribeirão Pires	Noite	40	37	32	33	142
27	Etec Professor Doutor José Dagnoni	Santa Bárbara d'Oeste	Noite	40	36	33	35	144
28	Etec de Santa Isabel	Santa Isabel	Noite		36			36
29	Etec Professora Carmelina Barbosa (Santa Mercedes)	Santa Mercedes	Noite			26		26
30	Etec Manoel dos Reis Araújo	Santa Rita do Passa Quatro	Noite			22		22
31	Etec Júlio de Mesquita	Santo André	Noite	40	36		34	110
32	Etec Lauro Gomes	São Bernardo do Campo	Noite	40	36	28	39	143
33	Etec Pedro Badran	São Joaquim da Barra	Noite	40	39	35	30	144
34	Etec Professor Rodolpho José Del Guerra	São José do Rio Pardo	Noite	40			28	68
35	Etec Dona Sebastiana de Barros	São Manuel	Noite	40		22		62
36	Etec Getúlio Vargas	São Paulo	Tarde	40	31	26	30	127
			Noite	40	37	34	34	145
37	Etec de Cidade Tiradentes	São Paulo	Noite	40	36	29	29	134
38	Etec de Tiquatira	São Paulo	Tarde	40	40	28	38	146
			Noite	40	42	38	33	153
39	Etec Parque Belém	São Paulo	Noite	40	40	33	23	136
40	Etec Raposo Tavares	São Paulo	Noite	40	36	22	26	124
41	Etec Paulistano	São Paulo	Noite	41	36	29	26	132
42	Etec Irmã Agostina	São Paulo	Noite	40	40	23	35	138
43	Etec Ângelo Cavalheiro	Serrana	Noite		35		31	66
44	Etec Rubens de Faria e Souza	Sorocaba	Tarde		39		36	75
			Noite	41				41







QTD Etecs	Unidade	Município	Período	1.º Módulo	2.º Módulo	3.º Módulo	4.º Módulo	Total de Alunos
45	Etec de Suzano	Suzano	Noite	40	36	37	42	155
46	Etec Doutor Adail Nunes da Silva	Taquaritinga	Noite	40		29		69
47	Etec Salles Gomes	Tatuí	Noite		40		30	70
48	Etec Doutor Nelson Alves Vianna	Tietê	Noite		40		31	71
<b>Totais</b>				<b>1.162</b>	<b>1.374</b>	<b>844</b>	<b>1.215</b>	<b>4.595</b>

### ***Ensino Técnico Integrado ao Ensino Médio - Etim***

Curso:	9.2.1 - Química
--------	-----------------

QTD Etecs	Unidade	Município	Período	1.ª Série	2.ª Série	3.ª Série	Total de Alunos
01	Etec João Belarmino	Amparo	Integral	40	37		77
02	Etec Prefeito Alberto Feres	Araras	Integral	40	37		77
03	Etec Coronel Raphael Brandão	Barretos	Integral	40	38		78
04	Etec Conselheiro Antonio Prado	Campinas	Integral	80	75		155
05	Etec Elias Nechar	Catanduva	Integral	39	36		75
06	Etec Professora Carmelina Barbosa	Dracena	Integral	40	31		71
07	Etec Professor Armando José Farinazzo	Fernandópolis	Integral	40			40
08	Etec João Maria Stevanatto	Itapira	Integral	41	38		79
09	Etec Cônego José Bento	Jacaréi	Integral	40	35		75
10	Etec Benedito Storani	Jundiá	Integral	39	36		75
11	Etec Deputado Salim Sedeh	Leme	Integral	40	40		80
12	Etec Cidade do Livro	Lençóis Paulista	Integral		40		40
13	Etec Trajano Camargo	Limeira	Integral	40	38		78
14	Etec de Mairinque	Mairinque	Integral	39			39
15	Etec de Olímpia	Olímpia	Integral	40	40		80
16	Etec Dr. Celso Giglio	Osasco	Integral	38	34		72
17	Etec Coronel Fernando Febeliano da Costa	Piracicaba	Integral	34	29		63
18	Etec de Praia Grande	Praia Grande	Integral	36			36
19	Etec Professor Doutor José Dagnoni	Santa Bárbara d'Oeste	Integral	39	40		79
20	Etec Júlio de Mesquita	Santo André	Integral	39	40		79
21	Etec Lauro Gomes	São Bernardo do Campo	Integral	80	76		156
22	Etec Getúlio Vargas	São Paulo	Integral	35	35		70
23	Etec de Cidade Tiradentes	São Paulo	Integral	40	38		78
24	Etec de Tiquatira	São Paulo	Integral	40	42		82
25	Etec Raposo Tavares	São Paulo	Integral	40	35		75
26	Etec Irmã Agostina	São Paulo	Integral	39	38		77
27	Etec de Suzano	Suzano	Integral	39	39		78
28	Etec Doutor Adail Nunes da Silva	Taquaritinga	Integral	37	37		74
29	Etec Salles Gomes	Tatuí	Integral	39	36		75
<b>Totais</b>				<b>1.173</b>	<b>1.040</b>		<b>2.213</b>

Obs.: As turmas de 3.ªs séries estão relacionadas no Eixo Controle e Processos Industriais - Grade anterior à mudança do Catálogo Nacional.



**Resumo do Eixo Tecnológico: 9. Produção Industrial**

Habilitação	Período	1.º Módulo 1.ª Série	2.º Módulo 2.ª Série	3.º Módulo 3.ª Série	4.º Módulo	Total de Alunos
Açúcar e Álcool	Tarde		32			32
	Noite	120	314	108	298	840
Biotecnologia	Tarde	40	36	35	31	142
	Noite	40	69	61	60	230
Curtimento	Noite		27			27
Química	Tarde	80	184	54	104	422
	Noite	1.082	1.190	790	1.111	4.173
Química (Etim)	Integral	1.173	1.040			2.213
<b>TOTAIS</b>		<b>2.535</b>	<b>2.892</b>	<b>1.048</b>	<b>1.604</b>	<b>8.079</b>

**Eixo Tecnológico: 10. Recursos Naturais**

Curso: 10.1 - Agronegócio

QTD Etecs	Unidade	Município	Período	1.º Módulo	2.º Módulo	3.º Módulo	Total de Alunos
01	Etec Engenheiro Herval Bellusci	Adamantina	Noite	35			35
02	Etec Sebastiana Augusta de Moraes	Andradina	Noite	40	30		70
03	Etec Orlando Quagliato (Bernardino de Campos)	Bernardino de Campos	Noite	40			40
04	Etec Professora Nair Luccas Ribeiro (Euclides da Cunha Paulista)	Euclides da Cunha Paulista	Tarde			27	27
05	Etec Professor Carmelino Correa Júnior	Franca	Noite	40		32	72
06	Etec Pedro Badran (Guará)	Guará	Noite		37		37
07	Etec Deputado Francisco Franco (Iepê)	Iepê	Noite	40			40
08	Etec Antonio Junqueira da Veiga	Igarapava	Noite		32		32
09	Etec Professora Terezinha Monteiro dos Santos (Itaí)	Itaí	Noite	40			40
10	Etec Professora Terezinha Monteiro dos Santos (Itaporanga)	Itaporanga	Noite		34		34
11	Etec Doutor José Luiz Viana Coutinho	Jales	Noite	40			40
12	Etec Professora Nair Luccas Ribeiro (Mirante do Paranapanema)	Mirante do Paranapanema	Tarde	45			45
13	Etec Sebastiana Augusta de Moraes (Nova Independência)	Nova Independência	Noite	40			40
14	Etec João Jorge Geraissate	Penápolis	Noite		38		38
15	Etec Professora Helcy Moreira Martins Aguiar (Promissão)	Promissão	Noite		37		37
16	Etec Doutor Luiz Cesar Couto	Quatá	Noite	35			35
17	Etec Doutor Dário Pacheco Pedroso (Ribeirão Branco)	Ribeirão Branco	Noite		35		35
18	Etec Professora Nair Luccas Ribeiro (Rosana - Assentamento)	Rosana	Tarde			34	34
19	Etec Professora Nair Luccas Ribeiro (Sandovalina)	Sandovalina	Noite		41		41
20	Etec Dona Sebastiana de Barros	São Manuel	Noite		16		16
21	Etec Professor Edson Galvão (São Miguel Arcanjo)	São Miguel Arcanjo	Noite	40			40
22	Etec Professor Francisco dos Santos	São Simão	Noite		41		41
23	Etec Doutor Dário Pacheco Pedroso	Taquarivaí	Noite	40	33	25	98
24	Etec Professora Nair Luccas Ribeiro	Teodoro Sampaio	Noite		36		36
25	Etec Professora Nair Luccas Ribeiro (Assentamento Santa Zélia)	Teodoro Sampaio	Tarde			40	40
26	Etec Sebastiana Augusta de Moraes (EE Vicente Barbosa)	Valparaíso	Noite		27		27
27	Etec Frei Arnaldo Maria de Itaporanga	Votuporanga	Noite		29		29
<b>Totais</b>				<b>475</b>	<b>466</b>	<b>158</b>	<b>1.099</b>

Curso: 10.2 - Agropecuária

QTD Etecs	Unidade	Município	Período	1.º Módulo	2.º Módulo	3.º Módulo	4.º Módulo	Total de Alunos
01	Etec Professor Carmelino Correa Júnior	Franca	Tarde		39		34	73
02	Etec Antonio Junqueira da Veiga	Igarapava	Tarde		27		27	54
03	Etec Professor Edson Galvão	Itapetininga	Tarde				28	28
04	Etec Benedito Storani	Jundiá	Tarde				14	14
05	Etec Laurindo Alves de Queiroz	Miguelópolis	Manhã		40		35	75
06	Etec Augusto Tortolero Araújo	Paraguçu Paulista	Tarde				29	29
07	Etec Professor Doutor Antonio Eufrásio Toledo	Presidente Prudente	Tarde		39		27	66
<b>Totais</b>					<b>145</b>		<b>194</b>	<b>339</b>

Curso: 10.3 - Cafeicultura

QTD Etecs	Unidade	Município	Período	1.º Módulo	2.º Módulo	3.º Módulo	Total de Alunos
01	Etec Professor Carmelino Correa Júnior	Franca	Noite		40		40
<b>Totais</b>					<b>40</b>		<b>40</b>

Curso: 10.4 - Florestas

QTD Etecs	Unidade	Município	Período	1.º Módulo	2.º Módulo	3.º Módulo	Total de Alunos
01	Etec Professor Doutor Antonio Eufrásio Toledo	Presidente Prudente	Noite		32		32
02	Etec Doutor Dário Pacheco Pedroso	Taquarivaí	Noite		26		26
<b>Totais</b>					<b>58</b>		<b>58</b>

Curso: 10.5 - Mecanização Agrícola

QTD Etecs	Unidade	Município	Período	1.º Módulo	2.º Módulo	3.º Módulo	4.º Módulo	Total de Alunos
01	Etec Professor Armando José Farinazzo	Fernandópolis	Noite		40	30		70
<b>Totais</b>					<b>40</b>	<b>30</b>		<b>70</b>

Curso: 10.6 - Mineração

QTD Etecs	Unidade	Município	Período	1.º Módulo	2.º Módulo	3.º Módulo	Total de Alunos
01	Etec Doutor Demétrio Azevedo Júnior	Itapeva	Noite	40		20	60
<b>Totais</b>					<b>40</b>	<b>20</b>	<b>60</b>

Curso: 10.7 - Zootecnia

QTD Etecs	Unidade	Município	Período	1.º Módulo	2.º Módulo	3.º Módulo	Total de Alunos
01	Etec Professora Helcy Moreira Martins Aguiar	Cafelândia	Tarde	39		21	60
<b>Totais</b>					<b>39</b>	<b>21</b>	<b>60</b>

## MédioTec

A partir deste 2º semestre de 2017, o Centro Estadual de Educação Tecnológica Paula Souza-CEETEPS, através de pactuação com a Secretaria de Educação Profissional e Tecnológica do MEC (SETEC/MEC), está atuando como parceiro ofertante de vagas no 1º módulo dos Cursos do Ensino Técnico Presencial do Programa Mediotec, para alunos que estão cursando a 2ª ou a 3ª série do Ensino Médio regular na Rede Pública Estadual, onde o processo de seleção dos ingressantes é realizado pela Secretaria de Estado da Educação de São Paulo – SEESP e CEETEPS, conforme critérios estabelecidos através da Portaria CEETEPS-GDS nº 1.721, de 2017, de acordo com distribuição a seguir:

Curso:	10.2.1 - Mineração
--------	--------------------

QTD Etecs	Unidade	Município	Período	1.º Módulo	2.º Módulo	3.º Módulo	Total de Alunos
01	Etec Doutor Demétrio Azevedo Júnior	Itapeva	Tarde	25			25
<b>Totais</b>				<b>25</b>			<b>25</b>

## Ensino Técnico Integrado ao Ensino Médio - Etim

Curso:	10.2.1 - Agropecuária (Alternância)
--------	-------------------------------------

QTD Etecs	Unidade	Município	Período	1.ª Série	2.ª Série	3.ª Série	Total de Alunos
01	Etec Sebastiana Augusta de Moraes	Andradina	Integral	34	18	17	69
<b>Totais</b>				<b>34</b>	<b>18</b>	<b>17</b>	<b>69</b>

Curso:	10.2.2 - Agropecuária
--------	-----------------------

QTD Etecs	Unidade	Município	Período	1.º Módulo	2.º Módulo	3.º Módulo	Total de Alunos
01	Etec Engenheiro Herval Bellusci	Adamantina	Integral	33	19	24	76
02	Etec Sebastiana Augusta de Moraes	Andradina	Integral	34	36	21	91
03	Etec Astor de Mattos Carvalho	Cabrália Paulista	Integral	35	32	31	98
04	Etec Professora Helcy Moreira Martins Aguiar	Cafelândia	Integral	39	40	35	114
05	Etec Professor Luiz Pires Barbosa	Cândido Mota	Integral	73	71	31	175
06	Etec Prefeito José Esteves	Cerqueira Cesar	Integral	70	51	48	169
07	Etec Professora Carmelina Barbosa	Dracena	Integral	40	29	25	94
08	Etec Doutor Carolino da Motta e Silva	Espírito Santo do Pinhal	Integral	75	69	62	206
09	Etec Professor Carmelino Correa Júnior	Franca	Integral	40	37	33	110
10	Etec Deputado Paulo Ornellas Carvalho de Barros	Garça	Integral	64	31	23	118
11	Etec Engenheiro Agrônomo Narciso de Medeiros	Iguape	Integral	40	38	21	99
12	Etec Professor Edson Galvão	Itapetininga	Integral	80	33	37	150
13	Etec Cônego José Bento	Jacaréí	Integral	39	37	36	112
14	Etec Doutor José Luiz Viana Coutinho	Jales	Integral	80	73	61	214
15	Etec Professor Urias Ferreira	Jaú	Integral	62	58	23	143
16	Etec Benedito Storani	Jundiaí	Integral	39	35	36	110
17	Etec Laurindo Alves de Queiroz	Miguelópolis	Integral	39	36	69	144
18	Etec Professor Matheus Leite de Abreu	Mirassol	Integral	37	37	20	94
19	Etec Padre José Nunes Dias	Monte Aprazível	Integral	39	28	32	99
20	Etec Augusto Tortolero Araújo	Paraguçu Paulista	Integral	40	39	33	112
21	Etec João Jorge Gerassate	Penápolis	Integral	40	61	52	153
22	Etec Professor Doutor Antonio Eufrásio Toledo	Presidente Prudente	Integral	77	79	64	220
23	Etec Professor Milton Gazzetti	Presidente Venceslau	Integral	40	36	36	112



QTD Etecs	Unidade	Município	Período	1.º Módulo	2.º Módulo	3.º Módulo	Total de Alunos
24	Etec Doutor Luiz Cesar Couto	Quatá	Integral	35	33	32	100
25	Etec Deputado Francisco Franco	Rancharia	Integral	80	69	60	209
26	Etec Doutor José Coury	Rio das Pedras	Integral	35	33	27	95
27	Etec Orlando Quagliato	Santa Cruz do Rio Pardo	Integral	80	75	62	217
28	Etec Manoel dos Reis Araújo	Santa Rita do Passa Quatro	Integral	37	39	32	108
29	Etec Dona Sebastiana de Barros	São Manuel	Integral	73	73	56	202
30	Etec Professor Francisco dos Santos	São Simão	Integral	78	65	59	202
31	Etec Doutor Dário Pacheco Pedroso	Taquarivaí	Integral	39	28	40	107
32	Etec Paulo Guerreiro Franco	Vera Cruz	Integral	41	31	27	99
33	Etec Frei Arnaldo Maria de Itaporanga	Votuporanga	Integral	70	55	47	172
<b>Totais</b>				<b>1.723</b>	<b>1.506</b>	<b>1.295</b>	<b>4.524</b>

Curso:	10.2.3 - Florestas
--------	--------------------

QTD Etecs	Unidade	Município	Período	1.ª Série	2.ª Série	3.ª Série	Total de Alunos
01	Etec Professor Doutor Antonio Eufrásio Toledo	Presidente Prudente	Integral	35		36	71
02	Etec Dona Sebastiana de Barros	São Manuel	Integral			23	23
03	Etec Doutor Dário Pacheco Pedroso	Taquarivaí	Integral	37	28	26	91
<b>Totais</b>				<b>72</b>	<b>28</b>	<b>85</b>	<b>185</b>

**Resumo do Eixo Tecnológico: 10. Recursos Naturais**

Habilitação	Período	1.º Módulo 1.ª Série	2.º Módulo 2.ª Série	3.º Módulo 3.ª Série	4.º Módulo	Total de Alunos
Agronegócio	Tarde	45		101		146
	Noite	430	466	57		953
Agropecuária	Manhã		40		35	75
	Tarde		105		159	264
Agropecuária (Alternância)	Integral	34	18	17		69
Agropecuária (Etim)	Integral	1.723	1.506	1.295		4.524
Cafecultura	Noite		40			40
Florestas	Noite		58			58
Florestas (Etim)	Integral	72	28	85		185
Mecanização Agrícola	Noite		40	30		70
Mineração	Tarde	25				25
	Noite	40		20		60
Zootecnia	Tarde	39		21		60
<b>TOTAIS</b>		<b>2.408</b>	<b>2.301</b>	<b>1.626</b>	<b>194</b>	<b>6.529</b>

**Eixo Tecnológico: 11. Segurança**

Curso: 11.1 - Segurança do Trabalho

QTD Etec	Unidade	Município	Período	1.º Módulo	2.º Módulo	3.º Módulo	Total de Alunos
01	Etec Professor Eudécio Luiz Vicente	Adamantina	Noite	40		30	70
02	Etec Arnaldo Pereira Cheregatti	Aguai	Noite	40			40
03	Etec Polivalente de Americana	Americana	Noite	40	40	26	106
04	Etec João Belarmino	Amparo	Noite	40	33	27	100
05	Etec Coronel Raphael Brandão	Barretos	Noite	40	38	35	113
06	Etec de Barueri	Barueri	Noite	40	38	28	106
07	Etec Rodrigues de Abreu	Bauru	Noite	40	36	33	109
08	Etec Salles Gomes (Boituva)	Boituva	Noite		35		35
09	Etec de Caieiras	Caieiras	Noite	40	35	31	106
10	Etec Gino Rezaghi	Cajamar	Noite		32	29	61
11	Etec Doutor Francisco Nogueira de Lima	Casa Branca	Noite		33		33
12	Etec Professor Armando José Farinazzo	Fernandópolis	Noite	40			40
13	Etec de Ferraz de Vasconcelos	Ferraz de Vasconcelos	Noite	40	34	33	107
14	Etec Monsenhor Antônio Magliano	Garça	Noite	40	31	35	106
15	Etec de Lins (Guaíçara)	Guaíçara	Noite		33		33
16	Etec de Araçatuba (Guararapes)	Guararapes	Noite		32		32
17	Etec Professor Alfredo de Barros Santos	Guaratinguetá	Noite	39	35	30	104
18	Etec Bento Carlos Botelho do Amaral	Guariba	Noite	40			40
19	Etec de Ilha Solteira	Ilha Solteira	Noite	40			40
20	Etec Darcy Pereira de Moraes	Itapetininga	Noite	40		40	80
21	Etec João Maria Stevanatto	Itapira	Noite			21	21
22	Etec de Itaquaquecetuba	Itaquaquecetuba	Noite	40	40	28	108
23	Etec Joaquim Ferreira do Amaral	Jaú	Noite	40	35	29	104
24	Etec Vasco Antonio Venchiarutti	Jundiá	Noite	41	40	34	115
25	Etec Padre Carlos Leôncio da Silva	Lorena	Noite		35	26	61
26	Etec Gino Rezaghi (Louveira)	Louveira	Noite			21	21
27	Etec de Mairiporã	Mairiporã	Noite		34	28	62
28	Etec Antonio Devisate	Marília	Noite	40	39	34	113
29	Etec Laurindo Alves de Queiroz	Miguelópolis	Noite		35		35
30	Etec Francisco Garcia	Mococa	Noite	40	36		76
31	Etec Presidente Vargas	Mogi das Cruzes	Noite	43	42	33	118
32	Etec Alcides Cestari	Monte Alto	Noite		32		32
33	Etec de Nova Odessa	Nova Odessa	Noite	40	34	26	100
34	Etec Professora Marinês Teodoro de Freitas Almeida	Nova Horizonte	Noite	40			40
35	Etec Dr. Celso Giglio	Osasco	Noite	40	31	30	101
36	Etec Amim Jundi	Osvaldo Cruz	Noite	40			40
37	Etec Jacinto Ferreira de Sá	Ourinhos	Noite		37	20	57
38	Etec Coronel Fernando Febeliano da Costa	Piracicaba	Noite	40	42	33	115
39	Etec de Porto Feliz	Porto Feliz	Noite	40	38	27	105
40	Etec Doutor Luiz Cesar Couto	Quatá	Noite		38		38
41	Etec João Elias Margutti	Santa Cruz das Palmeiras	Noite	35			35



QTD Etecs	Unidade	Município	Período	1.º Módulo	2.º Módulo	3.º Módulo	Total de Alunos
42	Etec Orlando Quagliato	Santa Cruz do Rio Pardo	Noite		41		41
43	Etec Bartolomeu Bueno da Silva - Anhanguera	Santana de Parnaíba	Noite	40	36	31	107
44	Etec Dona Escolástica Rosa	Santos	Manhã	40	40	35	115
			Noite	40	32	40	112
45	Etec Pedro Badran	São Joaquim da Barra	Noite		40		40
46	Etec Professor Rodolpho José Del Guerra	São José do Rio Pardo	Noite		31	38	69
47	Etec Professor Aprígio Gonzaga	São Paulo	Noite	40	38	36	114
48	Etec José Rocha Mendes	São Paulo	Noite	40	40	34	114
49	Etec Doutora Maria Augusta Saraiva	São Paulo	Noite	40	31	29	100
50	Etec de Cidade Tiradentes	São Paulo	Noite	40	38	37	115
51	Etec Takashi Morita	São Paulo	Noite	40	40	38	118
52	Etec Parque Belém	São Paulo	Noite	40	40	32	112
53	Etec Jardim Ângela	São Paulo	Noite	44	32	31	107
54	Etec Abdias do Nascimento	São Paulo	Noite	40	32	27	99
55	Etec São Mateus	São Paulo	Noite	40	32	37	109
56	Etec Uirapuru	São Paulo	Noite	40	31	30	101
57	Etec Professora Doutora Doroti Quiomi Kanashiro Toyohara	São Paulo	Noite	40	40	36	116
58	Etec Professor Francisco dos Santos	São Simão	Noite	40		35	75
59	Etec Fernando Prestes	Sorocaba	Noite	40	40	31	111
60	Etec Professora Terezinha Monteiro dos Santos	Taquarituba	Noite			34	34
61	Etec Salles Gomes	Tatuí	Noite		35		35
62	Etec Doutor Geraldo José Rodrigues Alckmin	Taubaté	Noite	35	26	24	85
<b>Totais</b>				<b>1.797</b>	<b>1.788</b>	<b>1.402</b>	<b>4.987</b>

### **MédioTec**

A partir deste 2º semestre de 2017, o Centro Estadual de Educação Tecnológica Paula Souza-CEETEPS, através de pactuação com a Secretaria de Educação Profissional e Tecnológica do MEC (SETEC/MEC), está atuando como parceiro ofertante de vagas no 1º módulo dos Cursos do Ensino Técnico Presencial do Programa Mediotec, para alunos que estão cursando a 2ª ou a 3.ª série do Ensino Médio regular na Rede Pública Estadual, onde o processo de seleção dos ingressantes é realizado pela Secretaria de Estado da Educação de São Paulo – SEESP e CEETEPS, conforme critérios estabelecidos através da Portaria CEETEPS-GDS nº 1.721, de 2017, de acordo com distribuição a seguir:

Curso: 11.2.1 - Segurança do Trabalho

QTD Etecs	Unidade	Município	Período	1.ª Série	2.ª Série	3.ª Série	Total de Alunos
01	Etec de Barueri	Barueri	Tarde	25			25
02	Etec Gino Rezaghi	Cajamar	Tarde	25			25
03	Etec de Cidade Tiradentes	São Paulo	Tarde	25			25
<b>Totais</b>				<b>75</b>			<b>75</b>



## Ensino Técnico Integrado ao Ensino Médio - Etim

Curso: 11.3.1 - Segurança do Trabalho

QTD Etecs	Unidade	Município	Período	1.ª Série	2.ª Série	3.ª Série	Total de Alunos
01	Etec Dr. Celso Giglio	Osasco	Integral	35	34	30	99
02	Etec de Praia Grande (Balneário Maracanã)	Praia Grande	Integral	40	40	35	115
03	Etec Professor Aprígio Gonzaga	São Paulo	Integral	36	35	36	107
04	Etec São Mateus	São Paulo	Integral	40	40	40	120
05	Etec Professora Doutora Doroti Quiami Kanashiro Toyohara	São Paulo	Integral	40	40	36	116
06	Etec Doutor Geraldo José Rodrigues Alckmin	Taubaté	Integral	35	34	32	101
<b>Totais</b>				<b>226</b>	<b>223</b>	<b>209</b>	<b>658</b>

Resumo do Eixo Tecnológico: 11. Segurança

Habilitação	Período	1.º Módulo 1.ª Série	2.º Módulo 2.ª Série	3.º Módulo 3.ª Série	Total de Alunos
Segurança do Trabalho	Manhã	40	40	35	115
	Tarde	75			75
	Noite	1.757	1.748	1.367	4.872
Segurança do Trabalho (Etim)	Integral	226	223	209	658
<b>TOTAIS</b>		<b>2.098</b>	<b>2.011</b>	<b>1.611</b>	<b>5.720</b>

Eixo Tecnológico: 12. Turismo, Hospitalidade e Lazer

Curso: 12.1 - Agenciamento de Viagem

QTD Etecs	Unidade	Município	Período	1.º Módulo	2.º Módulo	3.º Módulo	Total de Alunos
01	Etec Professora Anna de Oliveira Ferraz	Araraquara	Noite		24		24
02	Etec Antonio de Pádua Cardoso	Batatais	Noite		31		31
03	Etec Martinho Di Ciero	Itu	Noite		27		27
04	Etec Aristóteles Ferreira	Santos	Noite		37	31	68
05	Etec Professor Aprígio Gonzaga	São Paulo	Tarde	40	35	29	104
			Noite	40	36		76
06	Etec Fernando Prestes	Sorocaba	Tarde		35		35
<b>Totais</b>				<b>80</b>	<b>225</b>	<b>60</b>	<b>365</b>

Curso: 12.2 - Cozinha

QTD Etecs	Unidade	Município	Período	1.º Módulo	2.º Módulo	3.º Módulo	Total de Alunos
01	Etec Coronel Raphael Brandão	Barretos	Noite	40			40
02	Etec de Caraguatatuba	Caraguatatuba	Noite	40			40
03	Etec Alberto Santos Dumont	Guarujá	Noite		40		40
04	Etec Professor Pedro Leme Brisolla Sobrinho	Ipaussu	Noite			21	21





QTD Etecs	Unidade	Município	Período	1.º Módulo	2.º Módulo	3.º Módulo	Total de Alunos
05	Etec Benedito Storani	Jundiaí	Manhã			24	24
			Noite	40			40
06	Etec de Mairinque	Mairinque	Noite		37	17	54
07	Etec de Piedade	Piedade	Noite		33		33
08	Etec João Gomes de Araújo	Pindamonhangaba	Noite		40		40
09	Etec Júlio de Mesquita	Santo André	Noite	41	39	27	107
10	Etec Professor Camargo Aranha	São Paulo	Noite		33	24	57
11	Etec Carlos de Campos	São Paulo	Noite	40	39	29	108
12	Etec Uirapuru	São Paulo	Noite	40	33	33	106
13	Etec Santa Ifigênia	São Paulo	Tarde		26	32	58
			Noite	40	34	32	106
14	Etec de São Sebastião (Vila Sahy)	São Sebastião	Noite	28			28
<b>Totais</b>				<b>309</b>	<b>354</b>	<b>239</b>	<b>902</b>

Curso:

12.3 - Eventos

QTD Etecs	Unidade	Município	Período	1.º Módulo	2.º Módulo	3.º Módulo	Total de Alunos
01	Etec Polivalente de Americana	Americana	Noite	38	28		66
02	Etec Antonio de Pádua Cardoso	Batatais	Noite	39			39
03	Etec de Cotia	Cotia	Noite	40	33		73
04	Etec de Ilha Solteira	Ilha Solteira	Noite			17	17
05	Etec Francisco Garcia	Mococa	Noite			28	28
06	Etec Presidente Vargas	Mogi das Cruzes	Manhã	41	34	24	99
07	Etec de Registro	Registro	Noite		24		24
08	Etec Professora Maria Cristina Medeiros	Ribeirão Pires	Noite		37	25	62
09	Etec Aristóteles Ferreira	Santos	Noite	40	38	32	110
10	Etec Professor Camargo Aranha	São Paulo	Noite	40		24	64
11	Etec de São Paulo	São Paulo	Tarde	39			39
			Noite	38	31	27	96
12	Etec de Sapopemba (CEU Sapopemba)	São Paulo	Noite	30	28	27	85
13	Etec de Artes	São Paulo	Noite	31	27	13	71
14	Etec Parque Belém	São Paulo	Noite		38	30	68
15	Etec Santa Ifigênia	São Paulo	Noite	40	32	14	86
16	Etec de São Roque	São Roque	Noite		30	24	54
17	Etec de São Sebastião	São Sebastião	Noite	39			39
18	Etec Fernando Prestes	Sorocaba	Noite		38		38
19	Etec de Suzano	Suzano	Noite	40	40	33	113
<b>Totais</b>				<b>495</b>	<b>458</b>	<b>318</b>	<b>1.271</b>





**Curso:** 12.4 - Hospedagem

QTD Etecs	Unidade	Município	Período	1.º Módulo	2.º Módulo	3.º Módulo	Total de Alunos
01	Etec Alberto Santos Dumont	Guarujá	Tarde	40			40
02	Etec Albert Einstein	São Paulo	Noite		35		35
03	Etec de Caraguatatuba (Ubatuba)	Ubatuba	Noite		39		39
<b>Totais</b>				<b>40</b>	<b>74</b>		<b>114</b>

**Curso:** 12.5 - Organização Esportiva

QTD Etecs	Unidade	Município	Período	1.º Módulo	2.º Módulo	3.º Módulo	Total de Alunos
01	Etec de Esportes Curt Walter Otto Baumgart	São Paulo	Manhã	40	35	26	101
			Tarde	40	33	26	99
<b>Totais</b>				<b>80</b>	<b>68</b>	<b>52</b>	<b>200</b>

**Curso:** 12.6 - Turismo Receptivo

QTD Etecs	Unidade	Município	Período	1.º Módulo	2.º Módulo	3.º Módulo	Total de Alunos
01	Etec João Belarmino	Amparo	Noite	39	30		69
02	Etec de Apiaí	Apiaí	Noite		39		39
03	Etec Professor Marcos Uchôas dos Santos Penchel	Cachoeira Paulista	Noite		24		24
04	Etec Doutor Celso Charuri	Capão Bonito	Noite	40	32		72
05	Etec Alberto Santos Dumont	Guarujá	Tarde		37	20	57
06	Etec Engenheiro Agrônomo Narciso de Medeiros	Iguape	Noite		32		32
07	Etec Darcy Pereira de Moraes	Itapetininga	Noite	40		25	65
08	Etec Adolpho Berezin	Mongaguá	Noite	40	32	24	96
09	Etec de Olímpia	Olímpia	Noite			18	18
10	Etec de Peruibe	Peruibe	Noite	40	31	25	96
11	Etec Carlos de Campos (EE Presidente Roosevelt)	São Paulo	Noite	35	24	21	80
<b>Totais</b>				<b>234</b>	<b>281</b>	<b>133</b>	<b>648</b>

**MédioTec**

A partir deste 2º semestre de 2017, o Centro Estadual de Educação Tecnológica Paula Souza-CEETEPS, através de pactuação com a Secretaria de Educação Profissional e Tecnológica do MEC (SETEC/MEC), está atuando como parceiro ofertante de vagas no 1º módulo dos Cursos do Ensino Técnico Presencial do Programa Mediotec, para alunos que estão cursando a 2ª ou a 3ª série do Ensino Médio regular na Rede Pública Estadual, onde o processo de seleção dos ingressantes é realizado pela Secretaria de Estado da Educação de São Paulo – SEESP e CEETEPS, conforme critérios estabelecidos através da Portaria CEETEPS-GDS nº 1.721, de 2017, de acordo com distribuição a seguir:

**Curso:** 12.2.1 - Eventos

QTD Etecs	Unidade	Município	Período	1.º Módulo	2.º Módulo	3.º Módulo	Total de Alunos
01	Etec Professor Camargo Aranha	São Paulo	Tarde	24			24
02	Etec de Artes	São Paulo	Tarde	26			26
03	Etec de Suzano	Suzano	Tarde	27			27
<b>Totais</b>				<b>77</b>			<b>77</b>



Curso: 12.2.2 - Hospedagem

QTD Etecs	Unidade	Município	Período	1.º Módulo	2.º Módulo	3.º Módulo	Total de Alunos
01	Etec Aristóteles Ferreira	Santos	Tarde	40			40
<b>Totais</b>				<b>40</b>			<b>40</b>

### Ensino Técnico Integrado ao Ensino Médio - Etim

Curso: 12.3.1 - Cozinha (EJA)

QTD Etecs	Unidade	Município	Período	1.º Termo	2.º Termo	3.º Termo	4.º Termo	5.º Termo	6.º Termo	Total de Alunos
01	Etec Benedito Storani	Jundiaí	Noite			15				15
02	Etec Santa Ifigênia	São Paulo	Noite		30		4			34
<b>Totais</b>					<b>30</b>	<b>15</b>	<b>4</b>			<b>49</b>

Curso: 12.3.2 - Eventos

QTD Etecs	Unidade	Município	Período	1.ª Série	2.ª Série	3.ª Série	Total de Alunos
01	Etec Professor Carmine Biagio Tundisi	Atibaia	Integral	39	36	33	108
02	Etec Alberto Santos Dumont	Guarujá	Integral		29		29
03	Etec Trajano Camargo	Limeira	Integral	40	39	36	115
04	Etec Aristóteles Ferreira	Santos	Integral			28	28
05	Etec Parque Belém	São Paulo	Integral	40	37	37	114
06	Etec Professora Doutora Doroti Quiomi Kanashiro Toyohara	São Paulo	Integral	40	38	37	115
07	Etec Fernando Prestes	Sorocaba	Integral	37	34		71
<b>Totais</b>				<b>196</b>	<b>213</b>	<b>171</b>	<b>580</b>

Curso: 12.3.3 - Hospedagem

QTD Etecs	Unidade	Município	Período	1.ª Série	2.ª Série	3.ª Série	Total de Alunos
01	Etec Santa Ifigênia	São Paulo	Integral	40	38		78
<b>Totais</b>				<b>40</b>	<b>38</b>		<b>78</b>

Curso: 12.3.4 - Lazer

QTD Etecs	Unidade	Município	Período	1.ª Série	2.ª Série	3.ª Série	Total de Alunos
01	Etec de São Roque	São Roque	Integral	40			40
<b>Totais</b>				<b>40</b>			<b>40</b>

### **Ensino Técnico a Distância - On-line**

Após um período experimental em semestres anteriores, estão sendo oferecidas turmas de Ensino Técnico a Distância On-line, acompanhadas diretamente pelo (GEEaD / CETEC), conforme distribuição a seguir:

Curso: 12.4.1 - Turismo - EAD On-line

QTD Etacs	Unidade	Município	Período	1.º Módulo	2.º Módulo	3.º Módulo	Total de Alunos
01	Grupo de Estudos de Educação a Distância - (GEEaD / CETEC)	São Paulo	Online	409	310		<b>719</b>
<b>Totais</b>				<b>409</b>	<b>310</b>		<b>719</b>

### **Resumo do Eixo Tecnológico: 12. Turismo, Hospitalidade e Lazer**

Habilitação	Período	1.º Módulo 1.ª Série	2.º Módulo 2.ª Série	3.º Módulo 3.ª Série	Total de Alunos
Agenciamento de Viagem	Tarde	80	70	29	<b>179</b>
	Noite	40	155	31	<b>226</b>
Cozinha	Manhã			24	<b>24</b>
	Tarde		26	32	<b>58</b>
	Noite	309	328	183	<b>820</b>
Cozinha - EJA	Noite	30	19		<b>49</b>
Eventos	Manhã	41	34	24	<b>99</b>
	Tarde	116			<b>116</b>
	Noite	415	424	294	<b>1.133</b>
Eventos (Etim)	Integral	196	213	171	<b>580</b>
Hospedagem	Tarde	40			<b>40</b>
	Noite		74		<b>74</b>
Hospedagem (Etim)	Integral	40	38		<b>78</b>
Lazer (Etim)	Integral	40			<b>40</b>
Organização Esportiva	Manhã	40	35	26	<b>101</b>
	Tarde	40	33	26	<b>99</b>
Turismo - EAD Online	Online	409	310		<b>719</b>
Turismo Receptivo	Tarde		37	20	<b>57</b>
	Noite	234	244	113	<b>591</b>
<b>TOTAIS</b>		<b>2.070</b>	<b>2.040</b>	<b>973</b>	<b>5.083</b>

## Educação Básica

### Ensino Médio

QTD Etecs	Unidade	Município	Período	1.ª Série	2.ª Série	3.ª Série	Total de Alunos
01	Etec Professor Eudécio Luiz Vicente	Adamantina	Manhã	120	120	120	<b>360</b>
02	Etec Arnaldo Pereira Cheregatti	Aguaí	Manhã	40	40	40	<b>120</b>
03	Etec Polivalente de Americana	Americana	Manhã	76	80	81	<b>237</b>
			Tarde	40	37	40	<b>117</b>
04	Etec João Belarmino	Amparo	Manhã	120	122	157	<b>399</b>
05	Etec de Araçatuba	Araçatuba	Manhã	80	80	80	<b>240</b>
06	Etec Professora Anna de Oliveira Ferraz	Araraquara	Manhã	78	79	119	<b>276</b>
07	Etec Prefeito Alberto Feres	Araras	Manhã			81	<b>81</b>
08	Etec Pedro D'Arcádia Neto	Assis	Manhã	120	123	85	<b>328</b>
09	Etec Professor Fausto Mazzola	Avaré	Manhã	70	70	70	<b>210</b>
10	Etec Comendador João Rays	Barra Bonita	Manhã	35	35	70	<b>140</b>
11	Etec Coronel Raphael Brandão	Barretos	Manhã	120	119	120	<b>359</b>
12	Etec Antonio de Pádua Cardoso	Batatais	Manhã	80	80	80	<b>240</b>
13	Etec Rodrigues de Abreu	Bauru	Manhã	35	33	34	<b>102</b>
			Tarde	32	34	32	<b>98</b>
14	Etec Professor Ídio Zucchi	Bebedouro	Manhã	80	80	80	<b>240</b>
15	Etec Doutor Renato Cordeiro	Birigui	Manhã	38	40	40	<b>118</b>
16	Etec Professora Helcy Moreira Martins Aguiar	Cafelândia	Manhã	40	40	40	<b>120</b>
17	Etec Gino Rezaghi	Cajamar	Manhã	40	42	40	<b>122</b>
18	Etec Conselheiro Antonio Prado	Campinas	Manhã	126	131	168	<b>425</b>
19	Etec de Campo Limpo Paulista	Campo Limpo Paulista	Manhã	35	35	35	<b>105</b>
20	Etec Professor Luiz Pires Barbosa	Cândido Mota	Manhã	39	40	40	<b>119</b>
21	Etec Doutor Celso Charuri	Capão Bonito	Manhã	80	41	40	<b>161</b>
22	Etec Doutor Francisco Nogueira de Lima	Casa Branca	Manhã	38	40	78	<b>156</b>
23	Etec de Cotia	Cotia	Manhã	40	40	45	<b>125</b>
24	Etec Professor José Sant' Ana de Castro	Cruzeiro	Manhã	80	120	120	<b>320</b>
25	Etec Juscelino Kubitschek de Oliveira	Diadema	Manhã	80	80	80	<b>240</b>
26	Etec de Embu	Embu das Artes	Manhã	40	40	81	<b>161</b>
27	Etec Professor Armando José Farinazzo	Fernandópolis	Manhã	40	40	40	<b>120</b>
28	Etec de Ferraz de Vasconcelos	Ferraz de Vasconcelos	Manhã	40	40	40	<b>120</b>
29	Etec Professor Carmelino Correa Júnior	Franca	Manhã	34	33	39	<b>106</b>
30	Etec Doutor Júlio Cardoso	Franca	Manhã	120	117	119	<b>356</b>
31	Etec de Francisco Morato	Francisco Morato	Manhã	40	80	80	<b>200</b>
32	Etec Doutor Emílio Hernandez Aguilár	Franco da Rocha	Manhã	121	124	124	<b>369</b>
33	Etec Monsenhor Antônio Magliano	Garça	Manhã	78	80	81	<b>239</b>
34	Etec Alberto Santos Dumont	Guarujá	Manhã	105	70	106	<b>281</b>
35	Etec de Hortolândia	Hortolândia	Manhã		40	40	<b>80</b>
36	Etec Antonio Junqueira da Veiga	Igarapava	Manhã	80	80	77	<b>237</b>
37	Etec de Ilha Solteira	Ilha Solteira	Manhã	40	40	40	<b>120</b>
38	Etec Professor Pedro Leme Brisolla Sobrinho	Ipaussu	Manhã	40	40	38	<b>118</b>



QTD Etecs	Unidade	Município	Período	1.ª Série	2.ª Série	3.ª Série	Total de Alunos
39	Etec Professor Edson Galvão	Itapetininga	Manhã		40	39	79
40	Etec Doutor Demétrio Azevedo Júnior	Itapeva	Manhã	120	120	120	360
41	Etec João Maria Stevanatto	Itapira	Manhã	40	40	40	120
42	Etec Rosa Perrone Scavone	Itatiba	Manhã	120	120	109	349
43	Etec Professor José Ignácio Azevedo Filho	Ituverava	Manhã	40	40	40	120
44	Etec Joaquim Ferreira do Amaral	Jaú	Manhã	40	40	40	120
45	Etec Vasco Antonio Venchiarutti	Jundiá	Manhã			40	40
46	Etec Cidade do Livro	Lençóis Paulista	Manhã			40	40
47	Etec de Lins	Lins	Manhã	40	41	41	122
48	Etec de Mairinque	Mairinque	Manhã	40	40	40	120
49	Etec Antonio Devisate	Marília	Manhã			40	40
50	Etec Sylvio de Mattos Carvalho	Matão	Manhã			37	37
51	Etec Laurindo Alves de Queiroz	Miguelópolis	Manhã	40	39		79
			Tarde			31	31
52	Etec João Baptista de Lima Figueiredo	Mococa	Manhã	72	72	72	216
53	Etec Francisco Garcia	Mococa	Manhã	80	80	108	268
54	Etec Presidente Vargas	Mogi das Cruzes	Manhã			121	121
55	Etec Pedro Ferreira Alves	Mogi Mirim	Manhã			75	75
56	Etec Adolpho Berezin	Mongaguá	Manhã	74	71	75	220
57	Etec Alcides Cestari	Monte Alto	Manhã	40	40	40	120
58	Etec Padre José Nunes Dias	Monte Aprazível	Manhã	40	39	41	120
59	Etec de Monte Mor	Monte Mor	Manhã	35	40	40	115
60	Etec de Olímpia	Ólímpia	Manhã	40	40	80	160
61	Etec Professor Alcídio de Souza Prado	Orlândia	Manhã	80	82	78	240
62	Etec Professor André Bogasian	Osasco	Manhã	40	38	112	190
63	Etec Dr. Celsa Giglio	Osasco	Manhã	39	40	40	119
64	Etec Amim Jundi	Oswaldo Cruz	Manhã	119	120	120	359
65	Etec Jacinto Ferreira de Sá	Ourinhos	Manhã	74	74	112	260
66	Etec Professor Mário Antônio Verza	Palmital	Manhã			39	39
67	Etec Augusto Tortolero Araújo	Paraguaçu Paulista	Manhã	40	40	39	119
68	Etec João Gomes de Araújo	Pindamonhangaba	Manhã			40	40
69	Etec Coronel Fernando Febeliano da Costa	Piracicaba	Manhã		70	104	174
70	Etec Deputado Ary de Camargo Pedrosa	Piracicaba	Manhã			80	80
71	Etec Waldyr Duron Junior	Piraju	Manhã	41	41	41	123
72	Etec Tenente Aviador Gustavo Klug	Pirassununga	Manhã			40	40
73	Etec Professor Milton Gazzetti	Presidente Venceslau	Manhã	40	40	40	120
74	Etec Doutor Luiz Cesar Couto	Quatá	Manhã	35	35	37	107
75	Etec Deputado Francisco Franco	Rancharia	Manhã	40	40	40	120
76	Etec de Registro	Registro	Manhã	35	35	35	105
77	Etec Professora Maria Cristina Medeiros	Ribeirão Pires	Manhã	40	40	40	120
78	Etec Professor Armando Bayeux da Silva	Rio Claro	Manhã	80	80	79	239
79	Etec Professor Doutor José Dagnoni	Santa Bárbara d'Oeste	Manhã	40	40	80	160
80	Etec Orlando Quagliato	Santa Cruz do Rio Pardo	Manhã	30	40	39	109
81	Etec Júlio de Mesquita	Santo André	Manhã		77	161	238
82	Etec Aristóteles Ferreira	Santos	Manhã	70	70	73	213





QTD Etecs	Unidade	Município	Período	1.ª Série	2.ª Série	3.ª Série	Total de Alunos
83	Etec Lauro Gomes	São Bernardo do Campo	Manhã	40	43	84	167
84	Etec Paulino Botelho	São Carlos	Manhã	120	120	120	360
85	Etec Pedro Badran	São Joaquim da Barra	Manhã	80	80	120	280
86	Etec Professor Rodolpho José Del Guerra	São José do Rio Pardo	Manhã	79	80	80	239
87	Etec Philadelpho Gouvea Netto	São José do Rio Preto	Manhã		41	41	82
88	Etec Professor Camargo Aranha	São Paulo	Manhã	77	80	80	237
			Tarde			41	41
89	Etec Getúlio Vargas	São Paulo	Manhã	35	37	37	109
90	Etec de São Paulo	São Paulo	Manhã	40	39	114	193
91	Etec Albert Einstein	São Paulo	Manhã	160	160	160	480
92	Etec Professor Basílides de Godoy	São Paulo	Manhã	78	80	78	236
93	Etec Guaracy Silveira	São Paulo	Manhã	40	79	80	199
94	Etec Professor Horácio Augusto da Silveira	São Paulo	Manhã	40	40	33	113
95	Etec José Rocha Mendes (EE Amadeu Amaral)	São Paulo	Tarde	40	40	40	120
96	Etec da Zona Sul	São Paulo	Manhã	120	118	117	355
97	Etec Doutora Maria Augusta Saraiva	São Paulo	Manhã	79	80	79	238
98	Etec de Itaquera	São Paulo	Manhã	120	120	120	360
99	Etec de Heliópolis	São Paulo	Manhã	81	80	74	235
100	Etec Parque Belém	São Paulo	Manhã	40	40	40	120
101	Etec Jardim Ângela	São Paulo	Manhã			80	80
102	Etec Abdias do Nascimento	São Paulo	Manhã			33	33
103	Etec Raposo Tavares	São Paulo	Manhã			41	41
104	Etec Jaraguá	São Paulo	Manhã	40	40	41	121
105	Etec Paulistano	São Paulo	Manhã			40	40
106	Etec Professora Doutora Doroti Quiomi Kanashiro Toyohara	São Paulo	Manhã		39	40	79
107	Etec Gustavo Teixeira	São Pedro	Manhã	70	76	72	218
108	Etec Doutora Ruth Cardoso	São Vicente	Manhã	80	82	81	243
109	Etec Fernando Prestes	Sorocaba	Manhã	40	42	161	243
110	Etec Rubens de Faria e Souza	Sorocaba	Manhã	40	40	120	200
111	Etec de Suzano	Suzano	Manhã			78	78
112	Etec Doutor Adail Nunes da Silva	Taquaritinga	Manhã		39	80	119
113	Etec Salles Gomes	Tatuí	Manhã	39	40	40	119
114	Etec Professora Nair Luccas Ribeiro	Teodoro Sampaio	Manhã	40	40	38	118
115	Etec Professor Massuyuki Kawano	Tupã	Manhã	120	118	117	355
116	Etec de Vargem Grande do Sul	Vargem Grande do Sul	Manhã	80	80	81	241
<b>Totais</b>				<b>6.062</b>	<b>6.502</b>	<b>8.379</b>	<b>20.943</b>



**Quadro I**

**Eixos Tecnológicos, Cursos oferecidos e quantidade de alunos no Ensino Técnico Concomitante ou Subsequente**

Eixo Tecnológico	Cursos	1.º Módulo	2.º Módulo	3.º Módulo	4.º Módulo	Total de Alunos
<b>1. Ambiente e Saúde</b>	Enfermagem	1.798	1.641	1.633	1.498	<b>6.570</b>
	Farmácia	550	531	407		<b>1.488</b>
	Meio Ambiente	550	473	428		<b>1.451</b>
	Nutrição e Dietética	1.556	1.354	1.071		<b>3.981</b>
	Prótese Dentária	40	38	37	32	<b>147</b>
	Saúde Bucal	40				<b>40</b>
	<b>Total do Eixo Tecnológico</b>		<b>4.534</b>	<b>4.037</b>	<b>3.576</b>	<b>1.530</b>

Eixo Tecnológico	Cursos	1.º Módulo	2.º Módulo	3.º Módulo	4.º Módulo	Total de Alunos
<b>2. Controle e Processos Industriais</b>	Automação Industrial	564	719	556	496	<b>2.335</b>
	Eletroeletrônica	240	242	183	213	<b>878</b>
	Eletromecânica	159	110	99		<b>368</b>
	Eletrônica	671	822	579	635	<b>2.707</b>
	Eletrônica - EAD	80	28	59		<b>167</b>
	Eletrotécnica	997	1.028	920	828	<b>3.773</b>
	Manutenção Automotiva	80	80	58		<b>218</b>
	Manutenção de Aeronaves em Célula	40	39	23		<b>102</b>
	Mecânica	1.320	1.593	1.297	1.318	<b>5.528</b>
	Mecatrônica	680	707	501	723	<b>2.611</b>
	Metalurgia	40	32	82		<b>154</b>
	<b>Total do Eixo Tecnológico</b>		<b>4.871</b>	<b>5.400</b>	<b>4.357</b>	<b>4.213</b>

Eixo Tecnológico	Curso	1.º Módulo	2.º Módulo	Total de Alunos
<b>3. Desenvolvimento Educacional e Social</b>	Biblioteconomia	40	30	<b>70</b>
	Orientação Comunitária	30	18	<b>48</b>
	<b>Total do Eixo Tecnológico</b>	<b>70</b>	<b>48</b>	<b>118</b>





Eixo Tecnológico	Cursos	1.º Módulo	2.º Módulo	3.º Módulo	4.º Módulo	Total de Alunos
<b>4. Gestão e Negócios</b>	Administração	8.611	8.467	7.049		<b>24.127</b>
	Administração - EAD	1.093	1.041	929		<b>3.063</b>
	Administração - EAD Online	356	242	184		<b>782</b>
	Comércio	185	124			<b>309</b>
	Comércio - EAD	128	39	35		<b>202</b>
	Comércio - EAD Online	102	86	76		<b>264</b>
	Contabilidade	1.926	1.709	1.391		<b>5.026</b>
	Finanças	230	277	101		<b>608</b>
	Logística	2.923	2.730	2.175		<b>7.828</b>
	Marketing	527	409	327		<b>1.263</b>
	Recursos Humanos	2.640	2.060	1.840		<b>6.540</b>
	Secretariado	787	552	376		<b>1.715</b>
	Secretariado - EAD	125	100	89		<b>314</b>
	Secretariado - EAD Online	166	110	92		<b>368</b>
	Serviços Jurídicos	1.170	1.214	875		<b>3.259</b>
	Serviços Públicos	40	62	42		<b>144</b>
	Técnico Legislativo	40				<b>40</b>
Transações Imobiliárias	115	218	50		<b>383</b>	
<b>Total do Eixo Tecnológico</b>		<b>21.164</b>	<b>19.440</b>	<b>15.631</b>		<b>56.235</b>

Eixo Tecnológico	Cursos	1.º Módulo	2.º Módulo	3.º Módulo	4.º Módulo	Total de Alunos
<b>5. Informação e Comunicação</b>	Informática	3.439	3.223	2.199		<b>8.861</b>
	Informática - EAD	185	215	106		<b>506</b>
	Informática para Internet	774	676	501		<b>1.951</b>
	Manutenção e Suporte em Informática	278	208	126		<b>612</b>
	Programação de Jogos Digitais	115	52	68		<b>235</b>
	Redes de Computadores	250	266	133		<b>649</b>
	Telecomunicações		31	55		<b>86</b>
	<b>Total do Eixo Tecnológico</b>		<b>5.041</b>	<b>4.671</b>	<b>3.188</b>	

Eixo Tecnológico	Cursos	1.º Módulo	2.º Módulo	3.º Módulo	4.º / 5.º Módulo	Total de Alunos
<b>6. Infraestrutura</b>	Agrimensura	78	139	98		<b>315</b>
	Desenho de Construção Civil	198	140	122		<b>460</b>
	Edificações	1.312	1.049	953		<b>3.314</b>
	Manutenção de Aeronaves - Aviônicos (*)				39	<b>39</b>
	Portos	65	73	21		<b>159</b>
	Saneamento		40			<b>40</b>
	Transporte Metroferroviário		33			<b>33</b>
	<b>Total do Eixo Tecnológico</b>		<b>1.653</b>	<b>1.474</b>	<b>1.194</b>	<b>39</b>

(\*) 5.º Módulo.



Eixo Tecnológico	Cursos	1.º Módulo	2.º Módulo	3.º Módulo	4.º Módulo	Total de Alunos
<b>7. Produção Alimentícia</b>	Agroindústria	155	234	126		<b>515</b>
	Alimentos	321	221	222		<b>764</b>
	<b>Total do Eixo Tecnológico</b>	<b>476</b>	<b>455</b>	<b>348</b>		<b>1.279</b>

Eixo Tecnológico	Cursos	1.º Módulo	2.º Módulo	3.º Módulo	4.º Módulo	Total de Alunos
<b>8. Produção Cultural e Design</b>	Canto	30	58	49		<b>137</b>
	Comunicação Visual	439	460	317		<b>1.216</b>
	Dança	60	51	49		<b>160</b>
	Design de Interiores	391	344	294		<b>1.029</b>
	Design de Móveis	40	27	20		<b>87</b>
	Fabricação de Instrumentos Musicais			4		<b>4</b>
	Instrumento Musical			19		<b>19</b>
	Modelagem de Vestuário	160	107	69		<b>336</b>
	Multimídia	160	111	69		<b>340</b>
	Museologia	40	30	21		<b>91</b>
	Paisagismo	30	57			<b>87</b>
	Processos Fotográficos	150	176	117		<b>443</b>
	Produção de Áudio e Vídeo	40	72	62	57	<b>231</b>
	Regência	30	83	37		<b>150</b>
	Teatro	61	51	44		<b>156</b>
<b>Total do Eixo Tecnológico</b>	<b>1.631</b>	<b>1.627</b>	<b>1.171</b>	<b>57</b>	<b>4.486</b>	

Eixo Tecnológico	Cursos	1.º Módulo	2.º Módulo	3.º Módulo	4.º Módulo	Total de Alunos
<b>9. Produção Industrial</b>	Açúcar e Álcool	120	346	108	298	<b>872</b>
	Biotecnologia	80	105	96	91	<b>372</b>
	Curtimento		27			<b>27</b>
	Química	1.162	1.374	844	1.215	<b>4.595</b>
	<b>Total do Eixo Tecnológico</b>	<b>1.362</b>	<b>1.852</b>	<b>1.048</b>	<b>1.604</b>	<b>5.866</b>

Eixo Tecnológico	Cursos	1.º Módulo	2.º Módulo	3.º Módulo	4.º Módulo	Total de Alunos
<b>10. Recursos Naturais</b>	Agronegócio	475	466	158		<b>1.099</b>
	Agropecuária		145		194	<b>339</b>
	Cafeicultura		40			<b>40</b>
	Florestas		58			<b>58</b>
	Mecanização Agrícola		40	30		<b>70</b>
	Mineração	65		20		<b>85</b>
	Zootecnia	39		21		<b>60</b>
	<b>Total do Eixo Tecnológico</b>	<b>579</b>	<b>749</b>	<b>229</b>	<b>194</b>	<b>1.751</b>



Eixo Tecnológico	Curso	1.º Módulo	2.º Módulo	3.º Módulo	4.º Módulo	Total de Alunos
<b>11. Segurança</b>	Segurança do Trabalho	1.872	1.788	1.402		5.062
	<b>Total do Eixo Tecnológico</b>	<b>1.872</b>	<b>1.788</b>	<b>1.402</b>		<b>5.062</b>

Eixo Tecnológico	Cursos	1.º Módulo	2.º Módulo	3.º Módulo	4.º Módulo	Total de Alunos
<b>12. Turismo, Hospitalidade e Lazer</b>	Agenciamento de Viagem	120	225	60		405
	Cozinha	309	354	239		902
	Eventos	572	458	318		1.348
	Hospedagem	40	74			114
	Organização Esportiva	80	68	52		200
	Turismo - EAD Online	409	310			719
	Turismo Receptivo	234	281	133		648
	<b>Total do Eixo Tecnológico</b>	<b>1.764</b>	<b>1.770</b>	<b>802</b>		<b>4.336</b>

<b>Totais do Ensino Técnico Concomitante ou Subsequente</b>	<b>45.017</b>	<b>43.311</b>	<b>32.946</b>	<b>7.637</b>	<b>128.911</b>
---	---------------	---------------	---------------	--------------	----------------

## Quadro II

### Ensino Técnico a Distância - quantidade de alunos (\*)

Eixo Tecnológico	Cursos	1.º Módulo	2.º Módulo	3.º Módulo	Total de Alunos
<b>2. Controle e Processos Industriais</b>	Eletrônica - EAD	80	28	59	167
<b>4. Gestão e Negócios</b>	Administração - EAD	1.093	1.041	929	3.063
	Administração - EAD Online	356	242	184	782
	Comércio - EAD	128	39	35	202
	Comércio - EAD Online	102	86	76	264
	Secretariado - EAD	125	100	89	314
	Secretariado - EAD Online	166	110	92	368
<b>5. Informação e Comunicação</b>	Informática - EAD	185	215	106	506
<b>12. Turismo, Hospitalidade e Lazer</b>	Turismo - EAD Online	409	310		719
<b>Totais do Ensino Técnico a Distância</b>		<b>2.644</b>	<b>2.171</b>	<b>1.570</b>	<b>6.385</b>

(\*) Os totais do Ensino Técnico a Distância constam do quadro I

**Quadro III**

**Eixos Tecnológicos, Cursos oferecidos e quantidade de alunos no Ensino Técnico Integrado ao Médio - Etim / Etim EJA**

Eixo Tecnológico	Cursos	1.ª Série	2.ª Série	3.ª Série	Total de Alunos
<b>1. Ambiente e Saúde</b>	Meio Ambiente	814	736	618	<b>2.168</b>
	Nutrição e Dietética	826	783	659	<b>2.268</b>
<b>2. Controle e Processos Industriais</b>	Automação Industrial	470	427	341	<b>1.238</b>
	Eletroeletrônica	40	35		<b>75</b>
	Eletrônica	935	849	800	<b>2.584</b>
	Eletrotécnica	187	202	124	<b>513</b>
	Mecânica	628	616	461	<b>1.705</b>
	Mecatrônica	696	587	477	<b>1.760</b>
	Química			778	<b>778</b>
<b>4. Gestão e Negócios</b>	Administração - EJA	96	9		<b>105</b>
	Administração	5.197	4.766	4.094	<b>14.057</b>
	Contabilidade	79	115	106	<b>300</b>
	Logística	705	710	536	<b>1.951</b>
	Marketing	494	468	320	<b>1.282</b>
	Secretariado	152	144	86	<b>382</b>
	Serviços Jurídicos	160	105	112	<b>377</b>
<b>5. Informação e Comunicação</b>	Informática	3.483	3.422	3.032	<b>9.937</b>
	Informática para Internet	1.461	1.365	1.148	<b>3.974</b>
<b>6. Infraestrutura</b>	Edificações (EJA)		12	12	<b>24</b>
	Edificações	587	564	361	<b>1.512</b>
<b>7. Produção Alimentícia</b>	Alimentos	197	187	148	<b>532</b>
<b>8. Produção Cultural e Design</b>	Comunicação Visual	158	160	149	<b>467</b>
	Design de Interiores	348	223	152	<b>723</b>
	Modelagem de Vestuário	80	61	102	<b>243</b>
<b>9. Produção Industrial</b>	Química	1.173	1.040		<b>2.213</b>
<b>10. Recursos Naturais</b>	Agropecuária (Alternância)	34	18	17	<b>69</b>
	Agropecuária	1.723	1.506	1.295	<b>4.524</b>
	Florestas	72	28	85	<b>185</b>
<b>11. Segurança</b>	Segurança do Trabalho	226	223	209	<b>658</b>
<b>12. Turismo, Hospitalidade e Lazer</b>	Cozinha - EJA	30	19		<b>49</b>
	Eventos	196	213	171	<b>580</b>
	Hospedagem	40	38		<b>78</b>
	Lazer	40			<b>40</b>
<b>Totais do Ensino Médio Integrado ao Técnico - Etim / Etim-EJA</b>		<b>21.327</b>	<b>19.631</b>	<b>16.393</b>	<b>57.351</b>

**Quadro IV****Especialização - quantidade de alunos**

Eixo Tecnológico	Cursos	Total de Alunos
<b>1. Ambiente e Saúde</b>	Enfermagem do Trabalho	52
	Enfermagem no Atendimento em Urgência e Emergência Intra e Extra Hospitalar	40
	Gestão Ambiental	71
	Gestão de Unidades de Alimentação e Nutrição	65
<b>2. Controle e Processos Industriais</b>	Rádio Comunicação	20
<b>7. Produção Alimentícia</b>	Desenvolvimento de Novos Produtos para a Área da Indústria Alimentícia	54
<b>Totais de Especializações</b>		<b>302</b>

**Quadro V****Ensino Médio - quantidade de alunos**

Educação Básica	1ª Série	2ª Série	3ª Série	Total de Alunos
Ensino Médio	6.062	6.502	8.379	<b>20.943</b>

**Quadro VI****Alunos que cursam Ensino Técnico no CPS**

Alunos com matrícula no Ensino Técnico	Total
Cursando o Ensino Médio na Unidade	<b>3.527</b>
Cursando o Ensino Médio em outra Etec	513
Que fazem o Ensino Médio fora do CPS	<b>36.460</b>
Que já concluíram o Ensino Médio	<b>88.713</b>

Alunos cursando os ensinos médio e técnico simultaneamente em Unidades do Centro Paula Souza	Total	Porcentagem
	<b>4.040</b>	<b>27,15%</b>

**Quadro VII****Alunos matriculados - Ensino Técnico e Especialização com Ensino Médio Concluído**

Período	Ensino Técnico Concomitante ou Subsequente	Ensino Técnico Concomitante ou Subsequente - Ead	Especialização	Total de alunos	Ensino Médio Concluído	Percentual
<b>Noite</b>	105.606	700	302	106.608	77.826	<b>73,00%</b>
<b>Tarde</b>	12.064	303		12.367	5.379	<b>43,49%</b>
<b>Manhã</b>	4.078	3.198		7.276	4.832	<b>66,41%</b>
<b>Online</b>		2.184		2.184	676	<b>30,95%</b>
<b>Totais</b>	<b>121.748</b>	<b>6.385</b>	<b>302</b>	<b>128.435</b>	<b>88.713</b>	<b>69,07%</b>



### Quadro VIII

Alunos Matriculados por Períodos

Período	Feminino	Masculino	Total de alunos
Noite	50.055	56.731	106.786
Integral	28.016	29.157	57.173
Manhã	15.902	11.910	27.812
Tarde	7.833	5.719	13.552
Online	1.359	825	2.184
<b>Total Geral</b>	<b>103.165</b>	<b>104.342</b>	<b>207.507</b>

### Gráfico I

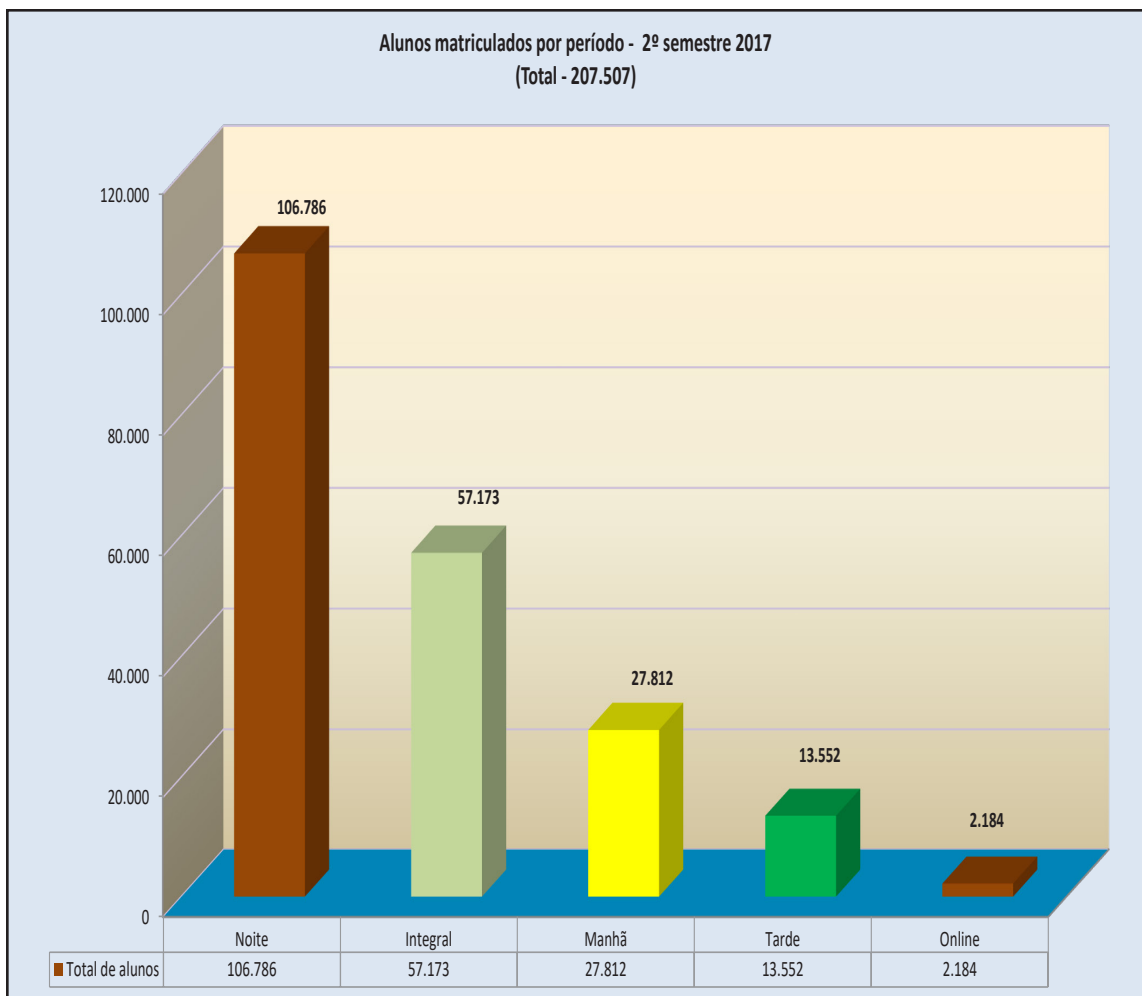

**Quadro IX**

**Alunos Matriculados por Eixo Tecnológico e Educação Básica**

Educação Básica / Eixos Tecnológicos	Sexo Feminino	Sexo Masculino	Total de alunos	Alunos cursando médio, integrado e técnico concomitante no Centro Paula Souza	Alunos cursando médio fora do Centro Paula Souza	Alunos com Ensino Médio concluído
Ensino Médio	11.424	9.519	20.943			
Gestão e Negócios	46.686	28.003	74.689	1.192	16.861	38.182
Controle e Processos Industriais	2.656	24.858	27.514	355	4.150	14.356
Informação e Comunicação	8.087	18.724	26.811	645	5.590	6.665
Ambiente e Saúde	14.206	4.135	18.341	240	2.523	11.142
Produção Industrial	4.183	3.896	8.079	616	1.800	3.450
Recursos Naturais	2.655	3.874	6.529	269	550	932
Produção Cultural e Design	3.932	1.987	5.919	153	997	3.336
Infraestrutura	2.257	3.639	5.896	185	1.182	2.993
Segurança	2.371	3.349	5.720	91	798	4.173
Turismo, Hospitalidade e Lazer	3.414	1.669	5.083	76	1.698	2.562
Produção Alimentícia	1.207	658	1.865	218	299	816
Desenvolvimento Educacional e Social	87	31	118		12	106
<b>Total</b>	<b>103.165</b>	<b>104.342</b>	<b>207.507</b>	<b>4.040</b>	<b>36.460</b>	<b>88.713</b>

**Gráfico II**

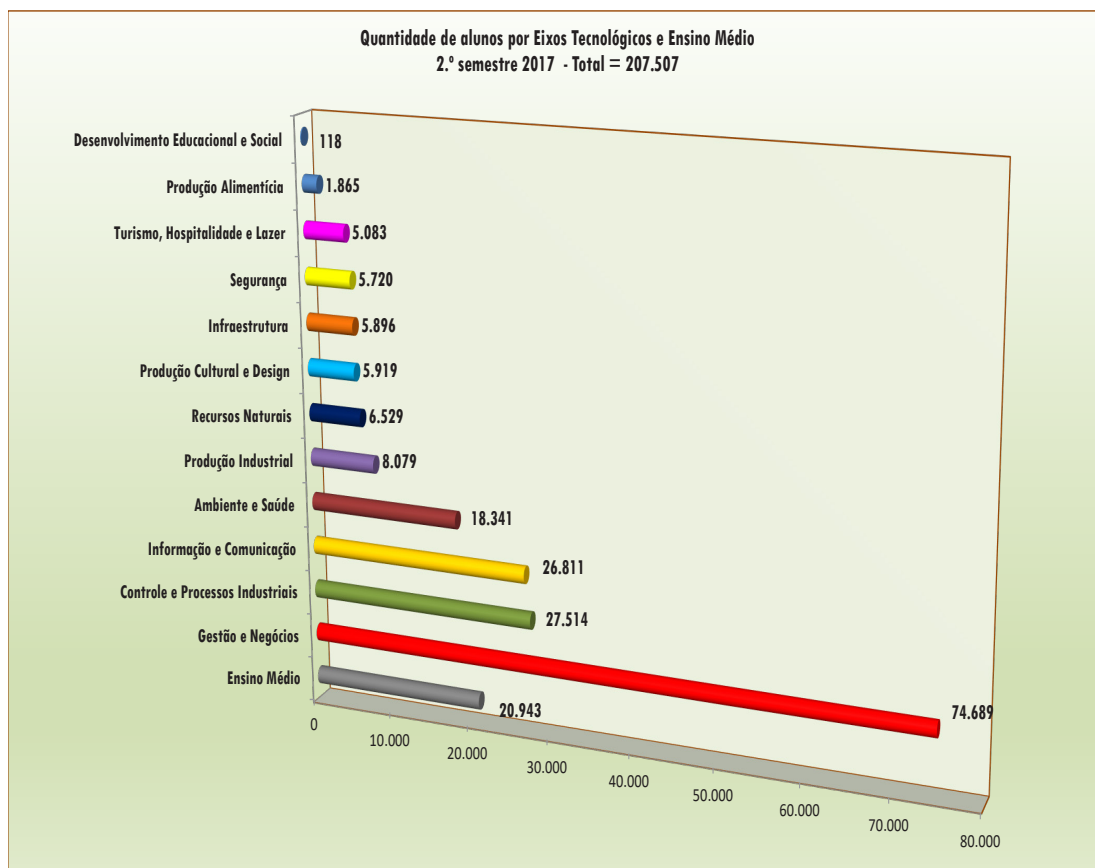

**Gráfico III**

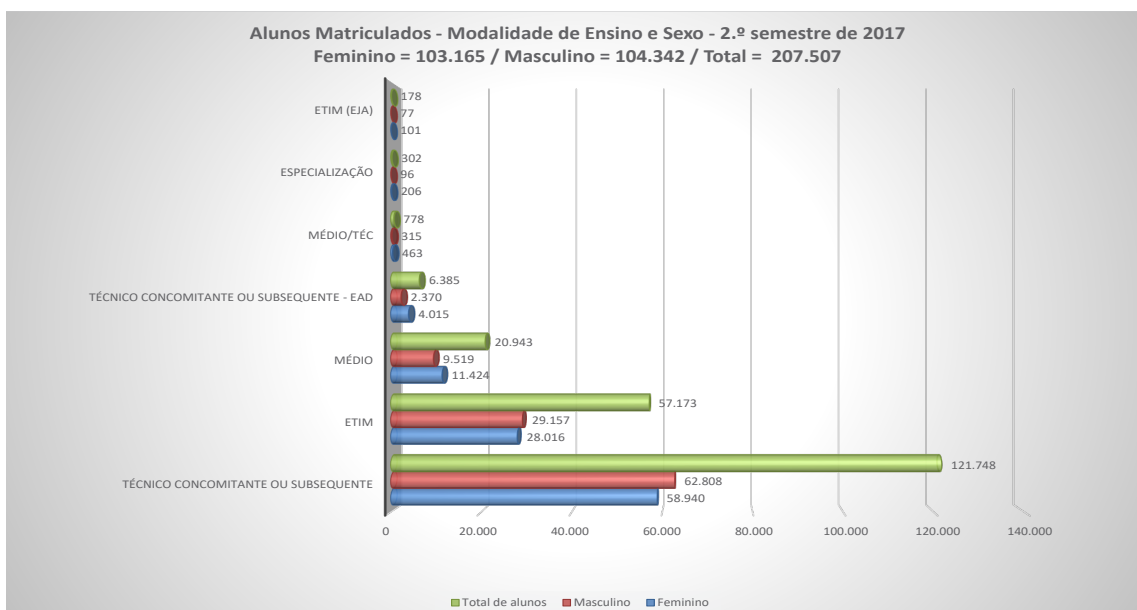

**Quadro X**

**Número de Alunos e Turmas 2.º semestre 2017**

Modalidade de Ensino	Total de alunos	Total de turmas	Média de alunos por turma
Médio - 1.ª Série	6.062	155	39
Médio - 2.ª Série	6.502	165	39
Médio - 3.ª Série	8.379	214	39
Etim - 1.ª Série	21.201	546	39
Etim - 2.ª Série	19.591	534	37
Etim - 3.ª Série	16.381	482	34
Etim - EJA - 1.º Termo	59	2	30
Etim - EJA - 2.º Termo	67	3	22
Etim - EJA - 3.º Termo	15	1	15
Etim - EJA - 4.º Termo	25	3	8
Etim - EJA - 6.º Termo	12	1	12
Médio/Tec - 1.º Módulo	778	26	30
Técnico Concomitante ou Subsequente - 1.º Módulo	41.595	1.062	39
Técnico Concomitante ou Subsequente - 2.º Módulo	41.140	1.176	35
Técnico Concomitante ou Subsequente - 3.º Módulo	31.376	1.079	29
Técnico Concomitante ou Subsequente - 4.º Módulo	7.637	255	30
Ensino a Distância Semipresencial - 1.º Módulo	1.560	39	40
Ensino a Distância Semipresencial - 2.º Módulo	1.423	45	32
Ensino a Distância Semipresencial - 3.º Módulo	1.218	45	27
Ensino a Distância Online - 1.º Módulo	1.084	21	52
Ensino a Distância Online - 2.º Módulo	748	14	53
Ensino a Distância Online - 3.º Módulo	352	7	50
Especialização - 4.º Módulo	302	10	30
<b>Totais</b>	<b>207.507</b>	<b>5.885</b>	<b>35</b>



**Síntese da Quantidade de alunos matriculados no período de 2007 a 2017**  
**Ensinos Técnico Concomitante ou Subsequente, Etim, Médio e Outros - 1.ºs e 2.ºs Semestres**

Período	Ensino Técnico Concomitante ou Subsequente (*)	Ensino Técnico Integrado ao Médio - Etim	Ensino Médio	Outros (**)	Total
1.º Semestre 2007	76.814	546	23.464	560	101.384
2.º Semestre 2007	77.314	732	23.212	285	101.543
1.º Semestre 2008	86.640	1.238	30.114	225	118.217
2.º Semestre 2008	91.272	1.413	29.949	476	123.110
1.º Semestre 2009	101.141	2.046	39.143	410	142.740
2.º Semestre 2009	113.508	1.952	39.042	302	154.804
1.º Semestre 2010	135.346	2.826	49.649	551	188.372
2.º Semestre 2010	146.901	2.746	49.612	397	199.656
1.º Semestre 2011	156.112	3.547	54.239	339	214.237
2.º Semestre 2011	158.614	3.491	54.289	65	216.459
1.º Semestre 2012	162.108	9.729	54.454	611	226.902
2.º Semestre 2012	156.651	9.499	54.385	266	220.801
1.º Semestre 2013	158.025	18.594	50.021	283	226.923
2.º Semestre 2013	148.160	18.215	49.799	308	216.482
1.º Semestre 2014	148.034	30.766	42.293	304	221.397
2.º Semestre 2014	139.604	30.201	42.249	299	212.353
1.º Semestre 2015	136.469	41.612	33.832	435	212.348
2.º Semestre 2015	133.650	40.947	33.787	168	208.552
1.º Semestre 2016	135.080	51.576	26.547	260	213.463
2.º Semestre 2016	131.223	50.860	26.520	89	208.692
1.º Semestre 2017	131.964	58.059	21.090	199	211.312
<b>2.º Semestre 2017</b>	<b>128.911</b>	<b>57.351</b>	<b>20.943</b>	<b>302</b>	<b>207.507</b>

(\*) Inclui Ensino Técnico a Distância e Ensino Técnico a Distância On-line

(\*\*) Outros - Especialização e Educação Profissional de Formação Inicial e Continuada (FIC)

Gráfico IV - Primeiros Semestres



Gráfico V - Segundos Semestres



**Escolas Técnicas, Classes Descentralizadas (Convênios CPS / Projeto Expansão EE / Projeto Expansão CEU)  
e quantidade de alunos por Regiões Administrativas de Governo**

Regiões Administrativas	Qtde Etecs	Qtde Classes Descentralizadas	Ensino Técnico Concomitante ou Subsequente	Médio/Tec	Etim	Ensino Médio	Especialização	Total de Alunos	Percentual por Reg_Adm
Grande São Paulo	72	60	54.099	582	21.722	5.800	50	82.253	39,64%
Campinas	33	37	18.740	40	10.545	4.294	74	33.693	16,24%
Sorocaba	18	27	8.361		4.618	971	34	13.984	6,74%
São José dos Campos	11	15	5.714	40	3.983	360		10.097	4,87%
Marília	13	9	5.327		2.229	1.833		9.389	4,52%
Baixada Santista	9	5	5.838	91	1.683	957		8.569	4,13%
São José do Rio Preto	9	9	3.993		2.473	322		6.788	3,27%
Franca	8	2	3.631		1.371	1.689	37	6.728	3,24%
Central	8	10	4.160		1.558	792	107	6.617	3,19%
Bauru	8	13	4.389		1.311	742		6.442	3,10%
Presidente Prudente	9	18	3.290		1.481	1.077		5.848	2,82%
Ribeirão Preto	6	11	3.308		1.655	120		5.083	2,45%
Itapeva	7	13	2.618	25	1.090	644		4.377	2,11%
Araçatuba	5	16	2.270		775	478		3.523	1,70%
Barretos	3	7	1.897		602	759		3.258	1,57%
Registro	2	8	498		255	105		858	0,41%
<b>Total Geral</b>	<b>221</b>	<b>260</b>	<b>128.133</b>	<b>778</b>	<b>57.351</b>	<b>20.943</b>	<b>302</b>	<b>207.507</b>	<b>100,00%</b>

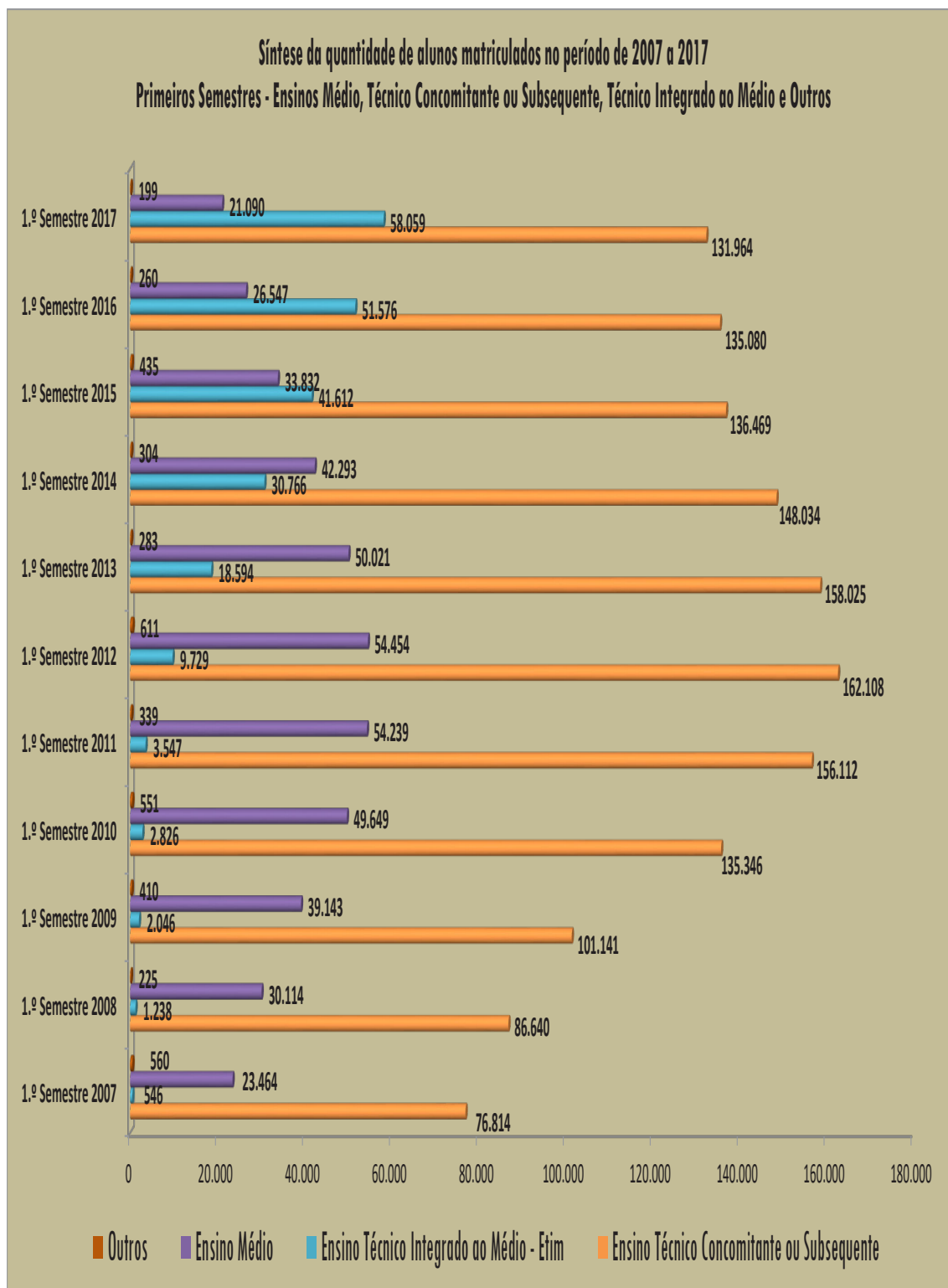
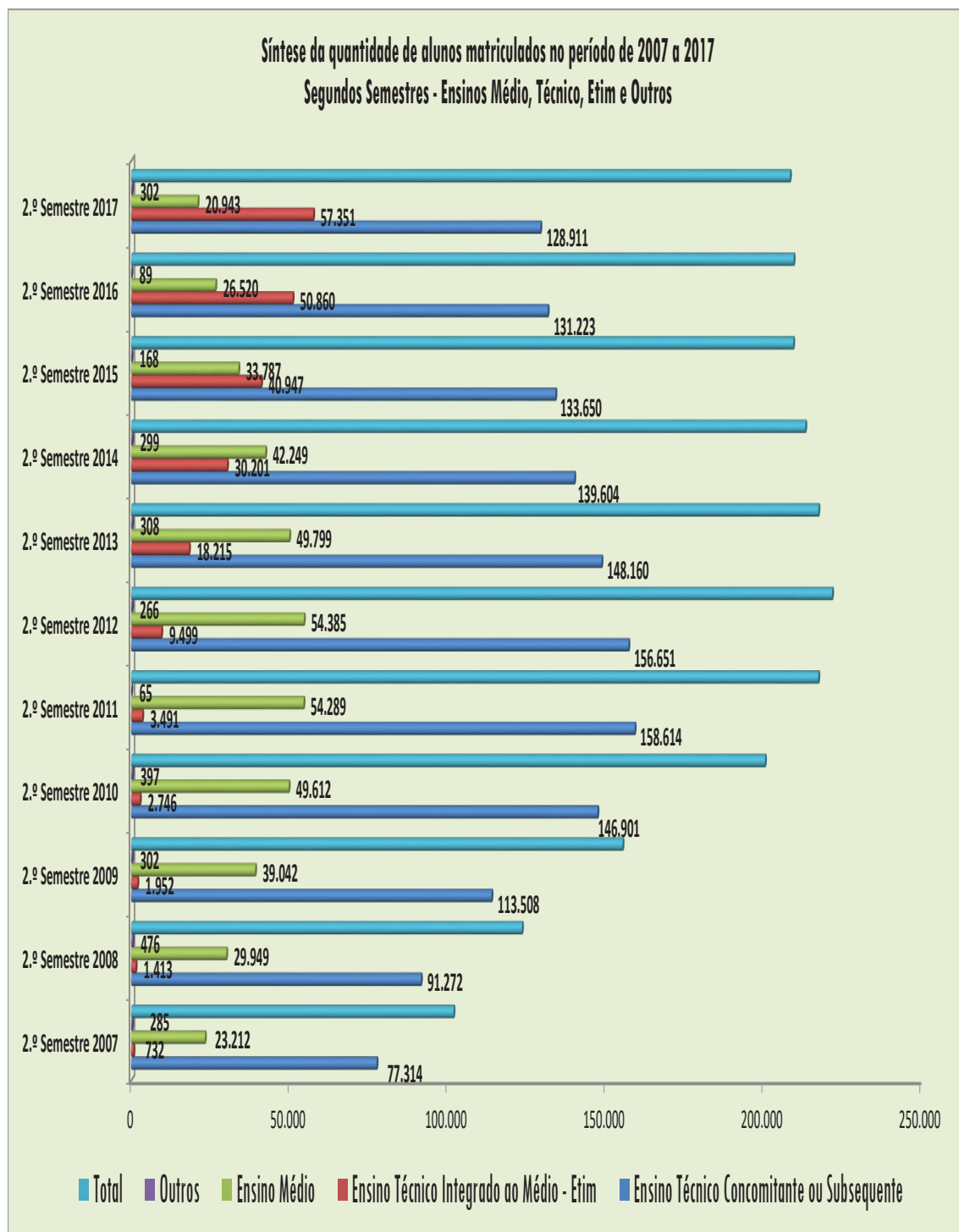
**Alunos distribuídos por Regiões Administrativas / Educação Básica e Eixos Tecnológicos**

Regiões Administrativas Educação Básica e Eixos Tecnológicos	Ensino Médio	Gestão e Negócios	Controle e Processos Industriais	Informação e Comunicação	Ambiente e Saúde	Produção Industrial	Recursos Naturais	Produção Cultural e Design	Infraestrutura	Segurança	Turismo, Hospitalidade e Lazer	Produção Alimentícia	Desenvolvimento Educacional e Social	Totais
Grande São Paulo	5.800	33.250	12.754	9.191	5.584	2.717		4.578	2.410	2.598	3.030	223	118	82.253
Campinas	4.294	10.709	4.832	4.744	3.431	2.124	425	830	702	831	465	306		33.693
Sorocaba	971	5.253	2.253	1.377	1.338	504	628	196	259	366	417	422		13.984
São José dos Campos	360	4.515	1.526	1.481	1.059	167	112	104	212	351	210			10.097
Marília	1.833	2.332	687	1.396	896	295	925	66	252	355	21	331		9.389
Baixada Santista	957	2.665	921	1.155	1.054	36			835	342	604			8.569
São José do Rio Preto	322	2.039	799	1.203	851	313	718		359	80		104		6.788
Franca	1.689	1.524	678	1.051	755	249	637			75	70			6.728
Central	792	2.218	1.199	1.017	796	165	108	26			24	272		6.617
Bauru	742	2.238	386	1.075	624	357	452		287	246		35		6.442
Presidente Prudente	1.077	1.389	108	814	503	427	1.178		106	110		136		5.848
Ribeirão Preto	120	2.555	719	449	374	166	243	119	191	147				5.083
Itapeva	644	1.529	254	599	306	101	516		283	34	111			4.377
Araçatuba	478	1.197	230	537	407	97	488			72	17			3.523
Barretos	759	876	168	524	363	361				113	58	36		3.258
Registro	105	400		198			99				56			858
<b>Totais</b>	<b>20.943</b>	<b>74.689</b>	<b>27.514</b>	<b>26.811</b>	<b>18.341</b>	<b>8.079</b>	<b>6.529</b>	<b>5.919</b>	<b>5.896</b>	<b>5.720</b>	<b>5.083</b>	<b>1.865</b>	<b>118</b>	<b>207.507</b>

**Escolas Técnicas, Classes Descentralizadas (Convênios CPS / Projeto Expansão EE / Projeto Expansão CEU)  
e quantidade de alunos por Núcleo de Supervisão Regional**

Supervisão Pedagógica Regional	Qtde Etecs	Qtde Classes Descentralizadas	Ensino Técnico Concomitante ou Subsequente	Etim	Médio/Tec	Ensino Médio	Especialização	Total de Alunos	Percentual por Supervisão Regional
Grande São Paulo Noroeste	30	19	21.810	7.317	274	2.660		32.061	15,45%
Grande São Paulo Sul/Baixada Santista	24	26	19.641	7.016	91	2.787	50	29.585	14,26%
Grande São Paulo Leste	24	22	16.692	8.062	308	1.189		26.251	12,65%
Campinas Sul	15	21	9.530	5.438	40	1.882	74	16.964	8,18%
Ribeirão Preto/Franca/Barretos	19	19	9.866	4.234		2.812	37	16.949	8,17%
Marília/Presidente Prudente	22	27	8.617	3.710		2.910		15.237	7,34%
Campinas Norte	17	14	7.902	4.755		1.928		14.585	7,03%
Sorocaba	18	29	8.436	4.618		971	34	14.059	6,78%
São José do Rio Preto/Central	16	20	8.312	3.777		1.354	107	13.550	6,53%
Vale do Paraíba/Litoral Norte	14	16	7.649	4.993	40	481		13.163	6,34%
Bauru/Araçatuba	13	30	6.691	2.086		1.220		9.997	4,82%
Itapeva/Registro	9	17	2.987	1.345	25	749		5.106	2,46%
<b>Total Geral</b>	<b>221</b>	<b>260</b>	<b>128.133</b>	<b>57.351</b>	<b>778</b>	<b>20.943</b>	<b>302</b>	<b>207.507</b>	<b>100,00%</b>

**Alunos distribuídos por Núcleo de Supervisão Regional / Educação Básica e Eixos Tecnológicos**

Supervisão Pedagógica Regional Educação Básica e Eixos Tecnológicos	Grande São Paulo Noroeste	Grande São Paulo Sul/Baixada Santista	Grande São Paulo Leste	Campinas Sul	Ribeirão Preto/Franca/Barretos	Marília/Presidente Prudente	Campinas Norte	Sorocaba	São José do Rio Preto/Central	Vale do Paraíba/Litoral Norte	Bauru/Araçatuba	Itapeva/Registro	Totais
Ensino Médio	2.660	2.787	1.189	1.882	2.812	2.910	1.928	971	1.354	481	1.220	749	20.943
Gestão e Negócios	14.482	9.741	10.539	6.118	4.923	3.721	4.339	5.351	4.463	5.745	3.467	1.800	74.689
Controle e Processos Industriais	3.132	6.153	3.577	1.930	2.421	795	2.046	2.253	1.998	2.339	616	254	27.514
Informação e Comunicação	3.824	3.476	2.961	1.989	2.239	2.210	2.571	1.377	2.169	1.586	1.612	797	26.811
Ambiente e Saúde	1.943	2.482	1.978	1.634	1.743	1.399	1.640	1.338	1.553	1.294	1.031	306	18.341
Produção Industrial	532	1.223	962	1.287	873	722	762	504	456	203	454	101	8.079
Recursos Naturais				219	988	2.103	206	628	718	112	940	615	6.529
Produção Cultural e Design	1.901	848	1.734	456	119	66	400	173		222			5.919
Infraestrutura	647	1.532	875	594	191	358	108	259	359	403	287	283	5.896
Segurança	1.301	449	1.093	436	411	465	298	366	80	469	318	34	5.720
Turismo, Hospitalidade e Lazer	1.569	846	1.120	253	156	21	184	417	24	309	17	167	5.083
Produção Alimentícia			223	166	73	467	103	422	376		35		1.865
Desenvolvimento Educacional e Social	70	48											118
<b>Totais</b>	<b>32.061</b>	<b>29.585</b>	<b>26.251</b>	<b>16.964</b>	<b>16.949</b>	<b>15.237</b>	<b>14.585</b>	<b>14.059</b>	<b>13.550</b>	<b>13.163</b>	<b>9.997</b>	<b>5.106</b>	<b>207.507</b>



### Legenda

Qtde	Unidade
221	Escolas Técnicas - Etecs
01	Grupo de Estudos da Educação a Distância - CETEC (GEEaD)
121	Classes Descentralizadas - Convênios CPS
116	Classes Descentralizadas - Projeto Expansão EXT/Etec EE
22	Classes Descentralizadas - Projeto Expansão EXT/Etec CEU
481	Totais
291	Municípios Atendidos

### Índice remissivo por municípios onde estão localizadas as Unidades e Classes Descentralizadas - 1.ª PARTE

Município	Código da Unidade	Tipo de Unidade	Unidade	Página
Adamantina	55	Etec	Etec Professor Eudécio Luiz Vicente	5
Adamantina	63	Etec	Etec Engenheiro Herval Bellusci	5
Aguai	215	Etec	Etec Arnaldo Pereira Cheregatti	6
Águas da Prata	179.1 - Cd_Cps	Cd_Cps	Etec de Vargem Grande do Sul (Águas da Prata)	6
Agudos	135.1 - Cd_Cps	Cd_Cps	Etec Rodrigues de Abreu (Agudos)	6
Álvares Machado	252.4 - Cd_Cps	Cd_Cps	Etec Professor Adolpho Arruda Mello (Álvares Machado)	7
Americana	6	Etec	Etec Polivalente de Americana	7
Amparo	67	Etec	Etec João Belarmino	8
Andradina	28	Etec	Etec Sebastiana Augusta de Moraes	8
Andradina	028.01 - Ext/Etec	EE	Etec Sebastiana Augusta de Moraes (EE Alice Marques da Silva Rocha)	9
Andradina	028.05 - Ext/Etec	EE	Etec Sebastiana Augusta de Moraes (EE Doutor Alvaro Guião)	9
Anhembi	051.4 - Cd_Cps	Cd_Cps	Etec Doutor Domingos Minicucci Filho (Anhembi)	9
Apiai	281	Etec	Etec de Apiai	10
Araçariguama	116.2 - Cd_Cps	Cd_Cps	Etec de São Roque (Araçariguama)	10
Araçatuba	165	Etec	Etec de Araçatuba	10
Araçatuba	165.01 - Ext/Etec	EE	Etec de Araçatuba (EE Manoel Bento da Cruz)	11
Araçatuba	165.02 - Ext/Etec	EE	Etec de Araçatuba (EE Prof. Vitor Antonio Trindade)	11
Araçatuba	165.03 - Ext/Etec	EE	Etec de Araçatuba (EE Doutor Clóvis de Arruda Campos)	11
Araçoiaba da Serra	016.4 - Cd_Cps	Cd_Cps	Etec Fernando Prestes (Araçoiaba da Serra)	12
Araraquara	29	Etec	Etec Professora Anna de Oliveira Ferraz	12
Araraquara	029.01 - Ext/Etec	EE	Etec Professora Anna de Oliveira Ferraz (EE Bento de Abreu)	13
Araras	24	Etec	Etec Prefeito Alberto Feres	13
Araras	024.01 - Ext/Etec	EE	Etec Prefeito Alberto Feres (EE Dr. Cesário Coimbra)	14
Artur Nogueira	104.1 - Cd_Cps	Cd_Cps	Etec Trajano Camargo (Artur Nogueira)	14
Arujá	274	Etec	Etec Professora Luzia Maria Machado	15
Assis	95	Etec	Etec Pedro D'Arcádia Neto	15





Município	Código da Unidade	Tipo de Unidade	Unidade	Página
Atibaia	147	Etec	Etec Professor Carmine Biagio Tundisi	16
Auriflama	165.2 - Cd_Cps	Cd_Cps	Etec de Araçatuba (Auriflama)	16
Avanhandava	069.3 - Cd_Cps	Cd_Cps	Etec João Jorge Geraissate (Avanhandava)	16
Avaré	145	Etec	Etec Professor Fausto Mazzola	17
Avaré	145.01 - Ext/Etec	EE	Etec Professor Fausto Mazzola (EE Cel. João Cruz)	17
Bálsamo	087.2 - Cd_Cps	Cd_Cps	Etec Professor Matheus Leite de Abreu (Bálsamo)	17
Bariri	070.2 - Cd_Cps	Cd_Cps	Etec Joaquim Ferreira do Amaral (Bariri)	18
Barra Bonita	40	Etec	Etec Comendador João Rays	18
Barra do Chapéu	281.1 - Cd_Cps	Cd_Cps	Etec de Apiaí (Barra do Chapéu)	18
Barretos	108	Etec	Etec Coronel Raphael Brandão	19
Barretos	108.01 - Ext/Etec	EE	Etec Coronel Raphael Brandão (EE Doutor Antonio Olympio)	19
Barrinha	074.6 - Cd_Cps	Cd_Cps	Etec José Martimiano da Silva (Barrinha)	20
Barueri	245	Etec	Etec de Barueri	20
Bastos	063.01 - Ext/Etec	EE	Etec Engenheiro Herval Bellusci (EE Prof.ª Tsuya Ohino Kimura)	20
Batatais	30	Etec	Etec Antonio de Pádua Cardoso	21
Bauru	038.01 - Ext/Etec	EE	Etec Astor de Mattos Carvalho (EE Prof. Christino Cabral)	21
Bauru	135	Etec	Etec Rodrigues de Abreu	22
Bauru	135.01 - Ext/Etec	EE	Etec Rodrigues de Abreu (EE Ernesto Monte)	22
Bebedouro	151	Etec	Etec Professor Ídio Zucchi	23
Bernardino de Campos	084.1 - Cd_Cps	Cd_Cps	Etec Orlando Quagliato (Bernardino de Campos)	23
Birigui	123	Etec	Etec Doutor Renato Cordeiro	24
Bofete	051.5 - Cd_Cps	Cd_Cps	Etec Doutor Domingos Minicucci Filho (Bofete)	24
Boituva	101.5 - Cd_Cps	Cd_Cps	Etec Salles Gomes (Boituva)	24
Borborema	212.3 - Cd_Cps	Cd_Cps	Etec Professora Marinês Teodoro de Freitas Almeida (Borborema)	25
Botucatu	51	Etec	Etec Doutor Domingos Minicucci Filho	25
Botucatu	051.01 - Ext/Etec	EE	Etec Doutor Domingos Minicucci Filho (EE Cardoso de Almeida)	25
Bragança Paulista	147.5 - Cd_Cps	Cd_Cps	Etec Professor Carmine Biagio Tundisi (Bragança Paulista)	26
Cabrália Paulista	38	Etec	Etec Astor de Mattos Carvalho	26
Cabreúva	042.1 - Cd_Cps	Cd_Cps	Etec Benedito Storani (Cabreúva)	26
Caçapava	82	Etec	Etec Machado de Assis	27
Cachoeira Paulista	44	Etec	Etec Professor Marcos Uchôas dos Santos Penchel	27
Caconde	150.1 - Cd_Cps	Cd_Cps	Etec Professor Rodolpho José Del Guerra (Caconde)	28
Cafelândia	62	Etec	Etec Professora Helcy Moreira Martins Aguiar	28
Caieiras	279	Etec	Etec de Caieiras	29
Cajamar	191	Etec	Etec Gino Rezaghi	29
Cajati	239.1 - Cd_Cps	Cd_Cps	Etec de Registro (Cajati)	30
Cajuru	060.2 - Cd_Cps	Cd_Cps	Etec Francisco Garcia (Cajuru)	30





Município	Código da Unidade	Tipo de Unidade	Unidade	Página
Campina do Monte Alegre	053.5 - Cd_Cps	Cd_Cps	Etec Professor Edson Galvão (Campina do Monte Alegre)	30
Campinas	7	Etec	Etec Conselheiro Antonio Prado	31
Campinas	007.02 - Ext/Etec	EE	Etec Conselheiro Antonio Prado (EE Prof. Adalberto Prado e Silva)	31
Campinas	43	Etec	Etec Bento Quirino	32
Campinas	043.01 - Ext/Etec	EE	Etec Bento Quirino (EE Hercy Moraes)	32
Campinas	043.02 - Ext/Etec	EE	Etec Bento Quirino (EE Orlando Signorelli)	33
Campinas	043.04 - Ext/Etec	EE	Etec Bento Quirino (EE Francisco Glicério)	33
Campo Limpo Paulista	201	Etec	Etec de Campo Limpo Paulista	33
Campos do Jordão	068.1 - Cd_Cps	Cd_Cps	Etec João Gomes de Araújo (Campos do Jordão)	34
Cândido Mota	81	Etec	Etec Professor Luiz Pires Barbosa	34
Capão Bonito	124	Etec	Etec Doutor Celso Charuri	35
Capão Bonito	124.02 - Ext/Etec	EE	Etec Doutor Celso Charuri (EE Dr. Raul Venturelli)	35
Capela do Alto	197.02 - Ext/Etec	EE	Etec Professor Elias Miguel Júnior (EE Col. Pedro Dias de Campos)	35
Capivari	193.1 - Cd_Cps	Cd_Cps	Etec Deputado Ary de Camargo Pedrosa (Capivari)	36
Caraguatatuba	213	Etec	Etec de Caraguatatuba	36
Carapicuíba	144	Etec	Etec de Carapicuíba	37
Casa Branca	59	Etec	Etec Doutor Francisco Nogueira de Lima	38
Catanduva	54	Etec	Etec Elias Nechar	38
Cerqueira Cesar	72	Etec	Etec Prefeito José Esteves	39
Cerquilha	248	Etec	Etec de Cerquilha	39
Cesário Lange	101.6 - Cd_Cps	Cd_Cps	Etec Salles Gomes (Cesário Lange)	39
Chavantes	097.1 - Cd_Cps	Cd_Cps	Etec Professor Pedro Leme Brisolla Sobrinho (Chavantes)	40
Colina	151.3 - Cd_Cps	Cd_Cps	Etec Professor Ídio Zucchi (Colina)	40
Conchas	246.1 - Cd_Cps	Cd_Cps	Etec Doutor Nelson Alves Vianna (Conchas)	40
Cosmópolis	104.02 - Ext/Etec	EE	Etec Trajano Camargo (EE Célio Rodrigues Alves)	41
Cotia	222	Etec	Etec de Cotia	41
Cruzeiro	77	Etec	Etec Professor José Sant' Ana de Castro	42
Cubatão	181	Etec	Etec de Cubatão	42
Cubatão	181.01 - Ext/Etec	EE	Etec de Cubatão (EE Afonso Schmidt)	43
Cunha	026.1 - Cd_Cps	Cd_Cps	Etec Professor Alfredo de Barros Santos (Cunha)	43
Descalvado	202.1 - Cd_Cps	Cd_Cps	Etec Professor Jadyr Salles (Descalvado)	43
Diadema	166	Etec	Etec Juscelina Kubitschek de Oliveira	44
Dois Córregos	070.3 - Cd_Cps	Cd_Cps	Etec Joaquim Ferreira do Amaral (Dois Córregos)	44
Dracena	52	Etec	Etec Professora Carmelina Barbosa	45
Dracena	052.01 - Ext/Etec	EE	Etec Professora Carmelina Barbosa (EE Alfredo Machado)	45
Dumont	074.7 - Cd_Cps	Cd_Cps	Etec José Martimiano da Silva (Dumont)	45
Eldorado	239.02 - Ext/Etec	EE	Etec de Registro (EE Maria Antônia Chules Princesa)	46







Município	Código da Unidade	Tipo de Unidade	Unidade	Página
Embu das Artes	241	Etec	Etec de Embu	46
Embu das Artes	241.01 - Ext/Etec	EE	Etec de Embu (EE Solano Trindade)	46
Espírito Santo do Pinhal	47	Etec	Etec Doutor Carolino da Motta e Silva	47
Espírito Santo do Pinhal	047.01 - Ext/Etec	EE	Etec Doutor Carolino da Motta e Silva (EE Cardeal Leme)	47
Estrela d'Oeste	138.4 - Cd_Cps	Cd_Cps	Etec Professor Armando José Farinazzo (Estrela d'Oeste)	47
Euclides da Cunha Paulista	156.1 - Cd_Cps	Cd_Cps	Etec Professora Nair Luccas Ribeiro (Euclides da Cunha Paulista)	48
Fartura	140.3 - Cd_Cps	Cd_Cps	Etec Professora Terezinha Monteiro dos Santos (Fartura)	48
Fernandópolis	138	Etec	Etec Professor Armando José Farinazzo	48
Fernandópolis	138.01 - Ext/Etec	EE	Etec Professor Armando José Farinazzo (EE Carlos Barozzi)	49
Fernandópolis	138.03 - Ext/Etec	EE	Etec Professor Armando José Farinazzo (EE Libero de Almeida Silvares)	49
Ferraz de Vasconcelos	170	Etec	Etec de Ferraz de Vasconcelos	49
Franca	46	Etec	Etec Professor Carmelino Correa Júnior	50
Franca	78	Etec	Etec Doutor Júlio Cardoso	50
Franca	078.01 - Ext/Etec	EE	Etec Doutor Júlio Cardoso (EE Prof. Antonio Fachada)	51
Francisco Morato	231	Etec	Etec de Francisco Morato	51
Franco da Rocha	142	Etec	Etec Doutor Emílio Hernandez Aguilar	52
Garça	88	Etec	Etec Monsenhor Antônio Magliano	52
Garça	93	Etec	Etec Deputado Paulo Ornellas Carvalho de Barros	53
Gavião Peixoto	029.4 - Cd_Cps	Cd_Cps	Etec Professora Anna de Oliveira Ferraz (Gavião Peixoto)	53
Guaíçara	148.1 - Cd_Cps	Cd_Cps	Etec de Lins (Guaíçara)	53
Guaíra	108.1 - Cd_Cps	Cd_Cps	Etec Coronel Raphael Brandão (Guaíra)	54
Guará	094.1 - Cd_Cps	Cd_Cps	Etec Pedro Badran (Guará)	54
Guaraci	232.2 - Cd_Cps	Cd_Cps	Etec de Olímpia (Guaraci)	54
Guararapes	165.3 - Cd_Cps	Cd_Cps	Etec de Araçatuba (Guararapes)	55
Guararema	015.2 - Cd_Cps	Cd_Cps	Etec Presidente Vargas (Guararema)	55
Guaratinguetá	26	Etec	Etec Professor Alfredo de Barros Santos	55
Guariba	256	Etec	Etec Bento Carlos Botelho do Amaral	56
Guarujá	152	Etec	Etec Alberto Santos Dumont	56
Guarulhos	034.02 - Ext/Etec	EE	Etec Professor Aprígio Gonzaga (EE Coronel Ary Gomes)	57
Guarulhos	085.03 - Ext/Etec	EE	Etec Martin Luther King (EE João Crispiniano Soares)	57
Holambra	096.4 - Cd_Cps	Cd_Cps	Etec Pedro Ferreira Alves (Holambra)	57
Hortolândia	115	Etec	Etec de Hortolândia	58
Hortolândia	115.02 - Ext/Etec	EE	Etec de Hortolândia (EE Prof. Hedy Madalena Bocchi)	58
Hortolândia	115.04 - Ext/Etec	EE	Etec de Hortolândia (EE Prof. Cristiane Chaves Moreira Braga)	58
Ibaté	263	Etec	Etec de Ibaté	59
Ibaté	263.01 - Ext/Etec	EE	Etec de Ibaté (EE Edésio Castanho)	59
Ibitinga	161	Etec	Etec de Ibitinga	59





Município	Código da Unidade	Tipo de Unidade	Unidade	Página
Ibiúna	235.01 - Ext/Etec	EE	Etec de Mairinque (EE Prof. Roque Bastos)	60
Iepê	058.2 - Cd_Cps	Cd_Cps	Etec Deputado Francisco Franco (Iepê)	60
Igarapava	33	Etec	Etec Antonio Junqueira da Veiga	60
Iguape	89	Etec	Etec Engenheiro Agrônomo Narciso de Medeiros	61
Ilha Solteira	65	Etec	Etec de Ilha Solteira	61
Ilha Solteira	065.02 - Ext/Etec	EE	Etec de Ilha Solteira (EE Urubupungá)	62
Ipaussu	97	Etec	Etec Professor Pedro Leme Brisolla Sobrinho	62
Iperó	101.7 - Cd_Cps	Cd_Cps	Etec Salles Gomes (Iperó)	62
Itaberá	049.7 - Cd_Cps	Cd_Cps	Etec Doutor Dário Pacheco Pedrosa (Itaberá)	63
Itaí	140.5 - Cd_Cps	Cd_Cps	Etec Professora Terezinha Monteiro dos Santos (Itaí)	63
Itajobi	212.4 - Cd_Cps	Cd_Cps	Etec Professora Marinês Teodoro de Freitas Almeida (Itajobi)	63
Itanhaém	158	Etec	Etec de Itanhaém	64
Itapetininga	53	Etec	Etec Professor Edson Galvão	64
Itapetininga	261	Etec	Etec Darcy Pereira de Moraes	65
Itapeva	50	Etec	Etec Doutor Demétrio Azevedo Júnior	65
Itapeva	050.01 - Ext/Etec	EE	Etec Doutor Demétrio Azevedo Júnior (EE Otávio Ferrari)	66
Itapeva	050.02 - Ext/Etec	EE	Etec Doutor Demétrio Azevedo Júnior (EE Jeminiano David Muzel)	66
Itapevi	268.1 - Cd_Cps	Cd_Cps	Etec Prefeito Braz Paschoalin (Itapevi)	66
Itapira	218	Etec	Etec João Maria Stevanatto	67
Itapira	218.01 - Ext/Etec	EE	Etec João Maria Stevanatto (EE Antônio Caio)	67
Itaporanga	140.1 - Cd_Cps	Cd_Cps	Etec Professora Terezinha Monteiro dos Santos (Itaporanga)	67
Itapuí	070.4 - Cd_Cps	Cd_Cps	Etec Joaquim Ferreira do Amaral (Itapuí)	68
Itaquaquecetuba	249	Etec	Etec de Itaquaquecetuba	68
Itararé	243	Etec	Etec de Itararé	68
Itararé	243.01 - Ext/Etec	EE	Etec de Itararé (EE Prof. Christiano Marques Bonilha)	69
Itariri	266.1 - Cd_Cps	Cd_Cps	Etec de Peruíbe (Itariri)	69
Itatiba	100	Etec	Etec Rosa Perrone Scavone	69
Itatinga	051.2 - Cd_Cps	Cd_Cps	Etec Doutor Domingos Minicucci Filho (Itatinga)	70
Itu	86	Etec	Etec Martinho Di Ciero	70
Itu	086.01 - Ext/Etec	EE	Etec Martinho Di Ciero (EE Regente Feijó)	71
Itu	086.02 - Ext/Etec	EE	Etec Martinho Di Ciero (EE Francisco Nardy Filho)	71
Itu	086.03 - Ext/Etec	EE	Etec Martinho Di Ciero (EE Prof. Cícero Siqueira Campos)	71
Itupeva	008.2 - Cd_Cps	Cd_Cps	Etec Vasco Antonio Venchiarutti (Itupeva)	71
Ituverava	233	Etec	Etec Professor José Ignácio Azevedo Filho	72
Jaboticabal	151.01 - Ext/Etec	EE	Etec Professor Ídio Zucchi (EE Aurélio Arrobas Martins)	72
Jacareí	48	Etec	Etec Cônego José Bento	73
Jacupiranga	239.2 - Cd_Cps	Cd_Cps	Etec de Registro (Jacupiranga)	73





Município	Código da Unidade	Tipo de Unidade	Unidade	Página
Jaguariúna	206.1 - Cd_Cps	Cd_Cps	Etec Euro Albino de Souza (Jaguariúna)	73
Jales	73	Etec	Etec Doutor José Luiz Viana Coutinho	74
Jales	073.02 - Ext/Etec	EE	Etec Doutor José Luiz Viana Coutinho (EE Dom Artur Horsthuys)	74
Jandira	149.01 - Ext/Etec	EE	Etec Professor André Bogasian (EE Prof. Vicente Themudo Lessa)	75
Jandira	268	Etec	Etec Prefeito Braz Paschoalin	75
Jardinópolis	214.1 - Cd_Cps	Cd_Cps	Etec Ângelo Cavalheiro (Jardinópolis)	75
Jaú	70	Etec	Etec Joaquim Ferreira do Amaral	76
Jaú	070.01 - Ext/Etec	EE	Etec Joaquim Ferreira do Amaral (EE Prof. Túlio Espíndola de Castro)	76
Jaú	90	Etec	Etec Professor Urias Ferreira	77
João Ramalho	080.2 - Cd_Cps	Cd_Cps	Etec Doutor Luiz Cesar Couto (João Ramalho)	77
Jundiaí	8	Etec	Etec Vasco Antonio Venchiarutti	77
Jundiaí	008.01 - Ext/Etec	EE	Etec Vasco Antonio Venchiarutti (EE Prof.ª Maria de Lourdes de Franca Silveira)	78
Jundiaí	008.02 - Ext/Etec	EE	Etec Vasco Antonio Venchiarutti (EE Dr. Antenor Soares Gandra)	78
Jundiaí	42	Etec	Etec Benedito Storani	79
Junqueirópolis	055.01 - Ext/Etec	EE	Etec Professor Eudécio Luiz Vicente (EE Prof. Idene Rodrigues dos Santos)	79
Laranjal Paulista	248.2 - Cd_Cps	Cd_Cps	Etec de Cerquilha (Laranjal Paulista)	80
Leme	110	Etec	Etec Deputado Salim Sedeh	80
Leãozópolis Paulista	244	Etec	Etec Cidade do Livro	81
Leãozópolis Paulista	244.01 - Ext/Etec	EE	Etec Cidade do Livro (EE Virgílio Capoani)	81
Limeira	104	Etec	Etec Trajano Camargo	82
Lins	148	Etec	Etec de Lins	82
Lins	148.01 - Ext/Etec	EE	Etec de Lins (EE Fernando Costa)	83
Lorena	240	Etec	Etec Padre Carlos Leônico da Silva	83
Louveira	191.1 - Cd_Cps	Cd_Cps	Etec Gino Rezaghi (Louveira)	84
Lucélia	055.3 - Cd_Cps	Cd_Cps	Etec Professor Eudécio Luiz Vicente (Lucélia)	84
Mairinque	235	Etec	Etec de Mairinque	85
Mairiporã	271	Etec	Etec de Mairiporã	85
Manduri	072.2 - Cd_Cps	Cd_Cps	Etec Prefeito José Esteves (Manduri)	86
Marília	31	Etec	Etec Antonio Devisate	86
Marília	031.01 - Ext/Etec	EE	Etec Antonio Devisate (EE Monsenhor Bicudo)	86
Martinópolis	252.3 - Cd_Cps	Cd_Cps	Etec Professor Adolpho Arruda Mello (Martinópolis)	87
Matão	103	Etec	Etec Sylvio de Mattos Carvalho	87
Mauá	128	Etec	Etec de Mauá	88
Mendonça	212.5 - Cd_Cps	Cd_Cps	Etec Professora Marinês Teodoro de Freitas Almeida (Mendonça)	88
Miguelópolis	79	Etec	Etec Laurindo Alves de Queiroz	88
Miracatu	089.4 - Cd_Cps	Cd_Cps	Etec Engenheiro Agrônomo Narciso de Medeiros (Miracatu)	89
Mirandópolis	028.02 - Ext/Etec	EE	Etec Sebastiana Augusta de Moraes (EE Dona Noemia Dias Perotti)	89





Município	Código da Unidade	Tipo de Unidade	Unidade	Página
Mirante do Paranapanema	156.6 - Cd_Cps	Cd_Cps	Etec Professora Nair Luccas Ribeiro (Mirante do Paranapanema)	89
Mirassol	87	Etec	Etec Professor Matheus Leite de Abreu	90
Mirassol	087.01 - Ext/Etec	EE	Etec Professor Matheus Leite de Abreu (EE Anísio José Moreira)	90
Mococa	9	Etec	Etec João Baptista de Lima Figueiredo	90
Mococa	60	Etec	Etec Francisco Garcia	91
Mococa	060.01 - Ext/Etec	EE	Etec Francisco Garcia (EE Oscar Villares)	91
Mogi das Cruzes	15	Etec	Etec Presidente Vargas	92
Mogi Guaçu	206	Etec	Etec Euro Albino de Souza	92
Mogi Mirim	96	Etec	Etec Pedro Ferreira Alves	93
Mogi Mirim	096.01 - Ext/Etec	EE	Etec Pedro Ferreira Alves (EE Doutor Oscar Rodrigues Alves)	93
Mongaguá	107	Etec	Etec Adolpho Berezin	94
Monte Alto	255	Etec	Etec Alcides Cestari	94
Monte Aprazível	75	Etec	Etec Padre José Nunes Dias	95
Monte Mor	198	Etec	Etec de Monte Mor	95
Morungaba	100.1 - Cd_Cps	Cd_Cps	Etec Rosa Perrone Scavone (Morungaba)	96
Narandiba	032.1 - Cd_Cps	Cd_Cps	Etec Professor Doutor Antonio Eufrásio Toledo (Narandiba)	96
Nova Independência	028.4 - Cd_Cps	Cd_Cps	Etec Sebastiana Augusta de Moraes (Nova Independência)	96
Nova Odessa	234	Etec	Etec de Nova Odessa	97
Nova Odessa	234.01 - Ext/Etec	EE	Etec de Nova Odessa (EE Prof. Silvânia Aparecida Santos)	97
Novo Horizonte	212	Etec	Etec Professora Marinês Teodoro de Freitas Almeida	98
Olímpia	232	Etec	Etec de Olímpia	98
Olímpia	232.01 - Ext/Etec	EE	Etec de Olímpia (EE Dona Anita Costa)	99
Olímpia	232.02 - Ext/Etec	EE	Etec de Olímpia (EE Doutor Antônio Augusto Reis Neves)	99
Orlândia	25	Etec	Etec Professor Alcídio de Souza Prado	99
Osasco	149	Etec	Etec Professor André Bogasian	100
Osasco	242	Etec	Etec Dr. Celsa Giglio	100
Oswaldo Cruz	27	Etec	Etec Amim Jundi	101
Ourinhos	66	Etec	Etec Jacinto Ferreira de Sá	102
Ourinhos	066.01 - Ext/Etec	EE	Etec Jacinto Ferreira de Sá (EE Virginia Ramalho)	102
Palmital	164	Etec	Etec Professor Mário Antônio Verza	103
Paraguaçu Paulista	39	Etec	Etec Augusto Tortolero Araújo	103
Paraibuna	195.1 - Cd_Cps	Cd_Cps	Etec Professora Ilza Nascimento Pintos (Paraibuna)	104
Parapuã	027.2 - Cd_Cps	Cd_Cps	Etec Amim Jundi (Parapuã)	104
Parquera-Açu	089.5 - Cd_Cps	Cd_Cps	Etec Engenheiro Agrônomo Narciso de Medeiros (Parquera-Açu)	104
Pederneiras	090.01 - Ext/Etec	EE	Etec Professor Urias Ferreira (EE Anchieta)	105
Pedro de Toledo	266.2 - Cd_Cps	Cd_Cps	Etec de Peruíbe (Pedro de Toledo)	105
Penápolis	69	Etec	Etec João Jorge Geraissate	105





Município	Código da Unidade	Tipo de Unidade	Unidade	Página
Penápolis	069.2 - Cd_Cps	Cd_Cps	Etec João Jorge Geraissate (Penápolis)	106
Pereira Barreto	065.01 - Ext/Etec	EE	Etec de Ilha Solteira (EE Cel. Francisco Schmidt)	106
Pereiras	246.2 - Cd_Cps	Cd_Cps	Etec Doutor Nelson Alves Vianna (Pereiras)	106
Peruíbe	266	Etec	Etec de Peruíbe	107
Piedade	203	Etec	Etec de Piedade	107
Pilar do Sul	203.1 - Cd_Cps	Cd_Cps	Etec de Piedade (Pilar do Sul)	107
Pindamonhangaba	68	Etec	Etec João Gomes de Araújo	108
Pindamonhangaba	068.02 - Ext/Etec	EE	Etec João Gomes de Araújo (EE Prof. Rubens Zamith)	108
Pindamonhangaba	068.03 - Ext/Etec	EE	Etec João Gomes de Araújo (EE Alzira Franco)	109
Pindamonhangaba	068.04 - Ext/Etec	EE	Etec João Gomes de Araújo (EE Prof.ª Gabriella Monteiro de Athayde Marcondes)	109
Pinhalzinho	100.3 - Cd_Cps	Cd_Cps	Etec Rosa Perrone Scavone (Pinhalzinho)	109
Piquete	044.3 - Cd_Cps	Cd_Cps	Etec Professor Marcos Uchôas dos Santos Penchel (Piquete)	109
Piracicaba	56	Etec	Etec Coronel Fernando Febeliano da Costa	110
Piracicaba	056.2 - Cd_Cps	Cd_Cps	Etec Coronel Fernando Febeliano da Costa (Escola da Câmara dos Vereadores de Piracicaba)	110
Piracicaba	193	Etec	Etec Deputado Ary de Camargo Pedroso	111
Piraju	162	Etec	Etec Waldyr Duron Junior	111
Pirapozinho	252.1 - Cd_Cps	Cd_Cps	Etec Professor Adolpho Arruda Mello (Pirapozinho)	112
Pirassununga	139	Etec	Etec Tenente Aviador Gustavo Klug	112
Piratininga	135.2 - Cd_Cps	Cd_Cps	Etec Rodrigues de Abreu (Piratininga)	113
Pitangueiras	151.6 - Cd_Cps	Cd_Cps	Etec Professor Ídio Zucchi (Pitangueiras)	113
Poá	210	Etec	Etec de Poá	113
Pontal	074.9 - Cd_Cps	Cd_Cps	Etec José Martimiano da Silva (Pontal)	114
Porangaba	101.9 - Cd_Cps	Cd_Cps	Etec Salles Gomes (Porangaba)	114
Porto Feliz	289	Etec	Etec de Porto Feliz	114
Porto Ferreira	202	Etec	Etec Professor Jadyr Salles	115
Pradópolis	074.10 - Cd_Cps	Cd_Cps	Etec José Martimiano da Silva (Pradópolis)	115
Praia Grande	153	Etec	Etec de Praia Grande	116
Praia Grande	153.3 - Cd_Cps	Cd_Cps	Etec de Praia Grande (Balneário Maracanã)	116
Presidente Bernardes	252.2 - Cd_Cps	Cd_Cps	Etec Professor Adolpho Arruda Mello (Presidente Bernardes)	117
Presidente Prudente	32	Etec	Etec Professor Doutor Antonio Eufrásio Toledo	117
Presidente Prudente	252	Etec	Etec Professor Adolpho Arruda Mello	118
Presidente Prudente	252.03 - Ext/Etec	EE	Etec Professor Adolpho Arruda Mello (EE Fernando Costa)	118
Presidente Venceslau	99	Etec	Etec Professor Milton Gazzetti	119
Promissão	062.1 - Cd_Cps	Cd_Cps	Etec Professora Helcy Moreira Martins Aguiar (Promissão)	119
Quatá	80	Etec	Etec Doutor Luiz Cesar Couto	120
Quintana	136.1 - Cd_Cps	Cd_Cps	Etec Professor Massuyuki Kawano (Quintana)	120
Rancharia	58	Etec	Etec Deputado Francisco Franco	121





Município	Código da Unidade	Tipo de Unidade	Unidade	Página
Registro	239	Etec	Etec de Registro	121
Registro	239.01 - Ext/Etec	EE	Etec de Registro (EE Vereador Alay José Correa)	121
Ribeirão Branco	049.8 - Cd_Cps	Cd_Cps	Etec Doutor Dário Pacheco Pedrosa (Ribeirão Branco)	122
Ribeirão Pires	141	Etec	Etec Professora Maria Cristina Medeiros	122
Ribeirão Preto	74	Etec	Etec José Martimiano da Silva	123
Ribeirão Preto	074.01 - Ext/Etec	EE	Etec José Martimiano da Silva (EE Prof. Sebastião Fernandes Palma)	123
Ribeirão Preto	074.03 - Ext/Etec	EE	Etec José Martimiano da Silva (EE Doutor Tomás Alberto Whatelly)	124
Rincão	029.2 - Cd_Cps	Cd_Cps	Etec Professora Anna de Oliveira Ferraz (Rincão)	124
Rio Claro	36	Etec	Etec Professor Armando Bayeux da Silva	124
Rio Claro	036.03 - Ext/Etec	EE	Etec Professor Armando Bayeux da Silva (EE Prof. João Batista Leme)	125
Rio das Pedras	71	Etec	Etec Doutor José Coury	125
Rio Grande da Serra	282	Etec	Etec de Rio Grande da Serra	126
Riversul	243.1 - Cd_Cps	Cd_Cps	Etec de Itararé (Riversul)	126
Rosana	156.2 - Cd_Cps	Cd_Cps	Etec Professora Nair Luccas Ribeiro (Rosana - Assentamento)	126
Sagres	027.3 - Cd_Cps	Cd_Cps	Etec Amim Jundi (Sagres)	127
Sales	212.1 - Cd_Cps	Cd_Cps	Etec Professora Marinês Teodoro de Freitas Almeida (Sales)	127
Salto de Pirapora	264.1 - Cd_Cps	Cd_Cps	Etec Armando Pannunzio (Salto de Pirapora)	127
Sandovalina	156.5 - Cd_Cps	Cd_Cps	Etec Professora Nair Luccas Ribeiro (Sandovalina)	128
Santa Bárbara d'Oeste	117	Etec	Etec Professor Doutor José Dagnoni	128
Santa Bárbara d'Oeste	117.01 - Ext/Etec	EE	Etec Professor Doutor José Dagnoni (EE Comendador Emílio Romi)	129
Santa Branca	048.6 - Cd_Cps	Cd_Cps	Etec Cônego José Bento (Santa Branca)	129
Santa Cruz das Palmeiras	287	Etec	Etec João Elias Margutti	129
Santa Cruz do Rio Pardo	84	Etec	Etec Orlando Quagliato	130
Santa Fé do Sul	277	Etec	Etec de Santa Fé do Sul	130
Santa Isabel	219	Etec	Etec de Santa Isabel	131
Santa Mercedes	052.3 - Cd_Cps	Cd_Cps	Etec Professora Carmelina Barbosa (Santa Mercedes)	131
Santa Rita do Passa Quatro	83	Etec	Etec Manoel dos Reis Araújo	132
Santa Rita do Passa Quatro	083.01 - Ext/Etec	EE	Etec Manoel dos Reis Araújo (EE Nelson Fernandes)	132
Santa Rosa de Viterbo	237	Etec	Etec de Santa Rosa de Viterbo	133
Santana de Parnaíba	187	Etec	Etec Professora Ermelinda Giannini Teixeira	133
Santana de Parnaíba	262	Etec	Etec Bartolomeu Bueno da Silva - Anhanguera	134
Santo Anastácio	099.2 - Cd_Cps	Cd_Cps	Etec Professor Milton Gazzetti (Santo Anastácio)	134
Santo André	14	Etec	Etec Júlio de Mesquita	135
Santo André	014.01 - Ext/Etec	EE	Etec Júlio de Mesquita (EE Prof.ª Esther Medina)	136
Santo André	014.02 - Ext/Etec	EE	Etec Júlio de Mesquita (EE Prof. Adamastor de Carvalho)	136
Santo André	014.03 - Ext/Etec	EE	Etec Júlio de Mesquita (EE Valdomiro Silveira)	136
Santo André	128.01 - Ext/Etec	EE	Etec de Mauá (EE Joaquim Lúcio Cardoso Filho)	137





Município	Código da Unidade	Tipo de Unidade	Unidade	Página
Santos	35	Etec	Etec Aristóteles Ferreira	137
Santos	035.01 - Ext/Etec	EE	Etec Aristóteles Ferreira (EE Olga Cury)	138
Santos	122	Etec	Etec Dona Escolástica Rosa	138
Santos	122.01 - Ext/Etec	EE	Etec Dona Escolástica Rosa (EE Prof.ª Zulmira Campos)	138
São Bernardo do Campo	10	Etec	Etec Lauro Gomes	139
São Bernardo do Campo	010.01 - Ext/Etec	EE	Etec Lauro Gomes (EE Tereza Delta)	139
São Bernardo do Campo	010.02 - Ext/Etec	EE	Etec Lauro Gomes (EE Prof.ª Cynira Pires dos Santos)	140
São Bernardo do Campo	166.01 - Ext/Etec	EE	Etec Juscelino Kubitschek de Oliveira (EE Senador Robert Kennedy)	140
São Caetano do Sul	11	Etec	Etec Jorge Street	140
São Caetano do Sul	011.02 - Ext/Etec	EE	Etec Jorge Street (EE Prof.ª Maria Trujillo Torloni)	141
São Carlos	91	Etec	Etec Paulino Botelho	141
São Carlos	091.04 - Ext/Etec	EE	Etec Paulino Botelho (EE Prof. Arlindo Bittencourt)	142
São Joaquim da Barra	94	Etec	Etec Pedro Badran	142
São José do Rio Pardo	150	Etec	Etec Professor Rodolpho José Del Guerra	143
São José do Rio Preto	98	Etec	Etec Philadelpho Gouvea Netto	143
São José dos Campos	195	Etec	Etec Professora Ilza Nascimento Pintus	144
São José dos Campos	195.01 - Ext/Etec	EE	Etec Professora Ilza Nascimento Pintus (EE Prof. José Vieira Macedo)	144
São José dos Campos	195.04 - Ext/Etec	EE	Etec Professora Ilza Nascimento Pintus (EE Prof.ª Maria Aparecida Veríssimo Madureira Ramos)	144
São José dos Campos	195.05 - Ext/Etec	EE	Etec Professora Ilza Nascimento Pintus (EE Prof.ª Elídia Tedesco de Oliveira)	145
São Luís do Paraitinga	125.5 - Cd_Cps	Cd_Cps	Etec Doutor Geraldo José Rodrigues Alckmin (São Luís do Paraitinga)	145
São Manuel	102	Etec	Etec Dona Sebastiana de Barros	145
São Miguel Arcanjo	053.6 - Cd_Cps	Cd_Cps	Etec Professor Edson Galvão (São Miguel Arcanjo)	146
São Paulo	001.1 - Ead	Ead	Grupo de Estudos de Educação a Distância - (GEEAD / CETEC)	146
São Paulo	011.03 - Etec/Ceu	Ceu	Etec Jorge Street (CEU Parque Bristol)	147
São Paulo	12	Etec	Etec Professor Camargo Aranha	147
São Paulo	13	Etec	Etec Getúlio Vargas	148
São Paulo	013.04 - Ext/Etec	EE	Etec Getúlio Vargas (EE Alexandre de Gusmão)	149
São Paulo	013.05 - Ext/Etec	EE	Etec Getúlio Vargas (EE Professor Roldão Lopes de Barros)	149
São Paulo	18	Etec	Etec de São Paulo	149
São Paulo	018.02 - Etec/Ceu	Ceu	Etec de São Paulo (CEU Butantã)	150
São Paulo	23	Etec	Etec Albert Einstein	150
São Paulo	023.01 - Ext/Etec	EE	Etec Albert Einstein (EE Prof. Carlos de Laet)	151
São Paulo	023.02 - Ext/Etec	EE	Etec Albert Einstein (EE Emiliano Augusto Cavalcante Albuquerque e Melo)	151
São Paulo	34	Etec	Etec Professor Aprígio Gonzaga	152
São Paulo	034.01 - Ext/Etec	EE	Etec Professor Aprígio Gonzaga (EE Prof. Maria de Carvalho Senne)	152
São Paulo	034.03 - Etec/Ceu	Ceu	Etec Professor Aprígio Gonzaga (CEU Quinta do Sol)	154
São Paulo	41	Etec	Etec Professor Basílides de Godoy	154





Município	Código da Unidade	Tipo de Unidade	Unidade	Página
São Paulo	041.01 - Ext/Etec	EE	Etec Professor Basílides de Godoy (EE Prof. Ayres de Moura)	154
São Paulo	041.02 - Ext/Etec	EE	Etec Professor Basílides de Godoy (EE Prof. Guiomar Rocha Rinaldi)	155
São Paulo	041.03 - Etec/Ceu	Ceu	Etec Professor Basílides de Godoy (CEU Parque Anhanguera)	155
São Paulo	045.01 - Ext/Etec	EE	Etec Carlos de Campos (EE Presidente Roosevelt)	155
São Paulo	45	Etec	Etec Carlos de Campos	156
São Paulo	61	Etec	Etec Guaracy Silveira	156
São Paulo	061.02 - Ext/Etec	EE	Etec Guaracy Silveira (EE Prof. Mauro de Oliveira)	156
São Paulo	061.03 - Ext/Etec	EE	Etec Guaracy Silveira (EE Godofredo Furtado)	157
São Paulo	64	Etec	Etec Professor Horácio Augusto da Silveira	157
São Paulo	064.01 - Ext/Etec	EE	Etec Professor Horácio Augusto da Silveira (EE Prof. Carmosina Monteiro Vianna)	158
São Paulo	064.02 - Ext/Etec	EE	Etec Professor Horácio Augusto da Silveira (EE Cônego João Ligabue)	158
São Paulo	064.03 - Ext/Etec	EE	Etec Professor Horácio Augusto da Silveira (EE Afrânio Peixoto)	158
São Paulo	76	Etec	Etec José Rocha Mendes	159
São Paulo	076.01 - Ext/Etec	EE	Etec José Rocha Mendes (EE Brasília Machado)	159
São Paulo	076.03 - Ext/Etec	EE	Etec José Rocha Mendes (EE Amadeu Amaral)	160
São Paulo	85	Etec	Etec Martin Luther King	160
São Paulo	085.02 - Ext/Etec	EE	Etec Martin Luther King (EE República do Paraguay)	161
São Paulo	118	Etec	Etec de Guaianazes	161
São Paulo	118.01 - Etec/Ceu	Ceu	Etec de Guaianazes (CEU Lajeado)	162
São Paulo	118.02 - Etec/Ceu	Ceu	Etec de Guaianazes (CEU Jambeira)	162
São Paulo	134	Etec	Etec da Zona Sul	162
São Paulo	134.01 - Etec/Ceu	Ceu	Etec da Zona Sul (CEU Capão Redondo)	163
São Paulo	134.02 - Etec/Ceu	Ceu	Etec da Zona Sul (CEU Vila Rubi - Jornalista Alexandre Kadunc)	163
São Paulo	134.03 - Etec/Ceu	Ceu	Etec da Zona Sul (CEU Vila do Sol)	163
São Paulo	134.04 - Etec/Ceu	Ceu	Etec da Zona Sul (CEU Cantos do Amanhecer)	164
São Paulo	134.05 - Etec/Ceu	Ceu	Etec da Zona Sul (CEU Três Lagos)	164
São Paulo	149.02 - Etec/Ceu	Ceu	Etec Professor André Bogasian (CEU Jaguaré)	164
São Paulo	154	Etec	Etec Doutora Maria Augusta Saraiva	165
São Paulo	159	Etec	Etec Parque da Juventude	165
São Paulo	159.02 - Etec/Ceu	Ceu	Etec Parque da Juventude (CEU Jaçanã)	166
São Paulo	159.03 - Ext/Etec	EE	Etec Parque da Juventude (EE Barão Homem de Mello)	166
São Paulo	166.02 - Etec/Ceu	Ceu	Etec Juscelino Kubitschek de Oliveira (CEU Caminho do Mar)	166
São Paulo	166.1 - Cd_Cps	Cd_Cps	Etec Juscelino Kubitschek de Oliveira (Americanópolis)	167
São Paulo	169	Etec	Etec de Itaquera	167
São Paulo	169.02 - Etec/Ceu	Ceu	Etec de Itaquera (CEU Parque Veredas)	167
São Paulo	169.03 - Etec/Ceu	Ceu	Etec de Itaquera (CEU Inácio Monteiro)	168
São Paulo	172	Etec	Etec de Sapopemba	168







Município	Código da Unidade	Tipo de Unidade	Unidade	Página
São Paulo	172.01 - Ext/Etec	EE	Etec de Sapopemba (EE Stefan Zweig)	168
São Paulo	172.02 - Etec/Ceu	Ceu	Etec de Sapopemba (CEU Sapopemba)	169
São Paulo	180	Etec	Etec de Artes	169
São Paulo	185	Etec	Etec de Vila Formosa	170
São Paulo	186	Etec	Etec Tereza Aparecida Cardoso Nunes de Oliveira	170
São Paulo	186.02 - Ext/Etec	EE	Etec Tereza Aparecida Cardoso Nunes de Oliveira (EE Deputado Raul Pilla)	171
São Paulo	199	Etec	Etec de Cidade Tiradentes	171
São Paulo	199.01 - Etec/Ceu	Ceu	Etec de Cidade Tiradentes (CEU Alto Alegre)	172
São Paulo	200	Etec	Etec Takashi Morita	172
São Paulo	200.03 - Ext/Etec	EE	Etec Takashi Morita (EE Paulo Eiró)	172
São Paulo	200.02 - Etec/Ceu	Ceu	Etec Takashi Morita (CEU Alvarenga)	173
São Paulo	200.04 - Etec/Ceu	Ceu	Etec Takashi Morita (CEU Parelheiros)	173
São Paulo	205	Etec	Etec de Heliópolis	174
São Paulo	207	Etec	Etec Professor Adhemar Batista Heméritas	174
São Paulo	208	Etec	Etec de Tiquatira	174
São Paulo	211	Etec	Etec Zona Leste	175
São Paulo	211.01 - Etec/Ceu	Ceu	Etec Zona Leste (CEU Azul da Cor do Mar)	175
São Paulo	211.03 - Ext/Etec	EE	Etec Zona Leste (EE Paulo Kobayashi)	175
São Paulo	211.02 - Etec/Ceu	Ceu	Etec Zona Leste (CEU Parque São Carlos)	176
São Paulo	220	Etec	Etec Parque Belém	176
São Paulo	221	Etec	Etec Jardim Ângela	177
São Paulo	223	Etec	Etec Cepam	177
São Paulo	224	Etec	Etec Abdias do Nascimento	178
São Paulo	225	Etec	Etec Raposo Tavares	178
São Paulo	226	Etec	Etec Gildo Marçal Bezerra Brandão	179
São Paulo	227	Etec	Etec São Mateus	179
São Paulo	228	Etec	Etec Jaraguá	180
São Paulo	229	Etec	Etec Paulistano	180
São Paulo	230	Etec	Etec Uirapuru	181
São Paulo	238	Etec	Etec Irmã Agostina	181
São Paulo	247	Etec	Etec Mandaqui	182
São Paulo	253	Etec	Etec Jornalista Roberto Marinho	182
São Paulo	254	Etec	Etec Professora Doutora Doroti Quiomi Kanashiro Toyohara	183
São Paulo	260	Etec	Etec Santa Ifigênia	183
São Paulo	267	Etec	Etec de Esportes Curt Walter Otto Baumgart	184
São Paulo	273	Etec	Etec Sebrae	184
São Paulo	285	Etec	Etec Itaquera II	184





Município	Código da Unidade	Tipo de Unidade	Unidade	Página
São Pedro	236	Etec	Etec Gustavo Teixeira	185
São Roque	116	Etec	Etec de São Roque	185
São Sebastião	188	Etec	Etec de São Sebastião	186
São Sebastião	188.4 - Cd_Cps	Cd_Cps	Etec de São Sebastião (Vila Sahy)	186
São Simão	57	Etec	Etec Professor Francisco dos Santos	187
São Vicente	194	Etec	Etec Doutora Ruth Cardoso	187
São Vicente	194.01 - Ext/Etec	EE	Etec Doutora Ruth Cardoso (EE Enio Vilas Boas)	188
Serrana	214	Etec	Etec Ângelo Cavalheiro	188
Sertãozinho	074.02 - Ext/Etec	EE	Etec José Martimiano da Silva (EE Winston Churchill)	188
Severínia	232.3 - Cd_Cps	Cd_Cps	Etec de Olímpia (Severínia)	189
Silveiras	044.2 - Cd_Cps	Cd_Cps	Etec Professor Marcos Uchôas dos Santos Penchel (Silveiras)	189
Sorocaba	16	Etec	Etec Fernando Prestes	190
Sorocaba	016.01 - Ext/Etec	EE	Etec Fernando Prestes (EE Prof. Joaquim Izidoro Martins)	190
Sorocaba	17	Etec	Etec Rubens de Faria e Souza	191
Sorocaba	017.03 - Ext/Etec	EE	Etec Rubens de Faria e Souza (EE Antonio Padilha)	191
Sorocaba	264	Etec	Etec Armando Pannunzio	192
Sud Mennucci	028.1 - Cd_Cps	Cd_Cps	Etec Sebastiana Augusta de Moraes (Sud Mennucci)	192
Sumaré	115.03 - Ext/Etec	EE	Etec de Hortolândia (EE João Franceschini)	192
Suzano	190	Etec	Etec de Suzano	193
Tabatinga	161.2 - Cd_Cps	Cd_Cps	Etec de Ibatinga (Tabatinga)	193
Taguaí	140.6 - Cd_Cps	Cd_Cps	Etec Professora Terezinha Monteiro dos Santos (Taguaí)	194
Tambaú	059.3 - Cd_Cps	Cd_Cps	Etec Doutor Francisco Nogueira de Lima (Tambaú)	194
Tapiratiba	150.2 - Cd_Cps	Cd_Cps	Etec Professor Rodolpho José Del Guerra (Tapiratiba)	194
Taquaritinga	19	Etec	Etec Doutor Adail Nunes da Silva	195
Taquaritinga	019.01 - Ext/Etec	EE	Etec Doutor Adail Nunes da Silva (EE 9 de Julho)	195
Taquarituba	140	Etec	Etec Professora Terezinha Monteiro dos Santos	196
Taquarivaí	49	Etec	Etec Doutor Dário Pacheco Pedroso	196
Tarumã	095.3 - Cd_Cps	Cd_Cps	Etec Pedro D'Arcádia Neto (Tarumã)	197
Tatuí	101	Etec	Etec Salles Gomes	197
Tatuí	180.1 - Cd_Cps	Cd_Cps	Etec de Artes (Conservatório de Tatuí)	198
Taubaté	125	Etec	Etec Doutor Geraldo José Rodrigues Alckmin	198
Teodoro Sampaio	156	Etec	Etec Professora Nair Luccas Ribeiro	199
Teodoro Sampaio	156.3 - Cd_Cps	Cd_Cps	Etec Professora Nair Luccas Ribeiro (Assentamento Santa Zélia)	199
Tietê	246	Etec	Etec Doutor Nelson Alves Vianna	200
Torrinha	090.1 - Cd_Cps	Cd_Cps	Etec Professor Urias Ferreira (Torrinha)	200
Tupã	136	Etec	Etec Professor Massuyuki Kawano	201
Ubatuba	213.1 - Cd_Cps	Cd_Cps	Etec de Caraguatatuba (Ubatuba)	201





Município	Código da Unidade	Tipo de Unidade	Unidade	Página
Valinhos	042.03 - Ext/Etec	EE	Etec Benedito Storani (EE Flávio de Carvalho)	202
Valparaíso	028.03 - Ext/Etec	EE	Etec Sebastiana Augusta de Moraes (EE Vicente Barbosa)	202
Valparaíso	123.1 - Cd_Cps	Cd_Cps	Etec Doutor Renato Cordeiro (Valparaíso)	202
Vargem Grande do Sul	179	Etec	Etec de Vargem Grande do Sul	203
Vargem Grande Paulista	235.1 - Cd_Cps	Cd_Cps	Etec de Mairinque (Vargem Grande Paulista)	203
Várzea Paulista	201.1 - Cd_Cps	Cd_Cps	Etec de Campo Limpo Paulista (Várzea Paulista)	203
Vera Cruz	92	Etec	Etec Paulo Guerreiro Franco	204
Vinhedo	042.2 - Cd_Cps	Cd_Cps	Etec Benedito Storani (Vinhedo)	204
Votorantim	197	Etec	Etec Professor Elias Miguel Júnior	204
Votorantim	197.04 - Ext/Etec	EE	Etec Professor Elias Miguel Júnior (EE Comendador Pereira Inácio)	205
Votuporanga	37	Etec	Etec Frei Arnaldo Maria de Itaporanga	205
Resumos Gerais, Quadros, Gráficos e Anexos				206 a 238

### Índice - Eixos Tecnológicos e Cursos Oferecidos - 2.ª PARTE

Eixos Tecnológicos	Cursos	Quantidade de Escolas e Classes Descentralizadas que as oferecem	Página
<b>1. Ambiente e Saúde</b>	Enfermagem	58	241 e 242
	Farmácia	16	242 e 243
	Meio Ambiente	27	243 e 244
	Nutrição e Dietética	39	244 e 245
	Prótese Dentária	1	245
	Saúde Bucal	1	245
	Meio Ambiente (Etim)	23	245 e 246
	Nutrição e Dietética (Etim)	22	246
	Enfermagem do Trabalho - Especialização	2	247
	Enfermagem no Atendimento em Urgência e Emergência Intra e Extra Hospitalar - Especialização	1	247
	Gestão Ambiental - Especialização	2	247
	Gestão de Unidades de Alimentação e Nutrição - Especialização	2	247
	Resumo do Eixo Tecnológico - Ambiente e Saúde		248



Eixos Tecnológicos	Cursos	Quantidade de Escolas e Classes Descentralizadas que as oferecem	Página
<b>2. Controle e Processos Industriais</b>	Automação Industrial	24	248 e 249
	Eletroeletrônica	8	249
	Eletromecânica	5	249
	Eletrônica	26	249 e 250
	Eletrotécnica	31	250 e 251
	Manutenção Automotiva	3	251
	Manutenção de Aeronaves em Célula	1	251
	Mecânica	40	251 e 252
	Mecatrônica	18	252 e 253
	Metalurgia	3	253
	Automação Industrial (Etim)	14	253
	Eletroeletrônica (Etim)	1	253
	Eletrônica (Etim)	23	254
	Eletrotécnica (Etim)	7	254
	Mecânica (Etim)	17	254 e 255
	Mecatrônica (Etim)	17	255
	Química (Etim)	21	255 e 256
	Eletrônica - EAD	2	256
	Rádio Comunicação - Especialização	1	256
	Resumo do Eixo Tecnológico - Controle e Processos Industriais		257
<b>3. Desenvolvimento Educacional e Social</b>	Biblioteconomia	1	258
	Orientação Comunitária	1	258
	Resumo do Eixo Tecnológico - Desenvolvimento Educacional e Social		258



Eixos Tecnológicos	Cursos	Quantidade de Escolas e Classes Descentralizadas que as oferecem	Página
<b>4. Gestão e Negócios</b>	Administração	284	258 a 265
	Comércio	9	265
	Contabilidade	79	265 a 267
	Finanças	13	267
	Logística	111	268 a 270
	Marketing	24	270 e 271
	Recursos Humanos	103	271 a 273
	Secretariado	21	273 e 274
	Serviços Jurídicos	48	274 e 275
	Serviços Públicos	2	275
	Técnico Legislativo	1	275
	Transações Imobiliárias	8	276
	Administração	5	276
	Contabilidade	2	276
	Logística	1	276
	Marketing	1	276
	Secretariado	1	277
	Administração - EJA	3	277
	Administração (Etim)	140	277 a 280
	Contabilidade (Etim)	4	280
	Logística (Etim)	22	280 e 281
	Marketing (Etim)	14	281
	Secretariado (Etim)	5	281
	Serviços Jurídicos (Etim)	6	282
	Administração - EAD	40	282 e 283
	Comércio - EAD	4	283
	Secretariado - EAD	6	283
	Administração - EAD Online	1	284
	Comércio - EAD Online	1	284
	Secretariado - EAD Online	1	284
	Resumo do Eixo Tecnológico - Gestão e Negócios		284 e 285
	<b>5. Informação e Comunicação</b>	Informática	119
Informática para Internet		38	288 e 289
Manutenção e Suporte em Informática		11	289
Programação de Jogos Digitais		6	290
Redes de Computadores		13	290
Telecomunicações		2	290
Informática		1	291
Informática para Internet		2	291
Redes de Computadores		1	291
Informática (Etim)		93	291 a 293
Informática para Internet (Etim)		42	293 e 294
Informática - EAD		12	294 e 295
Resumo do Eixo Tecnológico - Informação e Comunicação			295





Eixos Tecnológicos	Cursos	Quantidade de Escolas e Classes Descentralizadas que as oferecem	Página
<b>6. Infraestrutura</b>	Agrimensura	4	295
	Desenho de Construção Civil	5	296
	Edificações	28	296 e 297
	Manutenção de Aeronaves - Aviônicos	1	297
	Portos	3	297
	Saneamento	1	297
	Transporte Metroferroviário	1	297
	Edificações (EJA)	1	297
	Edificações (Etim)	15	298
	Resumo do Eixo Tecnológico - Infraestrutura		298
<b>7. Produção Alimentícia</b>	Agroindústria	12	299
	Alimentos	15	299
	Alimentos (Etim)	5	300
	Desenvolvimento de Novos Produtos para a Área da Indústria Alimentícia - Especialização	2	300
	Resumo do Eixo Tecnológico - Produção Alimentícia		300
<b>8. Produção Cultural e Design</b>	Canto	1	300
	Comunicação Visual	10	301
	Dança	1	301
	Design de Interiores	12	301
	Design de Móveis	1	302
	Fabricação de Instrumentos Musicais	1	302
	Instrumento Musical	1	302
	Modelagem de Vestuário	2	302
	Multimídia	2	302
	Museologia	1	302
	Paisagismo	2	303
	Processos Fotográficos	3	303
	Produção de Áudio e Vídeo	1	303
	Regência	2	303
	Teatro	1	303
	Multimídia	1	304
	Comunicação Visual (Etim)	4	304
	Design de Interiores (Etim)	10	304
	Modelagem de Vestuário (Etim)	3	304
	Resumo do Eixo Tecnológico - Produção Cultural e Design		305
<b>9. Produção Industrial</b>	Açúcar e Alcool	17	306
	Biotecnologia	1	306
	Curtimento	1	306
	Química	48	306 a 308
	Química (Etim)	29	308
	Resumo do Eixo Tecnológico - Produção Industrial		309



Eixos Tecnológicos	Cursos	Quantidade de Escolas e Classes Descentralizadas que as oferecem	Página
<b>10. Recursos Naturais</b>	Agronegócio	27	309
	Agropecuária	7	310
	Cafecultura	1	310
	Florestas	2	310
	Mecanização Agrícola	1	310
	Mineração	1	310
	Zootecnia	1	310
	Mineração	1	311
	Agropecuária (Alternância)	1	311
	Agropecuária (Etim)	33	311 e 312
	Florestas (Etim)	3	312
	Resumo do Eixo Tecnológico - Recursos Naturais		312
<b>11. Segurança</b>	Segurança do Trabalho	62	313 e 314
	Segurança do Trabalho	3	314
	Segurança do Trabalho (Etim)	6	315
	Resumo do Eixo Tecnológico - Segurança		315
<b>12. Turismo, Hospitalidade e Lazer</b>	Agenciamento de Viagem	6	315
	Cozinha	14	315 e 316
	Eventos	19	316
	Hospedagem	3	317
	Organização Esportiva	1	317
	Turismo Receptivo	11	317
	Eventos	3	317
	Hospedagem	1	318
	Cozinha - EJA	2	318
	Eventos (Etim)	7	318
	Hospedagem (Etim)	1	318
	Lazer (Etim)	1	318
	Turismo - EAD Online	1	319
	Resumo do Eixo Tecnológico - Turismo, Hospitalidade e Lazer		319
<b>EDUCAÇÃO BÁSICA</b>	Ensino Médio	116	320 a 322

### Índice - Quadros e Gráficos

Quadros e Gráficos	Página
Quantidade de alunos do Ensino Técnico por Eixos Tecnológicos e Cursos - Quadro I	323 a 326
Quantidade de alunos do Ensino Técnico a Distância - Quadro II	326
Quantidade de alunos no Ensino Técnico Integrado ao Médio - Etim - Quadro III	327
Quantidade de alunos em Especialização - Quadro IV	328
Quantidade de alunos no Ensino Médio - Quadro V	328
Quantidade de alunos que fazem o médio ou integrado e o técnico nas unidades do CPS - Quadro VI	328
Quantidade de alunos com o Ensino Médio concluído - Quadro VII	328
Quantidade de alunos matriculados por período - Quadro VIII e Gráfico I	329
Alunos matriculados por Eixo Tecnológico e Educação Básica - Quadro IX e Gráfico II	330
Alunos matriculados por modalidade de ensino e sexo - Gráfico III	331





Quadros e Gráficos	Página
Número de Alunos e Turmas no 2º semestre de 2017 - Quadro X	331
Síntese da Quantidade de alunos matriculados no período de 2007 a 2017	332
Síntese da Quantidade de alunos matriculados no período de 2007 a 2017 - Primeiros Semestres - Gráfico IV	333
Síntese da Quantidade de alunos matriculados no período de 2007 a 2017 - Segundos Semestres - Gráfico V	334
Escolas Técnicas, Classes Descentralizadas (Convênios CPS / Projeto Expansão EE / Projeto Expansão CEU e quantidade de alunos por Regiões Administrativas de Governo	335
Anexo: Alunos distribuídos por Regiões Administrativas / Educação Básica e Eixos Tecnológicos	335
Anexo: Escolas Técnicas, Classes Descentralizadas (Convênios CPS / Projeto Expansão EE / Projeto Expansão CEU e quantidade de alunos por Núcleos de Supervisão Regional	336
Anexo: Alunos distribuídos por Núcleos de Supervisão Regional / Educação Básica e Eixos Tecnológicos	336
Legenda	337
Índices	337 a 355









A large rectangular area with rounded corners, containing 25 horizontal blue lines for writing.







A large rectangular area with rounded corners, enclosed by a thick gray border. Inside this area, there are 25 horizontal blue lines spaced evenly, providing a template for text entry.



