

Mapeamento das Escolas Técnicas

Ano 22 · Volume 42

Dados Gerais

1^o semestre
2018

- ◆ Eixos Tecnológicos
- ◆ Cursos



**GOVERNO DO ESTADO
DE SÃO PAULO**

Mapeamento das Escolas Técnicas do Centro Paula Souza

Dados Gerais

1º semestre 2018

1ª parte

- ✓ Identificação
- ✓ Localização
- ✓ Docentes e Servidores
- ✓ Eixos Tecnológicos
- ✓ Cursos x Alunos x Séries/Módulos
- ✓ Percentual de alunos (Ensino Médio e Técnico)
- ✓ Alunos com ensino médio concluído

Banco de Dados - Cetec
2018

Mapeamento das Escolas Técnicas – Dados Gerais, Eixos Tecnológicos
e Cursos Oferecidos

Maia, Luís Carlos Zanirato; Mapeamento das Unidades do
Centro Paula Souza 2018 – 1º Semestre; CEETEPS, 2018; 366 páginas

Centro Estadual de Educação Tecnológica Paula Souza
Cetec – Unidade do Ensino Médio e Técnico

Expediente

GOVERNO DO ESTADO DE SÃO PAULO

Governador
Márcio França

Secretário de Desenvolvimento Econômico, Ciência, Tecnologia e
Inovação do Estado de São Paulo
Ricardo Bocalon

CENTRO ESTADUAL DE EDUCAÇÃO TECNOLÓGICA PAULA SOUZA

Diretora-Superintendente
Laura Laganá

Chefe de Gabinete da Superintendência
Luiz Carlos Quadrelli

Vice-Diretor-Superintendente
Luiz Antônio Tozi

Coordenador de Ensino Médio e Técnico
Almério Melquiades de Araújo

Responsável pelo Banco de Dados

Luís Carlos Zanirato Maia

Colaboradores

- Lilian Guilhoto Salazar
- César Cari Eliseu
- Felipe Ramos
- Walter Alves de Luna
- Marta Almeida
- Camila Calabrez

Capa: Assessoria de Comunicação / Marta Almeida e Camila Calabrez

Apresentação

A Cetec – Unidade do Ensino Médio e Técnico do Centro Estadual de Educação Tecnológica Paula Souza (CPS) coloca à disposição de todos a presente publicação, contendo dados e informações referentes ao 1º semestre de 2018. O objetivo é oferecer à comunidade um mapeamento de suas 222 Escolas Técnicas Estaduais, 1 Grupo de Estudos da Educação a Distância – Cetec, 127 classes descentralizadas – Convênios CPS, 102 classes descentralizadas do Projeto Expansão Ext/Etec/EE e 22 classes descentralizadas do Projeto Expansão Ext/Etec/CEU que atendem, atualmente, 298 municípios do Estado de São Paulo.

Na primeira parte deste trabalho, são apresentadas planilhas por Unidade, onde o leitor pode encontrar o endereço completo da Escola, o número de docentes e servidores, os eixos tecnológicos, os Cursos oferecidos com a quantidade de alunos por série ou módulo. A publicação traz também a quantidade de alunos que estão cursando simultaneamente os ensinos médio e técnico nas unidades do Paula Souza e também a quantidade de alunos que já concluíram o ensino médio e frequentam um outro curso na unidade.

Na segunda parte da publicação, pode ser verificado o mapeamento por eixos tecnológicos, cursos oferecidos, assim como as quantidades de alunos por períodos e séries nos casos dos ensinos médio e integrado. Neste local está também a distribuição dos alunos por períodos e módulos do ensino técnico, especializações, aproveitamento de estudos e formação inicial e continuada.

As informações estão organizadas por ordem alfabética dos municípios onde há a atuação do Paula Souza, sendo que nas páginas finais podem ser encontrados quadros sínteses que mostram a situação geral da instituição.

Os dados utilizados nesta publicação têm como data base o dia 29 de março de 2018 e também estão disponíveis na rede interna do Centro Paula Souza e na internet, no endereço: www.cpscetec.com.br/bdcetec os quais são atualizados semestralmente.

Os interessados podem encaminhar sugestões e / ou críticas contatando a

Cetec – Unidade do Ensino Médio e Técnico do Centro Paula Souza

Rua dos Andradas, 140 – Santa Ifigênia

01208-000 – São Paulo – SP

ou pelo e-mail: cetec.bdcetec@cps.sp.gov.br

Luís Carlos Zanirato Maia
Responsável pelo Banco de Dados

São Paulo, março/2018

Agradecimentos especiais

Aos diretores e servidores de todas as unidades do Centro Paula Souza que contribuíram com o seu trabalho, possibilitando a coleta dos dados e informações que integram esta publicação.

Mapeamento por Unidade de Ensino

NOTA

Para facilitar o entendimento foram usadas as cores abaixo para identificação de cada tipo de Unidade

Escolas Técnicas – Etecs

Classes Descentralizadas – Projeto Expansão Ext/Etec/EE

Classes Descentralizadas – Projeto Expansão Ext/Etec/CEU

Classes Descentralizadas – Convênios CPS

Grupo de Estudos da Educação a Distância – Cetec (GEEaD)

Ordem Alfabética
de Município

Etec Professor Eudécio Luiz Vicente - 055	Município	Adamantina
R. Líbero Badaró, 600 - Vila Jamil de Lima	Região de Governo	Adamantina
CEP 17800-000 Tel.: 18 3521-2493 18 3521-2565	Região Administrativa	Presidente Prudente
e055acad@cps.sp.gov.br / www.escolaeudecio.com.br		

Servidores Docentes: 43 Servidores Administrativos: 17

Eixo Tecnológico, Curso e quantidade de alunos por série (ensino médio ou integrado) ou módulo (ensino técnico)							
Eixo Tecnológico	Curso	Período	Séries / Módulos				Total
			1.º/1.º	2.º/2.º	3.º/3.º	4.º	
Ambiente e Saúde	Enfermagem	Noite			26	27	53
Controle e Processos Industriais	Mecânica	Noite	40		31		71
Gestão e Negócios	Administração	Noite	40				40
	Administração (Etim)	Integral	40		34		74
	Recursos Humanos	Tarde			21		
Noite				24			24
Informação e Comunicação	Informática	Noite			26		26
	Informática (Etim)	Integral	40	35			75
	Redes de Computadores	Noite	40				40
Produção Industrial	Açúcar e Alcool	Noite	40		32		72
Segurança	Segurança do Trabalho	Noite			39		39
Educação Básica	Ensino Médio	Manhã	80	120	120		320
Totais			320	241	267	27	855

Observações: Alunos com matrícula no Ensino Técnico	Total
Cursando o Ensino Médio na Unidade	51
Que fazem o Ensino Médio fora do CPS	87
Que já concluíram o Ensino Médio	248

Etec Engenheiro Herval Bellusci - 063	Município	Adamantina
Estrada Seis, s/nº - Cx Postal 122 - Boa Vista	Região de Governo	Adamantina
CEP 17800-000 Tel.: 18 3521-2494	Região Administrativa	Presidente Prudente
e063acad@cps.sp.gov.br / www.escolaagricolaadamantina.com.br		

Servidores Docentes: 17 Servidores Administrativos: 22

Eixo Tecnológico, Curso e quantidade de alunos por série (ensino médio ou integrado) ou módulo (ensino técnico)							
Eixo Tecnológico	Curso	Período	Séries / Módulos				Total
			1.º/1.º	2.º/2.º	3.º/3.º	4.º	
Ambiente e Saúde	Meio Ambiente	Noite	35				35
Recursos Naturais	Agronegócio	Noite		18			18
	Agropecuária (Etim)	Integral	34	26	17		77
	Zootecnia	Tarde	30				30
Totais			99	44	17		160

Observações: Alunos com matrícula no Ensino Técnico	Total
Que fazem o Ensino Médio fora do CPS	39
Que já concluíram o Ensino Médio	44

Etec Arnaldo Pereira Cheregatti - 215	Município	Aguai
Rua Joaquim José, 227 - Centro	Região de Governo	São João da Boa Vista
CEP 13860-000 Tel.: 19 3652-6016 19 3652-6204	Região Administrativa	Metropolitana de Campinas
e215acad@cps.sp.gov.br / www.etecaguai.com.br		

Servidores Docentes: 22 Servidores Administrativos: 7

Eixo Tecnológico, Curso e quantidade de alunos por série (ensino médio ou integrado) ou módulo (ensino técnico)							
Eixo Tecnológico	Curso	Período	Séries / Módulos				Total
			1.º/1.º	2.º/2.º	3.º/3.º	4.º	
Gestão e Negócios	Administração	Noite	40		37		77
	Administração (Etim)	Integral	40	40	37		117
Informação e Comunicação	Informática	Noite			22		22
Segurança	Segurança do Trabalho	Noite		33			33
Educação Básica	Ensino Médio	Manhã	40	40	40		120
Totais			120	113	136		369

Observações: Alunos com matrícula no Ensino Técnico	Total
Cursando o Ensino Médio na Unidade	7
Que fazem o Ensino Médio fora do CPS	42
Que já concluíram o Ensino Médio	83

Etec de Vargem Grande do Sul - 179.1- Cd_Cps (Águas da Prata)	Município	Águas da Prata
Avenida Doutor Armando Salles de Oliveira, 1.080 - Centro	Região de Governo	São João da Boa Vista
CEP 13890-000 Tel.: 19 3643-1364	Região Administrativa	Metropolitana de Campinas
e179acad@cps.sp.gov.br / www.etecvgs.com.br		

Eixo Tecnológico, Curso e quantidade de alunos por série (ensino médio ou integrado) ou módulo (ensino técnico)							
Eixo Tecnológico	Curso	Período	Séries / Módulos				Total
			1.º/1.º	2.º/2.º	3.º/3.º	4.º	
Gestão e Negócios	Recursos Humanos	Noite			24		24
Totais					24		24

Observações: Alunos com matrícula no Ensino Técnico	Total
Que fazem o Ensino Médio fora do CPS	1
Que já concluíram o Ensino Médio	23

Etec Rodrigues de Abreu - 135.1- Cd_Cps (Agudos)	Município	Agudos
Rua Cleophano Pitaquary, 283 - Centro	Região de Governo	Bauru
CEP 17120-000 Tel.: 14 3234-4252 14 3223-2531	Região Administrativa	Bauru
e135acad@cps.sp.gov.br / www.etecbauru.com.br		

Eixo Tecnológico, Curso e quantidade de alunos por série (ensino médio ou integrado) ou módulo (ensino técnico)							
Eixo Tecnológico	Curso	Período	Séries / Módulos				Total
			1.º/1.º	2.º/2.º	3.º/3.º	4.º	
Ambiente e Saúde	Nutrição e Dietética	Noite		26			26
Controle e Processos Industriais	Eletrotécnica	Noite		37			37
Totais				63			63

Observações: Alunos com matrícula no Ensino Técnico	Total
Que fazem o Ensino Médio fora do CPS	4
Que já concluíram o Ensino Médio	59

Etec Professor Adolpho Arruda Mello - 252.4 - Cd_Cps (Álvares Machado)	Município	Álvares Machado
Rua Vicente Dias Garcia, 157 - Centro	Região de Governo	Presidente Prudente
CEP 19160-000 Tel.: 18 3916-3779 18 3223-6239	Região Administrativa	Presidente Prudente
e252acad@cps.sp.gov.br / www.etecarrudamello.com		

Eixo Tecnológico, Curso e quantidade de alunos por série (ensino médio ou integrado) ou módulo (ensino técnico)							
Eixo Tecnológico	Curso	Período	Séries / Módulos				Total
			1.º/1.º	2.º/2.º	3.º/3.º	4.º	
Gestão e Negócios	Administração	Noite		39			39
Totais				39			39

Observações: Alunos com matrícula no Ensino Técnico	Total
Que fazem o Ensino Médio fora do CPS	7
Que já concluíram o Ensino Médio	32

Etec Polivalente de Americana - 006	Município	Americana
Avenida Nossa Senhora de Fátima, 567 - Vila Israel	Região de Governo	Metropolitana de Campinas
CEP 13478-540 Tel.: 19 3468-4071 19 3468-1610 19 3468-1611	Região Administrativa	Metropolitana de Campinas
e006acad@cps.sp.gov.br / www.etecpa.com.br		

Servidores Docentes: 103 Servidores Administrativos: 30

Eixo Tecnológico, Curso e quantidade de alunos por série (ensino médio ou integrado) ou módulo (ensino técnico)							
Eixo Tecnológico	Curso	Período	Séries / Módulos				Total
			1.º/1.º	2.º/2.º	3.º/3.º	4.º	
Controle e Processos Industriais	Mecânica	Noite	40	39	36	27	142
	Mecânica (Etim)	Integral	40	39	37		116
Gestão e Negócios	Administração	Noite	40	35	33		108
	Administração (Etim)	Integral	82	72	71		225
	Contabilidade	Noite	40	34	32		106
	Logística	Noite	39	31	30		100
	Logística (Etim)	Integral	40	37	37		114
	Recursos Humanos	Noite	39	37	35		111
	Informação e Comunicação	Informática	Tarde	33	29	27	
Informática (Etim)		Integral	80	75	71		226
Informática para Internet		Noite	36	24	23		83
Infraestrutura	Edificações	Noite	40	37	33		110
	Edificações (Etim)	Integral	40	39	40		119
Produção Cultural e Design	Comunicação Visual	Tarde	40		31		71
	Design de Interiores	Noite	38	39	32		109
	Design de Interiores (Etim)	Integral	40	38	34		112
Segurança	Segurança do Trabalho	Noite	37	41	37		115
Turismo, Hospitalidade e Lazer	Eventos	Noite		24	18		42
Educação Básica	Ensino Médio	Manhã	82	82	82		246
		Tarde	40	40	39		119
Totais			866	792	778	27	2.463

Observações: Alunos com matrícula no Ensino Técnico	Total
Cursando o Ensino Médio na Unidade	41
Cursando o Ensino Médio em outra Etec	7
Que fazem o Ensino Médio fora do CPS	168
Que já concluíram o Ensino Médio	970

Etec João Belarmino - 067	Município	Amparo
Rua Sete de Setembro, 299 - Centro	Região de Governo	Bragança Paulista
CEP 13903-010 Tel.: 19 3808-1016 19 3807-2288	Região Administrativa	Metropolitana de Campinas
e067acad@cps.sp.gov.br / www.etecjoaobelarmino.com.br		

Servidores Docentes: 99 Servidores Administrativos: 17

Eixo Tecnológico, Curso e quantidade de alunos por série (ensino médio ou integrado) ou módulo (ensino técnico)							
Eixo Tecnológico	Curso	Período	Séries / Módulos				Total
			1.º/1.º	2.º/2.º	3.º/3.º	4.º	
Ambiente e Saúde	Enfermagem	Tarde	30		26	25	81
Controle e Processos Industriais	Eletrotécnica	Noite	40	37	35	34	146
	Eletrônica (Etim)	Integral	40	40	36		116
	Mecânica	Noite	40	38	35	30	143
Gestão e Negócios	Administração	Noite	40	39	33		112
	Contabilidade	Noite	40	30	25		95
	Logística	Noite	40	40	40		120
Informação e Comunicação	Informática	Noite	40				40
	Informática (Etim)	Integral	40	40	37		117
Infraestrutura	Edificações	Noite	40	32	32		104
Produção Cultural e Design	Design de Interiores	Noite			27		27
Produção Industrial	Química	Noite	40			21	61
	Química (Etim)	Integral	40	40	37		117
Segurança	Segurança do Trabalho	Noite	40	34	34		108
Turismo, Hospitalidade e Lazer	Eventos	Noite	40				40
	Turismo Receptivo	Noite		32	29		61
Educação Básica	Ensino Médio	Manhã	120	120	121		361
Totais			670	522	547	110	1.849

Observações: Alunos com matrícula no Ensino Técnico	Total
Cursando o Ensino Médio na Unidade	45
Que fazem o Ensino Médio fora do CPS	162
Que já concluíram o Ensino Médio	931

Etec Sebastiana Augusta de Moraes - 028	Município	Andradina
Estrada Vicinal Sebastião Lourenço da Silva, Km 11 - Vila Planalto – Caixa Postal 34	Região de Governo	Andradina
CEP 16900-000 Tel.:18 3722-3302	Região Administrativa	Araçatuba
e028acad@cps.sp.gov.br / www.etecandradina.com.br		

Servidores Docentes: 66 Servidores Administrativos: 16

Eixo Tecnológico, Curso e quantidade de alunos por série (ensino médio ou integrado) ou módulo (ensino técnico)							
Eixo Tecnológico	Curso	Período	Séries / Módulos				Total
			1.º/1.º	2.º/2.º	3.º/3.º	4.º	
Recursos Naturais	Agronegócio	Noite	40	36	26		102
	Agropecuária (Alternância)	Integral	20	27	15		62
	Agropecuária (Etim)	Integral	38	29	34		101
Totais			98	92	75		265

Observações: Alunos com matrícula no Ensino Técnico	Total
Cursando o Ensino Médio na Unidade	36
Que fazem o Ensino Médio fora do CPS	22
Que já concluíram o Ensino Médio	44

Etec Sebastiana Augusta de Moraes - 028.01 - Ext/Etec (EE Alice Marques da Silva Rocha)	Município	Andradina
Rua Paraguassu, 170	Região de Governo	Andradina
CEP 16900-117 Tel.: 18 3722-3302	Região Administrativa	Araçatuba
e028acad@cps.sp.gov.br / www.etecandradina.com.br		

Eixo Tecnológico, Curso e quantidade de alunos por série (ensino médio ou integrado) ou módulo (ensino técnico)							
Eixo Tecnológico	Curso	Período	Séries / Módulos				Total
			1.º/1.º	2.º/2.º	3.º/3.º	4.º	
Gestão e Negócios	Administração	Noite	40		29		69
	Logística	Noite		39			39
	Recursos Humanos	Noite	40				40
	Serviços Jurídicos	Noite	40	38	32		110
Informação e Comunicação	Informática	Noite		35			35
Totais			120	112	61		293

Observações: Alunos com matrícula no Ensino Técnico	Total
Cursando o Ensino Médio na Unidade	4
Que fazem o Ensino Médio fora do CPS	125
Que já concluíram o Ensino Médio	164

Etec Sebastiana Augusta de Moraes - 028.05 - Ext/Etec (EE Doutor Alvaro Guião)	Município	Andradina
Rua Vitório Guaraciaba, 1.357 - Centro	Região de Governo	Andradina
CEP 16901-253 Tel.: 18 3722-3302	Região Administrativa	Araçatuba
e028acad@cps.sp.gov.br / www.etecandradina.com.br		

Eixo Tecnológico, Curso e quantidade de alunos por série (ensino médio ou integrado) ou módulo (ensino técnico)							
Eixo Tecnológico	Curso	Período	Séries / Módulos				Total
			1.º/1.º	2.º/2.º	3.º/3.º	4.º	
Gestão e Negócios	Administração (Etim)**	Integral		36	32		68
Informação e Comunicação	Informática (Etim)**	Integral	38				38
Totais			38	36	32		106

(**) Ensinos Médio e Técnico na escola da Secretaria de Educação e certificados pelo Centro Paula Souza.

Etec Doutor Domingos Minicucci Filho - 051.4- Cd_Cps (Anhembi)	Município	Anhembi
Pátio Nelson Fernandes, 15 - Centro	Região de Governo	Botucatu
CEP 18620-000 Tel.: 14 3882-0503 14 3882-5325	Região Administrativa	Sorocaba
e051acad@cps.sp.gov.br / www.etecpresidenteprudente.com.br		

Eixo Tecnológico, Curso e quantidade de alunos por série (ensino médio ou integrado) ou módulo (ensino técnico)							
Eixo Tecnológico	Curso	Período	Séries / Módulos				Total
			1.º/1.º	2.º/2.º	3.º/3.º	4.º	
Gestão e Negócios	Marketing	Noite		12			12
Totais				12			12

Observações: Alunos com matrícula no Ensino Técnico	Total
Que fazem o Ensino Médio fora do CPS	5
Que já concluíram o Ensino Médio	7

Etec Professor Doutor Antonio Eufrásio de Toledo - 032.5 - Cd_Cps (Anhumas)	Município	Anhumas
Rua Domingos Ferreira de Medeiros, 806 - Centro	Região de Governo	Presidente Prudente
CEP 19580-000 Tel.: 18 3222-8466 18 3223-2067	Região Administrativa	Presidente Prudente
e032acad@cps.sp.gov.br / www.etecpresidentepudente.com.br		

Eixo Tecnológico, Curso e quantidade de alunos por série (ensino médio ou integrado) ou módulo (ensino técnico)							
Eixo Tecnológico	Curso	Período	Séries / Módulos				Total
			1.º/1.º	2.º/2.º	3.º/3.º	4.º	
Gestão e Negócios	Administração	Noite	40				40
Totais			40				40

Observações: Alunos com matrícula no Ensino Técnico	Total
Que fazem o Ensino Médio fora do CPS	8
Que já concluíram o Ensino Médio	32

Etec de Apiaí - 281	Município	Apiaí
Rua Tenente Martins, 480 - Centro	Região de Governo	Itapeva
CEP 18320-000 Tel.: 15 3534-1139 15 3534-1191	Região Administrativa	Itapeva
e281acad@cps.sp.gov.br		

Servidores Docentes: 27 Servidores Administrativos: 04

Eixo Tecnológico, Curso e quantidade de alunos por série (ensino médio ou integrado) ou módulo (ensino técnico)							
Eixo Tecnológico	Curso	Período	Séries / Módulos				Total
			1.º/1.º	2.º/2.º	3.º/3.º	4.º	
Gestão e Negócios	Administração	Noite		40			40
	Administração (Etim)	Integral	40	40	39		119
	Ensino Médio com Habilitação Profissional de Técnico em Recursos Humanos	Manhã	40				40
	Recursos Humanos	Noite		40			40
Turismo, Hospitalidade e Lazer	Turismo Receptivo	Noite	40		36		76
Totais			120	120	75		315

Observações: Alunos com matrícula no Ensino Técnico	Total
Que fazem o Ensino Médio fora do CPS	19
Que já concluíram o Ensino Médio	137

Etec de São Roque - 116.2 - Cd_Cps (Araçariçuama)	Município	Araçariçuama
Alameda 19 de Maio, n.º 3 - Centro	Região de Governo	Sorocaba
CEP 18147-000 Tel.: 11 4784-3220 11 4712-3858	Região Administrativa	Sorocaba
e116acad@cps.sp.gov.br / www.etecsr.com.br		

Eixo Tecnológico, Curso e quantidade de alunos por série (ensino médio ou integrado) ou módulo (ensino técnico)							
Eixo Tecnológico	Curso	Período	Séries / Módulos				Total
			1.º/1.º	2.º/2.º	3.º/3.º	4.º	
Gestão e Negócios	Contabilidade	Noite			31		31
	Logística	Noite	40				40
Totais			40		31		71

Observações: Alunos com matrícula no Ensino Técnico	Total
Que fazem o Ensino Médio fora do CPS	18
Que já concluíram o Ensino Médio	53

Etec de Araçatuba - 165	Município	Araçatuba
Avenida Prestes Maia, 1.764 - Jardim Ipanema	Região de Governo	Araçatuba
CEP 16052-045 Tel.: 18 3625-8677 18 3622-0170	Região Administrativa	Araçatuba
e165acad@cps.sp.gov.br / www.etecdearacatuba.com.br		

Servidores Docentes: 54 Servidores Administrativos: 9

Eixo Tecnológico, Curso e quantidade de alunos por série (ensino médio ou integrado) ou módulo (ensino técnico)							
Eixo Tecnológico	Curso	Período	Séries / Módulos				Total
			1.º/1.º	2.º/2.º	3.º/3.º	4.º	
Ambiente e Saúde	Farmácia	Tarde			32		32
		Noite		40			40
Informação e Comunicação	Manutenção e Suporte em Informática	Tarde		31			31
		Noite	40				40
Produção Industrial	Química	Noite	40		35		75
Educação Básica	Ensino Médio	Manhã	80	80	80		240
Totais			160	151	147		458

Observações: Alunos com matrícula no Ensino Técnico	Total
Cursando o Ensino Médio na Unidade	42
Que fazem o Ensino Médio fora do CPS	80
Que já concluíram o Ensino Médio	96

Etec de Araçatuba - 165.01 - Ext/Etec (EE Manoel Bento da Cruz)	Município	Araçatuba
Rua Carlos Gomes, 732	Região de Governo	Araçatuba
CEP 16010-713 Tel.: 18 3625-8677 18 3622-0170	Região Administrativa	Araçatuba
e165acad@cps.sp.gov.br / www.etecdearacatuba.com.br		

Eixo Tecnológico, Curso e quantidade de alunos por série (ensino médio ou integrado) ou módulo (ensino técnico)							
Eixo Tecnológico	Curso	Período	Séries / Módulos				Total
			1.º/1.º	2.º/2.º	3.º/3.º	4.º	
Gestão e Negócios	Administração	Noite	40		36		76
	Marketing	Noite		20			20
Informação e Comunicação	Informática	Noite			29		29
	Informática para Internet	Noite		23			23
Totais			40	43	65		148

Observações: Alunos com matrícula no Ensino Técnico	Total
Cursando o Ensino Médio na Unidade	8
Que fazem o Ensino Médio fora do CPS	49
Que já concluíram o Ensino Médio	91

Ettec de Araçatuba - 165.02 - Ext/Etec (EE Prof. Vitor Antonio Trindade)	Município	Araçatuba
Praça Diogo Júnior, 500	Região de Governo	Araçatuba
CEP 16055-160 Tel.: 18 3625-8677 18 3622-0170	Região Administrativa	Araçatuba
e165acad@cps.sp.gov.br / www.etecdearaçatuba.com.br		

Eixo Tecnológico, Curso e quantidade de alunos por série (ensino médio ou integrado) ou módulo (ensino técnico)							
Eixo Tecnológico	Curso	Período	Séries / Módulos				Total
			1.º/1.º	2.º/2.º	3.º/3.º	4.º	
Gestão e Negócios	Contabilidade	Noite			28		28
	Recursos Humanos	Noite	40	33			73
Totais			40	33	28	0	101

Observações: Alunos com matrícula no Ensino Técnico	Total
Cursando o Ensino Médio na Unidade	1
Que fazem o Ensino Médio fora do CPS	21
Que já concluíram o Ensino Médio	79

Ettec Fernando Prestes - 016.4 - Cd_Cps (Araçoiaba da Serra)	Município	Araçoiaba da Serra
Avenida Luane Milanda Oliveira, 500 - Jardim Salete	Região de Governo	Sorocaba
CEP 18190-000 Tel.: 15 3221-9677	Região Administrativa	Sorocaba
e016acad@cps.sp.gov.br / www.etecfernandoprestes.com.br		

Eixo Tecnológico, Curso e quantidade de alunos por série (ensino médio ou integrado) ou módulo (ensino técnico)							
Eixo Tecnológico	Curso	Período	Séries / Módulos				Total
			1.º/1.º	2.º/2.º	3.º/3.º	4.º	
Gestão e Negócios	Administração	Noite			36		36
Totais					36		36

Observações: Alunos com matrícula no Ensino Técnico	Total
Que fazem o Ensino Médio fora do CPS	12
Que já concluíram o Ensino Médio	24

Etec Professora Anna de Oliveira Ferraz - 029	Município	Araraquara
Avenida Bandeirantes, 503 - Centro	Região de Governo	Araraquara
CEP 14801-180 Tel.:16 3336-6636 16 3336-6155	Região Administrativa	Central
e029acad@cps.sp.gov.br / www.industrialararaquara.com.br		

Servidores Docentes: 103 Servidores Administrativos: 16

Eixo Tecnológico, Curso e quantidade de alunos por série (ensino médio ou integrado) ou módulo (ensino técnico)							
Eixo Tecnológico	Curso	Período	Séries / Módulos				Total
			1.º/1.º	2.º/2.º	3.º/3.º	4.º	
Ambiente e Saúde	Enfermagem	Noite	40	40	30	28	138
	Nutrição e Dietética	Noite	40	33	33		106
Controle e Processos Industriais	Mecatrônica	Tarde			24		24
		Noite	40		38		78
	Mecatrônica (Etim)	Integral	40				40
	Mecânica	Noite		43	35	27	105
Gestão e Negócios	Administração	Noite	39	38	39		116
	Administração (Etim)	Integral	40	38	36		114
	Contabilidade	Noite		37	26		63
	Secretariado	Noite		36	31		67
Informação e Comunicação	Informática	Noite		35	21		56
	Informática (Etim)	Integral	40	40	33		113
Turismo, Hospitalidade e Lazer	Agenciamento de Viagem	Noite	37		18		55
Educação Básica	Ensino Médio	Manhã	40	80	80		200
Totais			356	420	444	55	1.275

Observações: Alunos com matrícula no Ensino Técnico	Total
Cursando o Ensino Médio na Unidade	12
Que fazem o Ensino Médio fora do CPS	235
Que já concluíram o Ensino Médio	561

Etec Professora Anna de Oliveira Ferraz - 029.01 - Ext/Etec (EE Bento de Abreu)	Município	Araraquara
Rua Padre Duarte, 2.821	Região de Governo	Araraquara
CEP 14801-310 Tel.:16 3336-6636 16 3336-6155	Região Administrativa	Central
e029acad@cps.sp.gov.br / www.industrialararaquara.com.br		

Eixo Tecnológico, Curso e quantidade de alunos por série (ensino médio ou integrado) ou módulo (ensino técnico)							
Eixo Tecnológico	Curso	Período	Séries / Módulos				Total
			1.º/1.º	2.º/2.º	3.º/3.º	4.º	
Gestão e Negócios	Administração	Noite	40	42	37		119
	Logística	Noite	40	39	32		111
	Recursos Humanos	Noite	40	40	37		117
Totais			120	121	106		347

Observações: Alunos com matrícula no Ensino Técnico	Total
Cursando o Ensino Médio na Unidade	1
Que fazem o Ensino Médio fora do CPS	91
Que já concluíram o Ensino Médio	255

Etec Prefeito Alberto Feres - 024	Município	Araras
Avenida Senador César Lacerda de Vergueiro, 690 - Jardim Cândida	Região de Governo	Limeira
CEP 13603-013 Tel.: 19 3541-2819 19 3551-4012	Região Administrativa	Metropolitana de Campinas
e024acad@cps.sp.gov.br / www.albertoferes.com.br		

Servidores Docentes: 83 Servidores Administrativos: 13

Eixo Tecnológico, Curso e quantidade de alunos por série (ensino médio ou integrado) ou módulo (ensino técnico)							
Eixo Tecnológico	Curso	Período	Séries / Módulos				Total
			1.º/1.º	2.º/2.º	3.º/3.º	4.º	
Ambiente e Saúde	Enfermagem	Noite	40	37	39	37	153
	Meio Ambiente	Noite	40				40
	Meio Ambiente (Etim)	Integral	40	40	37		117
	Nutrição e Dietética	Noite		38			38
	Nutrição e Dietética (Etim)	Integral	40	39	39		118
Controle e Processos Industriais	Eletrotécnica	Noite	40		29	27	96
	Mecatrônica	Noite		33		23	56
	Mecatrônica (Etim)	Integral	40	40	40		120
	Mecânica	Noite	40		36		76
Produção Industrial	Açúcar e Alcool	Noite			23	25	48
	Química	Noite	40	34			74
	Química (Etim)	Integral	40	40	37		117
Totais			360	301	280	112	1.053

Observações: Alunos com matrícula no Ensino Técnico	Total
Cursando o Ensino Médio na Unidade	1
Que fazem o Ensino Médio fora do CPS	113
Que já concluíram o Ensino Médio	467

Etec Prefeito Alberto Feres - 024.01 - Ext/Etec (EE Dr. Cesário Coimbra)	Município	Araras
Rua Doutor Armando Salles de Oliveira, 311 - Centro	Região de Governo	Limeira
CEP 13600-730 Tel.: 19 3541-2819 19 3551-4012	Região Administrativa	Metropolitana de Campinas
e024acad@cps.sp.gov.br / www.albertoferes.com.br		

Eixo Tecnológico, Curso e quantidade de alunos por série (ensino médio ou integrado) ou módulo (ensino técnico)							
Eixo Tecnológico	Curso	Período	Séries / Módulos				Total
			1.º/1.º	2.º/2.º	3.º/3.º	4.º	
Gestão e Negócios	Administração	Noite	40		38		78
	Finanças	Noite			24		24
	Logística	Noite		27			27
	Recursos Humanos	Noite	40	38			78
Informação e Comunicação	Informática	Noite			20		20
	Informática para Internet	Noite	40	33			73
Totais			120	98	82		300

Observações: Alunos com matrícula no Ensino Técnico	Total
Cursando o Ensino Médio na Unidade	8
Que fazem o Ensino Médio fora do CPS	76
Que já concluíram o Ensino Médio	216

Etec Trajano Camargo - 104.1 - Cd_Cps (Artur Nogueira)	Município	Artur Nogueira
Avenida XV de Novembro, 1400 - Centro	Região de Governo	Metropolitana de Campinas
CEP 13160-000 Tel.: 19 3441-8838 19 3441-7836	Região Administrativa	Metropolitana de Campinas
e104acad@cps.sp.gov.br / www.trajanocamargo.com.br		

Eixo Tecnológico, Curso e quantidade de alunos por série (ensino médio ou integrado) ou módulo (ensino técnico)							
Eixo Tecnológico	Curso	Período	Séries / Módulos				Total
			1.º/1.º	2.º/2.º	3.º/3.º	4.º	
Gestão e Negócios	Administração	Noite			34		34
	Logística	Noite		32			32
Informação e Comunicação	Informática	Noite	40				40
Totais			40	32	34		106

Observações: Alunos com matrícula no Ensino Técnico	Total
Que fazem o Ensino Médio fora do CPS	83
Que já concluíram o Ensino Médio	23

Etec Professora Luzia Maria Machado - 274	Município	Arujá
Rua Mamede Barbosa, 105 - (A C Residencial) - Centro	Região de Governo	Grande São Paulo
CEP 07400-820 Tel.: 11 4653-2117 11 4653-3378 11 4651-0285	Região Administrativa	Grande São Paulo
e274acad@cps.sp.gov.br / etecaruja.blogspot.com		

Servidores Docentes: 25 Servidores Administrativos: 3

Eixo Tecnológico, Curso e quantidade de alunos por série (ensino médio ou integrado) ou módulo (ensino técnico)							
Eixo Tecnológico	Curso	Período	Séries / Módulos				Total
			1.º/1.º	2.º/2.º	3.º/3.º	4.º	
Gestão e Negócios	Administração	Manhã	40	37	29		106
		Noite		40	37		77
	Administração (Etim)	Integral	40	40	39		119
	Logística	Noite	40	39	35		114
	Recursos Humanos	Tarde	40	35	38		113
		Noite	40	36			76
Totais			200	227	178		605

Observações: Alunos com matrícula no Ensino Técnico	Total
Que fazem o Ensino Médio fora do CPS	235
Que já concluíram o Ensino Médio	251

Etec Pedro D'Arcádia Neto - 095	Município	Assis
Rua Senhor do Bonfim, 1.226 - Vila Xavier	Região de Governo	Assis
CEP 19802-130 Tel.: 18 3321-5266 18 3322-3941	Região Administrativa	Marília
e095acad@cps.sp.gov.br / www.etecassis.net		

Servidores Docentes: 56 Servidores Administrativos: 15

Eixo Tecnológico, Curso e quantidade de alunos por série (ensino médio ou integrado) ou módulo (ensino técnico)							
Eixo Tecnológico	Curso	Período	Séries / Módulos				Total
			1.º/1.º	2.º/2.º	3.º/3.º	4.º	
Ambiente e Saúde	Enfermagem	Manhã	40	35	22	22	119
	Meio Ambiente	Noite		22			22
Controle e Processos Industriais	Mecânica	Noite	40	29	26	27	122
Gestão e Negócios	Administração	Noite	39	38	37		114
	Contabilidade	Noite	40	32	26		98
	Ensino Médio com Habilitação Profissional de Técnico em Administração	Manhã	40				40
Informação e Comunicação	Informática	Noite		27			27
	Informática (Etim)	Integral	40				40
Produção Industrial	Açúcar e Álcool	Noite	30			20	50
	Química	Noite			27		27
Educação Básica	Ensino Médio	Manhã	80	122	123		325
Totais			349	305	261	69	984

Observações: Alunos com matrícula no Ensino Técnico	Total
Cursando o Ensino Médio na Unidade	59
Que fazem o Ensino Médio fora do CPS	158
Que já concluíram o Ensino Médio	362

Etec Professor Carmine Biagio Tundisi - 147	Município	Atibaia
Avenida Prefeito Antonio Júlio de Toledo Garcia Lopes, 200 - Jardim Cerejeiras	Região de Governo	Bragança Paulista
CEP 12954-270 Tel.:11 4402-2129	Região Administrativa	Metropolitana de Campinas
e147acad@cps.sp.gov.br / www.etecarmine.com.br		

Servidores Docentes: 44 Servidores Administrativos: 10

Eixo Tecnológico, Curso e quantidade de alunos por série (ensino médio ou integrado) ou módulo (ensino técnico)							
Eixo Tecnológico	Curso	Período	Séries / Módulos				Total
			1.º/1.º	2.º/2.º	3.º/3.º	4.º	
Ambiente e Saúde	Enfermagem	Noite	40	39	37	32	148
Gestão e Negócios	Administração	Noite		40			40
	Administração (Etim)	Integral	40	37	37		114
	Logística	Noite			33		33
	Marketing (Etim)	Integral	40				40
	Recursos Humanos	Noite	40				40
Informação e Comunicação	Informática	Noite	40	30			70
	Informática (Etim)	Integral	40	36	35		111
Turismo, Hospitalidade e Lazer	Eventos (Etim)	Integral		39	30		69
Totais			240	221	172	32	665

Observações: Alunos com matrícula no Ensino Técnico	Total
Que fazem o Ensino Médio fora do CPS	40
Que já concluíram o Ensino Médio	291

Etec de Araçatuba - 165.2 - Cd_Cps (Auriflora)	Município	Auriflora
Rua André Giantimassi, 44-51 - Bom Jesus	Região de Governo	Araçatuba
CEP 15350-000 Tel.: 18 3622-0170	Região Administrativa	Araçatuba
e165acad@cps.sp.gov.br / www.etecdearacatuba.com.br		

Eixo Tecnológico, Curso e quantidade de alunos por série (ensino médio ou integrado) ou módulo (ensino técnico)							
Eixo Tecnológico	Curso	Período	Séries / Módulos				Total
			1.º/1.º	2.º/2.º	3.º/3.º	4.º	
Gestão e Negócios	Recursos Humanos	Noite			29		29
Totais					29		29

Observações: Alunos com matrícula no Ensino Técnico	Total
Que fazem o Ensino Médio fora do CPS	13
Que já concluíram o Ensino Médio	16

Etec João Jorge Geraissate - 069.3 - Cd_Cps (Avanhandava)	Município	Avanhandava
Alameda 19 de Maio, 3 - Centro	Região de Governo	Araçatuba
CEP 16360-970 Tel.: 18 3652-1577	Região Administrativa	Araçatuba
e069acad@cps.sp.gov.br / www.colegioagricola.com.br		

Eixo Tecnológico, Curso e quantidade de alunos por série (ensino médio ou integrado) ou módulo (ensino técnico)							
Eixo Tecnológico	Curso	Período	Séries / Módulos				Total
			1.º/1.º	2.º/2.º	3.º/3.º	4.º	
Gestão e Negócios	Serviços Jurídicos	Noite		40			40
Totais				40			40

Observações: Alunos com matrícula no Ensino Técnico	Total
Que fazem o Ensino Médio fora do CPS	23
Que já concluíram o Ensino Médio	17

Etec Professor Fausto Mazzola - 145	Município	Avaré
Rua Álvaro Lemos Torres, 561 - Bairro Brabância	Região de Governo	Avaré
CEP 18703-060 Tel.: 14 3732-5572 14 3732-6216	Região Administrativa	Sorocaba
e145acad@cps.sp.gov.br / www.eteavare.com.br		

Servidores Docentes: 33 Servidores Administrativos: 6

Eixo Tecnológico, Curso e quantidade de alunos por série (ensino médio ou integrado) ou módulo (ensino técnico)							
Eixo Tecnológico	Curso	Período	Séries / Módulos				Total
			1.º/1.º	2.º/2.º	3.º/3.º	4.º	
Ambiente e Saúde	Nutrição e Dietética	Noite		25	22		47
Gestão e Negócios	Administração	Noite	35		22		57
	Administração (Etim)	Integral	35	35	31		101
Informação e Comunicação	Informática	Noite			21		21
Educação Básica	Ensino Médio	Manhã	70	71	70		211
Totais			140	131	166		437

Observações: Alunos com matrícula no Ensino Técnico	Total
Cursando o Ensino Médio na Unidade	7
Que fazem o Ensino Médio fora do CPS	70
Que já concluíram o Ensino Médio	48

Etec Professor Fausto Mazzola - 145.01 - Ext/Etec (EE Cel. João Cruz)	Município	Avaré
Avenida Prefeito Paulo Novaes, 871	Região de Governo	Avaré
CEP 18705-000 Tel.: 14 3732-5572 14 3732-6216	Região Administrativa	Sorocaba
e145acad@cps.sp.gov.br / www.eteavare.com.br		

Eixo Tecnológico, Curso e quantidade de alunos por série (ensino médio ou integrado) ou módulo (ensino técnico)							
Eixo Tecnológico	Curso	Período	Séries / Módulos				Total
			1.º/1.º	2.º/2.º	3.º/3.º	4.º	
Gestão e Negócios	Recursos Humanos	Noite		23	18		41
	Serviços Jurídicos	Noite	35	28			63
Informação e Comunicação	Informática para Internet	Noite	32				32
Totais			67	51	18		136

Observações: Alunos com matrícula no Ensino Técnico	Total
Cursando o Ensino Médio na Unidade	6
Que fazem o Ensino Médio fora do CPS	58
Que já concluíram o Ensino Médio	72

Etec Professor Matheus Leite de Abreu - 087.2 - Cd_Cps (Bálsamo)	Município	Bálsamo
Rua Aurora Soares Geraldes, 419 - Centro	Região de Governo	São José do Rio Preto
CEP 15140-000 Tel.: 17 3242-3249	Região Administrativa	São José do Rio Preto
e087acad@cps.sp.gov.br / www.escolaagricula.com.br		

Eixo Tecnológico, Curso e quantidade de alunos por série (ensino médio ou integrado) ou módulo (ensino técnico)							
Eixo Tecnológico	Curso	Período	Séries / Módulos				Total
			1.º/1.º	2.º/2.º	3.º/3.º	4.º	
Gestão e Negócios	Logística	Noite			30		30
Totais					30		30

Observações: Alunos com matrícula no Ensino Técnico	Total
Que fazem o Ensino Médio fora do CPS	8
Que já concluíram o Ensino Médio	22

Etec Joaquim Ferreira do Amaral - 070.2 - Cd_Cps (Bariri)	Município	Bariri
Avenida Luís Bueno Queiroz, 485 - Nova Bariri	Região de Governo	Jaú
CEP 17250-000 Tel.: 14 3624-8585 14 3622-3566	Região Administrativa	Bauru
e070acad@cps.sp.gov.br / www.etecejau.com.br		

Eixo Tecnológico, Curso e quantidade de alunos por série (ensino médio ou integrado) ou módulo (ensino técnico)							
Eixo Tecnológico	Curso	Período	Séries / Módulos				Total
			1.º/1.º	2.º/2.º	3.º/3.º	4.º	
Gestão e Negócios	Recursos Humanos	Noite			31		31
Totais					31		31

Observações: Alunos com matrícula no Ensino Técnico	Total
Que fazem o Ensino Médio fora do CPS	3
Que já concluíram o Ensino Médio	28

Etec Comendador João Rays - 040	Município	Barra Bonita
Rua Ludovico Victorio, 2.140 - Vila Habitacional	Região de Governo	Jaú
CEP 17340-000 Tel.:14 3641-1310 14 3641-5600	Região Administrativa	Bauru
e040acad@cps.sp.gov.br / www.etecbarrabonita.com.br		

Servidores Docentes: 38 Servidores Administrativos: 11

Eixo Tecnológico, Curso e quantidade de alunos por série (ensino médio ou integrado) ou módulo (ensino técnico)							
Eixo Tecnológico	Curso	Período	Séries / Módulos				Total
			1.º/1.º	2.º/2.º	3.º/3.º	4.º	
Gestão e Negócios	Administração	Noite		35	33		68
	Contabilidade	Noite			31		31
	Logística	Noite		36			36
	Marketing	Noite	40				40
	Secretariado	Noite	40				40
Informação e Comunicação	Informática	Tarde			25		25
		Noite	40	38			78
	Informática para Internet	Noite		34			34
	Informática para Internet (Etim)	Integral	35	33	33		101
Educação Básica	Ensino Médio	Manhã	35	35	38		108
Totais			190	211	160		561

Observações: Alunos com matrícula no Ensino Técnico	Total
Cursando o Ensino Médio na Unidade	10
Que fazem o Ensino Médio fora do CPS	116
Que já concluíram o Ensino Médio	226

Etec de Apiaí - 281.1 - Cd_Cps (Barra do Chapéu)	Município	Barra do Chapéu
Rua Professor Paulo Francisco de Assis, 82 - Centro	Região de Governo	Itapeva
CEP 18325-000 Tel.: 15 3552-1530	Região Administrativa	Itapeva
e281acad@cps.sp.gov.br / www.etecapiai.com		

Eixo Tecnológico, Curso e quantidade de alunos por série (ensino médio ou integrado) ou módulo (ensino técnico)							
Eixo Tecnológico	Curso	Período	Séries / Módulos				Total
			1.º/1.º	2.º/2.º	3.º/3.º	4.º	
Gestão e Negócios	Administração	Noite			31		31
Totais					31		31

Observações: Alunos com matrícula no Ensino Técnico	Total
Que fazem o Ensino Médio fora do CPS	9
Que já concluíram o Ensino Médio	22

Etec Coronel Raphael Brandão - 108	Município	Barretos
Avenida Trinta e Sete, 646 - Baroni	Região de Governo	Barretos
CEP 14780-390 Tel.: 17 3322-2341 17 3323-1099	Região Administrativa	Barretos
e108acad@cps.sp.gov.br / www.etcbarretos.com.br		

Servidores Docentes: 99 Servidores Administrativos: 20

Eixo Tecnológico, Curso e quantidade de alunos por série (ensino médio ou integrado) ou módulo (ensino técnico)							
Eixo Tecnológico	Curso	Período	Séries / Módulos				Total
			1.º/1.º	2.º/2.º	3.º/3.º	4.º	
Ambiente e Saúde	Enfermagem	Tarde	40	33	29	34	136
	Meio Ambiente	Noite			36		36
	Meio Ambiente (Etim)	Integral	39	40	40		119
	Nutrição e Dietética	Noite	40	37			77
	Nutrição e Dietética (Etim)	Integral	39				39
Controle e Processos Industriais	Mecânica	Noite	40	65		29	134
Gestão e Negócios	Administração (Etim)	Integral	40				40
Informação e Comunicação	Informática	Noite	40	35	31		106
	Informática (Etim)	Integral	40				40
Produção Alimentícia	Alimentos	Noite	40		32		72
Produção Industrial	Açúcar e Álcool	Noite		39	34		73
	Química	Noite	40			28	68
	Química (Etim)	Integral	40	40	36		116
Segurança	Segurança do Trabalho	Noite	40	40	32		112
Turismo, Hospitalidade e Lazer	Cozinha	Noite		32			32
Educação Básica	Ensino Médio	Manhã		120	120		240
Totais			478	481	390	91	1.440

Observações: Alunos com matrícula no Ensino Técnico	Total
Cursando o Ensino Médio na Unidade	41
Cursando o Ensino Médio em outra Etec	1
Que fazem o Ensino Médio fora do CPS	222
Que já concluíram o Ensino Médio	582

Etec Coronel Raphael Brandão - 108.01 - Ext/Etec (EE Doutor Antonio Olympio)	Município	Barretos
Prça Francisco Barreto, s/nº - Centro	Região de Governo	Barretos
CEP 14780-059 Tel.: 17 3322-2341 17 3323-1099	Região Administrativa	Barretos
e108acad@cps.sp.gov.br / www.etcbarretos.com.br		

Eixo Tecnológico, Curso e quantidade de alunos por série (ensino médio ou integrado) ou módulo (ensino técnico)							
Eixo Tecnológico	Curso	Período	Séries / Módulos				Total
			1.º/1.º	2.º/2.º	3.º/3.º	4.º	
Gestão e Negócios	Administração	Noite	40	31	31		102
	Recursos Humanos	Noite	40	39	30		109
	Serviços Jurídicos	Noite	40	35	34		109
Totais			120	105	95		320

Observações: Alunos com matrícula no Ensino Técnico	Total
Cursando o Ensino Médio na Unidade	28
Que fazem o Ensino Médio fora do CPS	120
Que já concluíram o Ensino Médio	172

Etec José Martimiano da Silva- 074.6 - Cd_ Cps (Barrinha)	Município	Barrinha
Rua Francisco Ozakai, 90 - Jardim Albertina F. Fossaluga	Região de Governo	Ribeirão Preto
CEP 14860-000 Tel.: 16 3610-8374	Região Administrativa	Ribeirão Preto
e074acad@cps.sp.gov.br / www.industrialrp.com.br		

Eixo Tecnológico, Curso e quantidade de alunos por série (ensino médio ou integrado) ou módulo (ensino técnico)							
Eixo Tecnológico	Curso	Período	Séries / Módulos				Total
			1.º/1.º	2.º/2.º	3.º/3.º	4.º	
Gestão e Negócios	Administração	Noite		39			39
Totais				39			39

Observações: Alunos com matrícula no Ensino Técnico	Total
Que fazem o Ensino Médio fora do CPS	16
Que já concluíram o Ensino Médio	23

Etec de Barueri - 245	Município	Barueri
Rua João Batista Soares, 440 - Novo Centro Comercial de Barueri	Região de Governo	Grande São Paulo
CEP 06401-135 Tel.: 11 4163-4655 11 4163-4684	Região Administrativa	Grande São Paulo
e245acad@cps.sp.gov.br / www.etcdebarueri.blogspot.com.br		

Servidores Docentes: 40 Servidores Administrativos: 6

Eixo Tecnológico, Curso e quantidade de alunos por série (ensino médio ou integrado) ou módulo (ensino técnico)							
Eixo Tecnológico	Curso	Período	Séries / Módulos				Total
			1.º/1.º	2.º/2.º	3.º/3.º	4.º	
Ambiente e Saúde	Enfermagem	Tarde	40	40	35	32	147
Gestão e Negócios	Administração (Etim)	Integral	39	40	38		117
	Contabilidade (Etim)	Integral	40	38	34		112
	Logística (Etim)	Integral	39		31		70
	Recursos Humanos	Noite	40	38	23		101
Informação e Comunicação	Informática	Noite		44	28		72
Segurança	Segurança do Trabalho	Tarde		25			25
		Noite	41	40	37		118
Totais			239	265	226	32	762

Observações: Alunos com matrícula no Ensino Técnico	Total
Que fazem o Ensino Médio fora do CPS	104
Que já concluíram o Ensino Médio	359

Etec Engenheiro Herval Bellusci - 063.01 - Ext/Etec (EE Prof.ª Tsuya Ohino Kimura)	Município	Bastos
Avenida Gaspar Ricardo, 728 - Centro	Região de Governo	Tupã
CEP 17690-000 Tel.: 18 3521-2494	Região Administrativa	Marília
e063acad@cps.sp.gov.br / www.escolaagricolaadamantina.com.br		

Eixo Tecnológico, Curso e quantidade de alunos por série (ensino médio ou integrado) ou módulo (ensino técnico)							
Eixo Tecnológico	Curso	Período	Séries / Módulos				Total
			1.º/1.º	2.º/2.º	3.º/3.º	4.º	
Gestão e Negócios	Administração	Noite	40				40
	Contabilidade	Noite			20		20
	Recursos Humanos	Noite			21		21
	Transações Imobiliárias	Noite	40				40
Totais			80		41		121

Observações: Alunos com matrícula no Ensino Técnico	Total
Que fazem o Ensino Médio fora do CPS	52
Que já concluíram o Ensino Médio	69

Etec Antonio de Pádua Cardoso - 030	Município	Batatais
Rua Artur Lopes Oliveira, 1.087 - Santo Antônio	Região de Governo	Franca
CEP 14300-000 Tel.:16 3761-2428 16 3761-3023	Região Administrativa	Franca
e030acad@cps.sp.gov.br / www.eteapc.com.br		

Servidores Docentes: 59 Servidores Administrativos: 14

Eixo Tecnológico, Curso e quantidade de alunos por série (ensino médio ou integrado) ou módulo (ensino técnico)							
Eixo Tecnológico	Curso	Período	Séries / Módulos				Total
			1.º/1.º	2.º/2.º	3.º/3.º	4.º	
Ambiente e Saúde	Enfermagem	Tarde			32	36	68
	Farmácia	Noite	40	40	35		115
Controle e Processos Industriais	Mecânica	Noite	40	40	40	31	151
	Mecânica (Etim)	Integral	40	36	37		113
Gestão e Negócios	Administração	Noite	80	40	19		139
	Administração (Etim)	Integral	40	40	40		120
	Recursos Humanos	Noite	40	38	30		108
Informação e Comunicação	Informática	Noite	40	31	22		93
	Informática (Etim)	Integral	40	40	41		121
Turismo, Hospitalidade e Lazer	Agenciamento de Viagem	Noite	29		31		60
	Eventos	Noite		27			27
Educação Básica	Ensino Médio	Manhã	80	80	80		240
Totais			469	412	407	67	1.355

Observações: Alunos com matrícula no Ensino Técnico	Total
Cursando o Ensino Médio na Unidade	9
Que fazem o Ensino Médio fora do CPS	237
Que já concluíram o Ensino Médio	515

Etec Astar de Mattos Carvalho - 038.01 - Ext/Etec (EE Prof. Christino Cabral)	Município	Bauru
Rua Gerson Franca Quadra, 19.165	Região de Governo	Bauru
CEP 17016-000 Tel.: 14 3285-1147 14 3285-1210	Região Administrativa	Bauru
e038acad@cps.sp.gov.br / www.etcabralia.com.br		

Eixo Tecnológico, Curso e quantidade de alunos por série (ensino médio ou integrado) ou módulo (ensino técnico)							
Eixo Tecnológico	Curso	Período	Séries / Módulos				Total
			1.º/1.º	2.º/2.º	3.º/3.º	4.º	
Gestão e Negócios	Contabilidade	Noite		36			36
	Recursos Humanos	Noite	40		27		67
Totais			40	36	27		103

Observações: Alunos com matrícula no Ensino Técnico	Total
Cursando o Ensino Médio na Unidade	23
Que já concluíram o Ensino Médio	80

Etec Rodrigues de Abreu - 135	Município	Bauru
Rua Virgílio Malta 12-70 - Centro	Região de Governo	Bauru
CEP 17015-220 Tel.:14 3234-4252 14 3223-2531	Região Administrativa	Bauru
e135acad@cps.sp.gov.br / www.etecbauru.com.br		

Servidores Docentes: 74 Servidores Administrativos: 9

Eixo Tecnológico, Curso e quantidade de alunos por série (ensino médio ou integrado) ou módulo (ensino técnico)							
Eixo Tecnológico	Curso	Período	Séries / Módulos				Total
			1.º/1.º	2.º/2.º	3.º/3.º	4.º	
Ambiente e Saúde	Enfermagem	Manhã	40	36			76
		Tarde			33	26	59
Gestão e Negócios	Administração	Noite	40	35	24		99
	Administração (Etim)	Integral	40	36	40		116
	Ensino Médio com Habilitação Profissional de Técnico em Recursos Humanos	Tarde	40				40
	Finanças	Noite	40				40
	Logística	Noite		37	30		67
Informação e Comunicação	Informática	Noite	40	36	24		100
	Informática (Etim)	Integral	40	35	37		112
Segurança	Segurança do Trabalho	Noite	40	36	24		100
Educação Básica	Ensino Médio	Manhã	35	35	35		105
		Tarde	35	35	35		105
Totais			390	321	282	26	1.019

Observações: Alunos com matrícula no Ensino Técnico	Total
Cursando o Ensino Médio na Unidade	7
Que fazem o Ensino Médio fora do CPS	93
Que já concluíram o Ensino Médio	441

Etec Rodrigues de Abreu - 135.01 - Ext/Etec (EE Ernesto Monte)	Município	Bauru
Praça das Cerejeiras, 4 - 44 - Vila Noemy	Região de Governo	Bauru
CEP 17014-500 Tel.:14 3234-4252 14 3223-2531	Região Administrativa	Bauru
e135acad@cps.sp.gov.br / www.etecbauru.com.br		

Eixo Tecnológico, Curso e quantidade de alunos por série (ensino médio ou integrado) ou módulo (ensino técnico)							
Eixo Tecnológico	Curso	Período	Séries / Módulos				Total
			1.º/1.º	2.º/2.º	3.º/3.º	4.º	
Gestão e Negócios	Serviços Jurídicos	Noite	40	32	30		102
	Transações Imobiliárias	Noite	40		37		77
Totais			80	32	67		179

Observações: Alunos com matrícula no Ensino Técnico	Total
Cursando o Ensino Médio na Unidade	7
Que fazem o Ensino Médio fora do CPS	31
Que já concluíram o Ensino Médio	141

Etec Professor Ídio Zuchi - 151	Município	Bebedouro
Rua Lúcio Sarti, 809 - Parque Residencial Eldorado	Região de Governo	Barretos
CEP 14706-120 Tel.: 17 3343-9695 17 3343-5563	Região Administrativa	Barretos
e151acad@cps.sp.gov.br / www.etecbebedouro.com.br		

Servidores Docentes: 60 Servidores Administrativos: 10

Eixo Tecnológico, Curso e quantidade de alunos por série (ensino médio ou integrado) ou módulo (ensino técnico)							
Eixo Tecnológico	Curso	Período	Séries / Módulos				Total
			1.º/1.º	2.º/2.º	3.º/3.º	4.º	
Gestão e Negócios	Administração	Noite	38		36		74
	Administração (Etim)	Integral	40	38			78
	Ensino Médio com Habilitação Profissional de Técnico em Recursos Humanos	Manhã	40				40
	Recursos Humanos	Noite	41		33		74
	Serviços Jurídicos	Noite	40	34			74
Informação e Comunicação	Informática	Noite			35		35
	Informática para Internet (Etim)	Integral	40		37		77
	Manutenção e Suporte em Informática	Noite	39	41			80
Recursos Naturais	Agronegócio	Noite	40				40
Educação Básica	Ensino Médio	Manhã	80	80	80		240
Totais			398	193	221		812

Observações: Alunos com matrícula no Ensino Técnico	Total
Cursando o Ensino Médio na Unidade	24
Cursando o Ensino Médio em outra Etec	12
Que fazem o Ensino Médio fora do CPS	144
Que já concluíram o Ensino Médio	197

Etec Orlando Quagliato - 084.1 - Cd_Cps (Bernardino de Campos)	Município	Bernardino de Campos
Praça da Bandeira, 340 - Centro	Região de Governo	Ourinhos
CEP 18960-000 Tel.: 14 3372-2011 14 3372-2760	Região Administrativa	Marília
e084acad@cps.sp.gov.br / www.etecsantacruz.com.br		

Eixo Tecnológico, Curso e quantidade de alunos por série (ensino médio ou integrado) ou módulo (ensino técnico)							
Eixo Tecnológico	Curso	Período	Séries / Módulos				Total
			1.º/1.º	2.º/2.º	3.º/3.º	4.º	
Recursos Naturais	Agronegócio	Noite		37			37
Totais				37			37

Observações: Alunos com matrícula no Ensino Técnico	Total
Cursando o Ensino Médio em outra Etec	2
Que fazem o Ensino Médio fora do CPS	8
Que já concluíram o Ensino Médio	27

Etec Doutor Renato Cordeiro - 123	Município	Birigui
Rua Ermando Zin, 1.531 - Jd. Santana	Região de Governo	Araçatuba
CEP 16202-407 Tel.: 18 3644-4019 18 3634-1083	Região Administrativa	Araçatuba
e123acad@cps.sp.gov.br / www.etecbirigui.com.br		

Servidores Docentes: 34 Servidores Administrativos: 11

Eixo Tecnológico, Curso e quantidade de alunos por série (ensino médio ou integrado) ou módulo (ensino técnico)							
Eixo Tecnológico	Curso	Período	Séries / Módulos				Total
			1.º/1.º	2.º/2.º	3.º/3.º	4.º	
Ambiente e Saúde	Enfermagem	Noite	40	34	36	38	148
Gestão e Negócios	Administração	Noite	39		22		61
	Administração (Etim)	Integral	40	37	36		113
	Recursos Humanos	Noite		32			32
Educação Básica	Ensino Médio	Manhã	79		40		119
Totais			198	103	134	38	473

Observações: Alunos com matrícula no Ensino Técnico	Total
Cursando o Ensino Médio na Unidade	2
Que fazem o Ensino Médio fora do CPS	10
Que já concluíram o Ensino Médio	229

Etec Doutor Domingos Minicucci Filho - 051.5 - Cd_Cps (Bofete)	Município	Bofete
Rua João Martinelli, 41 - Centro	Região de Governo	Botucatu
CEP 18590-000 Tel.: 14 3882-5325 14 3882-0503	Região Administrativa	Sorocaba
e051acad@cps.sp.gov.br		

Eixo Tecnológico, Curso e quantidade de alunos por série (ensino médio ou integrado) ou módulo (ensino técnico)							
Eixo Tecnológico	Curso	Período	Séries / Módulos				Total
			1.º/1.º	2.º/2.º	3.º/3.º	4.º	
Gestão e Negócios	Logística	Noite			27		27
Totais					27		27

Observações: Alunos com matrícula no Ensino Técnico	Total
Que fazem o Ensino Médio fora do CPS	3
Que já concluíram o Ensino Médio	24

Etec Salles Gomes - 101.5 - Cd_Cps (Boituva)	Município	Boituva
Avenida Brasil, 5 - Parque Residencial Primo	Região de Governo	Itapetininga
CEP 18550-000 Tel.: 15 3251-6584	Região Administrativa	Sorocaba
e101acad@cps.sp.gov.br / www.etecsalesgomes.com.br		

Eixo Tecnológico, Curso e quantidade de alunos por série (ensino médio ou integrado) ou módulo (ensino técnico)							
Eixo Tecnológico	Curso	Período	Séries / Módulos				Total
			1.º/1.º	2.º/2.º	3.º/3.º	4.º	
Gestão e Negócios	Administração	Noite			26		26
	Logística	Noite		29			29
Segurança	Segurança do Trabalho	Noite			28		28
Totais				29	54		83

Observações: Alunos com matrícula no Ensino Técnico	Total
Que fazem o Ensino Médio fora do CPS	12
Que já concluíram o Ensino Médio	71

Etec Professora Marinês Teodoro de Freitas Almeida - 212.3 - Cd_Cps (Borborema)	Município	Borborema
Rua José Theodora Puzzi, 515 - Vila Mariana	Região de Governo	Araraquara
CEP 4955-000 Tel.: 17 3542-1182 17 3542-7809	Região Administrativa	Central
e212acad@cps.sp.gov.br / www.etec-novohorizonte.com.br		

Eixo Tecnológico, Curso e quantidade de alunos por série (ensino médio ou integrado) ou módulo (ensino técnico)							
Eixo Tecnológico	Curso	Período	Séries / Módulos				Total
			1.º/1.º	2.º/2.º	3.º/3.º	4.º	
Gestão e Negócios	Recursos Humanos	Noite			28		28
Totais					28		28

Observações: Alunos com matrícula no Ensino Técnico	Total
Que fazem o Ensino Médio fora do CPS	4
Que já concluíram o Ensino Médio	24

Etec Doutor Domingos Minicucci Filho - 051	Município	Botucatu
Avenida Santana, 654 - Centro	Região de Governo	Botucatu
CEP 18603-700 Tel.: 14 3882-0503 14 3882-5325	Região Administrativa	Sorocaba
e051acad@cps.sp.gov.br		

Servidores Docentes: 83 Servidores Administrativos: 23

Eixo Tecnológico, Curso e quantidade de alunos por série (ensino médio ou integrado) ou módulo (ensino técnico)							
Eixo Tecnológico	Curso	Período	Séries / Módulos				Total
			1.º/1.º	2.º/2.º	3.º/3.º	4.º	
Ambiente e Saúde	Enfermagem	Tarde	40		30	26	96
	Nutrição e Dietética	Noite	44	32	28		104
Controle e Processos Industriais	Automação Industrial	Noite	40	28		31	99
	Eletrotécnica	Noite	43		32	21	96
	Eletrônica (Etim)	Integral	40	36	34		110
	Mecânica	Noite	45	35	33	30	143
	Mecânica (Etim)	Integral	41	35	33		109
Gestão e Negócios	Administração (Etim)	Integral	40	41	44		125
Informação e Comunicação	Informática (Etim)	Integral	41	36	36		113
Totais			374	243	270	108	995

Observações: Alunos com matrícula no Ensino Técnico	Total
Cursando o Ensino Médio na Unidade	2
Que fazem o Ensino Médio fora do CPS	49
Que já concluíram o Ensino Médio	487

Etec Doutor Domingos Minicucci Filho - 051.01 - Ext/Etec (EE Cardoso de Almeida)	Município	Botucatu
Praça Professor Pedro Torres, s/nº	Região de Governo	Botucatu
CEP 18600-011 Tel.: 14 3882-0503 14 3882-5325	Região Administrativa	Sorocaba
e051acad@cps.sp.gov.br		

Eixo Tecnológico, Curso e quantidade de alunos por série (ensino médio ou integrado) ou módulo (ensino técnico)							
Eixo Tecnológico	Curso	Período	Séries / Módulos				Total
			1.º/1.º	2.º/2.º	3.º/3.º	4.º	
Gestão e Negócios	Administração	Noite	45	32	35		112
Informação e Comunicação	Informática	Noite	37	35			72
Totais			82	67	35		184

Observações: Alunos com matrícula no Ensino Técnico	Total
Cursando o Ensino Médio na Unidade	6
Que fazem o Ensino Médio fora do CPS	24
Que já concluíram o Ensino Médio	154

Etec Professor Carmine Biagio Tundisi - 147.5 - Cd_Cps (Bragança Paulista)	Município	Bragança Paulista
Rua Coronel Leme, s/n - Centro	Região de Governo	Bragança Paulista
CEP 12900-340 Tel.: 11 4412-1470	Região Administrativa	Metropolitana de Campinas
e147acad@cps.sp.gov.br / www.etecarmine.com.br		

Eixo Tecnológico, Curso e quantidade de alunos por série (ensino médio ou integrado) ou módulo (ensino técnico)							
Eixo Tecnológico	Curso	Período	Séries / Módulos				Total
			1.º/1.º	2.º/2.º	3.º/3.º	4.º	
Gestão e Negócios	Administração	Noite		40			40
Totais				40			40

Observações: Alunos com matrícula no Ensino Técnico	Total
Que fazem o Ensino Médio fora do CPS	11
Que já concluíram o Ensino Médio	29

Etec Astor de Mattos Carvalho - 038	Município	Cabrália Paulista
Rodovia Lourenço Lozano, km 4, s/nº - Restinga - Zona Rural	Região de Governo	Bauru
CEP 17480-000 Tel.: 14 3285-1147 14 3285-1210	Região Administrativa	Bauru
e038acad@cps.sp.gov.br / www.etecabralia.com.br		

Servidores Docentes: 48 Servidores Administrativos: 17

Eixo Tecnológico, Curso e quantidade de alunos por série (ensino médio ou integrado) ou módulo (ensino técnico)							
Eixo Tecnológico	Curso	Período	Séries / Módulos				Total
			1.º/1.º	2.º/2.º	3.º/3.º	4.º	
Informação e Comunicação	Informática (Etim)	Integral	35	34	27		96
	Informática para Internet	Noite	35		23		58
Produção Alimentícia	Agroindústria	Noite		28			28
Produção Industrial	Química	Noite	35		31		66
Recursos Naturais	Agropecuária (Etim)	Integral	35	37	33		105
Totais			140	99	114		353

Observações: Alunos com matrícula no Ensino Técnico	Total
Cursando o Ensino Médio na Unidade	114
Que já concluíram o Ensino Médio	38

Etec Benedito Storani - 042.1 - Cd_Cps (Cabreúva)	Município	Cabreúva
Avenida Coral, s/n - Jd. Colina da Serra II	Região de Governo	Jundiaí
CEP 13318-000 Tel.: 11 4582-1881	Região Administrativa	Metropolitana de Campinas
e042acad@cps.sp.gov.br / www.etecbest.com.br		

Eixo Tecnológico, Curso e quantidade de alunos por série (ensino médio ou integrado) ou módulo (ensino técnico)							
Eixo Tecnológico	Curso	Período	Séries / Módulos				Total
			1.º/1.º	2.º/2.º	3.º/3.º	4.º	
Gestão e Negócios	Administração	Noite	40				40
	Logística	Noite	40				40
	Recursos Humanos	Noite	40				40
Totais			120				120

Observações: Alunos com matrícula no Ensino Técnico	Total
Que fazem o Ensino Médio fora do CPS	11
Que já concluíram o Ensino Médio	109

Etec Machado de Assis - 082	Município	Caçapava
Rua Nações Unidas, 253 - Jardim Santo Antonio	Região de Governo	São José dos Campos
CEP 12281-050 Tel.: 12 3653-5882 12 3653-1802 12 3655-3050	Região Administrativa	São José dos Campos
e082acad@cps.sp.gov.br / www.etecmachadodeassis.com		

Servidores Docentes: 35 Servidores Administrativos: 11

Eixo Tecnológico, Curso e quantidade de alunos por série (ensino médio ou integrado) ou módulo (ensino técnico)							
Eixo Tecnológico	Curso	Período	Séries / Módulos				Total
			1.º/1.º	2.º/2.º	3.º/3.º	4.º	
Controle e Processos Industriais	Mecânica	Noite	40	39	29	24	132
	Mecânica (Etim)	Integral	40	38	35		113
Gestão e Negócios	Administração	Noite	40	37	35		112
	Administração (Etim)	Integral	41	38	34		113
	Logística	Noite	40				40
	Recursos Humanos	Noite		36	31		67
Informação e Comunicação	Informática	Noite	39		33		72
	Informática (Etim)	Integral	40	40	39		119
Totais			280	228	236	24	768

Observações: Alunos com matrícula no Ensino Técnico	Total
Que fazem o Ensino Médio fora do CPS	104
Que já concluíram o Ensino Médio	319

Ettec Professor Marcos Uchôas dos Santos Penchel - 044	Município	Cachoeira Paulista
Rua Afonso Pereira da Silva, 96 - Vila Carmem	Região de Governo	Guaratinguetá
CEP 12630-000 Tel.: 12 3101-2816 12 3103-1493	Região Administrativa	São José dos Campos
e044acad@cps.sp.gov.br / www.etecmarcosuchoas.com.br		

Servidores Docentes: 41 Servidores Administrativos: 11

Eixo Tecnológico, Curso e quantidade de alunos por série (ensino médio ou integrado) ou módulo (ensino técnico)							
Eixo Tecnológico	Curso	Período	Séries / Módulos				Total
			1.º/1.º	2.º/2.º	3.º/3.º	4.º	
Ambiente e Saúde	Enfermagem	Noite	40	32	37	29	138
Controle e Processos Industriais	Eletrônica (Etim)	Integral	40	35	35		110
Gestão e Negócios	Administração	Noite	40	30	25		95
	Administração (Etim)	Integral	40	38	36		114
Informação e Comunicação	Informática (Etim)	Integral	40	35	35		110
Turismo, Hospitalidade e Lazer	Turismo Receptivo	Noite	40		19		59
Totais			240	170	187	29	626

Observações: Alunos com matrícula no Ensino Técnico	Total
Cursando o Ensino Médio na Unidade	8
Que fazem o Ensino Médio fora do CPS	72
Que já concluíram o Ensino Médio	212

Ettec Professor Rodolpho José Del Guerra - 150.1 - Cd_Cps (Caconde)	Município	Caconde
Rua Agnelo da Cruz Prates, 30 - CDHU	Região de Governo	São João da Boa Vista
CEP 113770-000 Tel.: 19 3681-2389	Região Administrativa	Metropolitana de Campinas
e150acad@cps.sp.gov.br / www.etecriopardo.com.br		

Eixo Tecnológico, Curso e quantidade de alunos por série (ensino médio ou integrado) ou módulo (ensino técnico)							
Eixo Tecnológico	Curso	Período	Séries / Módulos				Total
			1.º/1.º	2.º/2.º	3.º/3.º	4.º	
Gestão e Negócios	Administração	Noite	40				40
Totais			40				40

Observações: Alunos com matrícula no Ensino Técnico	Total
Que fazem o Ensino Médio fora do CPS	19
Que já concluíram o Ensino Médio	21

Etec Professora Helcy Moreira Martins Aguiar - 062	Município	Cafelândia
Praça Sagrado Coração de Jesus, 70 - Centro	Região de Governo	Lins
CEP 16500-000 Tel.: 14 3554-1184 14 3554-4682	Região Administrativa	Bauru
e062acad@cps.sp.gov.br / www.etecafelandia.com.br		

Servidores Docentes: 41 Servidores Administrativos: 19

Eixo Tecnológico, Curso e quantidade de alunos por série (ensino médio ou integrado) ou módulo (ensino técnico)							
Eixo Tecnológico	Curso	Período	Séries / Módulos				Total
			1.º/1.º	2.º/2.º	3.º/3.º	4.º	
Ambiente e Saúde	Enfermagem	Noite		33	35		68
	Enfermagem do Trabalho - Especialização	Noite				30	30
Gestão e Negócios	Administração	Noite	39		23		62
	Administração - EJA	Noite		12			12
	Recursos Humanos	Noite		33			33
Informação e Comunicação	Informática	Noite	40		25		65
Produção Industrial	Açúcar e Alcool	Noite	40		25		65
Recursos Naturais	Agropecuária (Etim)	Integral	40	41	37		118
	Zootecnia	Tarde		20			20
Educação Básica	Ensino Médio	Manhã	40	40	40		120
Totais			199	179	185	30	593

Observações: Alunos com matrícula no Ensino Técnico	Total
Cursando o Ensino Médio na Unidade	43
Que fazem o Ensino Médio fora do CPS	74
Que já concluíram o Ensino Médio	226

Etec de Caieiras - 279	Município	Caieiras
Rua Hermínio de Oliveira Penteado, 30 - Jardim Helena	Região de Governo	Grande São Paulo
CEP 07700-000 Tel.: 11 4449-3115	Região Administrativa	Grande São Paulo
e279acad@cps.sp.gov.br / www.eteccaieiras.com.br		

Servidores Docentes: 13 Servidores Administrativos: 4

Eixo Tecnológico, Curso e quantidade de alunos por série (ensino médio ou integrado) ou módulo (ensino técnico)							
Eixo Tecnológico	Curso	Período	Séries / Módulos				Total
			1.º/1.º	2.º/2.º	3.º/3.º	4.º	
Gestão e Negócios	Administração (Etim)	Integral	40	37	38		115
Informação e Comunicação	Informática para Internet	Tarde		34			34
		Noite	40	40	33		113
Segurança	Segurança do Trabalho	Noite	40	38	31		109
Totais			120	149	102		371

Observações: Alunos com matrícula no Ensino Técnico	Total
Cursando o Ensino Médio em outra Etec	1
Que fazem o Ensino Médio fora do CPS	86
Que já concluíram o Ensino Médio	169

Etec Gino Rezaghi - 191	Município	Cajamar
Avenida Arujá, 175 - Jardim Maria Luiza	Região de Governo	Grande São Paulo
CEP 07760-000 Tel.: 11 4447-3600 11 4407-2098	Região Administrativa	Grande São Paulo
e191acad@cps.sp.gov.br / www.eteccajamar.com		

Servidores Docentes: 31 Servidores Administrativos: 8

Eixo Tecnológico, Curso e quantidade de alunos por série (ensino médio ou integrado) ou módulo (ensino técnico)							
Eixo Tecnológico	Curso	Período	Séries / Módulos				Total
			1.º/1.º	2.º/2.º	3.º/3.º	4.º	
Gestão e Negócios	Administração	Tarde			35		35
		Noite	40	39			79
	Administração (Etim)	Integral	40	38			78
	Ensino Médio com Qualificação Profissional de Auxiliar Administrativo, de Auxiliar de Finanças e de Auxiliar de Marketing e Comercial	Tarde	40				40
		Logística	Noite	39	35	34	
Recursos Humanos	Noite		36			36	
Informação e Comunicação	Informática (Etim)	Integral			37		37
Segurança	Segurança do Trabalho	Tarde		24			24
		Noite	37		26		63
Educação Básica	Ensino Médio	Manhã	39	40	40		119
Totais			235	212	172		619

Observações: Alunos com matrícula no Ensino Técnico	Total
Cursando o Ensino Médio na Unidade	7
Que fazem o Ensino Médio fora do CPS	104
Que já concluíram o Ensino Médio	234

Etec de Registro - 239.1 - Cd_Cps (Cajati)	Município	Cajati
Rua Alois Hold, 40 - Centro	Região de Governo	Registro
CEP 11950-000 Tel.: 13 3822-2897	Região Administrativa	Registro
e150acad@cps.sp.gov.br / www.eteccregistro.edu.br		

Eixo Tecnológico, Curso e quantidade de alunos por série (ensino médio ou integrado) ou módulo (ensino técnico)							
Eixo Tecnológico	Curso	Período	Séries / Módulos				Total
			1.º/1.º	2.º/2.º	3.º/3.º	4.º	
Gestão e Negócios	Administração	Noite	40				40
Totais			40				40

Observações: Alunos com matrícula no Ensino Técnico	Total
Que fazem o Ensino Médio fora do CPS	15
Que já concluíram o Ensino Médio	25

Etec Francisco Garcia - 060.2 - Cd_Cps (Cajuru)	Município	Cajuru
Rua Capitão João Batista Ferreira, 117 - Cruzeiro	Região de Governo	Ribeirão Preto
CEP 14240-000 Tel.: 19 3656-0052	Região Administrativa	Ribeirão Preto
e060acad@cps.sp.gov.br / www.etefgarcia.com.br		

Eixo Tecnológico, Curso e quantidade de alunos por série (ensino médio ou integrado) ou módulo (ensino técnico)							
Eixo Tecnológico	Curso	Período	Séries / Módulos				Total
			1.º/1.º	2.º/2.º	3.º/3.º	4.º	
Gestão e Negócios	Administração	Noite	40				40
Totais			40				40

Observações: Alunos com matrícula no Ensino Técnico	Total
Que fazem o Ensino Médio fora do CPS	12
Que já concluíram o Ensino Médio	28

Etec Professor Edson Galvão - 053.5 - Cd_Cps (Campina do Monte Alegre)	Município	Campina do Monte Alegre
Rua Prudente Alves, 198 - Centro	Região de Governo	Itapeva
CEP 18245-000 Tel.: 15 3271-0444	Região Administrativa	Itapeva
e053acad@cps.sp.gov.br / www.etecedsongalvao.com.br		

Eixo Tecnológico, Curso e quantidade de alunos por série (ensino médio ou integrado) ou módulo (ensino técnico)							
Eixo Tecnológico	Curso	Período	Séries / Módulos				Total
			1.º/1.º	2.º/2.º	3.º/3.º	4.º	
Gestão e Negócios	Recursos Humanos	Noite	40				40
Totais			40				40

Observações: Alunos com matrícula no Ensino Técnico	Total
Que fazem o Ensino Médio fora do CPS	10
Que já concluíram o Ensino Médio	30

Etec Conselheiro Antonio Prado - 007	Município	Campinas
Avenida Cônego Antonio Roccato, s/nº - Km 3,5 - Jardim Santa Mônica	Região de Governo	Metropolitana de Campinas
CEP 13082-015 Tel.: 19 3246-2888	Região Administrativa	Metropolitana de Campinas
e007acad@cps.sp.gov.br / www.etecap.com.br		

Servidores Docentes: 59 Servidores Administrativos: 26

Eixo Tecnológico, Curso e quantidade de alunos por série (ensino médio ou integrado) ou módulo (ensino técnico)							
Eixo Tecnológico	Curso	Período	Séries / Módulos				Total
			1.º/1.º	2.º/2.º	3.º/3.º	4.º	
Ambiente e Saúde	Meio Ambiente	Noite	40	27	34		101
	Meio Ambiente (Etim)	Integral	80	77	67		224
Produção Industrial	Biotecnologia	Tarde		31	40	32	103
		Noite	40	40	50	59	189
	Biotecnologia (Etim)	Integral	40				40
	Química	Noite	80	69	57	52	258
	Química (Etim)	Integral	80	75	67		222
Educação Básica	Ensino Médio	Manhã	80	121	119		320
Totais			440	440	434	143	1.457

Observações: Alunos com matrícula no Ensino Técnico	Total
Cursando o Ensino Médio na Unidade	49
Que fazem o Ensino Médio fora do CPS	179
Que já concluíram o Ensino Médio	423

Etec Conselheiro Antonio Prado - 007.02 - Ext/Etec (EE Prof. Adalberto Prado e Silva)	Município	Campinas
Rua dos Arapanés, s/n - Vila C Silva	Região de Governo	Metropolitana de Campinas
CEP 13081-050 Tel.: 19 3246-2888	Região Administrativa	Metropolitana de Campinas
e007acad@cps.sp.gov.br / www.etecap.com.br		

Eixo Tecnológico, Curso e quantidade de alunos por série (ensino médio ou integrado) ou módulo (ensino técnico)							
Eixo Tecnológico	Curso	Período	Séries / Módulos				Total
			1.º/1.º	2.º/2.º	3.º/3.º	4.º	
Gestão e Negócios	Administração (Etim)**	Integral			19		19
Totais					19		19

(**) Ensinos Médio e Técnico na escola da Secretaria de Educação e certificados pelo Centro Paula Souza.

Etec Bento Quirino - 043	Município	Campinas
Avenida Orosimbo Maia, 2.600 - Vila Estanislau	Região de Governo	Metropolitana de Campinas
CEP 13024-045 Tel.: 19 3252-3596 19 3251-8934	Região Administrativa	Metropolitana de Campinas
e043acad@cps.sp.gov.br / www.etecbentoquirino.com.br		

Servidores Docentes: 117 Servidores Administrativos: 21

Eixo Tecnológico, Curso e quantidade de alunos por série (ensino médio ou integrado) ou módulo (ensino técnico)							
Eixo Tecnológico	Curso	Período	Séries / Módulos				Total
			1.º/1.º	2.º/2.º	3.º/3.º	4.º	
Controle e Processos Industriais	Eletrotécnica	Noite	35	36	21	16	108
	Eletrotécnica (Etim)	Integral	35	33	29		97
	Eletrônica	Noite	35	34	23	22	114
	Eletrônica (Etim)	Integral	35	34	33		102
	Gestão de Energia - Especialização	Noite				26	26
	Mecânica	Noite	35	33	31	31	130
	Mecânica (Etim)	Integral	35	37	32		104
Gestão e Negócios	Administração	Noite	35	31	33		99
	Administração (Etim)	Integral	35	35	35		105
	Logística	Noite	35	23	34		92
	Logística (Etim)	Integral	35	36	32		103
Informação e Comunicação	Informática (Etim)	Integral	35	37	31		103
Totais			385	369	334	95	1.183

Observações: Alunos com matrícula no Ensino Técnico	Total
Que fazem o Ensino Médio fora do CPS	133
Que já concluíram o Ensino Médio	436

Etec Bento Quirino - 043.01 - Ext/Etec (EE Hercy Moraes)	Município	Campinas
Avenida Paulo Provenza Sobrinho, 1.450	Região de Governo	Metropolitana de Campinas
CEP 13060-356 Tel.: 19 3251-8934 19 3252-3596	Região Administrativa	Metropolitana de Campinas
e043acad@cps.sp.gov.br / www.etecbentoquirino.com.br		

Eixo Tecnológico, Curso e quantidade de alunos por série (ensino médio ou integrado) ou módulo (ensino técnico)							
Eixo Tecnológico	Curso	Período	Séries / Módulos				Total
			1.º/1.º	2.º/2.º	3.º/3.º	4.º	
Gestão e Negócios	Administração	Noite	35	28	31		94
	Logística	Noite		30			30
	Recursos Humanos	Noite	35	28	26		89
Totais			70	86	57		213

Observações: Alunos com matrícula no Ensino Técnico	Total
Que fazem o Ensino Médio fora do CPS	47
Que já concluíram o Ensino Médio	166

Etec Bento Quirino - 043.02 - Ext/Etec (EE Orlando Signorelli)	Município	Campinas
Rua Trinta e Dois, s/nº	Região de Governo	Metropolitana de Campinas
CEP 13054-632 Tel.: 19 3251-8934 19 3252-3596	Região Administrativa	Metropolitana de Campinas
e043acad@cps.sp.gov.br / www.etecbentoquirino.com.br		

Eixo Tecnológico, Curso e quantidade de alunos por série (ensino médio ou integrado) ou módulo (ensino técnico)							
Eixo Tecnológico	Curso	Período	Séries / Módulos				Total
			1.º/1.º	2.º/2.º	3.º/3.º	4.º	
Gestão e Negócios	Administração	Noite	35	32	22		89
	Logística	Noite	35	33	29		97
Totais			70	65	51		186

Observações: Alunos com matrícula no Ensino Técnico	Total
Que fazem o Ensino Médio fora do CPS	41
Que já concluíram o Ensino Médio	145

Etec Bento Quirino - 043.04 - Ext/Etec (EE Francisco Glicério)	Município	Campinas
Avenida Doutor Moraes Sales, 988 Centro	Região de Governo	Metropolitana de Campinas
CEP 13010-001 Tel.: 19 3251-8934 19 3252-3596	Região Administrativa	Metropolitana de Campinas
e043acad@cps.sp.gov.br / www.etecbentoquirino.com.br		

Eixo Tecnológico, Curso e quantidade de alunos por série (ensino médio ou integrado) ou módulo (ensino técnico)							
Eixo Tecnológico	Curso	Período	Séries / Módulos				Total
			1.º/1.º	2.º/2.º	3.º/3.º	4.º	
Gestão e Negócios	Contabilidade	Noite	35		24		59
	Finanças	Noite			20		20
	Recursos Humanos	Noite	35	31	27		93
Totais			70	31	71		172

Observações: Alunos com matrícula no Ensino Técnico	Total
Que fazem o Ensino Médio fora do CPS	38
Que já concluíram o Ensino Médio	134

Etec de Campo Limpo Paulista - 201	Município	Campo Limpo Paulista
Rua João Julião Moreira, s/n.º - Botujuru	Região de Governo	Jundiá
CEP 13238-470 Tel.: 11 4039-5122 11 4812-2966	Região Administrativa	Metropolitana de Campinas
e201acad@cps.sp.gov.br / www.etecamp.com.br		

Servidores Docentes: 50 Servidores Administrativos: 7

Eixo Tecnológico, Curso e quantidade de alunos por série (ensino médio ou integrado) ou módulo (ensino técnico)							
Eixo Tecnológico	Curso	Período	Séries / Módulos				Total
			1.º/1.º	2.º/2.º	3.º/3.º	4.º	
Ambiente e Saúde	Enfermagem	Tarde	40	40	40	33	153
	Enfermagem do Trabalho - Especialização	Noite				25	25
Controle e Processos Industriais	Automação Industrial	Noite	40	38	32	21	131
Gestão e Negócios	Administração	Noite	40		39		79
	Logística	Noite		40			40
Informação e Comunicação	Informática para Internet (Etim)	Integral	35	35	32		102
Educação Básica	Ensino Médio	Manhã	35	35	35		105
Totais			190	188	178	79	635

Observações: Alunos com matrícula no Ensino Técnico	Total
Cursando o Ensino Médio na Unidade	4
Que fazem o Ensino Médio fora do CPS	49
Que já concluíram o Ensino Médio	375

Etec João Gomes de Araújo - 068.1 - Cd_Cps (Campos do Jordão)	Município	Campos do Jordão
Rua Doutor Altino Arantes, 172 - Abernésia	Região de Governo	Taubaté
CEP 12460-000 Tel.: 12 3645-6225	Região Administrativa	São José dos Campos
e068acad@cps.sp.gov.br / www.etecjga.com		

Eixo Tecnológico, Curso e quantidade de alunos por série (ensino médio ou integrado) ou módulo (ensino técnico)							
Eixo Tecnológico	Curso	Período	Séries / Módulos				Total
			1.º/1.º	2.º/2.º	3.º/3.º	4.º	
Gestão e Negócios	Administração	Noite		35			35
Totais				35			35

Observações: Alunos com matrícula no Ensino Técnico	Total
Que fazem o Ensino Médio fora do CPS	10
Que já concluíram o Ensino Médio	25

Etec Professor Luiz Pires Barbosa - 081	Município	Cândido Mota
Rodovia SP 266 - Km 2 - Água do Jacu - Cx. Postal 25	Região de Governo	Assis
CEP 19880-000 Tel.: 18 3341-1014 18 3341-4448	Região Administrativa	Marília
e081acad@cps.sp.gov.br / www.eteccandidomota.com.br		

Servidores Docentes: 38 Servidores Administrativos: 22

Eixo Tecnológico, Curso e quantidade de alunos por série (ensino médio ou integrado) ou módulo (ensino técnico)							
Eixo Tecnológico	Curso	Período	Séries / Módulos				Total
			1.º/1.º	2.º/2.º	3.º/3.º	4.º	
Gestão e Negócios	Administração	Noite	40	31	34		105
Informação e Comunicação	Informática para Internet	Noite	41		18		59
	Informática para Internet (Etim)	Integral	41				41
Produção Alimentícia	Agroindústria	Noite			30		30
Produção Industrial	Açúcar e Álcool	Noite	40	40	27	23	130
Recursos Naturais	Agronegócio	Noite	40				40
	Agropecuária	Tarde	40				40
	Agropecuária (Etim)	Integral	43	64	66		173
Educação Básica	Ensino Médio	Manhã	40	40	41		121
Totais			325	175	216	23	739

Observações: Alunos com matrícula no Ensino Técnico	Total
Cursando o Ensino Médio na Unidade	64
Que fazem o Ensino Médio fora do CPS	142
Que já concluíram o Ensino Médio	198

Etec Doutor Celso Charuri - 124	Município	Capão Bonito
Avenida Péricles de Freitas, 296 - Terras de Imbiruçu	Região de Governo	Itapeva
CEP 18304-750 Tel.: 15 3542-5514	Região Administrativa	Itapeva
e124acad@cps.sp.gov.br / www.etecdrcelsocharuri.com.br		

Servidores Docentes: 39 Servidores Administrativos: 9

Eixo Tecnológico, Curso e quantidade de alunos por série (ensino médio ou integrado) ou módulo (ensino técnico)							
Eixo Tecnológico	Curso	Período	Séries / Módulos				Total
			1.º/1.º	2.º/2.º	3.º/3.º	4.º	
Gestão e Negócios	Ensino Médio com Habilitação Profissional de Técnico em Administração	Manhã	40				40
	Serviços Jurídicos	Noite	40	33	33		106
Infraestrutura	Edificações	Noite	40	33	35		108
	Edificações (Etim)	Integral			34		34
Turismo, Hospitalidade e Lazer	Turismo Receptivo	Noite		37	21		58
Educação Básica	Ensino Médio	Manhã	80	80	40		200
Totais			200	183	163		546

Observações: Alunos com matrícula no Ensino Técnico	Total
Cursando o Ensino Médio na Unidade	15
Que fazem o Ensino Médio fora do CPS	111
Que já concluíram o Ensino Médio	146

Etec Doutor Celso Charuri - 124.02 - Ext/Etec (EE Dr. Raul Venturelli)	Município	Capão Bonito
Rua Yoiti Ikeda, 170 - Centro	Região de Governo	Itapeva
CEP 18307-040 Tel.: 15 3542-5514	Região Administrativa	Itapeva
e124acad@cps.sp.gov.br / www.etecdrcelsocharuri.com.br		

Eixo Tecnológico, Curso e quantidade de alunos por série (ensino médio ou integrado) ou módulo (ensino técnico)							
Eixo Tecnológico	Curso	Período	Séries / Módulos				Total
			1.º/1.º	2.º/2.º	3.º/3.º	4.º	
Gestão e Negócios	Administração	Noite	30	31	30		91
Totais			30	31	30		91

Observações: Alunos com matrícula no Ensino Técnico	Total
Cursando o Ensino Médio na Unidade	4
Que fazem o Ensino Médio fora do CPS	28
Que já concluíram o Ensino Médio	59

Etec Professor Elias Miguel Júnior - 197.02 - Ext/Etec (EE Cel. Pedro Dias de Campos)	Município	Capela do Alto
Rua João Felipe, 200 - Centro	Região de Governo	Itapetininga
CEP 18195-000 Tel.: 15 3242-6636 15 3242-4168	Região Administrativa	Sorocaba
e197acad@cps.sp.gov.br / www.etecvotorantim.com.br		

Eixo Tecnológico, Curso e quantidade de alunos por série (ensino médio ou integrado) ou módulo (ensino técnico)							
Eixo Tecnológico	Curso	Período	Séries / Módulos				Total
			1.º/1.º	2.º/2.º	3.º/3.º	4.º	
Gestão e Negócios	Administração	Noite		32			32
Informação e Comunicação	Informática	Noite	42				42
Totais			42	32			74

Observações: Alunos com matrícula no Ensino Técnico	Total
Que fazem o Ensino Médio fora do CPS	59
Que já concluíram o Ensino Médio	15

Etec Deputado Ary de Camargo Pedroso - 193.1 - Cd_Cps (Capivari)	Município	Capivari
Rua Madre Valéria, 287 - Centro	Região de Governo	Piracicaba
CEP 13360-000 Tel.: 19 3433-8541 19 3422-3293	Região Administrativa	Metropolitana de Campinas
e193acad@cps.sp.gov.br / www.etcdepiracicaba.com.br		

Eixo Tecnológico, Curso e quantidade de alunos por série (ensino médio ou integrado) ou módulo (ensino técnico)							
Eixo Tecnológico	Curso	Período	Séries / Módulos				Total
			1.º/1.º	2.º/2.º	3.º/3.º	4.º	
Gestão e Negócios	Administração	Noite	40				40
	Logística	Noite	40				40
Totais			80				80

Observações: Alunos com matrícula no Ensino Técnico	Total
Cursando o Ensino Médio na Unidade	1
Que fazem o Ensino Médio fora do CPS	4
Que já concluíram o Ensino Médio	75

Etec de Caragatatuba - 213	Município	Caragatatuba
Avenida Rio Grande do Norte, 480 - Bairro Indaiá	Região de Governo	Caragatatuba
CEP 11665-310 Tel.: 12 3888-1387 12 3888-3661	Região Administrativa	São José dos Campos
e213acad@cps.sp.gov.br / www.etcacaragua.com.br		

Servidores Docentes: 40 Servidores Administrativos: 8

Eixo Tecnológico, Curso e quantidade de alunos por série (ensino médio ou integrado) ou módulo (ensino técnico)							
Eixo Tecnológico	Curso	Período	Séries / Módulos				Total
			1.º/1.º	2.º/2.º	3.º/3.º	4.º	
Ambiente e Saúde	Meio Ambiente (Etim)	Integral	41	37	36		114
	Nutrição e Dietética	Noite			28		28
Gestão e Negócios	Administração	Noite	39		30		69
	Administração (Etim)	Integral	40	37	39		116
	Logística	Noite		38			38
	Serviços Jurídicos	Noite	41				41
Turismo, Hospitalidade e Lazer	Cozinha	Noite		30			30
Totais			161	142	133		436

Observações: Alunos com matrícula no Ensino Técnico	Total
Que fazem o Ensino Médio fora do CPS	68
Que já concluíram o Ensino Médio	138

Etec de Carapicuíba - 144	Município	Carapicuíba
Avenida Francisco Pignatari, 650 - Vila Gustavo Correia	Região de Governo	Grande São Paulo
CEP 06310-390 Tel.: 11 4184-8404 11 4184-8408	Região Administrativa	Grande São Paulo
e144acad@cps.sp.gov.br / www.eteccarapicuiiba.com.br		

Servidores Docentes: 53 Servidores Administrativos: 13

Eixo Tecnológico, Curso e quantidade de alunos por série (ensino médio ou integrado) ou módulo (ensino técnico)								
Eixo Tecnológico	Curso	Período	Séries / Módulos				Total	
			1.º/1.º	2.º/2.º	3.º/3.º	4.º		
Gestão e Negócios	Administração	Tarde	40	75	33		148	
		Noite	40	39	61		140	
	Contabilidade	Tarde		37			37	
		Noite		33			33	
	Ensino Médio com Habilitação Profissional de Técnico em Administração		Manhã	40				40
	Informação e Comunicação		Redes de Computadores	Noite		32		32
Produção Cultural e Design	Comunicação Visual	Manhã			27		27	
		Tarde	40		32		72	
		Noite		39	31		70	
	Multimídia	Tarde		36			36	
		Noite	40	38	35		113	
	Processos Fotográficos	Manhã	40	37	27		104	
		Tarde	40		28		68	
		Noite		38	33		71	
	Totais			280	372	339		991

Observações: Alunos com matrícula no Ensino Técnico	Total
Cursando o Ensino Médio na Unidade	3
Cursando o Ensino Médio em outra Etec	5
Que fazem o Ensino Médio fora do CPS	320
Que já concluíram o Ensino Médio	624

Etec Doutor Francisco Nogueira de Lima - 059	Município	Casa Branca
Rua Coronel Castro, 12 - Centro	Região de Governo	São João da Boa Vista
CEP 13710-000 Tel.: 19 3671-1170 19 3674-2921	Região Administrativa	Metropolitana de Campinas
e059acad@cps.sp.gov.br / www.industrialcb.com.br		

Servidores Docentes: 53 Servidores Administrativos: 16

Eixo Tecnológico, Curso e quantidade de alunos por série (ensino médio ou integrado) ou módulo (ensino técnico)							
Eixo Tecnológico	Curso	Período	Séries / Módulos				Total
			1.º/1.º	2.º/2.º	3.º/3.º	4.º	
Ambiente e Saúde	Enfermagem	Noite		22	23		45
	Farmácia	Noite	40		28		68
	Nutrição e Dietética	Noite		37			37
Gestão e Negócios	Administração	Noite		26			26
	Administração (Etim)	Integral	40	40	37		117
	Comércio	Noite			26		26
	Logística	Noite		29			29
Informação e Comunicação	Informática	Noite	39		31		70
	Informática (Etim)	Integral	40	40	38		118
Produção Alimentícia	Alimentos	Noite	40		23		63
Segurança	Segurança do Trabalho	Noite	40		27		67
Educação Básica	Ensino Médio	Manhã	40	40	40		120
Totais			279	234	273		786

Observações: Alunos com matrícula no Ensino Técnico	Total
Cursando o Ensino Médio na Unidade	56
Que fazem o Ensino Médio fora do CPS	67
Que já concluíram o Ensino Médio	308

Etec Elias Nechar - 054	Município	Catanduva
Rua Guariba, 800 - Jardim Bela Vista	Região de Governo	Catanduva
CEP 15806-355 Tel.: 17 3522-2200 17 3522-2242 17 3522-2408	Região Administrativa	São José do Rio Preto
e054acad@cps.sp.gov.br / www.eliasnechar.com.br		

Servidores Docentes: 69 Servidores Administrativos: 16

Eixo Tecnológico, Curso e quantidade de alunos por série (ensino médio ou integrado) ou módulo (ensino técnico)							
Eixo Tecnológico	Curso	Período	Séries / Módulos				Total
			1.º/1.º	2.º/2.º	3.º/3.º	4.º	
Ambiente e Saúde	Enfermagem	Manhã		38			38
		Tarde			40	35	75
	Enfermagem no Atendimento em Urgência e Emergência Intra e Extra Hospitalar - Especialização	Noite				30	30
	Meio Ambiente	Noite	35				35
Controle e Processos Industriais	Mecânica	Noite		38	38	35	111
Gestão e Negócios	Administração	Noite	39	33	34		106
	Administração (Etim)	Integral	40	40	40		120
Informação e Comunicação	Ensino Médio com Qualificação Profissional de Administrador de Banco de Dados	Tarde	36				36
	Informática	Noite			33		33
	Informática (Etim)	Integral	40	40	39		119
	Informática para Internet	Noite		32			32
Infraestrutura	Edificações	Noite	40	39	31		110
	Edificações (Etim)	Integral	40	37	35		112
Produção Industrial	Açúcar e Álcool	Noite			25		25
	Química	Noite		34		29	63
	Química (Etim)	Integral	40	38	35		113
Totais			310	369	350	129	1.158

Observações: Alunos com matrícula no Ensino Técnico	Total
Que fazem o Ensino Médio fora do CPS	148
Que já concluíram o Ensino Médio	510

Etec Prefeito José Esteves - 072	Município	Cerqueira Cesar
Rodovia Donato Francisco Sassi, Km 5 - Bairro Macucão - Caixa Postal 01	Região de Governo	Avaré
CEP 18760-000 Tel.: 14 3714-6175	Região Administrativa	Sorocaba
e072acad@cps.sp.gov.br / www.etecerqueira.com.br		

Servidores Docentes: 32 Servidores Administrativos: 19

Eixo Tecnológico, Curso e quantidade de alunos por série (ensino médio ou integrado) ou módulo (ensino técnico)							
Eixo Tecnológico	Curso	Período	Séries / Módulos				Total
			1.º/1.º	2.º/2.º	3.º/3.º	4.º	
Ambiente e Saúde	Meio Ambiente	Noite		27			27
Gestão e Negócios	Administração	Noite	35				35
	Administração (Etim)	Integral	35				35
Informação e Comunicação	Informática	Noite		26			26
Produção Alimentícia	Agroindústria	Noite			24		24
	Alimentos	Noite	35				35
Recursos Naturais	Agropecuária	Noite	35				35
	Agropecuária (Etim)	Integral	35	57	44		136
Totais			175	110	68		353

Observações: Alunos com matrícula no Ensino Técnico	Total
Cursando o Ensino Médio na Unidade	3
Que fazem o Ensino Médio fora do CPS	22
Que já concluíram o Ensino Médio	157

Etec de Cerquilha - 248	Município	Cerquilha
Rua Vereador Mario Pillon, 1.001 - Jardim São Francisco	Região de Governo	Itapetininga
CEP 18520-000 Tel.: 15 3384-4743 11 3384-3778	Região Administrativa	Sorocaba
e248acad@cps.sp.gov.br / www.etecdecerquilha.blogspot.com.br		

Servidores Docentes: 23 Servidores Administrativos: 3

Eixo Tecnológico, Curso e quantidade de alunos por série (ensino médio ou integrado) ou módulo (ensino técnico)							
Eixo Tecnológico	Curso	Período	Séries / Módulos				Total
			1.º/1.º	2.º/2.º	3.º/3.º	4.º	
Gestão e Negócios	Administração	Noite	40	36	30		106
	Administração (Etim)	Integral	40	40	77		157
	Logística	Noite	40				40
	Logística (Etim)	Integral	40	42	36		118
Totais			160	118	143		421

Observações: Alunos com matrícula no Ensino Técnico	Total
Que fazem o Ensino Médio fora do CPS	21
Que já concluíram o Ensino Médio	125

Etec Salles Gomes - 101.6 - Cd_Cps (Cesário Lange)	Município	Cesário Lange
Rua do Comércio, 691 - Centro	Região de Governo	Itapetininga
CEP 18285-000 Tel.: 15 3251-6584 15 3205-2202	Região Administrativa	Sorocaba
e101acad@cps.sp.gov.br / www.etecsalesgomes.com.br		

Eixo Tecnológico, Curso e quantidade de alunos por série (ensino médio ou integrado) ou módulo (ensino técnico)							
Eixo Tecnológico	Curso	Período	Séries / Módulos				Total
			1.º/1.º	2.º/2.º	3.º/3.º	4.º	
Gestão e Negócios	Recursos Humanos	Noite			24		24
Totais					24		24

Observações: Alunos com matrícula no Ensino Técnico	Total
Que fazem o Ensino Médio fora do CPS	4
Que já concluíram o Ensino Médio	20

Etec Professor Pedro Leme Brisolla Sobrinho - 097.1 - Cd_Cps (Chavantes)	Município	Chavantes
Rua Maestro Carlos Gomes, 551 - Centro	Região de Governo	Ourinhos
CEP 18970-000 Tel.: 14 3344-1408 14 3344-1506	Região Administrativa	Marília
e097acad@cps.sp.gov.br / www.etecipaussu.com.br		

Eixo Tecnológico, Curso e quantidade de alunos por série (ensino médio ou integrado) ou módulo (ensino técnico)							
Eixo Tecnológico	Curso	Período	Séries / Módulos				Total
			1.º/1.º	2.º/2.º	3.º/3.º	4.º	
Gestão e Negócios	Recursos Humanos	Noite			31		31
Totais					31		31

Observações: Alunos com matrícula no Ensino Técnico	Total
Que fazem o Ensino Médio fora do CPS	2
Que já concluíram o Ensino Médio	29

Etec Doutor Nelson Alves Vianna - 246.1 - Cd_Cps (Conchas)	Município	Conchas
Avenida Elias Thomazela, 264 - Vila Seminário	Região de Governo	Botucatu
CEP 18570-000 Tel.: 15 3285-2219	Região Administrativa	Sorocaba
e246acad@cps.sp.gov.br / www.etectiete.com.br		

Eixo Tecnológico, Curso e quantidade de alunos por série (ensino médio ou integrado) ou módulo (ensino técnico)							
Eixo Tecnológico	Curso	Período	Séries / Módulos				Total
			1.º/1.º	2.º/2.º	3.º/3.º	4.º	
Gestão e Negócios	Marketing	Noite		23			23
Totais				23			23

Observações: Alunos com matrícula no Ensino Técnico	Total
Que já concluíram o Ensino Médio	23

Etec Trajano Camargo - 104.02 - Ext/Etec (EE Célio Rodrigues Alves)	Município	Cosmópolis
Rua dos Sorocabanos, s/nº - Jardim das Andorinhas	Região de Governo	Metropolitana de Campinas
CEP 13150-000 Tel.: 19 3441-8838 19 3441-7836	Região Administrativa	Metropolitana de Campinas
e104acad@cps.sp.gov.br / www.trajanocamargo.com.br		

Eixo Tecnológico, Curso e quantidade de alunos por série (ensino médio ou integrado) ou módulo (ensino técnico)							
Eixo Tecnológico	Curso	Período	Séries / Módulos				Total
			1.º/1.º	2.º/2.º	3.º/3.º	4.º	
Gestão e Negócios	Administração	Noite	40	39			79
	Logística	Noite			28		28
Totais			40	39	28		107

Observações: Alunos com matrícula no Ensino Técnico	Total
Que fazem o Ensino Médio fora do CPS	81
Que já concluíram o Ensino Médio	26

Etec de Cotia - 222	Município	Cotia
Rua Topázio, 555 - Jardim Nomura	Região de Governo	Grande São Paulo
CEP 06717-235 Tel.: 11 4148-2099 11 4614-3093	Região Administrativa	Grande São Paulo
e222acad@cps.sp.gov.br / www.etecdecotia.com.br		

Servidores Docentes: 22 Servidores Administrativos: 7

Eixo Tecnológico, Curso e quantidade de alunos por série (ensino médio ou integrado) ou módulo (ensino técnico)							
Eixo Tecnológico	Curso	Período	Séries / Módulos				Total
			1.º/1.º	2.º/2.º	3.º/3.º	4.º	
Gestão e Negócios	Administração	Noite	40	34	37		111
	Administração (Etim)	Integral	40	40	38		118
	Contabilidade	Noite			29		29
Informação e Comunicação	Informática	Tarde			28		28
		Noite	40				40
	Redes de Computadores	Tarde		36			36
Turismo, Hospitalidade e Lazer	Eventos	Noite		34	19		53
Educação Básica	Ensino Médio	Manhã	40	40	40		120
Totais			160	184	191		535

Observações: Alunos com matrícula no Ensino Técnico	Total
Cursando o Ensino Médio na Unidade	10
Que fazem o Ensino Médio fora do CPS	58
Que já concluíram o Ensino Médio	229

Etec Professor José Sant' Ana de Castro - 077	Município	Cruzeiro
Rua Dr. Othon Barcellos, s/nº - Centro	Região de Governo	Cruzeiro
CEP 12730-010 Tel.: 12 3144-1207 12 3144-8076	Região Administrativa	São José dos Campos
e077acad@cps.sp.gov.br / www.etesantanadecastro.xpg.com.br		

Servidores Docentes: 67 Servidores Administrativos: 20

Eixo Tecnológico, Curso e quantidade de alunos por série (ensino médio ou integrado) ou módulo (ensino técnico)							
Eixo Tecnológico	Curso	Período	Séries / Módulos				Total
			1.º/1.º	2.º/2.º	3.º/3.º	4.º	
Ambiente e Saúde	Enfermagem	Noite	40	35	39	33	147
	Meio Ambiente	Noite			26		26
	Nutrição e Dietética	Noite	40		26		66
Controle e Processos Industriais	Mecânica	Noite	40	38	38	38	154
	Mecânica (Etim)	Integral	40	39	35		114
Gestão e Negócios	Administração	Noite	40	34	36		110
	Logística	Noite		35			35
	Marketing	Noite	40	35			75
Informação e Comunicação	Informática	Noite	40	33	27		100
	Informática (Etim)	Integral	40	40	37		117
Infraestrutura	Edificações	Noite	39	30	22		91
Educação Básica	Ensino Médio	Manhã	120	80	120		320
Totais			479	399	406	71	1.355

Observações: Alunos com matrícula no Ensino Técnico	Total
Cursando o Ensino Médio na Unidade	76
Que fazem o Ensino Médio fora do CPS	114
Que já concluíram o Ensino Médio	614

Etec de Cubatão - 181	Município	Cubatão
Rua Tamoyo, 230 - Vila Couto	Região de Governo	Baixada Santista
CEP 11510-160 Tel.: 13 3375-2175 13 3372-8976	Região Administrativa	Baixada Santista
e181acad@cps.sp.gov.br / www.etecubatao.com.br		

Servidores Docentes: 43 Servidores Administrativos: 8

Eixo Tecnológico, Curso e quantidade de alunos por série (ensino médio ou integrado) ou módulo (ensino técnico)							
Eixo Tecnológico	Curso	Período	Séries / Módulos				Total
			1.º/1.º	2.º/2.º	3.º/3.º	4.º	
Ambiente e Saúde	Meio Ambiente	Noite		29	31		60
	Meio Ambiente (Etim)	Integral	40	40	37		117
Gestão e Negócios	Administração (Etim)	Integral	40	39	40		119
	Logística	Noite	40	40	38		118
	Logística (Etim)	Integral	40	40	39		119
Totais			160	188	185		533

Observações: Alunos com matrícula no Ensino Técnico	Total
Que fazem o Ensino Médio fora do CPS	44
Que já concluíram o Ensino Médio	134

Etec de Cubatão - 181.01 - Ext/Etec (EE Afonso Schmidt)	Município	Cubatão
Rua Bernardo Pinto, 94-96 - Centro	Região de Governo	Baixada Santista
CEP 11510-260 Tel.: 13 3375-2175	Região Administrativa	Baixada Santista
e181acad@cps.sp.gov.br / www.etecubatao.com.br		

Eixo Tecnológico, Curso e quantidade de alunos por série (ensino médio ou integrado) ou módulo (ensino técnico)							
Eixo Tecnológico	Curso	Período	Séries / Módulos				Total
			1.º/1.º	2.º/2.º	3.º/3.º	4.º	
Gestão e Negócios	Administração	Noite	40	33	38		111
	Contabilidade	Noite	40	36	33		109
Informação e Comunicação	Informática	Noite			26		26
Totais			80	69	97		246

Observações: Alunos com matrícula no Ensino Técnico	Total
Cursando o Ensino Médio na Unidade	1
Que fazem o Ensino Médio fora do CPS	58
Que já concluíram o Ensino Médio	187

Etec Professor Alfredo de Barros Santos - 026.1 - Cd_Cps (Cunha)	Município	Cunha
Rua Pedro Daher, 445 - Bairro Areão	Região de Governo	Guaratinguetá
CEP 12530-000 Tel.: 12 3125-2266 12 3125-3821	Região Administrativa	São José dos Campos
e026acad@cps.sp.gov.br / www.eteabs.com.br		

Eixo Tecnológico, Curso e quantidade de alunos por série (ensino médio ou integrado) ou módulo (ensino técnico)							
Eixo Tecnológico	Curso	Período	Séries / Módulos				Total
			1.º/1.º	2.º/2.º	3.º/3.º	4.º	
Gestão e Negócios	Administração	Noite		37			37
Totais				37			37

Observações: Alunos com matrícula no Ensino Técnico	Total
Que fazem o Ensino Médio fora do CPS	12
Que já concluíram o Ensino Médio	25

Etec Professor Jadyr Salles - 202.1 - Cd_Cps (Descalvado)	Município	Descalvado
Rua Doutor Cândido Rodrigues, 20	Região de Governo	São Carlos
CEP 13690-000 Tel.: 19 3589-1732	Região Administrativa	Central
e202acad@cps.sp.gov.br / www.etecprofessorjadyrsalles.com.br		

Eixo Tecnológico, Curso e quantidade de alunos por série (ensino médio ou integrado) ou módulo (ensino técnico)							
Eixo Tecnológico	Curso	Período	Séries / Módulos				Total
			1.º/1.º	2.º/2.º	3.º/3.º	4.º	
Gestão e Negócios	Logística	Noite	40				40
	Recursos Humanos	Noite	40				40
Totais			80				80

Observações: Alunos com matrícula no Ensino Técnico	Total
Que fazem o Ensino Médio fora do CPS	15
Que já concluíram o Ensino Médio	65

Etec Juscelino Kubitschek de Oliveira - 166	Município	Diadema
Rua Guarani, 735 - Serraria	Região de Governo	Grande São Paulo
CEP 09991-060 Tel.: 11 4056-1302 11 4043-2447	Região Administrativa	Grande São Paulo
e166acad@cps.sp.gov.br / www.etecjk.com		

Servidores Docentes: 63 Servidores Administrativos: 10

Eixo Tecnológico, Curso e quantidade de alunos por série (ensino médio ou integrado) ou módulo (ensino técnico)							
Eixo Tecnológico	Curso	Período	Séries / Módulos				Total
			1.º/1.º	2.º/2.º	3.º/3.º	4.º	
Gestão e Negócios	Administração	Tarde	40	31	34		105
		Noite	40	38	37		115
	Administração (Etim)	Integral	40	38	38		116
	Logística	Noite	40	40	26		106
Informação e Comunicação	Informática	Tarde	40	31	37		108
	Informática para Internet	Noite	40	28	18		86
Educação Básica	Ensino Médio	Manhã	80	80	80		240
Totais			320	286	270		876

Observações: Alunos com matrícula no Ensino Técnico	Total
Cursando o Ensino Médio na Unidade	26
Que fazem o Ensino Médio fora do CPS	136
Que já concluíram o Ensino Médio	358

Etec Joaquim Ferreira do Amaral - 070.3 - Cd_Cps (Dois Córregos)	Município	Dois Córregos
Praça Francisco Simões, 39 - Centro	Região de Governo	Jaú
CEP 17300-000 Tel.: 14 3624-8585 14 3622-3566	Região Administrativa	Bauru
e070acad@cps.sp.gov.br / www.etecjau.com.br		

Eixo Tecnológico, Curso e quantidade de alunos por série (ensino médio ou integrado) ou módulo (ensino técnico)							
Eixo Tecnológico	Curso	Período	Séries / Módulos				Total
			1.º/1.º	2.º/2.º	3.º/3.º	4.º	
Gestão e Negócios	Recursos Humanos	Noite			31		31
Totais					31		31

Observações: Alunos com matrícula no Ensino Técnico	Total
Que fazem o Ensino Médio fora do CPS	6
Que já concluíram o Ensino Médio	25

Etec Professora Carmelina Barbosa - 052	Município	Dracena
Rodovia Com. João Ribeiro Barros - Km 653 - Bairro das Antas - Caixa Postal 158	Região de Governo	Dracena
CEP 17900-000 Tel.: 18 3822-4448 18 3822-0263	Região Administrativa	Presidente Prudente
e052acad@cps.sp.gov.br / http://etedracena.wixsite.com/etec		

Servidores Docentes: 43 Servidores Administrativos: 19

Eixo Tecnológico, Curso e quantidade de alunos por série (ensino médio ou integrado) ou módulo (ensino técnico)							
Eixo Tecnológico	Curso	Período	Séries / Módulos				Total
			1.º/1.º	2.º/2.º	3.º/3.º	4.º	
Ambiente e Saúde	Enfermagem	Noite		37	35		72
Informação e Comunicação	Informática	Noite		31	17		48
Produção Alimentícia	Alimentos	Noite	40	31			71
Produção Industrial	Química	Noite	40		37		77
	Química (Etim)	Integral	40	39	31		110
Recursos Naturais	Agropecuária (Etim)	Integral	40	37	29		106
Totais			160	175	149		484

Observações: Alunos com matrícula no Ensino Técnico	Total
Cursando o Ensino Médio na Unidade	5
Que fazem o Ensino Médio fora do CPS	64
Que já concluíram o Ensino Médio	199

Etec Professora Carmelina Barbosa - 052.01 - Ext/Etec (EE Alfredo Machado)	Município	Dracena
Rua Otto Lara Resende, 21 - Jardim Brasilândia	Região de Governo	Dracena
CEP 17900-000 Tel.: 18 3822-4448	Região Administrativa	Presidente Prudente
e052acad@cps.sp.gov.br / www.etedracena.wix.com/etec		

Eixo Tecnológico, Curso e quantidade de alunos por série (ensino médio ou integrado) ou módulo (ensino técnico)							
Eixo Tecnológico	Curso	Período	Séries / Módulos				Total
			1.º/1.º	2.º/2.º	3.º/3.º	4.º	
Gestão e Negócios	Administração	Noite	40	39			79
Totais			40	39			79

Observações: Alunos com matrícula no Ensino Técnico	Total
Cursando o Ensino Médio na Unidade	2
Que fazem o Ensino Médio fora do CPS	18
Que já concluíram o Ensino Médio	59

Etec José Martimiano da Silva - 074.7 - Cd_Cps (Dumont)	Município	Dumont
Rua João Negro, 412 - Jardim Adelaide	Região de Governo	Ribeirão Preto
CEP 14120-000 Tel.: 16 3610-8374	Região Administrativa	Ribeirão Preto
e074acad@cps.sp.gov.br / www.industrialrp.com.br		

Eixo Tecnológico, Curso e quantidade de alunos por série (ensino médio ou integrado) ou módulo (ensino técnico)							
Eixo Tecnológico	Curso	Período	Séries / Módulos				Total
			1.º/1.º	2.º/2.º	3.º/3.º	4.º	
Gestão e Negócios	Recursos Humanos	Noite			33		33
Totais					33		33

Observações: Alunos com matrícula no Ensino Técnico	Total
Que fazem o Ensino Médio fora do CPS	9
Que já concluíram o Ensino Médio	24

Etec de Embu - 241	Município	Embu das Artes
Rua Marcelino Pinto Teixeira, 529 - Parque Industrial Ramos de Freitas	Região de Governo	Grande São Paulo
CEP 06816-000 Tel.: 11 4778-1168 11 4778-1178	Região Administrativa	Grande São Paulo
e241acad@cps.sp.gov.br / www.etecdeembu.com.br		

Servidores Docentes: 52 Servidores Administrativos: 6

Eixo Tecnológico, Curso e quantidade de alunos por série (ensino médio ou integrado) ou módulo (ensino técnico)							
Eixo Tecnológico	Curso	Período	Séries / Módulos				Total
			1.º/1.º	2.º/2.º	3.º/3.º	4.º	
Controle e Processos Industriais	Eletrônica	Noite	40	39	33	31	143
Gestão e Negócios	Administração	Noite	40	35	39		114
	Administração (Etim)	Integral	40	41	38		119
	Contabilidade	Tarde	40	38	38		116
	Logística	Tarde	40				40
		Noite		38	34		72
Informação e Comunicação	Informática	Noite	40	36	27		103
	Redes de Computadores	Tarde	40	34	38		112
Educação Básica	Ensino Médio	Manhã	40	40	40		120
Totais			320	301	287	31	939

Observações: Alunos com matrícula no Ensino Técnico	Total
Cursando o Ensino Médio na Unidade	14
Que fazem o Ensino Médio fora do CPS	307
Que já concluíram o Ensino Médio	379

Etec Doutor Carolino da Motta e Silva - 047	Município	Espírito Santo do Pinhal
Rodovia SP 346 - Km 204 - Morro Azul	Região de Governo	São João da Boa Vista
CEP 13990-000 Tel.: 19 3651-1229 19 3651-5386	Região Administrativa	Metropolitana de Campinas
e047acad@cps.sp.gov.br / www.etecpinhal.com.br		

Servidores Docentes: 50 Servidores Administrativos: 22

Eixo Tecnológico, Curso e quantidade de alunos por série (ensino médio ou integrado) ou módulo (ensino técnico)							
Eixo Tecnológico	Curso	Período	Séries / Módulos				Total
			1.º/1.º	2.º/2.º	3.º/3.º	4.º	
Ambiente e Saúde	Meio Ambiente (Etim)	Integral	40	35	28		103
Informação e Comunicação	Informática	Noite			26		26
	Informática para Internet	Noite	40	31			71
	Informática para Internet (Etim)	Integral	40	40	38		118
Recursos Naturais	Agropecuária (Etim)	Integral	80	65	59		204
Totais			200	171	151		522

Observações: Alunos com matrícula no Ensino Técnico	Total
Cursando o Ensino Médio na Unidade	4
Que fazem o Ensino Médio fora do CPS	39
Que já concluíram o Ensino Médio	54

Etec Doutor Carolino da Motta e Silva - 047.01 - Ext/Etec (EE Cardeal Leme)	Município	Espírito Santo do Pinhal
Praça Presidente Kennedy, 36	Região de Governo	São João da Boa Vista
CEP 13990-000 Tel.: 19 3651-1229 19 3651-5386	Região Administrativa	Metropolitana de Campinas
e047acad@cps.sp.gov.br / www.etecpinhal.com.br		

Eixo Tecnológico, Curso e quantidade de alunos por série (ensino médio ou integrado) ou módulo (ensino técnico)							
Eixo Tecnológico	Curso	Período	Séries / Módulos				Total
			1.º/1.º	2.º/2.º	3.º/3.º	4.º	
Gestão e Negócios	Administração	Noite	40	38	36		114
	Contabilidade	Noite	40				40
	Finanças	Noite			28		28
	Logística	Noite		33			33
Totais			80	71	64		215

Observações: Alunos com matrícula no Ensino Técnico	Total
Cursando o Ensino Médio na Unidade	9
Que fazem o Ensino Médio fora do CPS	69
Que já concluíram o Ensino Médio	137

Etec Professor Armando José Farinazzo - 138.4 - Cd_Cps (Estrela d'Oeste)	Município	Estrela d'Oeste
Rua Rio de Janeiro, 860 - Centro	Região de Governo	Fernandópolis
CEP: 15650-000 Tel.: 17 3462-3030 17 3462-3311 17 3442-7505	Região Administrativa	São José do Rio Preto
e138acad@cps.sp.gov.br / www.etecfernandopolis.com.br		

Eixo Tecnológico, Curso e quantidade de alunos por série (ensino médio ou integrado) ou módulo (ensino técnico)							
Eixo Tecnológico	Curso	Período	Séries / Módulos				Total
			1.º/1.º	2.º/2.º	3.º/3.º	4.º	
Gestão e Negócios	Comércio	Noite		37			37
Totais				37			37

Observações: Alunos com matrícula no Ensino Técnico	Total
Que fazem o Ensino Médio fora do CPS	27
Que já concluíram o Ensino Médio	10

Etec Professora Terezinha Monteiro dos Santos - 140.3 - Cd_Cps (Fartura)	Município	Fartura
Rua Belgrave Teixeira de Carvalho, 150 - Vila Nova	Região de Governo	Itapeva
CEP: 18870-000 Tel.: 14 3762-1401 14 3762-1755	Região Administrativa	Itapeva
e140acad@cps.sp.gov.br / www.etectaquaritiba.com.br		

Eixo Tecnológico, Curso e quantidade de alunos por série (ensino médio ou integrado) ou módulo (ensino técnico)							
Eixo Tecnológico	Curso	Período	Séries / Módulos				Total
			1.º/1.º	2.º/2.º	3.º/3.º	4.º	
Gestão e Negócios	Contabilidade	Noite			26		26
Totais					26		26

Observações: Alunos com matrícula no Ensino Técnico	Total
Que fazem o Ensino Médio fora do CPS	5
Que já concluíram o Ensino Médio	21

Etec Professor Armando José Farinazzo - 138	Município	Fernandópolis
Avenida Geraldo Roquete, 135 - Jardim Paulista	Região de Governo	Fernandópolis
CEP 15600-000 Tel.: 17 3462-3030 17 3462-3311 17 3442-7505	Região Administrativa	São José do Rio Preto
e138acad@cps.sp.gov.br / www.etecfernandopolis.com.br		

Servidores Docentes: 75 Servidores Administrativos: 10

Eixo Tecnológico, Curso e quantidade de alunos por série (ensino médio ou integrado) ou módulo (ensino técnico)							
Eixo Tecnológico	Curso	Período	Séries / Módulos				Total
			1.º/1.º	2.º/2.º	3.º/3.º	4.º	
Gestão e Negócios	Administração	Noite	40	36	23		99
	Secretariado	Noite		33			33
Informação e Comunicação	Informática	Noite		33			33
	Informática para Internet	Tarde	40				40
		Noite			32		32
	Informática para Internet (Etim)	Integral			40		40
Produção Industrial	Açúcar e Álcool	Tarde			21		21
		Noite	40				40
	Química (Etim)	Integral	40	40			80
Recursos Naturais	Mecanização Agrícola	Noite			30	27	57
Segurança	Segurança do Trabalho	Noite		35			35
Educação Básica	Ensino Médio	Manhã	40	40	40		120
Totais			200	217	186	27	630

Observações: Alunos com matrícula no Ensino Técnico	Total
Cursando o Ensino Médio na Unidade	28
Que fazem o Ensino Médio fora do CPS	211
Que já concluíram o Ensino Médio	151

Etec Professor Armando José Farinazzo - 138.01 - Ext/Etec (EE Carlos Barozzi)	Município	Fernandópolis
Avenida Carlos Barozzi, 607 - Brasilândia	Região de Governo	Fernandópolis
CEP 15600-000 Tel.: 17 3462-3030 17 3462-3311 17 3442-7505	Região Administrativa	São José do Rio Preto
e138acad@cps.sp.gov.br / www.etecfernandopolis.com.br		

Eixo Tecnológico, Curso e quantidade de alunos por série (ensino médio ou integrado) ou módulo (ensino técnico)							
Eixo Tecnológico	Curso	Período	Séries / Módulos				Total
			1.º/1.º	2.º/2.º	3.º/3.º	4.º	
Gestão e Negócios	Contabilidade	Noite		23	26		49
	Serviços Jurídicos	Noite	41		29		70
Totais			41	23	55		119

Observações: Alunos com matrícula no Ensino Técnico	Total
Cursando o Ensino Médio na Unidade	4
Que fazem o Ensino Médio fora do CPS	65
Que já concluíram o Ensino Médio	50

Etec Professor Armando José Farinazzo - 138.02 - Ext/Etec (EE Armelindo Ferrari)	Município	Fernandópolis
Avenida dos Mininel, 447 Bairro Coester	Região de Governo	Fernandópolis
CEP 15600-000 Tel.: 17 3462-3030 17 3462-3311 17 3442-7505	Região Administrativa	São José do Rio Preto
e138acad@cps.sp.gov.br / www.etecfernandopolis.com.br		

Eixo Tecnológico, Curso e quantidade de alunos por série (ensino médio ou integrado) ou módulo (ensino técnico)							
Eixo Tecnológico	Curso	Período	Séries / Módulos				Total
			1.º/1.º	2.º/2.º	3.º/3.º	4.º	
Gestão e Negócios	Administração (Etim)*	Integral	40				40
Totais			40				40

(*) Ensino Médio na escola da Secretaria de Educação e Ensino Técnico na Etec do Centro Paula Souza.

Etec Professor Armando José Farinazzo - 138.03 - Ext/Etec (EE Líbero de Almeida Silveiras)	Município	Fernandópolis
Rua Amapá, 879 Jardim América	Região de Governo	Fernandópolis
CEP 15600-000 Tel.: 17 3462-3311	Região Administrativa	São José do Rio Preto
e138acad@cps.sp.gov.br / www.etecfernandopolis.com.br		

Eixo Tecnológico, Curso e quantidade de alunos por série (ensino médio ou integrado) ou módulo (ensino técnico)							
Eixo Tecnológico	Curso	Período	Séries / Módulos				Total
			1.º/1.º	2.º/2.º	3.º/3.º	4.º	
Gestão e Negócios	Administração (Etim)*	Integral		40	36		76
	Serviços Jurídicos (Etim)*	Integral	41	40	35		116
Totais			41	80	71		192

(*) Ensino Médio na escola da Secretaria de Educação e Ensino Técnico na Etec do Centro Paula Souza.

Etec de Ferraz de Vasconcelos - 170	Município	Ferraz de Vasconcelos
Avenida Governador Jânio Quadros, 2.000 - Parque São Francisco	Região de Governo	Grande São Paulo
CEP 08526-000 Tel.: 11 4679-6145 11 4675-4545	Região Administrativa	Grande São Paulo
e170acad@cps.sp.gov.br / www.etecferraz.com.br		

Servidores Docentes: 48 Servidores Administrativos: 12

Eixo Tecnológico, Curso e quantidade de alunos por série (ensino médio ou integrado) ou módulo (ensino técnico)							
Eixo Tecnológico	Curso	Período	Séries / Módulos				Total
			1.º/1.º	2.º/2.º	3.º/3.º	4.º	
Gestão e Negócios	Administração	Noite	40	37	34		111
	Administração (Etim)	Integral	40	43	38		121
	Logística	Noite	40	38	30		108
Informação e Comunicação	Ensino Médio com Qualificação Profissional de Administrador de Banco de Dados	Tarde	40				40
	Informática (Etim)	Integral	40	39	39		118
Segurança	Segurança do Trabalho	Noite	40	36	30		106
Educação Básica	Ensino Médio	Manhã	40	40	40		120
Totais			280	233	211		724

Observações: Alunos com matrícula no Ensino Técnico	Total
Cursando o Ensino Médio na Unidade	2
Que fazem o Ensino Médio fora do CPS	80
Que já concluíram o Ensino Médio	243

Etec Professor Carmelino Correa Júnior - 046	Município	Franca
Rodovia Cândido Portinari, Km 405 - City Petrópolis	Região de Governo	Franca
CEP 14407-000 Tel.: 16 3703-8035 16 3703-8226 16 3703-7712	Região Administrativa	Franca
e046acad@cps.sp.gov.br / www.escolaagricolafranca.com.br		

Servidores Docentes: 28 Servidores Administrativos: 17

Eixo Tecnológico, Curso e quantidade de alunos por série (ensino médio ou integrado) ou módulo (ensino técnico)							
Eixo Tecnológico	Curso	Período	Séries / Módulos				Total
			1.º/1.º	2.º/2.º	3.º/3.º	4.º	
Ambiente e Saúde	Meio Ambiente	Noite	40		32		72
Produção Industrial	Curtimento	Noite			22		22
Recursos Naturais	Agronegócio	Noite		45			45
	Agropecuária	Tarde	40		31		71
	Agropecuária (Etim)	Integral	40	39	36		115
	Cafecultura	Noite	40		30		70
Educação Básica	Ensino Médio	Manhã	40	37	39		116
Totais			200	121	190		511

Observações: Alunos com matrícula no Ensino Técnico	Total
Cursando o Ensino Médio na Unidade	37
Cursando o Ensino Médio em outra Etec	1
Que fazem o Ensino Médio fora do CPS	21
Que já concluíram o Ensino Médio	221

Etec Doutor Júlio Cardoso - 078	Município	Franca
Rua General Carneiro, 1.675 - Centro	Região de Governo	Franca
CEP 14400-500 Tel.: 16 3721-8133 16 3724-0277	Região Administrativa	Franca
e078acad@cps.sp.gov.br / www.escolaindustrial.com.br		

Servidores Docentes: 81 Servidores Administrativos: 16

Eixo Tecnológico, Curso e quantidade de alunos por série (ensino médio ou integrado) ou módulo (ensino técnico)							
Eixo Tecnológico	Curso	Período	Séries / Módulos				Total
			1.º/1.º	2.º/2.º	3.º/3.º	4.º	
Ambiente e Saúde	Enfermagem	Manhã	40	39	34	37	150
Controle e Processos Industriais	Automação Industrial	Noite	40			18	58
	Eletrotécnica	Noite	40	33	29		102
	Eletrônica	Noite		29			29
	Mecatrônica	Tarde	40		26		66
	Mecânica	Noite			36		36
Gestão e Negócios	Administração	Noite	40	39	38		117
	Administração (Etim)	Integral	40	40	38		118
	Contabilidade	Noite	40	32	26		98
	Logística	Noite	40		30		70
	Secretariado	Noite	40	33	28		101
Informação e Comunicação	Informática (Etim)	Integral	40	39	39		118
Educação Básica	Ensino Médio	Manhã	120	120	116		356
Totais			520	404	440	55	1.419

Observações: Alunos com matrícula no Ensino Técnico	Total
Cursando o Ensino Médio na Unidade	20
Que fazem o Ensino Médio fora do CPS	123
Que já concluíram o Ensino Médio	684

Etec de Francisco Morato - 231	Município	Francisco Morato
Rua Tupinambás, 572 - Jardim Nova Belém	Região de Governo	Grande São Paulo
CEP 07909-065 Tel.: 11 4488-2192 11 4489-4964 11 4489-4875	Região Administrativa	Grande São Paulo
e231acad@cps.sp.gov.br / www.etecmorato.com.br		

Servidores Docentes: 29 Servidores Administrativos: 6

Eixo Tecnológico, Curso e quantidade de alunos por série (ensino médio ou integrado) ou módulo (ensino técnico)							
Eixo Tecnológico	Curso	Período	Séries / Módulos				Total
			1.º/1.º	2.º/2.º	3.º/3.º	4.º	
Gestão e Negócios	Administração	Noite	40	40	33		113
	Administração (Etim)	Integral	40	40			80
	Comércio	Noite		27			27
	Contabilidade	Noite	40		29		69
	Logística (Etim)	Integral	40				40
Informação e Comunicação	Informática	Noite	40	20	29		89
	Informática para Internet (Etim)	Integral	41	40	38		119
Educação Básica	Ensino Médio	Manhã		40	80		120
Totais			241	207	209		657

Observações: Alunos com matrícula no Ensino Técnico	Total
Cursando o Ensino Médio na Unidade	10
Que fazem o Ensino Médio fora do CPS	90
Que já concluíram o Ensino Médio	198

Etec Doutor Emilio Hernandez Aguilar - 142	Município	Franco da Rocha
Estrada do Governo - km 42, s/nº - Bairro Pouso Alegre	Região de Governo	Grande São Paulo
CEP 07859-340 Tel.: 11 4449-3115 11 4443-6222 11 4443-6777	Região Administrativa	Grande São Paulo
e142acad@cps.sp.gov.br / www.etecfran.com.br		

Servidores Docentes: 54 Servidores Administrativos: 10

Eixo Tecnológico, Curso e quantidade de alunos por série (ensino médio ou integrado) ou módulo (ensino técnico)							
Eixo Tecnológico	Curso	Período	Séries / Módulos				Total
			1.º/1.º	2.º/2.º	3.º/3.º	4.º	
Gestão e Negócios	Administração	Tarde	40	38	40		118
		Noite	40	39	33		112
	Logística	Tarde	40	40	36		116
		Noite	40	40	41		121
Informação e Comunicação	Informática	Tarde	40	38	37		115
		Noite	40	39	30		109
Educação Básica	Ensino Médio	Manhã	120	123	122		365
Totais			360	357	339		1.056

Observações: Alunos com matrícula no Ensino Técnico	Total
Cursando o Ensino Médio na Unidade	37
Que fazem o Ensino Médio fora do CPS	296
Que já concluíram o Ensino Médio	358

Etec Monsenhor Antônio Magliano - 088	Município	Garça
Praça Dr. Martinho Funchal de Barros, 277 - Bairro Williams	Região de Governo	Marília
CEP 17400-000 Tel.: 14 3471-0099 14 3406-5870	Região Administrativa	Marília
e088acad@cps.sp.gov.br / www.etecmam.com.br		

Servidores Docentes: 65 Servidores Administrativos: 22

Eixo Tecnológico, Curso e quantidade de alunos por série (ensino médio ou integrado) ou módulo (ensino técnico)							
Eixo Tecnológico	Curso	Período	Séries / Módulos				Total
			1.º/1.º	2.º/2.º	3.º/3.º	4.º	
Ambiente e Saúde	Enfermagem	Noite	42	33	37	32	144
Controle e Processos Industriais	Automação Industrial	Noite	40	21	25	11	97
	Mecatrônica	Noite				21	21
	Mecatrônica (Etim)	Integral	40	34	36		110
	Mecânica	Manhã	40				40
	Mecânica	Noite		30	30		60
Gestão e Negócios	Administração	Noite	40	31	27		98
Informação e Comunicação	Informática	Noite	41	31	29		101
	Informática (Etim)	Integral	40	40	38		118
Segurança	Segurança do Trabalho	Noite	40	30	29		99
Educação Básica	Ensino Médio	Manhã	80	80	80		240
Totais			403	330	331	64	1.128

Observações: Alunos com matrícula no Ensino Técnico	Total
Cursando o Ensino Médio na Unidade	64
Cursando o Ensino Médio em outra Etec	2
Que fazem o Ensino Médio fora do CPS	102
Que já concluíram o Ensino Médio	492

Etec Deputado Paulo Ornellas Carvalho de Barros - 093	Município	Garça
Rua Professor Edson José Puga, 100 - José Ribeiro	Região de Governo	Marília
CEP 17400-000 Tel.: 14 3471-1534 14 3406-1296	Região Administrativa	Marília
e093acad@cps.sp.gov.br / www.escolaagricoladegarca.com.br		

Servidores Docentes: 15 Servidores Administrativos: 23

Eixo Tecnológico, Curso e quantidade de alunos por série (ensino médio ou integrado) ou módulo (ensino técnico)							
Eixo Tecnológico	Curso	Período	Séries / Módulos				Total
			1.º/1.º	2.º/2.º	3.º/3.º	4.º	
Produção Alimentícia	Agroindústria	Noite	30		23		53
Recursos Naturais	Agropecuária (Etim)	Integral	71	66	29		166
Totais			101	66	52		219

Observações: Alunos com matrícula no Ensino Técnico	Total
Cursando o Ensino Médio na Unidade	33
Que já concluíram o Ensino Médio	20

Etec Professora Anna de Oliveira Ferraz - 029.4 - Cd_Cps (Gavião Peixoto)	Município	Gavião Peixoto
Alameda Ferez, 954 - Centro	Região de Governo	Araraquara
CEP: 14813-000 Tel.: 16 3336-6636 16 3336-6155 16 3331-1244 16 3331-1699	Região Administrativa	Central
e029acad@cps.sp.gov.br / www.industrialararaquara.com.br		

Eixo Tecnológico, Curso e quantidade de alunos por série (ensino médio ou integrado) ou módulo (ensino técnico)							
Eixo Tecnológico	Curso	Período	Séries / Módulos				Total
			1.º/1.º	2.º/2.º	3.º/3.º	4.º	
Gestão e Negócios	Logística	Noite			31		31
Totais					31		31

Observações: Alunos com matrícula no Ensino Técnico	Total
Que fazem o Ensino Médio fora do CPS	14
Que já concluíram o Ensino Médio	17

Etec Professor Armando José Farinazzo - 138.5 - Cd_Cps (General Salgado)	Município	General Salgado
Avenida João Garcia, 1040 - Centro	Região de Governo	Araçatuba
CEP: 15300-000 Tel.: 17 3462-3030 17 3462-3311 17 3442-7505	Região Administrativa	Araçatuba
e138acad@cps.sp.gov.br / www.etecfernandopolis.com.br		

Eixo Tecnológico, Curso e quantidade de alunos por série (ensino médio ou integrado) ou módulo (ensino técnico)							
Eixo Tecnológico	Curso	Período	Séries / Módulos				Total
			1.º/1.º	2.º/2.º	3.º/3.º	4.º	
Gestão e Negócios	Administração	Noite	40				40
Totais			40				40

Observações: Alunos com matrícula no Ensino Técnico	Total
Que fazem o Ensino Médio fora do CPS	7
Que já concluíram o Ensino Médio	33

Etec de Lins - 148.1 - Cd_Cps (Guaíçara)	Município	Guaíçara
Rua Hiroyoshi Sato, 250	Região de Governo	Lins
CEP 16430-000 Tel.: 14 3523-1217 14 3523-4856	Região Administrativa	Bauru
e148acad@cps.sp.gov.br / www.eteclins.com.br		

Eixo Tecnológico, Curso e quantidade de alunos por série (ensino médio ou integrado) ou módulo (ensino técnico)							
Eixo Tecnológico	Curso	Período	Séries / Módulos				Total
			1.º/1.º	2.º/2.º	3.º/3.º	4.º	
Segurança	Segurança do Trabalho	Noite			31		31
Totais					31		31

Observações: Alunos com matrícula no Ensino Técnico	Total
Que já concluíram o Ensino Médio	31

Etec Coronel Raphael Brandão - 108.1 - Cd_Cps (Guaíra)	Município	Guaíra
Rua Marginal do Lago, 1.000 - Centro	Região de Governo	Barretos
CEP 14790-000 Tel.: 17 3322-2341 17 3322-1419 17 3323-1099	Região Administrativa	Barretos
e108acad@cps.sp.gov.br / www.etecbarretos.com.br		

Eixo Tecnológico, Curso e quantidade de alunos por série (ensino médio ou integrado) ou módulo (ensino técnico)							
Eixo Tecnológico	Curso	Período	Séries / Módulos				Total
			1.º/1.º	2.º/2.º	3.º/3.º	4.º	
Gestão e Negócios	Administração	Noite			26		26
	Administração (Etim)	Integral			32		32
	Recursos Humanos	Noite	40				40
Informação e Comunicação	Informática	Noite		31			31
	Informática (Etim)	Integral	39				39
Totais			79	31	58		168

Observações: Alunos com matrícula no Ensino Técnico	Total
Que fazem o Ensino Médio fora do CPS	33
Que já concluíram o Ensino Médio	64

Etec Pedro Badran - 094.1 - Cd_Cps (Guará)	Município	Guará
Rua Carlos Figueiredo, 11 - Centro	Região de Governo	Franca
CEP 14580-000 Tel.: 16 3818-2192	Região Administrativa	Franca
e094acad@cps.sp.gov.br / www.etecpedrobadran.com.br		

Eixo Tecnológico, Curso e quantidade de alunos por série (ensino médio ou integrado) ou módulo (ensino técnico)							
Eixo Tecnológico	Curso	Período	Séries / Módulos				Total
			1.º/1.º	2.º/2.º	3.º/3.º	4.º	
Gestão e Negócios	Logística	Noite		31			31
Recursos Naturais	Agronegócio	Noite			27		27
Totais				31	27		58

Observações: Alunos com matrícula no Ensino Técnico	Total
Que fazem o Ensino Médio fora do CPS	12
Que já concluíram o Ensino Médio	46

Etec Professor José Carlos Seno Junior- 232.2- Cd_Cps (Guaraci)	Município	Guaraci
Praça Oscar Batista Carvalho, 657 - Centro	Região de Governo	Barretos
CEP 14420-000 Tel.: 17 3279-9400 17 3279-9403	Região Administrativa	Barretos
e232acad@cps.sp.gov.br / www.etecolimpia.com.br		

Eixo Tecnológico, Curso e quantidade de alunos por série (ensino médio ou integrado) ou módulo (ensino técnico)							
Eixo Tecnológico	Curso	Período	Séries / Módulos				Total
			1.º/1.º	2.º/2.º	3.º/3.º	4.º	
Gestão e Negócios	Administração	Noite		35			35
Totais				35			35

Observações: Alunos com matrícula no Ensino Técnico	Total
Que fazem o Ensino Médio fora do CPS	3
Que já concluíram o Ensino Médio	32

Etec de Araçatuba - 165.3 - Cd_Cps (Guararapes)	Município	Guararapes
Rua José Dalla Pria, 77 - Centro	Região de Governo	Araçatuba
CEP 16700-000 Tel.: 18 3622-0170	Região Administrativa	Araçatuba
e165acad@cps.sp.gov.br / www.etecdearacatuba.com.br		

Eixo Tecnológico, Curso e quantidade de alunos por série (ensino médio ou integrado) ou módulo (ensino técnico)							
Eixo Tecnológico	Curso	Período	Séries / Módulos				Total
			1.º/1.º	2.º/2.º	3.º/3.º	4.º	
Informação e Comunicação	Informática para Internet	Noite	40		31		71
	Informática para Internet (Etim)	Integral			31		31
Segurança	Segurança do Trabalho	Noite			28		28
Totais			40		90		130

Observações: Alunos com matrícula no Ensino Técnico	Total
Que fazem o Ensino Médio fora do CPS	35
Que já concluíram o Ensino Médio	64

Etec Presidente Vargas - 015.2 - Cd_Cps (Guararema)	Município	Guararema
Rua Doutor Armindo, 567 - Centr	Região de Governo	Grande São Paulo
CEP 08900-970 Tel.: 11 4799-1511	Região Administrativa	Grande São Paulo
e015acad@cps.sp.gov.br / www.etecpvargas.com.br		

Eixo Tecnológico, Curso e quantidade de alunos por série (ensino médio ou integrado) ou módulo (ensino técnico)							
Eixo Tecnológico	Curso	Período	Séries / Módulos				Total
			1.º/1.º	2.º/2.º	3.º/3.º	4.º	
Gestão e Negócios	Administração	Noite	40				40
Totais			40				40

Observações: Alunos com matrícula no Ensino Técnico	Total
Que fazem o Ensino Médio fora do CPS	21
Que já concluíram o Ensino Médio	19

Etec Professor Alfredo de Barros Santos - 026	Município	Guaratinguetá
Rua Afonso Giannico, 350 - Pedregulho	Região de Governo	Guaratinguetá
CEP 12515-160 Tel.: 12 3125-2266 12 3125-3821 12 3125-6560	Região Administrativa	São José dos Campos
e026acad@cps.sp.gov.br / www.eteabs.com.br		

Servidores Docentes: 68 Servidores Administrativos: 18

Eixo Tecnológico, Curso e quantidade de alunos por série (ensino médio ou integrado) ou módulo (ensino técnico)							
Eixo Tecnológico	Curso	Período	Séries / Módulos				Total
			1.º/1.º	2.º/2.º	3.º/3.º	4.º	
Controle e Processos Industriais	Eletromecânica	Noite	39	41	38		118
	Mecânica	Noite	39	41	31	28	139
	Mecânica (Etim)	Integral	40	36	39		115
Gestão e Negócios	Administração	Noite	39	39	37		115
	Administração (Etim)	Integral	40	41	36		117
Informação e Comunicação	Informática	Tarde	40				40
		Noite		35	30		65
	Informática (Etim)	Integral	40	41	39		120
Produção Cultural e Design	Comunicação Visual	Tarde	40				40
		Noite		34	30		64
Segurança	Segurança do Trabalho	Noite	40	37	25		102
Totais			357	345	305	28	1.035

Observações: Alunos com matrícula no Ensino Técnico	Total
Que fazem o Ensino Médio fora do CPS	286
Que já concluíram o Ensino Médio	397

Etec Bento Carlos Botelho do Amaral - 256	Município	Guariba
Rua Rui Barbosa, 1.244 - Jardim Progresso	Região de Governo	Ribeirão Preto
CEP 14840-000 Tel.: 16 3251-1277 16 3251-4154 16 3251-4063	Região Administrativa	Ribeirão Preto
e256acad@cps.sp.gov.br / www.eteguariba.com.br		

Servidores Docentes: 27 Servidores Administrativos: 5

Eixo Tecnológico, Curso e quantidade de alunos por série (ensino médio ou integrado) ou módulo (ensino técnico)							
Eixo Tecnológico	Curso	Período	Séries / Módulos				Total
			1.º/1.º	2.º/2.º	3.º/3.º	4.º	
Gestão e Negócios	Administração	Noite	40		37		77
	Administração (Etim)	Integral	40	40	38		118
	Recursos Humanos	Noite		39			39
Informação e Comunicação	Informática (Etim)	Integral	40	40	37		117
	Informática para Internet	Noite			24		24
Produção Industrial	Açúcar e Álcool	Noite	40		37	28	105
Segurança	Segurança do Trabalho	Noite		40			40
Totais			160	159	173	28	520

Observações: Alunos com matrícula no Ensino Técnico	Total
Cursando o Ensino Médio na Unidade	8
Que fazem o Ensino Médio fora do CPS	33
Que já concluíram o Ensino Médio	244

Etec Alberto Santos Dumont - 152	Município	Guarujá
Rua Dona Vitória, 502 - Jardim São Miguel	Região de Governo	Baixada Santista
CEP 11440-170 Tel.: 13 3382-5677 13 3382-4173	Região Administrativa	Baixada Santista
e152acad@cps.sp.gov.br / www.etecsantosdumont.com.br		

Servidores Docentes: 52 Servidores Administrativos: 11

Eixo Tecnológico, Curso e quantidade de alunos por série (ensino médio ou integrado) ou módulo (ensino técnico)							
Eixo Tecnológico	Curso	Período	Séries / Módulos				Total
			1.º/1.º	2.º/2.º	3.º/3.º	4.º	
Controle e Processos Industriais	Manutenção de Aeronaves em Célula	Noite	40	34	28		102
	Manutenção de Aeronaves em Grupo Motopropulsor	Noite		35			35
Gestão e Negócios	Logística	Noite		40			40
	Secretariado	Tarde	40	37	37		114
Turismo, Hospitalidade e Lazer	Cozinha	Noite	40		28		68
	Eventos (Etim)	Integral			27		27
	Hospedagem	Tarde		29			29
	Turismo Receptivo	Tarde	40		29		69
Educação Básica	Ensino Médio	Manhã	105	105	70		280
Totais			265	280	219		764

Observações: Alunos com matrícula no Ensino Técnico	Total
Cursando o Ensino Médio na Unidade	9
Que fazem o Ensino Médio fora do CPS	79
Que já concluíram o Ensino Médio	369

Etec Professor Aprígio Gonzaga - 034.02 - Ext/Etec (EE Coronel Ary Gomes)	Município	Guarulhos
Rua Alegre, 213	Região de Governo	Grande São Paulo
CEP 07053-100 Tel.: 11 2647-1491 11 2647-2400	Região Administrativa	Grande São Paulo
e034acad@cps.sp.gov.br / www.etecaprigio.com.br		

Eixo Tecnológico, Curso e quantidade de alunos por série (ensino médio ou integrado) ou módulo (ensino técnico)							
Eixo Tecnológico	Curso	Período	Séries / Módulos				Total
			1.º/1.º	2.º/2.º	3.º/3.º	4.º	
Gestão e Negócios	Administração	Noite	40	36	34		110
	Logística	Noite	40	36	33		109
Totais			80	72	67		219

Observações: Alunos com matrícula no Ensino Técnico	Total
Que fazem o Ensino Médio fora do CPS	95
Que já concluíram o Ensino Médio	124

Etec Martin Luther King - 085.03 - Ext/Etec (EE João Crispiniano Soares)	Município	Guarulhos
Rua Francisco Antunes, 1.078 - Vila Augusta	Região de Governo	Grande São Paulo
CEP 07040-010 Tel.: 11 3105-7250 11 3224-0744	Região Administrativa	Grande São Paulo
e085acad@cps.sp.gov.br / www.etecmlk.com.br		

Eixo Tecnológico, Curso e quantidade de alunos por série (ensino médio ou integrado) ou módulo (ensino técnico)							
Eixo Tecnológico	Curso	Período	Séries / Módulos				Total
			1.º/1.º	2.º/2.º	3.º/3.º	4.º	
Gestão e Negócios	Administração	Noite	35	34	27		96
	Contabilidade	Noite	35	33	23		91
	Serviços Jurídicos	Noite	35	32	24		91
Totais			105	99	74		278

Observações: Alunos com matrícula no Ensino Técnico	Total
Cursando o Ensino Médio em outra Etec	1
Que fazem o Ensino Médio fora do CPS	77
Que já concluíram o Ensino Médio	200

Etec Pedro Ferreira Alves - 096.4 - Cd_Cps (Holambra)	Município	Holambra
Rua Jorge Latour, S/N - Groot	Região de Governo	Metropolitana de Campinas
CEP 13825-000 Tel.: 19 3862-0177 19 3862-0888 19 3805-4352	Região Administrativa	Metropolitana de Campinas
e096acad@cps.sp.gov.br / www.pfalves.com.br		

Eixo Tecnológico, Curso e quantidade de alunos por série (ensino médio ou integrado) ou módulo (ensino técnico)							
Eixo Tecnológico	Curso	Período	Séries / Módulos				Total
			1.º/1.º	2.º/2.º	3.º/3.º	4.º	
Gestão e Negócios	Administração	Noite			31		31
Totais					31		31

Observações: Alunos com matrícula no Ensino Técnico	Total
Que fazem o Ensino Médio fora do CPS	3
Que já concluíram o Ensino Médio	28

Etec de Hortolândia - 115	Município	Hortolândia
Rua Capitão Lourival Mey, 750 - Jardim Santana	Região de Governo	Metropolitana de Campinas
CEP 13184-470 Tel.: 19 3897-3727 19 3897-5935	Região Administrativa	Metropolitana de Campinas
e115acad@cps.sp.gov.br / www.etehortolandia.com.br		

Servidores Docentes: 57 Servidores Administrativos: 11

Eixo Tecnológico, Curso e quantidade de alunos por série (ensino médio ou integrado) ou módulo (ensino técnico)							
Eixo Tecnológico	Curso	Período	Séries / Módulos				Total
			1.º/1.º	2.º/2.º	3.º/3.º	4.º	
Ambiente e Saúde	Nutrição e Dietética	Noite	40	38	34		112
	Nutrição e Dietética (Etim)	Integral	40	39	37		116
Gestão e Negócios	Administração	Noite	40	40	35		115
	Administração (Etim)	Integral	80	77	40		197
	Recursos Humanos	Noite	40				40
	Secretariado	Noite		38	34		72
Informação e Comunicação	Informática	Noite			27		27
	Informática (Etim)	Integral	80	80	39		199
	Informática para Internet	Noite	40	36			76
Educação Básica	Ensino Médio	Manhã			40		40
Totais			360	348	286		994

Observações: Alunos com matrícula no Ensino Técnico	Total
Cursando o Ensino Médio na Unidade	9
Que fazem o Ensino Médio fora do CPS	203
Que já concluíram o Ensino Médio	230

Etec de Hortolândia - 115.02 - Ext/Etec (EE Prof. Hedy Madalena Bocchi)	Município	Hortolândia
Rua Pico do Itatiaia, 333 - Bairro Jardim Everest	Região de Governo	Metropolitana de Campinas
CEP 13186-051 Tel.: 19 3897-3727 19 3897-5935	Região Administrativa	Metropolitana de Campinas
e115acad@cps.sp.gov.br / www.etehortolandia.com.br		

Eixo Tecnológico, Curso e quantidade de alunos por série (ensino médio ou integrado) ou módulo (ensino técnico)							
Eixo Tecnológico	Curso	Período	Séries / Módulos				Total
			1.º/1.º	2.º/2.º	3.º/3.º	4.º	
Gestão e Negócios	Administração (Etim)**	Integral			32		32
Totais					32		32

(**) Ensinos Médio e Técnico na escola da Secretaria de Educação e certificados pelo Centro Paula Souza.

Etec de Ibaté - 263	Município	Ibaté
Rua Floriano Peixoto, 785 - Centro	Região de Governo	São Carlos
CEP 14815-000 Tel.: 16 3343-5162 16 3343-5237	Região Administrativa	Central
e263acad@cps.sp.gov.br / www.eteibate.com.br		

Servidores Docentes: 12 Servidores Administrativos: 3

Eixo Tecnológico, Curso e quantidade de alunos por série (ensino médio ou integrado) ou módulo (ensino técnico)							
Eixo Tecnológico	Curso	Período	Séries / Módulos				Total
			1.º/1.º	2.º/2.º	3.º/3.º	4.º	
Gestão e Negócios	Administração (Etim)	Integral	40	38	34		112
	Logística	Noite			29		29
	Recursos Humanos	Noite		40			40
Totais			40	78	63		181

Observações: Alunos com matrícula no Ensino Técnico	Total
Que fazem o Ensino Médio fora do CPS	13
Que já concluíram o Ensino Médio	56

Etec de Ibaté - 263.01 - Ext/Etec (EE Edésio Castanho)	Município	Ibaté
Avenida São João, 1.209 Centro	Região de Governo	São Carlos
CEP 14815-000 Tel.: 16 3343-5237	Região Administrativa	Central
e263acad@cps.sp.gov.br / www.etecibate.com.br		

Eixo Tecnológico, Curso e quantidade de alunos por série (ensino médio ou integrado) ou módulo (ensino técnico)							
Eixo Tecnológico	Curso	Período	Séries / Módulos				Total
			1.º/1.º	2.º/2.º	3.º/3.º	4.º	
Gestão e Negócios	Administração (Etim)*	Integral	35	33			68
Totais			35	33			68

(*) Ensino Médio na escola da Secretaria de Educação e Ensino Técnico na Etec do Centro Paula Souza.

Etec Jacinto Ferreira de Sá - 066.3 - Cd_Cps (Ibirarema)	Município	Ibirarema
Rua Siqueira Rezende, 190 - Centro	Região de Governo	Assis
CEP 19940-000 Tel.: 14 3322-4908 14 3326-6121	Região Administrativa	Marília
e066acad@cps.sp.gov.br / www.eteourinhos.com.br		

Eixo Tecnológico, Curso e quantidade de alunos por série (ensino médio ou integrado) ou módulo (ensino técnico)							
Eixo Tecnológico	Curso	Período	Séries / Módulos				Total
			1.º/1.º	2.º/2.º	3.º/3.º	4.º	
Gestão e Negócios	Recursos Humanos	Noite	40				40
Totais			40				40

Observações: Alunos com matrícula no Ensino Técnico	Total
Que fazem o Ensino Médio fora do CPS	7
Que já concluíram o Ensino Médio	33

Etec de Ibitinga - 161	Município	Ibitinga
Rua Rosalbino Tucci, 431 - Centro	Região de Governo	Araraquara
CEP 14940-000 Tel.: 16 3341-7046 16 3342-6039	Região Administrativa	Central
e161acad@cps.sp.gov.br / www.etecibitinga.com.br		

Servidores Docentes: 40 Servidores Administrativos: 5

Eixo Tecnológico, Curso e quantidade de alunos por série (ensino médio ou integrado) ou módulo (ensino técnico)							
Eixo Tecnológico	Curso	Período	Séries / Módulos				Total
			1.º/1.º	2.º/2.º	3.º/3.º	4.º	
Gestão e Negócios	Administração	Noite			30		30
	Administração (Etim)	Integral	40	36	34		110
	Contabilidade	Noite		36			36
	Marketing	Noite	40				40
	Recursos Humanos	Noite			35		35
Informação e Comunicação	Informática	Noite	40	31	24		95
	Informática (Etim)	Integral	40	39	32		111
Produção Industrial	Vestuário	Noite	40				40
Totais			200	142	155		497

Observações: Alunos com matrícula no Ensino Técnico	Total
Cursando o Ensino Médio na Unidade	3
Que fazem o Ensino Médio fora do CPS	77
Que já concluíram o Ensino Médio	196

Etec de Mairinque - 235.01 - Ext/Etec (EE Prof. Roque Bastos)	Município	Ibiúna
Rua Gregório de Almeida Lima, 246 - Centro	Região de Governo	Sorocaba
CEP 18150-000 Tel.: 11 4718-2605 11 4718-3053	Região Administrativa	Sorocaba
e235acad@cps.sp.gov.br / www.etecdemairinque.com.br		

Eixo Tecnológico, Curso e quantidade de alunos por série (ensino médio ou integrado) ou módulo (ensino técnico)							
Eixo Tecnológico	Curso	Período	Séries / Módulos				Total
			1.º/1.º	2.º/2.º	3.º/3.º	4.º	
Gestão e Negócios	Administração	Noite		38			38
	Contabilidade	Noite		32			32
	Finanças	Noite	40				40
	Logística	Noite			32		32
	Recursos Humanos	Noite	40				40
Totais			80	70	32		182

Observações: Alunos com matrícula no Ensino Técnico	Total
Que fazem o Ensino Médio fora do CPS	44
Que já concluíram o Ensino Médio	138

Etec Deputado Francisco Franco - 058.2 - Cd_Cps (Iepê)	Município	Iepê
Rua Maria Firmina Sacco Ricci, 32 - Centro	Região de Governo	Presidente Prudente
CEP 19640-000 Tel.: 18 3265-1666 18 3265-6429	Região Administrativa	Presidente Prudente
e058acad@cps.sp.gov.br / www.etec-rancharia.com.br		

Eixo Tecnológico, Curso e quantidade de alunos por série (ensino médio ou integrado) ou módulo (ensino técnico)							
Eixo Tecnológico	Curso	Período	Séries / Módulos				Total
			1.º/1.º	2.º/2.º	3.º/3.º	4.º	
Recursos Naturais	Agronegócio	Noite		40			40
Totais				40			40

Observações: Alunos com matrícula no Ensino Técnico	Total
Que fazem o Ensino Médio fora do CPS	13
Que já concluíram o Ensino Médio	27

Etec Antonio Junqueira da Veiga - 033	Município	Igarapava
Fazenda Baixada, s/nº - Caixa Postal 068	Região de Governo	Franca
CEP 14540-000 Tel.: 16 3172-1814	Região Administrativa	Franca
e033acad@cps.sp.gov.br / etecantoniojunqueiradaveiga.blogspot.com.br		

Servidores Docentes: 35 Servidores Administrativos: 11

Eixo Tecnológico, Curso e quantidade de alunos por série (ensino médio ou integrado) ou módulo (ensino técnico)							
Eixo Tecnológico	Curso	Período	Séries / Módulos				Total
			1.º/1.º	2.º/2.º	3.º/3.º	4.º	
Ambiente e Saúde	Meio Ambiente (Etim)	Integral	40	36	37		113
Gestão e Negócios	Recursos Humanos	Noite	40		28		68
Produção Alimentícia	Agrindústria	Noite	40				40
Produção Industrial	Química	Noite	40		31		71
Recursos Naturais	Agronegócio	Noite			22		22
	Agropecuária	Tarde	40		22		62
	Agropecuária (Etim)	Integral	40				40
Educação Básica	Ensino Médio	Manhã	80	80	80		240
Totais			320	116	220		656

Observações: Alunos com matrícula no Ensino Técnico	Total
Cursando o Ensino Médio na Unidade	97
Que fazem o Ensino Médio fora do CPS	98
Que já concluíram o Ensino Médio	68

Etec Engenheiro Agrônomo Narciso de Medeiros - 089	Município	Iguape
Rodovia Prefeito Casimiro Teixeira - km 51,5 - Três Barras - Caixa Postal 59	Região de Governo	Registro
CEP 11920-000 Tel.: 13 3841-2424 13 3841-5170	Região Administrativa	Registro
e089acad@cps.sp.gov.br / www.etecagricoladeiguape.com.br		

Servidores Docentes: 31 Servidores Administrativos: 14

Eixo Tecnológico, Curso e quantidade de alunos por série (ensino médio ou integrado) ou módulo (ensino técnico)							
Eixo Tecnológico	Curso	Período	Séries / Módulos				Total
			1.º/1.º	2.º/2.º	3.º/3.º	4.º	
Gestão e Negócios	Administração	Noite	40				40
Informação e Comunicação	Informática	Tarde	40				40
		Noite		35			35
Recursos Naturais	Agropecuária (Etim)	Integral	40	32	34		106
Turismo, Hospitalidade e Lazer	Turismo Receptivo	Noite			30		30
Totais			120	67	64		251

Observações: Alunos com matrícula no Ensino Técnico	Total
Cursando o Ensino Médio na Unidade	4
Que fazem o Ensino Médio fora do CPS	60
Que já concluíram o Ensino Médio	81

Etec de Ilha Solteira - 065	Município	Ilha Solteira
Alameda Perimetral, s/nº - Zona Rural	Região de Governo	Andradina
CEP 15385-000 Tel.: 18 3742-2575	Região Administrativa	Araçatuba
e065acad@cps.sp.gov.br / www.eteilhasolteira.com.br		

Servidores Docentes: 61 Servidores Administrativos: 17

Eixo Tecnológico, Curso e quantidade de alunos por série (ensino médio ou integrado) ou módulo (ensino técnico)							
Eixo Tecnológico	Curso	Período	Séries / Módulos				Total
			1.º/1.º	2.º/2.º	3.º/3.º	4.º	
Ambiente e Saúde	Enfermagem	Noite	40			36	76
	Meio Ambiente	Noite		30			30
Controle e Processos Industriais	Eletrotécnica	Tarde		36	32		68
		Noite			32	28	60
	Mecânica	Tarde			25		25
		Noite	40			29	69
Gestão e Negócios	Ensino Médio com Habilitação Profissional de Técnico em Administração	Manhã	40				40
Informação e Comunicação	Informática	Noite		35			35
	Informática (Etim)	Integral	40	39	34		113
Segurança	Segurança do Trabalho	Noite		40			40
Turismo, Hospitalidade e Lazer	Eventos	Noite	40				40
Educação Básica	Ensino Médio	Manhã	40	40	40		120
Totais			240	220	163	93	716

Observações: Alunos com matrícula no Ensino Técnico	Total
Cursando o Ensino Médio na Unidade	17
Que fazem o Ensino Médio fora do CPS	124
Que já concluíram o Ensino Médio	302

Etec de Ilha Solteira - 065.02 -Ext/Etec (EE Urubupungá)	Município	Ilha Solteira
Avenida Brasil Sul, 920	Região de Governo	Andradina
CEP 15385-000 Tel.: 18 3742-2575	Região Administrativa	Araçatuba
e065acad@cps.sp.gov.br / www.eteilhasolteira.com.br		

Eixo Tecnológico, Curso e quantidade de alunos por série (ensino médio ou integrado) ou módulo (ensino técnico)							
Eixo Tecnológico	Curso	Período	Séries / Módulos				Total
			1.º/1.º	2.º/2.º	3.º/3.º	4.º	
Gestão e Negócios	Administração	Noite		38			38
	Recursos Humanos	Noite	40				40
	Serviços Jurídicos	Noite			30		30
Totais			40	38	30		108

Observações: Alunos com matrícula no Ensino Técnico	Total
Cursando o Ensino Médio na Unidade	4
Que fazem o Ensino Médio fora do CPS	34
Que já concluíram o Ensino Médio	70

Etec Professor Pedro Leme Brisolla Sobrinho - 097	Município	Ipaussu
Avenida Antonio Carlos de Abreu Sodré, 1.040 - Centro	Região de Governo	Ourinhos
CEP 18950-000 Tel.: 14 3344-1408 14 3344-1506	Região Administrativa	Marília
e097acad@cps.sp.gov.br / www.efecipaussu.com.br		

Servidores Docentes: 28 Servidores Administrativos: 13

Eixo Tecnológico, Curso e quantidade de alunos por série (ensino médio ou integrado) ou módulo (ensino técnico)							
Eixo Tecnológico	Curso	Período	Séries / Módulos				Total
			1.º/1.º	2.º/2.º	3.º/3.º	4.º	
Ambiente e Saúde	Nutrição e Dietética	Noite			29		29
Gestão e Negócios	Administração	Noite		35			35
	Administração (Etim)	Integral	40	39	39		118
	Recursos Humanos	Noite	40				40
Informação e Comunicação	Informática (Etim)	Integral	40	34	31		105
Turismo, Hospitalidade e Lazer	Cozinha	Noite	40				40
Educação Básica	Ensino Médio	Manhã	40	40	40		120
Totais			200	148	139		487

Observações: Alunos com matrícula no Ensino Técnico	Total
Cursando o Ensino Médio na Unidade	7
Cursando o Ensino Médio em outra Etec	1
Que fazem o Ensino Médio fora do CPS	13
Que já concluíram o Ensino Médio	123

Etec Salles Gomes - 101.7 - Cd_Cps - (Iperó)	Município	Iperó
Rua Luiz Rossi, 57 - Centro	Região de Governo	Sorocaba
CEP 18560-000 Tel.: 15 3251-6584 15 3205-2202	Região Administrativa	Sorocaba
e101acad@cps.sp.gov.br / www.etecsallesgomes.com.br		

Eixo Tecnológico, Curso e quantidade de alunos por série (ensino médio ou integrado) ou módulo (ensino técnico)							
Eixo Tecnológico	Curso	Período	Séries / Módulos				Total
			1.º/1.º	2.º/2.º	3.º/3.º	4.º	
Gestão e Negócios	Administração	Noite			32		32
Totais					32		32

Observações: Alunos com matrícula no Ensino Técnico	Total
Que fazem o Ensino Médio fora do CPS	4
Que já concluíram o Ensino Médio	28

Etec Doutor Dário Pacheco Pedrosa - 049.7 - Cd_Cps - (Itaberá)	Município	Itaberá
Rua 9 de Julho, 20 - Centro	Região de Governo	Itapeva
CEP 18440-000 Tel.: 15 3534-1139 15 3534-1191	Região Administrativa	Itapeva
e049acad@cps.sp.gov.br / www.etectaquarivai.webnode.com		

Eixo Tecnológico, Curso e quantidade de alunos por série (ensino médio ou integrado) ou módulo (ensino técnico)							
Eixo Tecnológico	Curso	Período	Séries / Módulos				Total
			1.º/1.º	2.º/2.º	3.º/3.º	4.º	
Recursos Naturais	Agronegócio	Noite	40				40
Totais			40				40

Observações: Alunos com matrícula no Ensino Técnico	Total
Que fazem o Ensino Médio fora do CPS	17
Que já concluíram o Ensino Médio	23

Etec Professora Terezinha Monteiro dos Santos - 140.5 - Cd_Cps - (Itaí)	Município	Itaí
Avenida Santo Antonio, 1.120 - Centro	Região de Governo	Itapeva
CEP 18730-000 Tel.: 14 3762-1401 14 3762-1755	Região Administrativa	Itapeva
e140acad@cps.sp.gov.br / www.etectaquarituba.com.br		

Eixo Tecnológico, Curso e quantidade de alunos por série (ensino médio ou integrado) ou módulo (ensino técnico)							
Eixo Tecnológico	Curso	Período	Séries / Módulos				Total
			1.º/1.º	2.º/2.º	3.º/3.º	4.º	
Recursos Naturais	Agronegócio	Noite		33			33
Totais				33			33

Observações: Alunos com matrícula no Ensino Técnico	Total
Que fazem o Ensino Médio fora do CPS	9
Que já concluíram o Ensino Médio	24

Etec Professora Marinês Teodoro de Freitas Almeida - 212.4 - Cd_Cps - (Itajobi)	Município	Itajobi
Rua Cincinato Braga, 995 - Centro	Região de Governo	Catanduva
CEP 15840-000 Tel.: 17 3542-1182 17 3542-7809	Região Administrativa	São José do Rio Preto
e212acad@cps.sp.gov.br / www.etec-novohorizonte.com.br		

Eixo Tecnológico, Curso e quantidade de alunos por série (ensino médio ou integrado) ou módulo (ensino técnico)							
Eixo Tecnológico	Curso	Período	Séries / Módulos				Total
			1.º/1.º	2.º/2.º	3.º/3.º	4.º	
Gestão e Negócios	Administração	Noite			21		21
Totais					21		21

Observações: Alunos com matrícula no Ensino Técnico	Total
Que fazem o Ensino Médio fora do CPS	2
Que já concluíram o Ensino Médio	19

Etec de Itanhaém - 158	Município	Itanhaém
Avenida José Batista Campos, 1.431 - Jardim Anchieta	Região de Governo	Baixada Santista
CEP 11740-000 Tel.: 13 3427-1601 13 3426-4926	Região Administrativa	Baixada Santista
e158acad@cps.sp.gov.br / www.etecitanhaem.com.br		

Servidores Docentes: 36 Servidores Administrativos: 11

Eixo Tecnológico, Curso e quantidade de alunos por série (ensino médio ou integrado) ou módulo (ensino técnico)							
Eixo Tecnológico	Curso	Período	Séries / Módulos				Total
			1.º/1.º	2.º/2.º	3.º/3.º	4.º	
Ambiente e Saúde	Meio Ambiente	Noite	42	32	32		106
	Meio Ambiente (Etim)	Integral	40	39	35		114
Gestão e Negócios	Administração	Noite	43	36	27		106
	Administração (Etim)	Integral	41	38	37		116
Informação e Comunicação	Informática para Internet	Noite		41	24		65
	Informática para Internet (Etim)	Integral	41	39	36		116
Totais			207	225	191		623

Observações: Alunos com matrícula no Ensino Técnico	Total
Cursando o Ensino Médio na Unidade	3
Que fazem o Ensino Médio fora do CPS	115
Que já concluíram o Ensino Médio	159

Etec Professor Edson Galvão - 053	Município	Itapetininga
Rodovia Gladys Bernardes Minhoto - Km 11 - Bairro Capão Alto	Região de Governo	Itapetininga
CEP 18200-000 Tel.: 15 3271-0444	Região Administrativa	Sorocaba
e053acad@cps.sp.gov.br		

Servidores Docentes: 20 Servidores Administrativos: 14

Eixo Tecnológico, Curso e quantidade de alunos por série (ensino médio ou integrado) ou módulo (ensino técnico)							
Eixo Tecnológico	Curso	Período	Séries / Módulos				Total
			1.º/1.º	2.º/2.º	3.º/3.º	4.º	
Produção Alimentícia	Agroindústria	Noite			19		19
Recursos Naturais	Agropecuária (Etim)	Integral	80	75	32		187
Educação Básica	Ensino Médio	Manhã			32		32
Totais			80	75	83		238

Observações: Alunos com matrícula no Ensino Técnico	Total
Cursando o Ensino Médio na Unidade	8
Que fazem o Ensino Médio fora do CPS	2
Que já concluíram o Ensino Médio	9

Etec Darcy Pereira de Moraes - 261	Município	Itapetininga
Rua Moisés Nalesso, 2.888 - Chapadinha	Região de Governo	Itapetininga
CEP 18206-650 Tel.: 15 3271-7548 15 3271-1216 15 3271-7453	Região Administrativa	Sorocaba
e261acad@cps.sp.gov.br / www.etcetcdpm.com.br		

Servidores Docentes: 39 Servidores Administrativos: 9

Eixo Tecnológico, Curso e quantidade de alunos por série (ensino médio ou integrado) ou módulo (ensino técnico)							
Eixo Tecnológico	Curso	Período	Séries / Módulos				Total
			1.º/1.º	2.º/2.º	3.º/3.º	4.º	
Ambiente e Saúde	Enfermagem	Manhã	40	28			68
		Tarde			33	26	59
Gestão e Negócios	Administração (Etim)	Integral	40	38	38		116
	Ensino Médio com Habilitação Profissional de Técnico em Recursos Humanos	Manhã	40				40
	Secretariado	Noite	40	39	23		102
	Secretariado (Etim)	Integral	80		38		118
	Serviços Jurídicos	Noite	75				75
Segurança	Segurança do Trabalho	Noite	40	33			73
Turismo, Hospitalidade e Lazer	Eventos	Noite	40				40
	Turismo Receptivo	Noite		39			39
Totais			395	177	132	26	730

Observações: Alunos com matrícula no Ensino Técnico	Total
Cursando o Ensino Médio em outra Etec	151
Que fazem o Ensino Médio fora do CPS	110
Que já concluíram o Ensino Médio	195

Etec Doutor Demétrio Azevedo Júnior - 050	Município	Itapeva
Avenida Europa, 1.097 - Jardim Europa	Região de Governo	Itapeva
CEP 18406-460 Tel.: 15 3524-2484 15 3522-1077	Região Administrativa	Itapeva
e050acad@cps.sp.gov.br / www.etecitapeva.com.br		

Servidores Docentes: 78 Servidores Administrativos: 19

Eixo Tecnológico, Curso e quantidade de alunos por série (ensino médio ou integrado) ou módulo (ensino técnico)							
Eixo Tecnológico	Curso	Período	Séries / Módulos				Total
			1.º/1.º	2.º/2.º	3.º/3.º	4.º	
Ambiente e Saúde	Enfermagem	Manhã	39			28	67
		Tarde		34	35		69
	Nutrição e Dietética	Tarde	40	28	25		93
Controle e Processos Industriais	Eletrotécnica	Noite	40	32	38		110
	Metalurgia	Noite	39				39
Informação e Comunicação	Informática	Noite	39	35	34		108
	Informática (Etim)	Integral	40	35	32		107
Infraestrutura	Edificações	Noite	38	33	30		101
Produção Industrial	Química	Noite	40	29	33		102
Recursos Naturais	Mineração	Tarde		20			20
		Noite	40	26			66
Educação Básica	Ensino Médio	Manhã	120	120	120		360
Totais			475	392	347	28	1.242

Observações: Alunos com matrícula no Ensino Técnico	Total
Cursando o Ensino Médio na Unidade	78
Que fazem o Ensino Médio fora do CPS	118
Que já concluíram o Ensino Médio	579

Etec Doutor Demétrio Azevedo Júnior - 050.01 - Ext/Etec (EE Otávio Ferrari)	Município	Itapeva
Rua Mário Prandini, 962 - Centro	Região de Governo	Itapeva
CEP 18400-170 Tel.: 15 3524-2484 15 3522-1077	Região Administrativa	Itapeva
e050acad@cps.sp.gov.br / www.etecitapeva.com.br		

Eixo Tecnológico, Curso e quantidade de alunos por série (ensino médio ou integrado) ou módulo (ensino técnico)							
Eixo Tecnológico	Curso	Período	Séries / Módulos				Total
			1.º/1.º	2.º/2.º	3.º/3.º	4.º	
Gestão e Negócios	Administração	Noite	40	33	28		101
	Logística	Noite			29		29
Informação e Comunicação	Informática (Etim)**	Integral			28		28
	Informática para Internet	Noite		26			26
	Informática para Internet (Etim)**	Integral		28			28
Totais			40	87	85		212

(**) Ensinos Médio e Técnico na escola da Secretaria de Educação e certificados pelo Centro Paula Souza.

Observações: Alunos com matrícula no Ensino Técnico	Total
Cursando o Ensino Médio na Unidade	13
Que fazem o Ensino Médio fora do CPS	23
Que já concluíram o Ensino Médio	120

Etec Prefeito Braz Paschoalin - 268.1 - Cd_Cps (Itapevi)	Município	Itapevi
Avenida Rubens Caraméz, 1.000 - Parque Suburbano	Região de Governo	Grande São Paulo
CEP 06657-000 Tel.: 11 4707-1542	Região Administrativa	Grande São Paulo
e268acad@cps.sp.gov.br		

Eixo Tecnológico, Curso e quantidade de alunos por série (ensino médio ou integrado) ou módulo (ensino técnico)							
Eixo Tecnológico	Curso	Período	Séries / Módulos				Total
			1.º/1.º	2.º/2.º	3.º/3.º	4.º	
Gestão e Negócios	Administração	Noite	40				40
	Logística	Noite	40				40
Totais			80				80

Observações: Alunos com matrícula no Ensino Técnico	Total
Que fazem o Ensino Médio fora do CPS	8
Que já concluíram o Ensino Médio	72

Etec João Maria Stevanatto - 218	Município	Itapira
Avenida Paulo Lacerda Quartin Barbosa, 630 - Parque Santa Bárbara	Região de Governo	Metropolitana de Campinas
CEP 13977-175 Tel.: 19 3843-1171 19 3813-4548	Região Administrativa	Metropolitana de Campinas
e218acad@cps.sp.gov.br / www.etecitapira.com.br		

Servidores Docentes: 44 Servidores Administrativos: 4

Eixo Tecnológico, Curso e quantidade de alunos por série (ensino médio ou integrado) ou módulo (ensino técnico)							
Eixo Tecnológico	Curso	Período	Séries / Módulos				Total
			1.º/1.º	2.º/2.º	3.º/3.º	4.º	
Ambiente e Saúde	Farmácia	Noite		37			37
Gestão e Negócios	Administração	Noite		33	29		62
	Recursos Humanos	Noite	40				40
Informação e Comunicação	Informática (Etim)	Integral	40	40	38		118
Produção Industrial	Química	Noite	40		31		71
	Química (Etim)	Integral	40	39	36		115
Segurança	Segurança do Trabalho	Noite	40				40
Educação Básica	Ensino Médio	Manhã	40	40	40		120
Totais			240	189	174		603

Observações: Alunos com matrícula no Ensino Técnico	Total
Que fazem o Ensino Médio fora do CPS	56
Que já concluíram o Ensino Médio	194

Etec de Ibitinga - 161.4 - Cd_Cps (Itápolis)	Município	Itápolis
Rua Rodrigues Alves, 1703 - Cecap	Região de Governo	Araraquara
CEP 14900-000 Tel.: 16 3341-7046 16 3342-6039	Região Administrativa	Central
e161acad@cps.sp.gov.br / etecdeibitinga.wix.com/novo		

Eixo Tecnológico, Curso e quantidade de alunos por série (ensino médio ou integrado) ou módulo (ensino técnico)							
Eixo Tecnológico	Curso	Período	Séries / Módulos				Total
			1.º/1.º	2.º/2.º	3.º/3.º	4.º	
Gestão e Negócios	Administração	Noite	40				40
Totais			40				40

Observações: Alunos com matrícula no Ensino Técnico	Total
Que fazem o Ensino Médio fora do CPS	17
Que já concluíram o Ensino Médio	23

Etec Professora Terezinha Monteiro dos Santos - 140.1 - Cd_Cps (Itaporanga)	Município	Itaporanga
Rua Aparício Fiuza de Carvalho, 1056 - Centro	Região de Governo	Itapeva
CEP 18480-000 Tel.: 14 3762-1401 14 3762-1755	Região Administrativa	Itapeva
e140acad@cps.sp.gov.br / www.etectaquarituba.com.br		

Eixo Tecnológico, Curso e quantidade de alunos por série (ensino médio ou integrado) ou módulo (ensino técnico)							
Eixo Tecnológico	Curso	Período	Séries / Módulos				Total
			1.º/1.º	2.º/2.º	3.º/3.º	4.º	
Recursos Naturais	Agronegócio	Noite			26		26
Totais					26		26

Observações: Alunos com matrícula no Ensino Técnico	Total
Que fazem o Ensino Médio fora do CPS	4
Que já concluíram o Ensino Médio	22

Etec Joaquim Ferreira do Amaral - 070.4 - Cd_Cps (Itapuá)	Município	Itapuá
Avenida Paes de Barros, 262 - Centro	Região de Governo	Jaú
CEP 17230-000 Tel.: 14 3622-3566 14 3624-8585	Região Administrativa	Bauru
e070acad@cps.sp.gov.br / www.etejau.com.br		

Eixo Tecnológico, Curso e quantidade de alunos por série (ensino médio ou integrado) ou módulo (ensino técnico)							
Eixo Tecnológico	Curso	Período	Séries / Módulos				Total
			1.º/1.º	2.º/2.º	3.º/3.º	4.º	
Gestão e Negócios	Finanças	Noite			31		31
Totais					31		31

Observações: Alunos com matrícula no Ensino Técnico	Total
Que fazem o Ensino Médio fora do CPS	6
Que já concluíram o Ensino Médio	25

Etec de Itaquaquecetuba - 249	Município	Itaquaquecetuba
Rua Cambará, 866 - Jardim Mirai	Região de Governo	Grande São Paulo
CEP 08574-150 Tel.: 11 4645-3011 11 4642-2609 11 4642-5544	Região Administrativa	Grande São Paulo
e249acad@cps.sp.gov.br		

Servidores Docentes: 19 Servidores Administrativos: 7

Eixo Tecnológico, Curso e quantidade de alunos por série (ensino médio ou integrado) ou módulo (ensino técnico)							
Eixo Tecnológico	Curso	Período	Séries / Módulos				Total
			1.º/1.º	2.º/2.º	3.º/3.º	4.º	
Gestão e Negócios	Administração (Etim)	Integral	40	40	40		120
Informação e Comunicação	Informática	Noite	40	33	36		109
	Informática (Etim)	Integral	40	39	40		119
Segurança	Segurança do Trabalho	Noite	40	39	33		112
Totais			160	151	149		460

Observações: Alunos com matrícula no Ensino Técnico	Total
Que fazem o Ensino Médio fora do CPS	80
Que já concluíram o Ensino Médio	141

Etec de Itararé - 243	Município	Itararé
Rua Campos Salles, 1.320 - Centro	Região de Governo	Itapeva
CEP 18460-600 Tel.: 15 3531-2770 15 3532-5194 15 3532-5707	Região Administrativa	Itapeva
e243acad@cps.sp.gov.br / etecdeitarare.webnode.com.br		

Servidores Docentes: 34 Servidores Administrativos: 4

Eixo Tecnológico, Curso e quantidade de alunos por série (ensino médio ou integrado) ou módulo (ensino técnico)							
Eixo Tecnológico	Curso	Período	Séries / Módulos				Total
			1.º/1.º	2.º/2.º	3.º/3.º	4.º	
Ambiente e Saúde	Nutrição e Dietética	Noite		25			25
Gestão e Negócios	Administração	Noite	40		35		75
	Administração - EJA	Noite	13				13
	Administração (Etim)	Integral	40	39	38		117
	Contabilidade	Noite			30		30
	Recursos Humanos	Noite		37			37
	Serviços Jurídicos	Noite			32		32
	Serviços Jurídicos (Etim)	Integral	40	40			80
Totais			133	141	135		409

Observações: Alunos com matrícula no Ensino Técnico	Total
Cursando o Ensino Médio na Unidade	1
Que fazem o Ensino Médio fora do CPS	33
Que já concluíram o Ensino Médio	165

Etec de Peruíbe - 266.1 - Cd_Cps (Itariri)	Município	Itariri
Avenida José Ferreira Franco, 382 - Centro	Região de Governo	Registro
CEP 11760-000 Tel.: 13 3453-3584	Região Administrativa	Registro
e266acad@cps.sp.gov.br / www.etecperuibe.com.br		

Eixo Tecnológico, Curso e quantidade de alunos por série (ensino médio ou integrado) ou módulo (ensino técnico)							
Eixo Tecnológico	Curso	Período	Séries / Módulos				Total
			1.º/1.º	2.º/2.º	3.º/3.º	4.º	
Gestão e Negócios	Administração	Noite			31		31
Totais					31		31

Observações: Alunos com matrícula no Ensino Técnico	Total
Que fazem o Ensino Médio fora do CPS	10
Que já concluíram o Ensino Médio	21

Etec Rosa Perrone Scavone - 100	Município	Itatiba
Rua Dr. João dos Santos Rangel, 66 - Vila Belém	Região de Governo	Jundiaí
CEP 13256-312 Tel.: 11 4538-1493 11 4538-6326	Região Administrativa	Metropolitana de Campinas
e100acad@cps.sp.gov.br / www.rosaperrone.com.br		

Servidores Docentes: 59 Servidores Administrativos: 12

Eixo Tecnológico, Curso e quantidade de alunos por série (ensino médio ou integrado) ou módulo (ensino técnico)							
Eixo Tecnológico	Curso	Período	Séries / Módulos				Total
			1.º/1.º	2.º/2.º	3.º/3.º	4.º	
Controle e Processos Industriais	Automação Industrial	Noite		36		27	63
	Eletromecânica	Noite	40	32	29		101
	Eletrônica	Noite	40		21		61
	Mecânica	Noite			36	27	63
Gestão e Negócios	Administração	Noite	41	39	30		110
	Logística	Noite	40		31		71
	Recursos Humanos	Noite		39			39
Informação e Comunicação	Informática	Tarde		31			31
	Informática (Etim)	Integral	40	39	28		107
	Manutenção e Suporte em Informática	Noite			26		26
Educação Básica	Ensino Médio	Manhã	120	120	110		350
Totais			321	336	311	54	1.022

Observações: Alunos com matrícula no Ensino Técnico	Total
Cursando o Ensino Médio na Unidade	33
Que fazem o Ensino Médio fora do CPS	139
Que já concluíram o Ensino Médio	393

Etec Doutor Domingos Minicucci Filho - 051.2 - Cd_Cps (Itatinga)	Município	Itatinga
Rua Altair Stengel Tieghi, 36 - Jardim Parenti II	Região de Governo	Botucatu
CEP: 18690-000 Tel.: 14 3882-0503 14 3882-5325	Região Administrativa	Sorocaba
e051acad@cps.sp.gov.br		

Eixo Tecnológico, Curso e quantidade de alunos por série (ensino médio ou integrado) ou módulo (ensino técnico)							
Eixo Tecnológico	Curso	Período	Séries / Módulos				Total
			1.º/1.º	2.º/2.º	3.º/3.º	4.º	
Gestão e Negócios	Administração	Noite			26		26
Totais					26		26

Observações: Alunos com matrícula no Ensino Técnico	Total
Que fazem o Ensino Médio fora do CPS	2
Que já concluíram o Ensino Médio	24

Etec Martinho Di Ciero - 086	Município	Itu
Avenida Barata Ribeiro, 41 - Vila Prudente de Moraes	Região de Governo	Sorocaba
CEP 13306-220 Tel.: 11 4024-1009 11 4025-3720	Região Administrativa	Sorocaba
e086acad@cps.sp.gov.br / www.etecitu.com.br		

Servidores Docentes: 45 Servidores Administrativos: 16

Eixo Tecnológico, Curso e quantidade de alunos por série (ensino médio ou integrado) ou módulo (ensino técnico)							
Eixo Tecnológico	Curso	Período	Séries / Módulos				Total
			1.º/1.º	2.º/2.º	3.º/3.º	4.º	
Ambiente e Saúde	Meio Ambiente	Noite	35		26		61
	Meio Ambiente (Etim)	Integral		31	34		65
Informação e Comunicação	Informática (Etim)	Integral		34	33		67
	Programação de Jogos Digitais	Noite	35		24		59
Produção Cultural e Design	Design de Interiores	Noite	35				35
	Design de Interiores (Etim)	Integral	35	29			64
	Paisagismo	Noite	35				35
Turismo, Hospitalidade e Lazer	Agenciamento de Viagem	Noite			21		21
	Ensino Médio com Habilitação Profissional de Técnico em Hospedagem	Manhã	35				35
Totais			210	94	138		442

Observações: Alunos com matrícula no Ensino Técnico	Total
Cursando o Ensino Médio na Unidade	1
Cursando o Ensino Médio em outra Etec	38
Que fazem o Ensino Médio fora do CPS	56
Que já concluíram o Ensino Médio	116

Etec Martinho Di Ciero - 086.01 - Ext/Etec (EE Regente Feijó)	Município	Itu
Rua dos Andradas, 412	Região de Governo	Sorocaba
CEP 13300-170 Tel.: 11 4024-1009 11 4025-3720	Região Administrativa	Sorocaba
e086acad@cps.sp.gov.br / www.etecitu.com.br		

Eixo Tecnológico, Curso e quantidade de alunos por série (ensino médio ou integrado) ou módulo (ensino técnico)							
Eixo Tecnológico	Curso	Período	Séries / Módulos				Total
			1.º/1.º	2.º/2.º	3.º/3.º	4.º	
Gestão e Negócios	Administração	Noite	35		31		66
	Logística	Noite	35	29	31		95
	Secretariado (Etim)**	Integral	35	35	28		98
Informação e Comunicação	Informática para Internet (Etim)**	Integral	35	31	24		90
Totais			140	95	114		349

(**) Ensinos Médio e Técnico na escola da Secretaria de Educação e certificados pelo Centro Paula Souza.

Observações: Alunos com matrícula no Ensino Técnico	Total
Cursando o Ensino Médio em outra Etec	20
Que fazem o Ensino Médio fora do CPS	42
Que já concluíram o Ensino Médio	99

Etec Martinho Di Ciero - 086.02 - Ext/Etec (EE Francisco Nardy Filho)	Município	Itu
Rua Bartira, 64 - Bairro Rancho Grande	Região de Governo	Sorocaba
CEP 13309-210 Tel.: 11 4024-1009	Região Administrativa	Sorocaba
e086acad@cps.sp.gov.br / www.etecitu.com.br		

Eixo Tecnológico, Curso e quantidade de alunos por série (ensino médio ou integrado) ou módulo (ensino técnico)							
Eixo Tecnológico	Curso	Período	Séries / Módulos				Total
			1.º/1.º	2.º/2.º	3.º/3.º	4.º	
Gestão e Negócios	Logística (Etim)**	Integral	35		30		65
Totais			35		30		65

(**) Ensinos Médio e Técnico na escola da Secretaria de Educação e certificados pelo Centro Paula Souza.

Etec Martinho Di Ciero - 086.03 - Ext/Etec (EE Prof. Cícero Siqueira Campos)	Município	Itu
Alameda Alice, 111 - Jardim Alberto Gomes	Região de Governo	Sorocaba
CEP 13311-170 Tel.: 11 4024-1009 11 4025-3720	Região Administrativa	Sorocaba
e086acad@cps.sp.gov.br / www.etecitu.com.br		

Eixo Tecnológico, Curso e quantidade de alunos por série (ensino médio ou integrado) ou módulo (ensino técnico)							
Eixo Tecnológico	Curso	Período	Séries / Módulos				Total
			1.º/1.º	2.º/2.º	3.º/3.º	4.º	
Gestão e Negócios	Administração (Etim)**	Integral	35	33			68
Totais			35	33			68

(**) Ensinos Médio e Técnico na escola da Secretaria de Educação e certificados pelo Centro Paula Souza.

Etec Vasco Antonio Venchiarutti - 008.2 - Cd_Cps (Itupeva)	Município	Itupeva
Avenida Emílio Checchinato, 95 - Jardim Alegria	Região de Governo	Jundiá
CEP: 13295-000 Tel.: 11 4587-3093 11 4587-1026	Região Administrativa	Metropolitana de Campinas
e008acad@cps.sp.gov.br / www.etevav.com.br		

Eixo Tecnológico, Curso e quantidade de alunos por série (ensino médio ou integrado) ou módulo (ensino técnico)							
Eixo Tecnológico	Curso	Período	Séries / Módulos				Total
			1.º/1.º	2.º/2.º	3.º/3.º	4.º	
Gestão e Negócios	Administração	Noite		42			42
Totais				42			42

Observações: Alunos com matrícula no Ensino Técnico	Total
Que fazem o Ensino Médio fora do CPS	2
Que já concluíram o Ensino Médio	40

Etec Professor José Ignácio Azevedo Filho - 233	Município	Ituverava
Rua Omaguás, 810 - Jardim Marajoara	Região de Governo	Franca
CEP 14500-000 Tel.: 16 3839-0853 16 3839-3482	Região Administrativa	Franca
e233acad@cps.sp.gov.br / www.efecituverava.com.br		

Servidores Docentes: 30 Servidores Administrativos: 8

Eixo Tecnológico, Curso e quantidade de alunos por série (ensino médio ou integrado) ou módulo (ensino técnico)							
Eixo Tecnológico	Curso	Período	Séries / Módulos				Total
			1.º/1.º	2.º/2.º	3.º/3.º	4.º	
Ambiente e Saúde	Farmácia	Noite	40		36		76
	Meio Ambiente (Etim)	Integral	40				40
Gestão e Negócios	Administração	Noite	40		30		70
	Contabilidade	Noite		34			34
	Ensino Médio com Habilitação Profissional de Técnico em Recursos Humanos	Manhã	40				40
	Serviços Jurídicos	Noite	40	39			79
Informação e Comunicação	Informática	Noite		35			35
	Informática (Etim)	Integral	40	40	40		120
	Redes de Computadores	Noite	40				40
Educação Básica	Ensino Médio	Manhã	40	40	40		120
Totais			320	188	146		654

Observações: Alunos com matrícula no Ensino Técnico	Total
Cursando o Ensino Médio na Unidade	9
Que fazem o Ensino Médio fora do CPS	124
Que já concluíram o Ensino Médio	201

Etec Professor Ídio Zucchi - 151.01 - Ext/Etec (EE Aurélio Arrobas Martins)	Município	Jaboticabal
Rua São Sebastião, 294	Região de Governo	Ribeirão Preto
CEP 14870-290 Tel.: 17 3343-9695 17 3343-5563	Região Administrativa	Ribeirão Preto
e151acad@cps.sp.gov.br / www.etechebedouro.com.br		

Eixo Tecnológico, Curso e quantidade de alunos por série (ensino médio ou integrado) ou módulo (ensino técnico)							
Eixo Tecnológico	Curso	Período	Séries / Módulos				Total
			1.º/1.º	2.º/2.º	3.º/3.º	4.º	
Gestão e Negócios	Administração	Noite	35		30		65
	Recursos Humanos	Noite	35	26			61
	Serviços Jurídicos	Noite	35		27		62
Totais			105	26	57		188

Observações: Alunos com matrícula no Ensino Técnico	Total
Que fazem o Ensino Médio fora do CPS	36
Que já concluíram o Ensino Médio	152

Etec Cônego José Bento - 048	Município	Jacareí
Avenida Nove de Julho, 745 - Jardim Pereira do Amparo	Região de Governo	São José dos Campos
CEP 12327-682 Tel.: 12 3951-5800 12 3951-5230	Região Administrativa	São José dos Campos
e048acad@cps.sp.gov.br / www.etcjbento.com.br		

Servidores Docentes: 51 Servidores Administrativos: 21

Eixo Tecnológico, Curso e quantidade de alunos por série (ensino médio ou integrado) ou módulo (ensino técnico)							
Eixo Tecnológico	Curso	Período	Séries / Módulos				Total
			1.º/1.º	2.º/2.º	3.º/3.º	4.º	
Ambiente e Saúde	Meio Ambiente	Noite		34			34
	Meio Ambiente (Etim)	Integral	40	38	36		114
Gestão e Negócios	Administração	Noite		37			37
	Administração (Etim)	Integral	40	39	39		118
	Logística	Noite	40		34		74
Informação e Comunicação	Redes de Computadores	Noite	40		35		75
Infraestrutura	Agrimensura	Noite	40		21		61
Produção Industrial	Química	Noite		34		21	55
	Química (Etim)	Integral	40	40	33		113
Recursos Naturais	Agropecuária (Etim)	Integral	40	39	36		115
Totais			280	261	234	21	796

Observações: Alunos com matrícula no Ensino Técnico	Total
Que fazem o Ensino Médio fora do CPS	184
Que já concluíram o Ensino Médio	152

Etec de Registro - 239.2 - Cd_Cps (Jacupiranga)	Município	Jacupiranga
Avenida 23 de Junho, 447 - Vila Elias	Região de Governo	Registro
CEP: 11940-000 Tel.: 13 3822-2897	Região Administrativa	Registro
e239acad@cps.sp.gov.br / www.etcregistro.edu.br		

Eixo Tecnológico, Curso e quantidade de alunos por série (ensino médio ou integrado) ou módulo (ensino técnico)							
Eixo Tecnológico	Curso	Período	Séries / Módulos				Total
			1.º/1.º	2.º/2.º	3.º/3.º	4.º	
Gestão e Negócios	Comércio	Noite			26		26
Totais					26		26

Observações: Alunos com matrícula no Ensino Técnico	Total
Que fazem o Ensino Médio fora do CPS	14
Que já concluíram o Ensino Médio	12

Etec Euro Albino de Souza - 206.1 - Cd_Cps (Jaguariúna)	Município	Jaguariúna
Rua Bahia, 140 - Jardim São João	Região de Governo	Metropolitana de Campinas
CEP: 13820-000 Tel.: 19 3831-2890 19 3831-1131	Região Administrativa	Metropolitana de Campinas
e206acad@cps.sp.gov.br / www.etcemogiguacu.com.br		

Eixo Tecnológico, Curso e quantidade de alunos por série (ensino médio ou integrado) ou módulo (ensino técnico)							
Eixo Tecnológico	Curso	Período	Séries / Módulos				Total
			1.º/1.º	2.º/2.º	3.º/3.º	4.º	
Gestão e Negócios	Administração	Noite			33		33
Totais					33		33

Observações: Alunos com matrícula no Ensino Técnico	Total
Que já concluíram o Ensino Médio	33

Etec Doutor José Luiz Viana Coutinho - 073	Município	Jales
Prédio 1 - Rural: Chácara Municipal, s/nº - Córrego Tambory - CEP 15700-000 Prédio 2 - Urbano: Rua Treze, nº 2422 - Centro - CEP 15700-034	Região de Governo	Jales
Tel.: 17 3632-9004 17 3632-9007 17 3632-1024	Região Administrativa	São José do Rio Preto
e073acad@cps.sp.gov.br / www.etejales.com.br		

Servidores Docentes: 56 Servidores Administrativos: 17

Eixo Tecnológico, Curso e quantidade de alunos por série (ensino médio ou integrado) ou módulo (ensino técnico)							
Eixo Tecnológico	Curso	Período	Séries / Módulos				Total
			1.º/1.º	2.º/2.º	3.º/3.º	4.º	
Ambiente e Saúde	Enfermagem	Noite	40	38	31	33	142
	Administração	Noite	40		29		69
Gestão e Negócios	Contabilidade	Noite	40		28		68
	Recursos Humanos	Noite		32			32
Informação e Comunicação	Informática (Etim)	Integral	40	34	25		99
	Manutenção e Suporte em Informática	Noite	40				40
Produção Alimentícia	Alimentos	Noite		32			32
Recursos Naturais	Agronegócio	Noite		33			33
	Agropecuária (Etim)	Integral	80	79	67		226
Totais			280	248	180	33	741

Observações: Alunos com matrícula no Ensino Técnico	Total
Cursando o Ensino Médio na Unidade	18
Que fazem o Ensino Médio fora do CPS	109
Que já concluíram o Ensino Médio	289

Etec Doutor José Luiz Viana Coutinho - 073.02 - Ext/Etec (EE Dom Artur Horsthuis)	Município	Jales
Rua Vinte, 2.939 - Centro	Região de Governo	Jales
CEP 15700-118 Tel.: 17 3632-9004 17 3632-9007 17 3632-1024	Região Administrativa	São José do Rio Preto
e073acad@cps.sp.gov.br / www.etejales.com.br		

Eixo Tecnológico, Curso e quantidade de alunos por série (ensino médio ou integrado) ou módulo (ensino técnico)							
Eixo Tecnológico	Curso	Período	Séries / Módulos				Total
			1.º/1.º	2.º/2.º	3.º/3.º	4.º	
Gestão e Negócios	Administração (Etim)*	Integral		31	17		48
Totais				31	17		48

(*) Ensino Médio na escola da Secretaria de Educação e Ensino Técnico na Etec do Centro Paula Souza.

Etec Prefeito Braz Paschoalin - 268	Município	Jandira
Rua Elton Silva, s/nº - Centro	Região de Governo	Grande São Paulo
CEP 06600-025 Tel.: 11 3685-4945	Região Administrativa	Grande São Paulo
e268acad@cps.sp.gov.br		

Servidores Docentes: 22 Servidores Administrativos: 4

Eixo Tecnológico, Curso e quantidade de alunos por série (ensino médio ou integrado) ou módulo (ensino técnico)							
Eixo Tecnológico	Curso	Período	Séries / Módulos				Total
			1.º/1.º	2.º/2.º	3.º/3.º	4.º	
Gestão e Negócios	Administração (Etim)	Integral	80	82	75		237
	Finanças	Noite	40	35	30		105
	Serviços Jurídicos	Noite	40	36	30		106
Totais			160	153	135		448

Observações: Alunos com matrícula no Ensino Técnico	Total
Cursando o Ensino Médio na Unidade	2
Que fazem o Ensino Médio fora do CPS	56
Que já concluíram o Ensino Médio	153

Etec Professor André Bogasian - 149.01 - Ext/Etec (EE Prof. Vicente Themudo Lessa)	Município	Jandira
Rua João Balhesteiro, 186 - Centro	Região de Governo	Grande São Paulo
CEP 06600-020 Tel.: 11 3683-4309	Região Administrativa	Grande São Paulo
e149acad@cps.sp.gov.br / www.etecandrebogasian.com.br		

Eixo Tecnológico, Curso e quantidade de alunos por série (ensino médio ou integrado) ou módulo (ensino técnico)							
Eixo Tecnológico	Curso	Período	Séries / Módulos				Total
			1.º/1.º	2.º/2.º	3.º/3.º	4.º	
Gestão e Negócios	Administração	Noite	40	40	25		105
	Logística	Noite	40	34	22		96
Totais			80	74	47		201

Observações: Alunos com matrícula no Ensino Técnico	Total
Que fazem o Ensino Médio fora do CPS	26
Que já concluíram o Ensino Médio	175

Etec Ângelo Cavalheiro - 214.1 - Cd_Cps (Jardinópolis)	Município	Jardinópolis
Rua José Davi, s/nº - Vila Oliveira	Região de Governo	Ribeirão Preto
CEP 14680-000 Tel.: 16 3987-4964 16 3987-5500 16 3987-5501	Região Administrativa	Ribeirão Preto
e214acad@cps.sp.gov.br / etecangelocavalheiro.webnode.com.br		

Eixo Tecnológico, Curso e quantidade de alunos por série (ensino médio ou integrado) ou módulo (ensino técnico)							
Eixo Tecnológico	Curso	Período	Séries / Módulos				Total
			1.º/1.º	2.º/2.º	3.º/3.º	4.º	
Gestão e Negócios	Administração	Noite			29		29
	Logística	Noite	40				40
	Recursos Humanos	Noite			25		25
Totais			40		54		94

Observações: Alunos com matrícula no Ensino Técnico	Total
Que fazem o Ensino Médio fora do CPS	14
Que já concluíram o Ensino Médio	80

Etec Joaquim Ferreira do Amaral - 070	Município	Jaú
Rua Humaitá, 1.090 - Centro	Região de Governo	Jaú
CEP 17201-320 Tel.: 14 3622-3566 14 3624-8585	Região Administrativa	Bauru
e070acad@cps.sp.gov.br / www.etecjau.com.br/		

Servidores Docentes: 82 Servidores Administrativos: 16

Eixo Tecnológico, Curso e quantidade de alunos por série (ensino médio ou integrado) ou módulo (ensino técnico)							
Eixo Tecnológico	Curso	Período	Séries / Módulos				Total
			1.º/1.º	2.º/2.º	3.º/3.º	4.º	
Ambiente e Saúde	Enfermagem	Noite	40	38	40	40	158
	Nutrição e Dietética	Noite	40	37	28		105
Controle e Processos Industriais	Eletrotécnica	Noite	40	40	35	32	147
	Mecânica	Noite	40	39	32	35	146
Gestão e Negócios	Administração	Noite	40	39	30		109
	Administração (Etim)	Integral	40	40	40		120
Informação e Comunicação	Informática	Noite	40	37	33		110
	Informática (Etim)	Integral	40	42	40		122
Infraestrutura	Edificações	Noite	40	37	33		110
Segurança	Segurança do Trabalho	Noite	40	39	33		112
Educação Básica	Ensino Médio	Manhã	40	41	40		121
Totais			440	429	384	107	1.360

Observações: Alunos com matrícula no Ensino Técnico	Total
Cursando o Ensino Médio na Unidade	23
Que fazem o Ensino Médio fora do CPS	159
Que já concluíram o Ensino Médio	815

Etec Joaquim Ferreira do Amaral - 070.01 - Ext/Etec (EE Prof. Túlio Espíndola de Castro)	Município	Jaú
Avenida Zezinho Magalhães, s/nº	Região de Governo	Jaú
CEP 17202-170 Tel.: 14 3622-3566 14 3624-8585	Região Administrativa	Bauru
e070acad@cps.sp.gov.br / www.etecjau.com.br/		

Eixo Tecnológico, Curso e quantidade de alunos por série (ensino médio ou integrado) ou módulo (ensino técnico)							
Eixo Tecnológico	Curso	Período	Séries / Módulos				Total
			1.º/1.º	2.º/2.º	3.º/3.º	4.º	
Gestão e Negócios	Finanças	Noite	35	30			65
	Logística	Noite			29		29
	Recursos Humanos	Noite	40	34			74
	Transações Imobiliárias	Noite			25		25
Totais			75	64	54		193

Observações: Alunos com matrícula no Ensino Técnico	Total
Cursando o Ensino Médio na Unidade	2
Que fazem o Ensino Médio fora do CPS	41
Que já concluíram o Ensino Médio	150

Etec Professor Urias Ferreira - 090	Município	Jaú
Rodovia Deputado Leônidas Pacheco Ferreira - Km 17 - Pouso Alegre de Baixo - Caixa Postal 029	Região de Governo	Jaú
CEP 17201-970 Tel.: 14 3623-1170 14 3623-1190	Região Administrativa	Bauru
e090acad@cps.sp.gov.br / www.escolaagricoladejau.com.br		

Servidores Docentes: 24 Servidores Administrativos: 16

Eixo Tecnológico, Curso e quantidade de alunos por série (ensino médio ou integrado) ou módulo (ensino técnico)							
Eixo Tecnológico	Curso	Período	Séries / Módulos				Total
			1.º/1.º	2.º/2.º	3.º/3.º	4.º	
Recursos Naturais	Agropecuária (Etim)	Integral	70	64	55		189
Totais			70	64	55		189

Etec Doutor Luiz Cesar Couto - 080.2 - Cd_Cps (João Ramalho)	Município	João Ramalho
Rua Francisco Matos, 264 - Centro	Região de Governo	Tupã
CEP 19680-000 Tel.: 18 3366-1001 18 3366-2116	Região Administrativa	Marília
e080acad@cps.sp.gov.br / www.etequata.com.br		

Eixo Tecnológico, Curso e quantidade de alunos por série (ensino médio ou integrado) ou módulo (ensino técnico)							
Eixo Tecnológico	Curso	Período	Séries / Módulos				Total
			1.º/1.º	2.º/2.º	3.º/3.º	4.º	
Gestão e Negócios	Recursos Humanos	Noite	40				40
Totais			40				40

Observações: Alunos com matrícula no Ensino Técnico	Total
Cursando o Ensino Médio na Unidade	1
Que fazem o Ensino Médio fora do CPS	1
Que já concluíram o Ensino Médio	38

Etec Vasco Antonio Venchiarutti - 008	Município	Jundiaí
Avenida Engenheiro Tasso Pinheiro, 700 (Via Anhanguera, Km 53) - Terra Nova	Região de Governo	Jundiaí
CEP 13210-045 Tel.: 11 4587-3093 11 4587-1026 11 4587-1905	Região Administrativa	Metropolitana de Campinas
e008acad@cps.sp.gov.br / www.etevav.com.br		

Servidores Docentes: 105 Servidores Administrativos: 28

Eixo Tecnológico, Curso e quantidade de alunos por série (ensino médio ou integrado) ou módulo (ensino técnico)							
Eixo Tecnológico	Curso	Período	Séries / Módulos				Total
			1.º/1.º	2.º/2.º	3.º/3.º	4.º	
Ambiente e Saúde	Meio Ambiente	Noite		40	33		73
Gestão e Negócios	Administração	Tarde	40	37	34		111
	Logística (Etim)	Integral	40	37	40		117
Informação e Comunicação	Informática	Noite	40	36	32		108
	Informática (Etim)	Integral	40	39	41		120
	Informática para Internet (Etim)	Integral	40	40	38		118
Infraestrutura	Agrimensura	Noite	40	34	35		109
	Edificações	Noite	41	39	34		114
	Edificações (Etim)	Integral	41	40	40		121
	Saneamento	Noite	40		32		72
Produção Cultural e Design	Design de Interiores	Noite	40	38	29		107
	Design de Interiores (Etim)	Integral	43	38	39		120
Segurança	Segurança do Trabalho	Noite	40	39	36		115
Totais			485	457	463		1.405

Observações: Alunos com matrícula no Ensino Técnico	Total
Cursando o Ensino Médio em outra Etec	4
Que fazem o Ensino Médio fora do CPS	117
Que já concluíram o Ensino Médio	688

Etec Vasco Antonio Venchiarutti - 008.01 - Ext/Etec (EE Prof.ª Maria de Lourdes de Franca Silveira)	Município	Jundiaí
Rua Pedro Nano, 175	Região de Governo	Jundiaí
CEP 13218-160 Tel.: 11 4587-3093 11 4587-1026 11 4587-1905	Região Administrativa	Metropolitana de Campinas
e008acad@cps.sp.gov.br / www.etevav.com.br		

Eixo Tecnológico, Curso e quantidade de alunos por série (ensino médio ou integrado) ou módulo (ensino técnico)							
Eixo Tecnológico	Curso	Período	Séries / Módulos				Total
			1.º/1.º	2.º/2.º	3.º/3.º	4.º	
Gestão e Negócios	Administração	Noite	40	36	38		114
	Logística	Noite	40		34		74
Totais			80	36	72		188

Observações: Alunos com matrícula no Ensino Técnico	Total
Que fazem o Ensino Médio fora do CPS	28
Que já concluíram o Ensino Médio	160

Etec Vasco Antonio Venchiarutti - 008.02 - Ext/Etec (EE Dr. Antenor Soares Gandra)	Município	Jundiaí
Rua Barão de Jundiaí, 53 - Centro	Região de Governo	Jundiaí
CEP 13201-010 Tel.: 11 4587-3093 11 4587-1026 11 4587-1905	Região Administrativa	Metropolitana de Campinas
e008acad@cps.sp.gov.br / www.etevav.com.br		

Eixo Tecnológico, Curso e quantidade de alunos por série (ensino médio ou integrado) ou módulo (ensino técnico)							
Eixo Tecnológico	Curso	Período	Séries / Módulos				Total
			1.º/1.º	2.º/2.º	3.º/3.º	4.º	
Gestão e Negócios	Administração	Tarde	41	36			77
		Noite	40	40	36		116
	Contabilidade	Noite	40	35			75
	Logística	Noite		36	32		68
	Transações Imobiliárias	Noite			21		21
Informação e Comunicação	Informática para Internet	Noite	38				38
Totais			159	147	89		395

Observações: Alunos com matrícula no Ensino Técnico	Total
Cursando o Ensino Médio em outra Etec	1
Que fazem o Ensino Médio fora do CPS	113
Que já concluíram o Ensino Médio	281

Etec Benedito Storani - 042	Município	Jundiaí
Avenida Antonio Pincinato, 4.355 - Recanto IV Centenário	Região de Governo	Jundiaí
CEP 13211-771 Tel.: 11 4582-1881	Região Administrativa	Metropolitana de Campinas
e042acad@cps.sp.gov.br / www.etecest.com.br		

Servidores Docentes: 71 Servidores Administrativos: 25

Eixo Tecnológico, Curso e quantidade de alunos por série (ensino médio ou integrado) ou módulo (ensino técnico)							
Eixo Tecnológico	Curso	Período	Séries / Módulos				Total
			1.º/1.º	2.º/2.º	3.º/3.º	4.º	
Ambiente e Saúde	Nutrição e Dietética	Noite	40	39	30		109
	Nutrição e Dietética (Etim)	Integral	40	37	38		115
Produção Alimentícia	Alimentos	Noite	40		36		76
	Alimentos (Etim)	Integral	40	33	39		112
Produção Industrial	Química	Noite		38		27	65
	Química (Etim)	Integral	40	38	35		113
Recursos Naturais	Agropecuária	Tarde	33				33
	Agropecuária (Etim)	Integral	40	34	36		110
Turismo, Hospitalidade e Lazer	Cozinha	Noite		36			36
	Cozinha - EJA	Noite			14		14
Totais			273	255	228	27	783

Observações: Alunos com matrícula no Ensino Técnico	Total
Que fazem o Ensino Médio fora do CPS	48
Que já concluíram o Ensino Médio	271

Etec Professor Eudécio Luiz Vicente - 055.01 - Ext/Etec (EE Prof. Idene Rodrigues dos Santos)	Município	Junqueirópolis
Avenida Campos Salles, 899 - Centro	Região de Governo	Dracena
CEP 17890-000 Tel.: 18 3521-2493 18 3521-2565	Região Administrativa	Presidente Prudente
e055acad@cps.sp.gov.br / www.escolaeudecio.com.br		

Eixo Tecnológico, Curso e quantidade de alunos por série (ensino médio ou integrado) ou módulo (ensino técnico)							
Eixo Tecnológico	Curso	Período	Séries / Módulos				Total
			1.º/1.º	2.º/2.º	3.º/3.º	4.º	
Gestão e Negócios	Administração	Noite			18		18
	Contabilidade	Noite		29			29
Totais				29	18		47

Observações: Alunos com matrícula no Ensino Técnico	Total
Que fazem o Ensino Médio fora do CPS	1
Que já concluíram o Ensino Médio	46

Etec Engenheiro Agrônomo Narciso de Medeiros - 089.3 - Cd_Cps (Juquiá)	Município	Juquiá
Rua Rio Grande do Sul, 298 - Parque Nacional	Região de Governo	Registro
CEP 11800-000 Tel.: 13 3841-2424	Região Administrativa	Registro
e089acad@cps.sp.gov.br / www.etecagricoladeiguape.com.br		

Eixo Tecnológico, Curso e quantidade de alunos por série (ensino médio ou integrado) ou módulo (ensino técnico)							
Eixo Tecnológico	Curso	Período	Séries / Módulos				Total
			1.º/1.º	2.º/2.º	3.º/3.º	4.º	
Informação e Comunicação	Informática	Noite	40				40
Totais			40				40

Observações: Alunos com matrícula no Ensino Técnico	Total
Que fazem o Ensino Médio fora do CPS	23
Que já concluíram o Ensino Médio	17

Etec de Embu - 241.2 - Cd_Cps (Jujutiba)	Município	Jujutiba
Av. 28 de Março, 10 - Centro	Região de Governo	Grande São Paulo
CEP 06950-000 Tel.: 11 4778-1168 11 4778-1178	Região Administrativa	Grande São Paulo
e089acad@cps.sp.gov.br / www.etecdeembu.com.br		

Eixo Tecnológico, Curso e quantidade de alunos por série (ensino médio ou integrado) ou módulo (ensino técnico)							
Eixo Tecnológico	Curso	Período	Séries / Módulos				Total
			1.º/1.º	2.º/2.º	3.º/3.º	4.º	
Gestão e Negócios	Administração	Noite	40				40
Totais			40				40

Observações: Alunos com matrícula no Ensino Técnico	Total
Que fazem o Ensino Médio fora do CPS	7
Que já concluíram o Ensino Médio	33

Etec de Cerquilha - 248.2 - Cd_Cps (Laranjal Paulista)	Município	Laranjal Paulista
Rua Doutor Luiz Pereira Barreto, 281 - Centro	Região de Governo	Botucatu
CEP 18500-000 Tel.: 15 3384-4743	Região Administrativa	Sorocaba
e248acad@cps.sp.gov.br / www.etecdecerquilha.blogspot.com.br		

Eixo Tecnológico, Curso e quantidade de alunos por série (ensino médio ou integrado) ou módulo (ensino técnico)							
Eixo Tecnológico	Curso	Período	Séries / Módulos				Total
			1.º/1.º	2.º/2.º	3.º/3.º	4.º	
Gestão e Negócios	Recursos Humanos	Noite	40				40
Totais			40				40

Observações: Alunos com matrícula no Ensino Técnico	Total
Que fazem o Ensino Médio fora do CPS	7
Que já concluíram o Ensino Médio	33

Etec Deputado Salim Sedeh - 110	Município	Leme
Rua Neida Zencker Leme, 500 - Cidade Jardim	Região de Governo	Limeira
CEP 13614-240 Tel.: 19 3571-4898 19 3571-3705	Região Administrativa	Metropolitana de Campinas
e110acad@cps.sp.gov.br / www.etecleme.com.br		

Servidores Docentes: 61 Servidores Administrativos: 14

Eixo Tecnológico, Curso e quantidade de alunos por série (ensino médio ou integrado) ou módulo (ensino técnico)							
Eixo Tecnológico	Curso	Período	Séries / Módulos				Total
			1.º/1.º	2.º/2.º	3.º/3.º	4.º	
Ambiente e Saúde	Farmácia	Noite	40	34	32		106
Gestão e Negócios	Administração	Noite	40	36	32		108
	Administração (Etim)	Integral	40	39	41		120
	Recursos Humanos	Noite	40	37	33		110
Informação e Comunicação	Informática	Noite	40	37	34		111
	Informática (Etim)	Integral	41	36	40		117
Produção Cultural e Design	Comunicação Visual	Noite	40	37	34		111
	Comunicação Visual (Etim)	Integral	40	40	40		120
	Processos Fotográficos	Noite	40	35	31		106
Produção Industrial	Química (Etim)	Integral	40	39	40		119
Totais			401	370	357		1.128

Observações: Alunos com matrícula no Ensino Técnico	Total
Cursando o Ensino Médio na Unidade	11
Cursando o Ensino Médio em outra Etec	4
Que fazem o Ensino Médio fora do CPS	169
Que já concluíram o Ensino Médio	468

Etec Cidade do Livro - 244	Município	Lençóis Paulista
Avenida Lázaro Brígido Dutra, 2.000 - Jardim Ibaté	Região de Governo	Bauru
CEP 18682-335 Tel.: 14 3264-4457 14 3264-4459	Região Administrativa	Bauru
e244acad@cps.sp.gov.br / www.eteclencois.com.br		

Servidores Docentes: 36 Servidores Administrativos: 4

Eixo Tecnológico, Curso e quantidade de alunos por série (ensino médio ou integrado) ou módulo (ensino técnico)							
Eixo Tecnológico	Curso	Período	Séries / Módulos				Total
			1.º/1.º	2.º/2.º	3.º/3.º	4.º	
Gestão e Negócios	Administração (Etim)	Integral		40	39		79
	Contabilidade	Noite	40	33			73
	Logística	Noite			31		31
Informação e Comunicação	Informática (Etim)	Integral	40	40			80
Infraestrutura	Edificações	Noite		38	34		72
Produção Industrial	Química	Noite	40		21		61
	Química (Etim)	Integral	40		38		78
Totais			160	151	163		474

Observações: Alunos com matrícula no Ensino Técnico	Total
Cursando o Ensino Médio na Unidade	7
Que fazem o Ensino Médio fora do CPS	30
Que já concluíram o Ensino Médio	200

Etec Cidade do Livro - 244.01 - Ext/Etec (EE Virgílio Capoani)	Município	Lençóis Paulista
Rua José Paulino da Silva, 61 - Centro	Região de Governo	Bauru
CEP 18682-070 Tel.: 14 3264-4457 14 3264-4459	Região Administrativa	Bauru
e244acad@cps.sp.gov.br / www.eteclencois.com.br		

Eixo Tecnológico, Curso e quantidade de alunos por série (ensino médio ou integrado) ou módulo (ensino técnico)							
Eixo Tecnológico	Curso	Período	Séries / Módulos				Total
			1.º/1.º	2.º/2.º	3.º/3.º	4.º	
Gestão e Negócios	Administração	Noite	35	32	29		96
Totais			35	32	29		96

Observações: Alunos com matrícula no Ensino Técnico	Total
Que fazem o Ensino Médio fora do CPS	20
Que já concluíram o Ensino Médio	76

Etec Trajano Camargo - 104	Município	Limeira
Rua Tenente Belizário, 439 - Centro	Região de Governo	Limeira
CEP 13480-120 Tel.: 19 3441-8838 19 3441-7836 16 3451-5767	Região Administrativa	Metropolitana de Campinas
e104acad@cps.sp.gov.br / www.trajanocamargo.com.br		

Servidores Docentes: 63 Servidores Administrativos: 21

Eixo Tecnológico, Curso e quantidade de alunos por série (ensino médio ou integrado) ou módulo (ensino técnico)							
Eixo Tecnológico	Curso	Período	Séries / Módulos				Total
			1.º/1.º	2.º/2.º	3.º/3.º	4.º	
Ambiente e Saúde	Nutrição e Dietética	Noite	40		31		71
	Nutrição e Dietética (Etim)	Integral	40	39	36		115
Controle e Processos Industriais	Eletroeletrônica	Noite	40			23	63
	Mecânica	Noite			35	31	66
	Mecânica (Etim)	Integral	40		37		77
	Meturgia	Noite	40	33			73
Gestão e Negócios	Administração	Noite	40	33			73
	Administração (Etim)	Integral	40	39			79
Produção Industrial	Química	Noite	40		34		74
	Química (Etim)	Integral		40	38		78
Turismo, Hospitalidade e Lazer	Eventos (Etim)	Integral	40	37	38		115
Totais			360	221	249	54	884

Observações: Alunos com matrícula no Ensino Técnico	Total
Cursando o Ensino Médio na Unidade	5
Que fazem o Ensino Médio fora do CPS	216
Que já concluíram o Ensino Médio	199

Etec de Lins - 148	Município	Lins
Rua São Pedro, 300 - Vila Perin	Região de Governo	Lins
CEP 16400-537 Tel.: 14 3523-1217 14 3523-4859	Região Administrativa	Bauru
e148acad@cps.sp.gov.br / www.eteclins.com.br		

Servidores Docentes: 65 Servidores Administrativos: 11

Eixo Tecnológico, Curso e quantidade de alunos por série (ensino médio ou integrado) ou módulo (ensino técnico)							
Eixo Tecnológico	Curso	Período	Séries / Módulos				Total
			1.º/1.º	2.º/2.º	3.º/3.º	4.º	
Ambiente e Saúde	Enfermagem	Tarde	40		32	20	92
Gestão e Negócios	Administração	Noite	40	37	31		108
Informação e Comunicação	Informática (Etim)	Integral	40	41	39		120
	Manutenção e Suporte em Informática	Noite		32			32
Infraestrutura	Edificações	Noite	40	36	29		105
Produção Industrial	Química	Noite	40	39	32	27	138
Educação Básica	Ensino Médio	Manhã	40	40	40		120
Totais			240	225	203	47	715

Observações: Alunos com matrícula no Ensino Técnico	Total
Cursando o Ensino Médio na Unidade	13
Cursando o Ensino Médio em outra Etec	11
Que fazem o Ensino Médio fora do CPS	103
Que já concluíram o Ensino Médio	348

Etec de Lins - 148.01 - Ext/Etec (EE Fernando Costa)	Município	Lins
Rua Nove de Julho, 1.276	Região de Governo	Lins
CEP 16400-111 Tel.: 14 3523-1217 14 3523-4859	Região Administrativa	Bauru
e148acad@cps.sp.gov.br / www.eteclins.com.br		

Eixo Tecnológico, Curso e quantidade de alunos por série (ensino médio ou integrado) ou módulo (ensino técnico)							
Eixo Tecnológico	Curso	Período	Séries / Módulos				Total
			1.º/1.º	2.º/2.º	3.º/3.º	4.º	
Gestão e Negócios	Marketing	Noite	40		28		68
	Secretariado	Noite		35			35
	Serviços Jurídicos	Noite	40	30	31		101
Informação e Comunicação	Informática para Internet	Noite	40		16		56
Totais			120	65	75		260

Observações: Alunos com matrícula no Ensino Técnico	Total
Cursando o Ensino Médio na Unidade	11
Cursando o Ensino Médio em outra Etec	8
Que fazem o Ensino Médio fora do CPS	96
Que já concluíram o Ensino Médio	145

Etec Padre Carlos Leônico da Silva - 240	Município	Lorena
Avenida Doutor Epitácio Santiago, 199 - Centro	Região de Governo	Guaratinguetá
CEP 12600-530 Tel.: 12 3157-8787 12 3157-8894	Região Administrativa	São José dos Campos
e240acad@cps.sp.gov.br / www.etcpadreleonio.com.br		

Servidores Docentes: 29 Servidores Administrativos: 10

Eixo Tecnológico, Curso e quantidade de alunos por série (ensino médio ou integrado) ou módulo (ensino técnico)							
Eixo Tecnológico	Curso	Período	Séries / Módulos				Total
			1.º/1.º	2.º/2.º	3.º/3.º	4.º	
Gestão e Negócios	Administração	Noite	40	38	31		109
	Administração (Etim)	Integral	40	38	37		115
	Logística	Noite	40		30		70
	Marketing (Etim)	Integral	40	36	37		113
	Serviços Jurídicos	Noite	40	28	30		98
Informação e Comunicação	Informática para Internet (Etim)	Integral	40	36	36		112
Segurança	Segurança do Trabalho	Noite	40		28		68
Totais			280	176	229		685

Observações: Alunos com matrícula no Ensino Técnico	Total
Cursando o Ensino Médio na Unidade	4
Que fazem o Ensino Médio fora do CPS	89
Que já concluíram o Ensino Médio	252

Etec Professor Eudécio Luiz Vicente - 055.3 - Cd_Cps (Lucélia)	Município	Lucélia
Praça José Firpo, 121 - Centro	Região de Governo	Adamantina
CEP 17780-000 Tel.:18 3521-2493 18 3521-2565	Região Administrativa	Presidente Prudente
e055acad@cps.sp.gov.br / www.escolaeudecio.com.br		

Eixo Tecnológico, Curso e quantidade de alunos por série (ensino médio ou integrado) ou módulo (ensino técnico)							
Eixo Tecnológico	Curso	Período	Séries / Módulos				Total
			1.º/1.º	2.º/2.º	3.º/3.º	4.º	
Informação e Comunicação	Informática	Noite			22		22
Totais					22		22

Observações: Alunos com matrícula no Ensino Técnico	Total
Cursando o Ensino Médio na Unidade	7
Que fazem o Ensino Médio fora do CPS	4
Que já concluíram o Ensino Médio	11

Etec de Mairinque - 235	Município	Mairinque
Rua Antonio Alves de Souza, s/nº - Centro	Região de Governo	Sorocaba
CEP 18120-000 Tel.: 11 4718-2605 11 4718-3053 11 4718-2572	Região Administrativa	Sorocaba
e235acad@cps.sp.gov.br / www.etecdemairinque.com.br		

Servidores Docentes: 37 Servidores Administrativos: 6

Eixo Tecnológico, Curso e quantidade de alunos por série (ensino médio ou integrado) ou módulo (ensino técnico)							
Eixo Tecnológico	Curso	Período	Séries / Módulos				Total
			1.º/1.º	2.º/2.º	3.º/3.º	4.º	
Ambiente e Saúde	Nutrição e Dietética	Noite	40				40
Gestão e Negócios	Administração	Tarde		40	34		74
	Contabilidade	Noite			28		28
	Logística	Noite	40	34	28		102
	Logística (Etim)	Integral			39		39
	Recursos Humanos	Tarde	40				40
Produção Industrial	Química	Noite			32	36	68
	Química (Etim)	Integral		37			37
Turismo, Hospitalidade e Lazer	Cozinha	Noite			30		30
	Cozinha (Etim)	Integral	40				40
Educação Básica	Ensino Médio	Manhã	40	40	40		120
Totais			200	151	231	36	618

Observações: Alunos com matrícula no Ensino Técnico	Total
Cursando o Ensino Médio na Unidade	24
Cursando o Ensino Médio em outra Etec	15
Que fazem o Ensino Médio fora do CPS	48
Que já concluíram o Ensino Médio	295

Etec Mairiporã - 271	Município	Mairiporã
Rua Elizeu Odorico Bueno, 683 - Terra Preta	Região de Governo	Grande São Paulo
CEP: 07600-000 Tel.: 11 4486-2532	Região Administrativa	Grande São Paulo
e271acad@cps.sp.gov.br / www.etecmairipora.com		

Servidores Docentes: 19 Servidores Administrativos: 3

Eixo Tecnológico, Curso e quantidade de alunos por série (ensino médio ou integrado) ou módulo (ensino técnico)							
Eixo Tecnológico	Curso	Período	Séries / Módulos				Total
			1.º/1.º	2.º/2.º	3.º/3.º	4.º	
Gestão e Negócios	Administração	Noite	40	35	38		113
	Administração (Etim)	Integral	40	40	36		116
	Logística (Etim)	Integral	40	40	38		118
Segurança	Segurança do Trabalho	Noite	40		24		64
Totais			160	115	136		411

Observações: Alunos com matrícula no Ensino Técnico	Total
Cursando o Ensino Médio na Unidade	4
Que fazem o Ensino Médio fora do CPS	25
Que já concluíram o Ensino Médio	148

Etec Prefeito José Esteves - 072.2 - Cd_Cps (Manduri)	Município	Manduri
Rua Bahia, 263 - Centro	Região de Governo	Avaré
CEP: 18780-000 Tel.: 14 3714-6175	Região Administrativa	Sorocaba
e072acad@cps.sp.gov.br / www.etecerqueira.com.br		

Eixo Tecnológico, Curso e quantidade de alunos por série (ensino médio ou integrado) ou módulo (ensino técnico)							
Eixo Tecnológico	Curso	Período	Séries / Módulos				Total
			1.º/1.º	2.º/2.º	3.º/3.º	4.º	
Gestão e Negócios	Administração	Noite			24		24
Totais					24		24

Observações: Alunos com matrícula no Ensino Técnico	Total
Que fazem o Ensino Médio fora do CPS	3
Que já concluíram o Ensino Médio	21

Etec Pedro D'Arcádia Neto - 095.2 - Cd_Cps (Maracá)	Município	Maracá
Rua Marechal Deodoro da Fonseca, 480 - Centro	Região de Governo	Assis
CEP: 19840-000 Tel.: 18 3321-5266 18 3322-3941	Região Administrativa	Marília
e095acad@cps.sp.gov.br / www.etecassis.net		

Eixo Tecnológico, Curso e quantidade de alunos por série (ensino médio ou integrado) ou módulo (ensino técnico)							
Eixo Tecnológico	Curso	Período	Séries / Módulos				Total
			1.º/1.º	2.º/2.º	3.º/3.º	4.º	
Gestão e Negócios	Administração	Noite	35				35
Totais			35				35

Observações: Alunos com matrícula no Ensino Técnico	Total
Cursando o Ensino Médio na Unidade	4
Que fazem o Ensino Médio fora do CPS	10
Que já concluíram o Ensino Médio	21

Etec Antonio Devisate - 031	Município	Marília
Avenida Castro Alves, 62 - Bairro Somenzari	Região de Governo	Marília
CEP 17506-000 Tel.: 14 3433-5467 14 3433-5274	Região Administrativa	Marília
e031acad@cps.sp.gov.br / www.devisate.com.br		

Servidores Docentes: 61 Servidores Administrativos: 17

Eixo Tecnológico, Curso e quantidade de alunos por série (ensino médio ou integrado) ou módulo (ensino técnico)							
Eixo Tecnológico	Curso	Período	Séries / Módulos				Total
			1.º/1.º	2.º/2.º	3.º/3.º	4.º	
Ambiente e Saúde	Enfermagem	Tarde	40	40		39	119
Gestão e Negócios	Administração	Noite	40	40	38		118
	Administração (Etim)	Integral	40	40	40		120
	Contabilidade	Noite	40	40	30		110
Informação e Comunicação	Informática	Noite		36			36
	Informática (Etim)	Integral	40	40	41		121
Segurança	Segurança do Trabalho	Noite	40	37	39		116
Totais			240	273	188	39	740

Observações: Alunos com matrícula no Ensino Técnico	Total
Que fazem o Ensino Médio fora do CPS	79
Que já concluíram o Ensino Médio	420

Etec Antonio Devisate - 031.01 - Ext/Etec (EE Monsenhor Bicudo)	Município	Marília
Avenida Rio Branco, 803	Região de Governo	Marília
CEP 17502-000 Tel.: 14 3433-5467 14 3433-5274	Região Administrativa	Marília
e031acad@cps.sp.gov.br / www.devisate.com.br		

Eixo Tecnológico, Curso e quantidade de alunos por série (ensino médio ou integrado) ou módulo (ensino técnico)							
Eixo Tecnológico	Curso	Período	Séries / Módulos				Total
			1.º/1.º	2.º/2.º	3.º/3.º	4.º	
Gestão e Negócios	Logística	Noite	40	40	33		113
	Serviços Jurídicos	Noite	39	35	26		100
Informação e Comunicação	Informática para Internet	Noite	38		30		68
Totais			117	75	89		281

Observações: Alunos com matrícula no Ensino Técnico	Total
Cursando o Ensino Médio na Unidade	15
Que fazem o Ensino Médio fora do CPS	75
Que já concluíram o Ensino Médio	191

Etec Professor Adolpho Arruda Mello - 252.3 - Cd_Cps (Martinópolis)	Município	Martinópolis
Avenida Padre Matheus, 253 - Vila Alegrete	Região de Governo	Presidente Prudente
CEP: 19500-000 Tel.: 18 3223-6239 18 3916-3779	Região Administrativa	Presidente Prudente
e252acad@cps.sp.gov.br / www.etecarrudamello.com		

Eixo Tecnológico, Curso e quantidade de alunos por série (ensino médio ou integrado) ou módulo (ensino técnico)							
Eixo Tecnológico	Curso	Período	Séries / Módulos				Total
			1.º/1.º	2.º/2.º	3.º/3.º	4.º	
Gestão e Negócios	Administração	Noite		37			37
Totais				37			37

Observações: Alunos com matrícula no Ensino Técnico	Total
Que fazem o Ensino Médio fora do CPS	2
Que já concluíram o Ensino Médio	35

Etec Sylvio de Mattos Carvalho - 103	Município	Matão
Rua Cesário Mota, 644 - Centro	Região de Governo	Araraquara
CEP 15990-470 Tel.: 16 3382-6878 16 3382-1226	Região Administrativa	Central
e103acad@cps.sp.gov.br / www.etecmatao.com.br		

Servidores Docentes: 71 Servidores Administrativos: 17

Eixo Tecnológico, Curso e quantidade de alunos por série (ensino médio ou integrado) ou módulo (ensino técnico)							
Eixo Tecnológico	Curso	Período	Séries / Módulos				Total
			1.º/1.º	2.º/2.º	3.º/3.º	4.º	
Ambiente e Saúde	Enfermagem	Manhã		23	24		47
		Noite	30			28	58
Controle e Processos Industriais	Eletrotécnica	Noite	40		29	21	90
	Mecatrônica	Noite	40	27	25	26	118
	Mecatrônica (Etim)	Integral	80	32	28		140
	Mecânica	Noite	40		36	32	108
Gestão e Negócios	Recursos Humanos	Noite	40	37	26		103
Informação e Comunicação	Informática	Tarde			23		23
		Noite	40	33			73
	Informática para Internet (Etim)	Integral	80	34	38		152
Totais			390	186	229	107	912

Observações: Alunos com matrícula no Ensino Técnico	Total
Cursando o Ensino Médio na Unidade	3
Cursando o Ensino Médio em outra Etec	1
Que fazem o Ensino Médio fora do CPS	45
Que já concluíram o Ensino Médio	571

Etec de Mauá - 128	Município	Mauá
Rua Ribeirão Preto, n.º 75 - Jardim Pedroso	Região de Governo	Grande São Paulo
CEP 09370-530 Tel.: 11 4513-4693	Região Administrativa	Grande São Paulo
e128acad@cps.sp.gov.br / www.etecdemaua.com.br		

Servidores Docentes: 24 Servidores Administrativos: 8

Eixo Tecnológico, Curso e quantidade de alunos por série (ensino médio ou integrado) ou módulo (ensino técnico)							
Eixo Tecnológico	Curso	Período	Séries / Módulos				Total
			1.º/1.º	2.º/2.º	3.º/3.º	4.º	
Gestão e Negócios	Administração	Manhã	40	39	34		113
		Noite	40	39	40		119
Informação e Comunicação	Informática	Manhã	40	36	30		106
		Noite	40	39	26		105
Totais			160	153	130		443

Observações: Alunos com matrícula no Ensino Técnico	Total
Que fazem o Ensino Médio fora do CPS	250
Que já concluíram o Ensino Médio	193

Etec Professora Marinês Teodoro de Freitas Almeida - 212.5 - Cd_Cps (Mendonça)	Município	Mendonça
Rua Rui Barbosa, 1.015 - Centro	Região de Governo	São José do Rio Preto
CEP: 15220-000 Tel.: 17 3542-1182 17 3542-7809	Região Administrativa	São José do Rio Preto
e212acad@cps.sp.gov.br / www.etec-novohorizonte.com.br		

Eixo Tecnológico, Curso e quantidade de alunos por série (ensino médio ou integrado) ou módulo (ensino técnico)							
Eixo Tecnológico	Curso	Período	Séries / Módulos				Total
			1.º/1.º	2.º/2.º	3.º/3.º	4.º	
Gestão e Negócios	Contabilidade	Noite		34			34
Totais				34			34

Observações: Alunos com matrícula no Ensino Técnico	Total
Que fazem o Ensino Médio fora do CPS	9
Que já concluíram o Ensino Médio	25

Etec Professor Armando José Farinazzo - 138.6 - Cd_Cps (Meridiano)	Município	Meridiano
Rua João Savazzi, 1697 - Centro	Região de Governo	Fernandópolis
CEP: 15525-000 Tel.: 17 3462-3030 17 3462-3311	Região Administrativa	São José do Rio Preto
e138acad@cps.sp.gov.br / www.etecfernandopolis.com.br		

Eixo Tecnológico, Curso e quantidade de alunos por série (ensino médio ou integrado) ou módulo (ensino técnico)							
Eixo Tecnológico	Curso	Período	Séries / Módulos				Total
			1.º/1.º	2.º/2.º	3.º/3.º	4.º	
Gestão e Negócios	Logística	Noite	40				40
Totais			40				40

Observações: Alunos com matrícula no Ensino Técnico	Total
Que fazem o Ensino Médio fora do CPS	17
Que já concluíram o Ensino Médio	23

Etec Laurindo Alves de Queiroz - 079	Município	Miguelópolis
Fazenda Lajeado, s/nº - Caixa Postal 011	Região de Governo	Franca
CEP 14530-000 Tel.: 16 3835-1370 16 3835-1942	Região Administrativa	Franca
e079acad@cps.sp.gov.br / www.etecmiguelopolis.com.br		

Servidores Docentes: 32 Servidores Administrativos: 22

Eixo Tecnológico, Curso e quantidade de alunos por série (ensino médio ou integrado) ou módulo (ensino técnico)							
Eixo Tecnológico	Curso	Período	Séries / Módulos				Total
			1.º/1.º	2.º/2.º	3.º/3.º	4.º	
Gestão e Negócios	Administração	Noite		38			38
Informação e Comunicação	Informática	Noite			20		20
Recursos Naturais	Agropecuária	Manhã	39		36		75
	Agropecuária (Etim)	Integral	79	35	35		149
Segurança	Segurança do Trabalho	Noite	39		31		70
Educação Básica	Ensino Médio	Manhã	78		40		118
Totais			235	73	162		470

Observações: Alunos com matrícula no Ensino Técnico	Total
Cursando o Ensino Médio na Unidade	11
Que fazem o Ensino Médio fora do CPS	27
Que já concluíram o Ensino Médio	165

Etec Engenheiro Agrônomo Narciso de Medeiros - 089.4 - Cd_Cps (Miracatu)	Município	Miracatu
Rua Tenente José Publio Ribeiro, 73 - Centro	Região de Governo	Registro
CEP: 11850-000 Tel.: 17 3462-3030 17 3462-3311	Região Administrativa	Registro
e089acad@cps.sp.gov.br / www.etecagricoladeiguape.com.br		

Eixo Tecnológico, Curso e quantidade de alunos por série (ensino médio ou integrado) ou módulo (ensino técnico)							
Eixo Tecnológico	Curso	Período	Séries / Módulos				Total
			1.º/1.º	2.º/2.º	3.º/3.º	4.º	
Gestão e Negócios	Comércio	Noite		34			34
Totais				34			34

Observações: Alunos com matrícula no Ensino Técnico	Total
Que fazem o Ensino Médio fora do CPS	3
Que já concluíram o Ensino Médio	31

Etec Sebastiana Augusta de Moraes - 028.02 - Ext/Etec (EE Dona Noemia Dias Perotti)	Município	Mirandópolis
Rua Professora Dalva Colaferro, 1.330	Região de Governo	Andradina
CEP 16800-000 Tel.: 18 3722-3302	Região Administrativa	Araçatuba
e028acad@cps.sp.gov.br / www.etecandradina.com.br		

Eixo Tecnológico, Curso e quantidade de alunos por série (ensino médio ou integrado) ou módulo (ensino técnico)							
Eixo Tecnológico	Curso	Período	Séries / Módulos				Total
			1.º/1.º	2.º/2.º	3.º/3.º	4.º	
Gestão e Negócios	Administração	Noite			23		23
	Recursos Humanos	Noite		22			22
	Serviços Jurídicos	Noite			16		16
Informação e Comunicação	Informática	Noite			16		16
	Informática (Etim)**	Integral	40	32	26		98
	Informática para Internet	Noite	39				39
Totais			79	54	81		214

(**) Ensinos Médio e Técnico na escola da Secretaria de Educação e certificados pelo Centro Paula Souza.

Observações: Alunos com matrícula no Ensino Técnico	Total
Cursando o Ensino Médio na Unidade	1
Que fazem o Ensino Médio fora do CPS	43
Que já concluíram o Ensino Médio	72

Etec Professora Nair Luccas Ribeiro - 156.6 - Cd_Cps (Mirante do Paranapanema)	Município	Mirante do Paranapanema
Fazenda Haroldina, s/n - Zona Rural - Bairro Engenheiro Veras	Região de Governo	Presidente Prudente
CEP: 19260-000 13 3841-2424 Tel.: 18 3282-1682	Região Administrativa	Presidente Prudente
e156acad@cps.sp.gov.br / www.etecteodorosampaio.com.br		

Eixo Tecnológico, Curso e quantidade de alunos por série (ensino médio ou integrado) ou módulo (ensino técnico)							
Eixo Tecnológico	Curso	Período	Séries / Módulos				Total
			1.º/1.º	2.º/2.º	3.º/3.º	4.º	
Recursos Naturais	Agronegócio	Tarde		42			42
Totais				42			42

Observações: Alunos com matrícula no Ensino Técnico	Total
Que fazem o Ensino Médio fora do CPS	22
Que já concluíram o Ensino Médio	20

Etec Professor Matheus Leite de Abreu - 087	Município	Mirassol
Estrada da Gruta, s/nº - Bairro da Gruta	Região de Governo	São José do Rio Preto
CEP 15130-000 Tel.: 17 3242-3249 17 3243-1902	Região Administrativa	São José do Rio Preto
e087acad@cps.sp.gov.br / www.escolaagrica.com.br		

Servidores Docentes: 29 Servidores Administrativos: 18

Eixo Tecnológico, Curso e quantidade de alunos por série (ensino médio ou integrado) ou módulo (ensino técnico)							
Eixo Tecnológico	Curso	Período	Séries / Módulos				Total
			1.º/1.º	2.º/2.º	3.º/3.º	4.º	
Recursos Naturais	Agropecuária (Etim)	Integral	40	32	34		106
Totais			40	32	34		106

Etec Professor Matheus Leite de Abreu - 087.01 - Ext/Etec (EE Anísio José Moreira)	Município	Mirassol
Rua Campos Sales, 1.834 - Centro	Região de Governo	São José do Rio Preto
CEP 15130-000 Tel.: 17 3242-3249 17 3243-1902	Região Administrativa	São José do Rio Preto
e087acad@cps.sp.gov.br / www.escolaagrica.com.br		

Eixo Tecnológico, Curso e quantidade de alunos por série (ensino médio ou integrado) ou módulo (ensino técnico)							
Eixo Tecnológico	Curso	Período	Séries / Módulos				Total
			1.º/1.º	2.º/2.º	3.º/3.º	4.º	
Gestão e Negócios	Administração	Noite			30		30
	Contabilidade	Noite	40	28			68
	Logística	Noite	40				40
	Recursos Humanos	Noite			25		25
Totais			80	28	55		163

Observações: Alunos com matrícula no Ensino Técnico	Total
Cursando o Ensino Médio na Unidade	3
Que fazem o Ensino Médio fora do CPS	21
Que já concluíram o Ensino Médio	139

Etec João Baptista de Lima Figueiredo - 009	Município	Mococa
Avenida Dr. Américo Pereira Lima s/nº - Jardim Lavinia	Região de Governo	São João da Boa Vista
CEP 13736-260 Tel.: 19 3656-2052 19 3656-2077	Região Administrativa	Metropolitana de Campinas
e009acad@cps.sp.gov.br / www.eletr.g12.br		

Servidores Docentes: 51 Servidores Administrativos: 24

Eixo Tecnológico, Curso e quantidade de alunos por série (ensino médio ou integrado) ou módulo (ensino técnico)							
Eixo Tecnológico	Curso	Período	Séries / Módulos				Total
			1.º/1.º	2.º/2.º	3.º/3.º	4.º	
Controle e Processos Industriais	Automação Industrial	Noite	36		37		73
	Eletrotécnica	Noite	36	39	34	34	143
	Eletrotécnica (Etim)	Integral			31		31
	Eletrônica	Noite	36	29	30	25	120
	Eletrônica (Etim)	Integral	36	53	28		117
	Mecatrônica	Noite	36	34	30	25	125
	Mecatrônica (Etim)	Integral	36				36
Informação e Comunicação	Informática (Etim)	Integral	68	32	31		131
	Manutenção e Suporte em Informática	Noite			26		26
Educação Básica	Ensino Médio	Manhã	36	72	70		178
Totais			320	259	317	84	980

Observações: Alunos com matrícula no Ensino Técnico	Total
Cursando o Ensino Médio na Unidade	46
Cursando o Ensino Médio em outra Etec	11
Que fazem o Ensino Médio fora do CPS	42
Que já concluíram o Ensino Médio	388

Etec Francisco Garcia - 060	Município	Mococa
Avenida Dr. Américo Pereira Lima, 1.507 - Jardim Lavínia	Região de Governo	São João da Boa Vista
CEP 13736-260 Tel.: 19 3656-0052	Região Administrativa	Metropolitana de Campinas
e060acad@cps.sp.gov.br / www.etefgarcia.com.br		

Servidores Docentes: 65 Servidores Administrativos: 17

Eixo Tecnológico, Curso e quantidade de alunos por série (ensino médio ou integrado) ou módulo (ensino técnico)							
Eixo Tecnológico	Curso	Período	Séries / Módulos				Total
			1.º/1.º	2.º/2.º	3.º/3.º	4.º	
Ambiente e Saúde	Enfermagem	Tarde	40	38			78
	Farmácia	Tarde			39		39
		Noite	40	33			73
Controle e Processos Industriais	Mecânica	Noite	40	38	38	32	148
	Mecânica (Etim)	Integral	40	36	39		115
Gestão e Negócios	Administração	Noite	40	40	38		118
	Administração (Etim)	Integral	40	40	34		114
	Contabilidade (Etim)	Integral	40				40
	Marketing	Noite			34		34
	Serviços Jurídicos	Tarde			25		25
Informação e Comunicação	Informática	Noite		40	32		72
	Informática para Internet (Etim)	Integral	40	40	29		109
Produção Alimentícia	Alimentos	Tarde			34		34
Produção Industrial	Química	Tarde			34		34
		Noite	40				40
	Química (Etim)	Integral	40				40
Segurança	Segurança do Trabalho	Noite		40	29		69
Turismo, Hospitalidade e Lazer	Eventos	Noite	40				40
Educação Básica	Ensino Médio	Manhã		80	79		159
Totais			440	425	484	32	1.381

Observações: Alunos com matrícula no Ensino Técnico	Total
Cursando o Ensino Médio na Unidade	53
Cursando o Ensino Médio em outra Etec	27
Que fazem o Ensino Médio fora do CPS	90
Que já concluíram o Ensino Médio	634

Etec Francisco Garcia - 060.01 - Ext/Etec (EE Oscar Villares)	Município	Mococa
Praça José Quintino Pereira, 147	Região de Governo	São João da Boa Vista
CEP 13730-370 Tel.:19 3656-0052	Região Administrativa	Metropolitana de Campinas
e060acad@cps.sp.gov.br / www.etefgarcia.com.br		

Eixo Tecnológico, Curso e quantidade de alunos por série (ensino médio ou integrado) ou módulo (ensino técnico)							
Eixo Tecnológico	Curso	Período	Séries / Módulos				Total
			1.º/1.º	2.º/2.º	3.º/3.º	4.º	
Gestão e Negócios	Administração	Noite	36				36
	Recursos Humanos	Noite	36				36
	Serviços Jurídicos	Noite	36				36
Totais			108				108

Observações: Alunos com matrícula no Ensino Técnico	Total
Cursando o Ensino Médio na Unidade	9
Que fazem o Ensino Médio fora do CPS	2
Que já concluíram o Ensino Médio	97

Etec Presidente Vargas - 015	Município	Mogi das Cruzes
Rua Adriano Francisco Salgado, 30 - Vila Sud Menucci	Região de Governo	Grande São Paulo
CEP 08715-130 Tel.: 11 4799-4069 11 4799-1511 11 4799-7021	Região Administrativa	Grande São Paulo
e015acad@cps.sp.gov.br / www.etecpvargas.com.br		

Servidores Docentes: 100 Servidores Administrativos: 31

Eixo Tecnológico, Curso e quantidade de alunos por série (ensino médio ou integrado) ou módulo (ensino técnico)							
Eixo Tecnológico	Curso	Período	Séries / Módulos				Total
			1.º/1.º	2.º/2.º	3.º/3.º	4.º	
Ambiente e Saúde	Nutrição e Dietética	Noite	40	45	35		120
	Nutrição e Dietética (Etim)	Integral	40	40	37		117
Controle e Processos Industriais	Automação Industrial	Noite	40	39	36	32	147
	Eletrotécnica	Noite	42	37	37	34	150
	Eletrônica (Etim)	Integral	40	40	37		117
	Mecatrônica (Etim)	Integral	42	42	39		123
	Mecânica	Noite	42	43	40	29	154
	Mecânica (Etim)	Integral	41	40	39		120
	Produção de Vidro	Noite	41				41
Gestão e Negócios	Administração	Noite	41	38	40		119
	Administração (Etim)	Integral	40	42	36		118
	Secretariado	Noite	41	36	31		108
Infraestrutura	Edificações	Noite	40	39	33		112
	Edificações (Etim)	Integral	40	40	37		117
Produção Cultural e Design	Design de Interiores (Etim)	Integral	41	39	38		118
Segurança	Segurança do Trabalho	Noite	41	45	40		126
Turismo, Hospitalidade e Lazer	Eventos	Manhã		35	21		56
Totais			652	640	576	95	1.963

Observações: Alunos com matrícula no Ensino Técnico	Total
Que fazem o Ensino Médio fora do CPS	456
Que já concluíram o Ensino Médio	677

Etec Presidente Vargas - 015.01 - Ext/Etec (EE Galdino Pinheiro Franco)	Município	Mogi das Cruzes
Rua Schwartzmann, s/nº - Brás Cubas	Região de Governo	Grande São Paulo
CEP 08740-010 Tel.: 11 4799-1511	Região Administrativa	Grande São Paulo
e015acad@cps.sp.gov.br / www.etecpvargas.com.br		

Eixo Tecnológico, Curso e quantidade de alunos por série (ensino médio ou integrado) ou módulo (ensino técnico)							
Eixo Tecnológico	Curso	Período	Séries / Módulos				Total
			1.º/1.º	2.º/2.º	3.º/3.º	4.º	
Gestão e Negócios	Administração	Tarde	45				45
Totais			45				45

Observações: Alunos com matrícula no Ensino Técnico	Total
Que fazem o Ensino Médio fora do CPS	34
Que já concluíram o Ensino Médio	11

Etec Euro Albino de Souza - 206	Município	Mogi Guaçu
Rua Antônio Luiz Filho, 350 - Jardim Novo II	Região de Governo	Metropolitana de Campinas
CEP 13848-114 Tel.: 19 3831-2890 19 3831-1131	Região Administrativa	Metropolitana de Campinas
e206acad@cps.sp.gov.br / etecmogiguacu.com		

Servidores Docentes: 29 Servidores Administrativos: 10

Eixo Tecnológico, Curso e quantidade de alunos por série (ensino médio ou integrado) ou módulo (ensino técnico)							
Eixo Tecnológico	Curso	Período	Séries / Módulos				Total
			1.º/1.º	2.º/2.º	3.º/3.º	4.º	
Controle e Processos Industriais	Automação Industrial	Noite			33		33
	Automação Industrial (Etim)	Integral	40	35			75
	Eletrotécnica	Noite	40			36	76
Gestão e Negócios	Administração	Noite	40	35			75
	Administração (Etim)	Integral	40	38	39		117
	Logística	Noite			36		36
Informação e Comunicação	Informática	Noite	40		27		67
	Informática (Etim)	Integral	40	40	35		115
Totais			240	148	170	36	594

Observações: Alunos com matrícula no Ensino Técnico	Total
Que fazem o Ensino Médio fora do CPS	64
Que já concluíram o Ensino Médio	223

Etec Pedro Ferreira Alves - 096	Município	Mogi Mirim
Rua Ariovaldo Silveira Franco, 237 - Bairro Mirante	Região de Governo	Metropolitana de Campinas
CEP 13801-005 Tel.: 19 3862-0177 19 3805-4352 19 3862-0888	Região Administrativa	Metropolitana de Campinas
e096acad@cps.sp.gov.br / www.pfalves.com.br		

Servidores Docentes: 95 Servidores Administrativos: 21

Eixo Tecnológico, Curso e quantidade de alunos por série (ensino médio ou integrado) ou módulo (ensino técnico)							
Eixo Tecnológico	Curso	Período	Séries / Módulos				Total
			1.º/1.º	2.º/2.º	3.º/3.º	4.º	
Ambiente e Saúde	Enfermagem	Noite	44	29	34	32	139
	Meio Ambiente (Etim)	Integral		40	36		76
Controle e Processos Industriais	Automação Industrial	Noite	40	31	32		103
	Mecatrônica	Noite			34	25	59
	Mecatrônica (Etim)	Integral	41	41	37		119
	Mecânica	Noite	42		35	28	105
	Mecânica (Etim)	Integral	40	37	36		113
Gestão e Negócios	Administração	Noite	40		33		73
	Administração (Etim)	Integral	40	39	41		120
	Contabilidade	Noite		36			36
	Logística	Noite			33		33
	Logística (Etim)	Integral	40				40
	Recursos Humanos	Noite	40				40
Informação e Comunicação	Informática	Noite	40		31		71
	Informática (Etim)	Integral	40				40
	Informática para Internet	Noite		34			34
	Informática para Internet (Etim)	Integral	42	39	36		117
Totais			489	326	418	85	1.318

Observações: Alunos com matrícula no Ensino Técnico	Total
Cursando o Ensino Médio na Unidade	3
Que fazem o Ensino Médio fora do CPS	123
Que já concluíram o Ensino Médio	567

Etec Pedro Ferreira Alves - 096.02 - Ext/Etec (EE Coronel Venâncio)	Município	Mogi Mirim
Avenida Coronel João Leite, 200 Centro	Região de Governo	Metropolitana de Campinas
CEP13800-034 Tel.: 19 3862-0177	Região Administrativa	Metropolitana de Campinas
e096acad@cps.sp.gov.br / www.pfalves.com.br		

Eixo Tecnológico, Curso e quantidade de alunos por série (ensino médio ou integrado) ou módulo (ensino técnico)							
Eixo Tecnológico	Curso	Período	Séries / Módulos				Total
			1.º/1.º	2.º/2.º	3.º/3.º	4.º	
Ambiente e Saúde	Meio Ambiente (Etim)*	Integral	39				39
Informação e Comunicação	Informática para Internet (Etim)*	Integral		24	27		51
Totais			39	24	27		90

(*) Ensino Médio na escola da Secretaria de Educação e Ensino Técnico na Etec do Centro Paula Souza.

Etec Adolpho Berezin - 107	Município	Mongaguá
Avenida Monteiro Lobato, 8.000 - Bairro Balneário Jussara	Região de Governo	Baixada Santista
CEP 11730-000 Tel.: 13 3448-3800 13 3448-3837 13 3448-3818	Região Administrativa	Baixada Santista
e107acad@cps.sp.gov.br / www.eteab.com.br		

Servidores Docentes: 65 Servidores Administrativos: 14

Eixo Tecnológico, Curso e quantidade de alunos por série (ensino médio ou integrado) ou módulo (ensino técnico)							
Eixo Tecnológico	Curso	Período	Séries / Módulos				Total
			1.º/1.º	2.º/2.º	3.º/3.º	4.º	
Ambiente e Saúde	Enfermagem	Manhã	40	34			74
		Tarde			35	27	62
Gestão e Negócios	Administração	Noite	40	32	24		96
Informação e Comunicação	Informática	Tarde	40	28	29		97
	Manutenção e Suporte em Informática	Noite	40	30	18		88
Infraestrutura	Edificações	Noite	40	24	22		86
Turismo, Hospitalidade e Lazer	Turismo Receptivo	Noite	40	40	22		102
Educação Básica	Ensino Médio	Manhã	74	74	70		218
Totais			314	262	220	27	823

Observações: Alunos com matrícula no Ensino Técnico	Total
Cursando o Ensino Médio na Unidade	37
Que fazem o Ensino Médio fora do CPS	202
Que já concluíram o Ensino Médio	366

Etec Alcides Cestari - 255	Município	Monte Alto
Avenida Maria Deamo Tarraga, 221 - Bairro Real Paraíso	Região de Governo	Ribeirão Preto
CEP 15910-000 Tel.: 16 3241-0834 16 3241-0835	Região Administrativa	Ribeirão Preto
e255acad@cps.sp.gov.br / www.etcalcidescestari.com.br		

Servidores Docentes: 21 Servidores Administrativos: 0

Eixo Tecnológico, Curso e quantidade de alunos por série (ensino médio ou integrado) ou módulo (ensino técnico)							
Eixo Tecnológico	Curso	Período	Séries / Módulos				Total
			1.º/1.º	2.º/2.º	3.º/3.º	4.º	
Gestão e Negócios	Administração	Noite	40	40	23		103
	Ensino Médio com Habilitação Profissional de Técnico em Recursos Humanos	Manhã	40				40
	Marketing (Etim)	Integral	40	40	38		118
Segurança	Segurança do Trabalho	Noite	40		28		68
Educação Básica	Ensino Médio	Manhã		40	40		80
Totais			160	120	129		409

Observações: Alunos com matrícula no Ensino Técnico	Total
Cursando o Ensino Médio na Unidade	16
Que fazem o Ensino Médio fora do CPS	18
Que já concluíram o Ensino Médio	137

Etec Padre José Nunes Dias - 075	Município	Monte Aprazível
Estrada do Bacuri, s/nº - Caixa Postal 145	Região de Governo	São José do Rio Preto
CEP 15150-000 Tel.: 17 3295-1522 17 3275-1841	Região Administrativa	São José do Rio Preto
e075acad@cps.sp.gov.br / www.etecmonteaprazivel.com.br		

Servidores Docentes: 31 Servidores Administrativos: 24

Eixo Tecnológico, Curso e quantidade de alunos por série (ensino médio ou integrado) ou módulo (ensino técnico)							
Eixo Tecnológico	Curso	Período	Séries / Módulos				Total
			1.º/1.º	2.º/2.º	3.º/3.º	4.º	
Ambiente e Saúde	Enfermagem	Noite	40			26	66
	Meio Ambiente	Noite			17		17
	Meio Ambiente (Etim)	Integral	40		32		72
Gestão e Negócios	Administração	Noite		35			35
Produção Alimentícia	Agroindústria	Noite	40		36		76
Recursos Naturais	Agropecuária	Tarde	40				40
	Agropecuária (Etim)	Integral	40	37	26		103
Educação Básica	Ensino Médio	Manhã		40	37		77
Totais			200	112	148	26	486

Observações: Alunos com matrícula no Ensino Técnico	Total
Cursando o Ensino Médio na Unidade	15
Que fazem o Ensino Médio fora do CPS	28
Que já concluíram o Ensino Médio	191

Etec de Monte Mor - 198	Município	Monte Mor
Avenida Benedito Lázaro Vieira, s/nº - Sítio Santo Antonio - Aterrado	Região de Governo	Metropolitana de Campinas
CEP 13190-000 Tel.: 19 3879-6515 19 3879-6518	Região Administrativa	Metropolitana de Campinas
e198acad@cps.sp.gov.br / www.etecmontemor.com.br		

Servidores Docentes: 28 Servidores Administrativos: 8

Eixo Tecnológico, Curso e quantidade de alunos por série (ensino médio ou integrado) ou módulo (ensino técnico)							
Eixo Tecnológico	Curso	Período	Séries / Módulos				Total
			1.º/1.º	2.º/2.º	3.º/3.º	4.º	
Gestão e Negócios	Administração	Noite	35	26	23		84
	Ensino Médio com Habilitação Profissional de Técnico em Administração	Tarde	35				35
	Logística	Noite	35		22		57
	Recursos Humanos	Noite		24			24
Informação e Comunicação	Informática (Etim)	Integral	35	35	32		102
Educação Básica	Ensino Médio	Manhã	35	35	40		110
Totais			175	120	117		412

Observações: Alunos com matrícula no Ensino Técnico	Total
Cursando o Ensino Médio na Unidade	12
Que fazem o Ensino Médio fora do CPS	64
Que já concluíram o Ensino Médio	89

Etec Rosa Perrone Scavone - 100.1 - Cd_Cps (Morungaba)	Município	Morungaba
Rua Treze de Maio, 190 - Centro	Região de Governo	Jundiá
CEP: 13260-000 Tel.: 11 4538-1493 11 4538-6326	Região Administrativa	Metropolitana de Campinas
e100acad@cps.sp.gov.br / www.rosaperrone.com.br		

Eixo Tecnológico, Curso e quantidade de alunos por série (ensino médio ou integrado) ou módulo (ensino técnico)							
Eixo Tecnológico	Curso	Período	Séries / Módulos				Total
			1.º/1.º	2.º/2.º	3.º/3.º	4.º	
Gestão e Negócios	Logística	Noite		33			33
Totais				33			33

Observações: Alunos com matrícula no Ensino Técnico	Total
Cursando o Ensino Médio na Unidade	1
Que fazem o Ensino Médio fora do CPS	10
Que já concluíram o Ensino Médio	22

Etec Professor Doutor Antonio Eufrásio Toledo - 032.1 - Cd_Cps (Narandiba)	Município	Narandiba
Avenida Francisco Rodrigues de Lima, 31 - Centro	Região de Governo	Presidente Prudente
CEP: 19220-970 Tel.: 18 3222-8466 18 3223-2067	Região Administrativa	Presidente Prudente
e032acad@cps.sp.gov.br / www.etecpresidentepudente.com.br		

Eixo Tecnológico, Curso e quantidade de alunos por série (ensino médio ou integrado) ou módulo (ensino técnico)							
Eixo Tecnológico	Curso	Período	Séries / Módulos				Total
			1.º/1.º	2.º/2.º	3.º/3.º	4.º	
Gestão e Negócios	Recursos Humanos	Noite		32			32
Recursos Naturais	Agronegócio	Noite	40				40
Totais			40	32			72

Observações: Alunos com matrícula no Ensino Técnico	Total
Que fazem o Ensino Médio fora do CPS	11
Que já concluíram o Ensino Médio	61

Etec Professor Matheus Leite de Abreu - 087.1 - Cd_Cps (Neves Paulista)	Município	Neves Paulista
Rua Brasil, 191 - Centro	Região de Governo	São José do Rio Preto
CEP: 15120-000 Tel.: 17 3242-3249 17 3243-1902	Região Administrativa	São José do Rio Preto
e087acad@cps.sp.gov.br / www.escolaagricola.com.br		

Eixo Tecnológico, Curso e quantidade de alunos por série (ensino médio ou integrado) ou módulo (ensino técnico)							
Eixo Tecnológico	Curso	Período	Séries / Módulos				Total
			1.º/1.º	2.º/2.º	3.º/3.º	4.º	
Gestão e Negócios	Administração	Noite	40				40
Totais			40				40

Observações: Alunos com matrícula no Ensino Técnico	Total
Que fazem o Ensino Médio fora do CPS	9
Que já concluíram o Ensino Médio	31

Etec Sebastiana Augusta de Moraes - 028.4 - Cd_Cps (Nova Independência)	Município	Nova Independência
Avenida Nossa Senhora do Bonfim, 172 - Centro	Região de Governo	Andradina
CEP: 16940-000 Tel.: 18 3722-3302	Região Administrativa	Araçatuba
e028acad@cps.sp.gov.br / www.etecandradina.com.br		

Eixo Tecnológico, Curso e quantidade de alunos por série (ensino médio ou integrado) ou módulo (ensino técnico)							
Eixo Tecnológico	Curso	Período	Séries / Módulos				Total
			1.º/1.º	2.º/2.º	3.º/3.º	4.º	
Recursos Naturais	Agronegócio	Noite		30			30
Totais				30			30

Observações: Alunos com matrícula no Ensino Técnico	Total
Que fazem o Ensino Médio fora do CPS	3
Que já concluíram o Ensino Médio	27

Etec de Nova Odessa - 234	Município	Nova Odessa
Avenida São Gonçalo, 2.770 - Jardim da Alvorada	Região de Governo	Metropolitana de Campinas
CEP 13382-460 Tel.: 19 3476-5074	Região Administrativa	Metropolitana de Campinas
e234acad@cps.sp.gov.br / www.etecdenovaodessa.com.br		

Servidores Docentes: 31 Servidores Administrativos: 7

Eixo Tecnológico, Curso e quantidade de alunos por série (ensino médio ou integrado) ou módulo (ensino técnico)							
Eixo Tecnológico	Curso	Período	Séries / Módulos				Total
			1.º/1.º	2.º/2.º	3.º/3.º	4.º	
Gestão e Negócios	Administração	Noite	40	40	35		115
	Administração (Etim)	Integral	42	38	41		121
	Marketing (Etim)	Integral	40	40			80
Informação e Comunicação	Informática (Etim)	Integral	40	41	40		121
Segurança	Segurança do Trabalho	Noite	40	35	31		106
Totais			202	194	147		543

Observações: Alunos com matrícula no Ensino Técnico	Total
Cursando o Ensino Médio na Unidade	1
Que fazem o Ensino Médio fora do CPS	61
Que já concluíram o Ensino Médio	159

Etec de Nova Odessa - 234.01 - Ext/Etec (EE Prof.ª Silvânia Aparecida Santos)	Município	Nova Odessa
Rua Irineu José Bordon, s/nº - Santa Luzia II	Região de Governo	Metropolitana de Campinas
CEP 13460-000 Tel.: 19 3476-5074 19 3498-1709	Região Administrativa	Metropolitana de Campinas
e234acad@cps.sp.gov.br / www.etecdenovaodessa.com.br		

Eixo Tecnológico, Curso e quantidade de alunos por série (ensino médio ou integrado) ou módulo (ensino técnico)							
Eixo Tecnológico	Curso	Período	Séries / Módulos				Total
			1.º/1.º	2.º/2.º	3.º/3.º	4.º	
Gestão e Negócios	Contabilidade	Noite		33			33
	Logística	Noite	40	34	28		102
	Transações Imobiliárias	Noite	30		36		66
Totais			70	67	64		201

Observações: Alunos com matrícula no Ensino Técnico	Total
Que fazem o Ensino Médio fora do CPS	24
Que já concluíram o Ensino Médio	177

Etec Professora Marinês Teodoro de Freitas Almeida - 212	Município	Novo Horizonte
Avenida Coronel Junqueira, 640 - Centro	Região de Governo	Catanduva
CEP 14960-000 Tel.: 17 3542-1182 17 3542-7809	Região Administrativa	São José do Rio Preto
e212acad@cps.sp.gov.br / www.etec-novohorizonte.com.br/site/		

Servidores Docentes: 48 Servidores Administrativos: 5

Eixo Tecnológico, Curso e quantidade de alunos por série (ensino médio ou integrado) ou módulo (ensino técnico)							
Eixo Tecnológico	Curso	Período	Séries / Módulos				Total
			1.º/1.º	2.º/2.º	3.º/3.º	4.º	
Ambiente e Saúde	Meio Ambiente (Etim)	Integral	40	40	40		120
Gestão e Negócios	Administração	Noite			33		33
	Comércio	Noite	40				40
	Serviços Jurídicos	Noite			38		38
Informação e Comunicação	Informática	Noite		30			30
	Informática (Etim)	Integral	40	40	38		118
Recursos Naturais	Agronegócio	Noite	40				40
Segurança	Segurança do Trabalho	Noite		35			35
Totais			160	145	149		454

Observações: Alunos com matrícula no Ensino Técnico	Total
Que fazem o Ensino Médio fora do CPS	52
Que já concluíram o Ensino Médio	164

Etec Professor José Carlos Seno Junior - 232	Município	Olímpia
Rua José Piton, 165 - Vila Rodrigues	Região de Governo	Barretos
CEP 15400-000 Tel.: 17 3279-9400 17 3279-9403	Região Administrativa	Barretos
e232acad@cps.sp.gov.br / www.etecolimpia.com.br		

Servidores Docentes: 40 Servidores Administrativos: 7

Eixo Tecnológico, Curso e quantidade de alunos por série (ensino médio ou integrado) ou módulo (ensino técnico)							
Eixo Tecnológico	Curso	Período	Séries / Módulos				Total
			1.º/1.º	2.º/2.º	3.º/3.º	4.º	
Gestão e Negócios	Administração	Noite	40				40
	Administração (Etim)	Integral	40				40
	Recursos Humanos	Noite		36			36
	Serviços Jurídicos	Noite	40		26		66
Informação e Comunicação	Informática	Noite		35	27		62
	Informática (Etim)	Integral	20	40	39		99
Produção Industrial	Química	Noite	40		38		78
	Química (Etim)	Integral	40	41	36		117
Educação Básica	Ensino Médio	Manhã		40	40		80
Totais			220	192	206		618

Observações: Alunos com matrícula no Ensino Técnico	Total
Cursando o Ensino Médio na Unidade	10
Que fazem o Ensino Médio fora do CPS	78
Que já concluíram o Ensino Médio	194

Etec Professor Alcídio de Souza Prado - 025	Município	Orlândia
Avenida Dez, 1.100 - Centro	Região de Governo	São Joaquim da Barra
CEP 14620-000 Tel.: 16 3826-0774 16 3826-2313	Região Administrativa	Franca
e025acad@cps.sp.gov.br / www.etecalcidio.com.br		

Servidores Docentes: 59 Servidores Administrativos: 11

Eixo Tecnológico, Curso e quantidade de alunos por série (ensino médio ou integrado) ou módulo (ensino técnico)							
Eixo Tecnológico	Curso	Período	Séries / Módulos				Total
			1.º/1.º	2.º/2.º	3.º/3.º	4.º	
Ambiente e Saúde	Enfermagem	Tarde	40	33			73
	Farmácia	Noite		34	25		59
Gestão e Negócios	Administração	Noite			28		28
	Contabilidade	Noite	40		27		67
	Ensino Médio com Habilitação Profissional de Técnico em Administração	Tarde	40				40
	Finanças	Noite		35			35
	Marketing	Noite		34			34
	Recursos Humanos	Noite	39		33		72
	Informática	Noite		28	18		46
Informação e Comunicação	Informática (Etim)	Integral	80	80	75		235
	Informática para Internet	Noite	36				36
	Ensino Médio	Manhã	80	80	80		240
Totais			355	324	286		965

Observações: Alunos com matrícula no Ensino Técnico	Total
Cursando o Ensino Médio na Unidade	21
Que fazem o Ensino Médio fora do CPS	99
Que já concluíram o Ensino Médio	330

Etec Professor André Bogasian - 149	Município	Osasco
Rua Manoel Rodrigues, 155 - Bonfim	Região de Governo	Grande São Paulo
CEP 06233-160 Tel.: 11 3685-4945 11 3683-4309	Região Administrativa	Grande São Paulo
e149acad@cps.sp.gov.br / www.etecandrebogasian.com.br		

Servidores Docentes: 55 Servidores Administrativos: 7

Eixo Tecnológico, Curso e quantidade de alunos por série (ensino médio ou integrado) ou módulo (ensino técnico)							
Eixo Tecnológico	Curso	Período	Séries / Módulos				Total
			1.º/1.º	2.º/2.º	3.º/3.º	4.º	
Gestão e Negócios	Administração	Tarde	72		34		106
		Noite	42	37	32		111
	Administração (Etim)	Integral	40	40	41		121
	Logística	Noite	39	37	31		107
	Logística (Etim)	Integral	40	35	33		108
	Marketing	Noite	40	37	37		114
	Marketing (Etim)	Integral	40	37	35		112
	Recursos Humanos	Noite	39	41	27		107
Educação Básica	Ensino Médio	Manhã	40	39	42		121
Totais			392	303	312		1.007

Observações: Alunos com matrícula no Ensino Técnico	Total
Cursando o Ensino Médio na Unidade	9
Cursando o Ensino Médio em outra Etec	3
Que fazem o Ensino Médio fora do CPS	89
Que já concluíram o Ensino Médio	444

Etec Dr. Celso Giglio- 242	Município	Osasco
Rua Pedro Rissato, 30 - Vila dos Remédios	Região de Governo	Grande São Paulo
CEP 06296-220 Tel.: 11 3602-5327 11 3602-5441	Região Administrativa	Grande São Paulo
e242acad@cps.sp.gov.br / www.etecosasco2.wix.com/etec		

Servidores Docentes: 72 Servidores Administrativos: 8

Eixo Tecnológico, Curso e quantidade de alunos por série (ensino médio ou integrado) ou módulo (ensino técnico)							
Eixo Tecnológico	Curso	Período	Séries / Módulos				Total
			1.º/1.º	2.º/2.º	3.º/3.º	4.º	
Ambiente e Saúde	Meio Ambiente (Etim)	Integral	40	33	31		104
	Nutrição e Dietética	Noite	40	33	27		100
	Nutrição e Dietética (Etim)	Integral	40	36	36		112
Controle e Processos Industriais	Automação Industrial	Noite		30	19	22	71
Gestão e Negócios	Contabilidade	Noite	39	28	28		95
Informação e Comunicação	Informática	Noite			25		25
	Informática (Etim)	Integral	41	38	30		109
Produção Industrial	Química	Noite	39	33	28	24	124
	Química (Etim)	Integral	41	36	32		109
Segurança	Segurança do Trabalho	Noite	40	36	28		104
	Segurança do Trabalho (Etim)	Integral		32	34		66
Educação Básica	Ensino Médio	Manhã	40	40	40		120
Totais			360	375	358	46	1.139

Observações: Alunos com matrícula no Ensino Técnico	Total
Cursando o Ensino Médio na Unidade	4
Cursando o Ensino Médio em outra Etec	4
Que fazem o Ensino Médio fora do CPS	43
Que já concluíram o Ensino Médio	468

Etec Amim Jundi - 027	Município	Oswaldo Cruz
Rua Japão, 724 - Centro	Região de Governo	Adamantina
CEP 17700-000 Tel.: 18 3528-3982 18 3528-4760 18 3529-2367	Região Administrativa	Presidente Prudente
e027acad@cps.sp.gov.br / www.etecamimjundi.com.br		

Servidores Docentes: 61 Servidores Administrativos: 17

Eixo Tecnológico, Curso e quantidade de alunos por série (ensino médio ou integrado) ou módulo (ensino técnico)							
Eixo Tecnológico	Curso	Período	Séries / Módulos				Total
			1.º/1.º	2.º/2.º	3.º/3.º	4.º	
Ambiente e Saúde	Enfermagem	Noite	40		33	28	101
	Farmácia	Tarde			28		28
		Noite	40	35			75
	Meio Ambiente	Noite		18			18
Gestão e Negócios	Administração	Noite			22		22
	Administração (Etim)	Integral	40	41	35		116
	Comércio	Noite			20		20
	Contabilidade	Noite	40				40
	Logística	Noite		27			27
	Marketing	Noite	40				40
	Recursos Humanos	Noite	40				40
Informação e Comunicação	Informática	Noite			28		28
	Informática para Internet	Noite	40				40
	Programação de Jogos Digitais	Noite		17			17
	Redes de Computadores	Noite		29			29
Produção Industrial	Açúcar e Alcool	Noite			29		29
	Química	Tarde			25		25
		Noite		37			37
Segurança	Segurança do Trabalho	Noite		35		35	
Educação Básica	Ensino Médio	Manhã	120	120	120		360
Totais			400	359	340	28	1.127

Observações: Alunos com matrícula no Ensino Técnico	Total
Cursando o Ensino Médio na Unidade	92
Que fazem o Ensino Médio fora do CPS	198
Que já concluíram o Ensino Médio	361

Etec Jacinto Ferreira de Sá - 066	Município	Ourinhos
Avenida Antonio de Almeida Leite, 913 - Jardim Paulista	Região de Governo	Ourinhos
CEP 19907-000 Tel.: 14 3322-4908 14 3326-6121	Região Administrativa	Marília
e066acad@cps.sp.gov.br / www.eteourinhos.com.br		

Servidores Docentes: 88 Servidores Administrativos: 16

Eixo Tecnológico, Curso e quantidade de alunos por série (ensino médio ou integrado) ou módulo (ensino técnico)							
Eixo Tecnológico	Curso	Período	Séries / Módulos				Total
			1.º/1.º	2.º/2.º	3.º/3.º	4.º	
Ambiente e Saúde	Enfermagem	Tarde	29		24		53
		Noite		28			28
Controle e Processos Industriais	Eletromecânica	Noite	40	24			64
	Eletrotécnica	Noite		35		14	49
	Eletrônica	Noite	34		22		56
	Mecânica	Noite			39	30	69
Informação e Comunicação	Informática	Tarde	33				33
		Noite			26		26
	Informática para Internet (Etim)	Integral	40	34	33		107
Infraestrutura	Edificações	Noite	40	28	31		99
	Edificações (Etim)	Integral	40	35	26		101
Produção Cultural e Design	Regência	Noite	38		30		68
Produção Industrial	Química	Noite	38			21	59
Segurança	Segurança do Trabalho	Noite	40		31		71
Educação Básica	Ensino Médio	Manhã	80	80	78		238
Totais			452	264	340	65	1.121

Observações: Alunos com matrícula no Ensino Técnico	Total
Cursando o Ensino Médio na Unidade	30
Cursando o Ensino Médio em outra Etec	7
Que fazem o Ensino Médio fora do CPS	122
Que já concluíram o Ensino Médio	516

Etec Jacinto Ferreira de Sá - 066.01 - Ext/Etec (EE Virginia Ramalho)	Município	Ourinhos
Rua Gaspar Ricardo, 484	Região de Governo	Ourinhos
CEP 19911-832 Tel.: 14 3322-4908 14 3326-6121	Região Administrativa	Marília
e066acad@cps.sp.gov.br / www.eteourinhos.com.br		

Eixo Tecnológico, Curso e quantidade de alunos por série (ensino médio ou integrado) ou módulo (ensino técnico)							
Eixo Tecnológico	Curso	Período	Séries / Módulos				Total
			1.º/1.º	2.º/2.º	3.º/3.º	4.º	
Gestão e Negócios	Administração	Noite	40	28	24		92
	Finanças	Noite			24		24
	Recursos Humanos	Noite	40	33			73
	Secretariado	Noite		26			26
Informação e Comunicação	Redes de Computadores	Noite	29	25			54
Totais			109	112	48		269

Observações: Alunos com matrícula no Ensino Técnico	Total
Cursando o Ensino Médio na Unidade	5
Que fazem o Ensino Médio fora do CPS	58
Que já concluíram o Ensino Médio	206

Etec Professor Mário Antônio Verza - 164	Município	Palmital
Avenida Anchieta, 487 - Centro	Região de Governo	Assis
CEP 19970-000 Tel.: 18 3351-3753	Região Administrativa	Marília
e164acad@cps.sp.gov.br / www.etecpalmital.com.br		

Servidores Docentes: 24 Servidores Administrativos: 8

Eixo Tecnológico, Curso e quantidade de alunos por série (ensino médio ou integrado) ou módulo (ensino técnico)							
Eixo Tecnológico	Curso	Período	Séries / Módulos				Total
			1.º/1.º	2.º/2.º	3.º/3.º	4.º	
Ambiente e Saúde	Enfermagem	Noite			33		33
Gestão e Negócios	Administração (Etim)	Integral	40	40	35		115
	Contabilidade	Noite		31			31
	Recursos Humanos	Noite	39				39
	Serviços Jurídicos	Noite		36	33		69
Informação e Comunicação	Informática (Etim)	Integral	40	39	37		116
	Informática para Internet	Noite	40		22		62
Totais			159	146	160		465

Observações: Alunos com matrícula no Ensino Técnico	Total
Cursando o Ensino Médio na Unidade	2
Que fazem o Ensino Médio fora do CPS	101
Que já concluíram o Ensino Médio	131

Etec Augusto Tortolero Araújo - 039	Município	Paraguacu Paulista
Rodovia SP 284, Km 477/478 - Caixa Postal 50 - Sapé	Região de Governo	Assis
CEP 19700-000 Tel.: 18 3361-1130 18 3361-7719	Região Administrativa	Marília
e039acad@cps.sp.gov.br / www.etecparaguacupaulista.com.br		

Servidores Docentes: 24 Servidores Administrativos: 17

Eixo Tecnológico, Curso e quantidade de alunos por série (ensino médio ou integrado) ou módulo (ensino técnico)							
Eixo Tecnológico	Curso	Período	Séries / Módulos				Total
			1.º/1.º	2.º/2.º	3.º/3.º	4.º	
Ambiente e Saúde	Meio Ambiente	Noite	40				40
Gestão e Negócios	Administração	Noite		40			40
	Comércio	Noite			19		19
Infraestrutura	Agrimensura	Noite			31		31
Produção Alimentícia	Agroindústria	Noite		39			39
Produção Industrial	Açúcar e Álcool	Noite	40				40
Recursos Naturais	Agropecuária	Tarde	39				39
	Agropecuária (Etim)	Integral	41	37	36		114
Educação Básica	Ensino Médio	Manhã	40	40	41		121
Totais			200	156	127		483

Observações: Alunos com matrícula no Ensino Técnico	Total
Cursando o Ensino Médio na Unidade	25
Que fazem o Ensino Médio fora do CPS	73
Que já concluíram o Ensino Médio	150

Etec Professora Ilza Nascimento Pintus - 195.1 - Cd_Cps (Paraibuna)	Município	Paraibuna
Rua Geraldo Santana, 55 - Centro	Região de Governo	São José dos Campos
CEP: 12670-000 Tel.: 12 3941-1571	Região Administrativa	São José dos Campos
e195acad@cps.sp.gov.br / www.etecsjcampos.com.br		

Eixo Tecnológico, Curso e quantidade de alunos por série (ensino médio ou integrado) ou módulo (ensino técnico)							
Eixo Tecnológico	Curso	Período	Séries / Módulos				Total
			1.º/1.º	2.º/2.º	3.º/3.º	4.º	
Gestão e Negócios	Administração	Noite	40				40
Totais			40				40

Observações: Alunos com matrícula no Ensino Técnico	Total
Que fazem o Ensino Médio fora do CPS	15
Que já concluíram o Ensino Médio	25

Etec Amim Jundi - 027.2 - Cd_Cps (Parapuã)	Município	Parapuã
Rua João Pessoa, 376 - Centro	Região de Governo	Tupã
CEP: 17730-000 Tel.:18 3528-3982 18 3528-4760	Região Administrativa	Marília
e027acad@cps.sp.gov.br / www.etecamimjundi.com.br		

Eixo Tecnológico, Curso e quantidade de alunos por série (ensino médio ou integrado) ou módulo (ensino técnico)							
Eixo Tecnológico	Curso	Período	Séries / Módulos				Total
			1.º/1.º	2.º/2.º	3.º/3.º	4.º	
Gestão e Negócios	Administração	Noite		24			24
Totais				24			24

Observações: Alunos com matrícula no Ensino Técnico	Total
Que fazem o Ensino Médio fora do CPS	8
Que já concluíram o Ensino Médio	16

Etec Professor Urias Ferreira - 090.01 - Ext/Etec (EE Anchieta)	Município	Pederneiras
Rua Prof. Felipe Lebeis de Aguiar - L-121 - Centro	Região de Governo	Bauru
CEP 17280-000 Tel.: 14 3623-1170 14 3623-1190	Região Administrativa	Bauru
e090acad@cps.sp.gov.br / www.escolaagricoladejavu.com.br		

Eixo Tecnológico, Curso e quantidade de alunos por série (ensino médio ou integrado) ou módulo (ensino técnico)							
Eixo Tecnológico	Curso	Período	Séries / Módulos				Total
			1.º/1.º	2.º/2.º	3.º/3.º	4.º	
Gestão e Negócios	Administração	Noite		39	29		68
	Recursos Humanos	Noite	40				40
Totais			40	39	29		108

Observações: Alunos com matrícula no Ensino Técnico	Total
Que fazem o Ensino Médio fora do CPS	6
Que já concluíram o Ensino Médio	102

Etec de Peruíbe - 266.2 - Cd_Cps (Pedro de Toledo)	Município	Pedro de Toledo
Avenida Jairo Castilho Marietto, s/n - Centro	Região de Governo	Registro
CEP: 11790-000 Tel.:13 3453-3584	Região Administrativa	Registro
e266acad@cps.sp.gov.br / www.etecperuibe.com.br		

Eixo Tecnológico, Curso e quantidade de alunos por série (ensino médio ou integrado) ou módulo (ensino técnico)							
Eixo Tecnológico	Curso	Período	Séries / Módulos				Total
			1.º/1.º	2.º/2.º	3.º/3.º	4.º	
Gestão e Negócios	Administração	Noite			31		31
Totais					31		31

Observações: Alunos com matrícula no Ensino Técnico	Total
Que fazem o Ensino Médio fora do CPS	16
Que já concluíram o Ensino Médio	15

Etec João Jorge Gerassate - 069	Município	Penápolis
Estrada José Vigilato de Castilho, s/nº - Bairro Lageada - Caixa Postal 70	Região de Governo	Araçatuba
CEP 16300-000 Tel.: 18 3652-1577	Região Administrativa	Araçatuba
e069acad@cps.sp.gov.br / www.colegioagricola.com.br		

Servidores Docentes: 34 Servidores Administrativos: 18

Eixo Tecnológico, Curso e quantidade de alunos por série (ensino médio ou integrado) ou módulo (ensino técnico)							
Eixo Tecnológico	Curso	Período	Séries / Módulos				Total
			1.º/1.º	2.º/2.º	3.º/3.º	4.º	
Recursos Naturais	Agronegócio	Noite			33		33
	Agropecuária (Etim)	Integral	71	40	55		166
	Zootecnia	Tarde	30				30
Totais			101	40	88		229

Observações: Alunos com matrícula no Ensino Técnico	Total
Cursando o Ensino Médio na Unidade	24
Que fazem o Ensino Médio fora do CPS	3
Que já concluíram o Ensino Médio	36

Etec João Jorge Gerassate - 069.2 - Cd_Cps (Penápolis)	Município	Penápolis
Avenida Minas Gerais, 961 - Fátima	Região de Governo	Araçatuba
CEP 16300-000 Tel.: 18 3652-1577	Região Administrativa	Araçatuba
e069acad@cps.sp.gov.br / www.colegioagricola.com.br		

Eixo Tecnológico, Curso e quantidade de alunos por série (ensino médio ou integrado) ou módulo (ensino técnico)							
Eixo Tecnológico	Curso	Período	Séries / Módulos				Total
			1.º/1.º	2.º/2.º	3.º/3.º	4.º	
Gestão e Negócios	Contabilidade	Noite			26		26
Totais					26		26

Observações: Alunos com matrícula no Ensino Técnico	Total
Que fazem o Ensino Médio fora do CPS	1
Que já concluíram o Ensino Médio	25

Etec de Ilha Solteira - 065.01 - Ext/Etec (EE Cel. Francisco Schmidt)	Município	Pereira Barreto
Rua Cyro Maia, 522	Região de Governo	Andradina
CEP 15370-000 Tel.: 18 3742-2575	Região Administrativa	Araçatuba
e065acad@cps.sp.gov.br / www.eteilhasolteira.com.br		

Eixo Tecnológico, Curso e quantidade de alunos por série (ensino médio ou integrado) ou módulo (ensino técnico)							
Eixo Tecnológico	Curso	Período	Séries / Módulos				Total
			1.º/1.º	2.º/2.º	3.º/3.º	4.º	
Gestão e Negócios	Logística	Noite			26		26
	Recursos Humanos	Noite	40				40
	Serviços Jurídicos	Noite		37			37
Totais			40	37	26		103

Observações: Alunos com matrícula no Ensino Técnico	Total
Cursando o Ensino Médio na Unidade	2
Que fazem o Ensino Médio fora do CPS	24
Que já concluíram o Ensino Médio	77

Etec Doutor Nelson Alves Vianna - 246.2 - Cd_Cps (Pereiras)	Município	Pereiras
Rua Coronel José Bonini, 222 - Centro	Região de Governo	Botucatu
CEP 18580-000 Tel.: 15 3285-2219 15 3282-8840	Região Administrativa	Sorocaba
e246acad@cps.sp.gov.br / www.etectiete.com.br		

Eixo Tecnológico, Curso e quantidade de alunos por série (ensino médio ou integrado) ou módulo (ensino técnico)							
Eixo Tecnológico	Curso	Período	Séries / Módulos				Total
			1.º/1.º	2.º/2.º	3.º/3.º	4.º	
Gestão e Negócios	Administração	Noite		37			37
Totais				37			37

Observações: Alunos com matrícula no Ensino Técnico	Total
Que fazem o Ensino Médio fora do CPS	15
Que já concluíram o Ensino Médio	22

Etec de Peruíbe - 266	Município	Peruíbe
Avenida São João, 545 - Centro	Região de Governo	Baixada Santista
CEP 11750-000 Tel.: 13 3455-9712	Região Administrativa	Baixada Santista
e266acad@cps.sp.gov.br / www.etcperuibe.com.br		

Servidores Docentes: 22 Servidores Administrativos: 6

Eixo Tecnológico, Curso e quantidade de alunos por série (ensino médio ou integrado) ou módulo (ensino técnico)							
Eixo Tecnológico	Curso	Período	Séries / Módulos				Total
			1.º/1.º	2.º/2.º	3.º/3.º	4.º	
Gestão e Negócios	Administração (Etim)	Integral	40	40	36		116
	Logística	Noite	40	31	24		95
Informação e Comunicação	Informática (Etim)	Integral	40				40
Infraestrutura	Desenho de Construção Civil	Noite	40	40	29		109
Turismo, Hospitalidade e Lazer	Turismo Receptivo	Noite	40	31	24		95
Totais			200	142	113		455

Observações: Alunos com matrícula no Ensino Técnico	Total
Que fazem o Ensino Médio fora do CPS	146
Que já concluíram o Ensino Médio	153

Etec de Piedade - 203	Município	Piedade
Rua Bento Xavier de Oliveira, 50 - Paulas e Mendes	Região de Governo	Sorocaba
CEP 18170-000 Tel.: 15 3244-4570 15 3244-1367	Região Administrativa	Sorocaba
e203acad@cps.sp.gov.br / www.etecpiiedade.com.br		

Servidores Docentes: 30 Servidores Administrativos: 9

Eixo Tecnológico, Curso e quantidade de alunos por série (ensino médio ou integrado) ou módulo (ensino técnico)							
Eixo Tecnológico	Curso	Período	Séries / Módulos				Total
			1.º/1.º	2.º/2.º	3.º/3.º	4.º	
Ambiente e Saúde	Meio Ambiente (Etim)	Integral	40	35			75
Gestão e Negócios	Administração (Etim)	Integral	40	40	37		117
Produção Alimentícia	Alimentos	Noite		31			31
	Alimentos (Etim)	Integral	40	35	32		107
Turismo, Hospitalidade e Lazer	Cozinha	Noite			30		30
Totais			120	141	99		360

Observações: Alunos com matrícula no Ensino Técnico	Total
Que fazem o Ensino Médio fora do CPS	2
Que já concluíram o Ensino Médio	59

Etec de Piedade - 203.1 - Cd_Cps (Pilar do Sul)	Município	Pilar do Sul
Avenida Antônio Lacerda, 160 - Santa Cecília	Região de Governo	Sorocaba
CEP 18185-000 Tel.: 15 3244-1367 15 3244-4570	Região Administrativa	Sorocaba
e203acad@cps.sp.gov.br / www.etecpiiedade.com.br		

Eixo Tecnológico, Curso e quantidade de alunos por série (ensino médio ou integrado) ou módulo (ensino técnico)							
Eixo Tecnológico	Curso	Período	Séries / Módulos				Total
			1.º/1.º	2.º/2.º	3.º/3.º	4.º	
Gestão e Negócios	Administração	Noite			37		37
Totais					37		37

Observações: Alunos com matrícula no Ensino Técnico	Total
Que fazem o Ensino Médio fora do CPS	10
Que já concluíram o Ensino Médio	27

Etec João Gomes de Araújo - 068	Município	Pindamonhangaba
Rua Professor José Benedito Cursino, 75 - Bairro da Boa Vista	Região de Governo	Taubaté
CEP 12401-090 Tel.: 12 3642-2414 12 3645-6225 12 3642-1077	Região Administrativa	São José dos Campos
e068acad@cps.sp.gov.br / www.etejga.com		

Servidores Docentes: 78 Servidores Administrativos: 20

Eixo Tecnológico, Curso e quantidade de alunos por série (ensino médio ou integrado) ou módulo (ensino técnico)							
Eixo Tecnológico	Curso	Período	Séries / Módulos				Total
			1.º/1.º	2.º/2.º	3.º/3.º	4.º	
Ambiente e Saúde	Nutrição e Dietética	Noite		34			34
	Nutrição e Dietética (Etim)	Integral	40	40	36		116
Controle e Processos Industriais	Mecânica	Noite	40	80	33	40	193
	Mecânica (Etim)	Integral	40	40	37		117
Gestão e Negócios	Administração	Noite	40	37	33		110
	Administração (Etim)	Integral	40	39	40		119
	Serviços Jurídicos	Noite	40	39	31		110
Informação e Comunicação	Informática	Noite	40	31	36		107
	Informática (Etim)	Integral	40	41	34		115
Turismo, Hospitalidade e Lazer	Cozinha	Noite	40		37		77
Totais			360	381	317	40	1.098

Observações: Alunos com matrícula no Ensino Técnico	Total
Cursando o Ensino Médio na Unidade	3
Que fazem o Ensino Médio fora do CPS	169
Que já concluíram o Ensino Médio	459

Etec João Gomes de Araújo - 068.02 - Ext/Etec (EE Prof. Rubens Zamith)	Município	Pindamonhangaba
Avenida dos Lírios, 319 - Residencial Vale das Acácias - Moreira César	Região de Governo	Taubaté
CEP 12440-440 Tel.: 12 3642-2414 12 3645-6225	Região Administrativa	São José dos Campos
e068acad@cps.sp.gov.br / www.etejga.com.br		

Eixo Tecnológico, Curso e quantidade de alunos por série (ensino médio ou integrado) ou módulo (ensino técnico)							
Eixo Tecnológico	Curso	Período	Séries / Módulos				Total
			1.º/1.º	2.º/2.º	3.º/3.º	4.º	
Gestão e Negócios	Administração	Noite		35			35
	Recursos Humanos	Noite	40		37		77
Totais			40	35	37		112

Observações: Alunos com matrícula no Ensino Técnico	Total
Que fazem o Ensino Médio fora do CPS	31
Que já concluíram o Ensino Médio	81

Etec João Gomes de Araújo - 068.03 - Ext/Etec (EE Alzira Franco)	Município	Pindamonhangaba
Rua Condessa de Vimieiro, 122 - Alto Cardoso	Região de Governo	Taubaté
CEP: 12420-200 Tel.: 12 3642-2414 12 3645-6225	Região Administrativa	São José dos Campos
e068acad@cps.sp.gov.br / www.etejga.com.br		

Eixo Tecnológico, Curso e quantidade de alunos por série (ensino médio ou integrado) ou módulo (ensino técnico)							
Eixo Tecnológico	Curso	Período	Séries / Módulos				Total
			1.º/1.º	2.º/2.º	3.º/3.º	4.º	
Gestão e Negócios	Administração	Noite	40		30		70
	Logística	Noite		41			41
Totais			40	41	30		111

Observações: Alunos com matrícula no Ensino Técnico	Total
Que fazem o Ensino Médio fora do CPS	25
Que já concluíram o Ensino Médio	86

Etec Rosa Perrone Scavone - 100.3 - Cd_Cps (Pinhalzinho)	Município	Pinhalzinho
Rua José Rodrigues Bueno, 86 - Jardim do Limão	Região de Governo	Bragança Paulista
CEP 12995-000 Tel.: 11 4538-1493 11 4538-6326	Região Administrativa	Metropolitana de Campinas
e100acad@cps.sp.gov.br / www.rosaperrone.com.br		

Eixo Tecnológico, Curso e quantidade de alunos por série (ensino médio ou integrado) ou módulo (ensino técnico)							
Eixo Tecnológico	Curso	Período	Séries / Módulos				Total
			1.º/1.º	2.º/2.º	3.º/3.º	4.º	
Gestão e Negócios	Administração	Noite	41				41
Totais			41				41

Observações: Alunos com matrícula no Ensino Técnico	Total
Que fazem o Ensino Médio fora do CPS	32
Que já concluíram o Ensino Médio	9

Etec Professor Marcos Uchôas dos Santos Penchel - 044.3 - Cd_Cps (Piquete)	Município	Piquete
Praça Quinze de Junho, 140 - Centro	Região de Governo	Guaratinguetá
CEP 12620-000 Tel.: 12 3101-2816	Região Administrativa	São José dos Campos
e044acad@cps.sp.gov.br / www.etcmarcosuchoas.com.br		

Eixo Tecnológico, Curso e quantidade de alunos por série (ensino médio ou integrado) ou módulo (ensino técnico)							
Eixo Tecnológico	Curso	Período	Séries / Módulos				Total
			1.º/1.º	2.º/2.º	3.º/3.º	4.º	
Gestão e Negócios	Administração	Noite		36			36
Totais				36			36

Observações: Alunos com matrícula no Ensino Técnico	Total
Que fazem o Ensino Médio fora do CPS	17
Que já concluíram o Ensino Médio	19

Etec Coronel Fernando Febeliano da Costa - 056	Município	Piracicaba
Rua Monsenhor Manoel Francisco Rosa, 433 - Centro	Região de Governo	Piracicaba
CEP 13400-270 Tel.: 19 3433-9734 19 3422-3084 19 3422-7023	Região Administrativa	Metropolitana de Campinas
e056acad@cps.sp.gov.br / www.etepiracicaba.org.br		

Servidores Docentes: 73 Servidores Administrativos: 13

Eixo Tecnológico, Curso e quantidade de alunos por série (ensino médio ou integrado) ou módulo (ensino técnico)							
Eixo Tecnológico	Curso	Período	Séries / Módulos				Total
			1.º/1.º	2.º/2.º	3.º/3.º	4.º	
Ambiente e Saúde	Enfermagem	Manhã			36	36	72
		Tarde	40	38			78
	Meio Ambiente (Etim)	Integral	35				35
	Nutrição e Dietética	Noite	40		35		75
Controle e Processos Industriais	Eletrônica	Noite		34		29	63
		Integral	35	34			69
	Mecânica	Noite		40		37	77
	Mecânica (Etim)	Integral	35	33			68
Gestão e Negócios	Administração	Noite	40	40	30		110
	Administração (Etim)	Integral	35	34	34		103
	Contabilidade	Noite			25		25
	Ensino Médio com Habilitação Profissional de Técnico em Administração	Tarde	35				35
	Ensino Médio com Qualificação Profissional de Auxiliar Administrativo, de Auxiliar de Finanças e de Auxiliar de Marketing e Comercial	Tarde	35				35
Produção Industrial	Química	Noite	40		28		68
	Química (Etim)	Integral	35	35	28		98
Segurança	Segurança do Trabalho	Noite		40	29		69
Educação Básica	Ensino Médio	Manhã			70		70
Totais			440	361	347	102	1.250

Observações: Alunos com matrícula no Ensino Técnico	Total
Cursando o Ensino Médio na Unidade	4
Que fazem o Ensino Médio fora do CPS	143
Que já concluíram o Ensino Médio	490

Etec Coronel Fernando Febeliano da Costa - 056.01	Município	Piracicaba
Ext/Etec (EE Prof.ª Catharina Casales Padova)	Região de Governo	Piracicaba
Rua Virgílio da Silva Fagundes, 1054 - Santa Terezinha	Região Administrativa	Metropolitana de Campinas
CEP:13411-083 Tel.: 19 3433-9734 19 3422-3084	e056acad@cps.sp.gov.br / www.etepiracicaba.org.br	

Eixo Tecnológico, Curso e quantidade de alunos por série (ensino médio ou integrado) ou módulo (ensino técnico)							
Eixo Tecnológico	Curso	Período	Séries / Módulos				Total
			1.º/1.º	2.º/2.º	3.º/3.º	4.º	
Gestão e Negócios	Administração	Noite	40				40
Totais			40				40

Observações: Alunos com matrícula no Ensino Técnico	Total
Que fazem o Ensino Médio fora do CPS	18
Que já concluíram o Ensino Médio	22

Etec Coronel Fernando Febeliano da Costa - 056.2 - Cd_Cps (Escola da Câmara dos Vereadores de Piracicaba)	Município	Piracicaba
Rua Alferes José Caetano, 834 - Centro	Região de Governo	Piracicaba
CEP 13400-120 Tel.: 19 3433-9734 19 3422-3084	Região Administrativa	Metropolitana de Campinas
e056acad@cps.sp.gov.br / www.etepiracicaba.org.br		

Eixo Tecnológico, Curso e quantidade de alunos por série (ensino médio ou integrado) ou módulo (ensino técnico)							
Eixo Tecnológico	Curso	Período	Séries / Módulos				Total
			1.º/1.º	2.º/2.º	3.º/3.º	4.º	
Gestão e Negócios	Técnico Legislativo	Noite		16			16
Totais				16			16

Observações: Alunos com matrícula no Ensino Técnico	Total
Que fazem o Ensino Médio fora do CPS	2
Que já concluíram o Ensino Médio	14

Etec Deputado Ary de Camargo Pedroso - 193	Município	Piracicaba
Avenida Doutor João Conceição, 350 - Bairro Paulista	Região de Governo	Piracicaba
CEP 13401-080 Tel.: 19 3433-8541 19 3422-3293 19 3435-7073	Região Administrativa	Metropolitana de Campinas
e193acad@cps.sp.gov.br / www.etecdepiracicaba.com.br		

Servidores Docentes: 48 Servidores Administrativos: 10

Eixo Tecnológico, Curso e quantidade de alunos por série (ensino médio ou integrado) ou módulo (ensino técnico)							
Eixo Tecnológico	Curso	Período	Séries / Módulos				Total
			1.º/1.º	2.º/2.º	3.º/3.º	4.º	
Controle e Processos Industriais	Automação Industrial	Noite	40		29		69
	Automação Industrial (Etim)	Integral	40	38	36		114
	Eletrônica	Noite		33		18	51
Gestão e Negócios	Ensino Médio com Habilitação Profissional de Técnico em Logística	Manhã	40				40
	Logística	Noite	40	36	37		113
	Logística (Etim)	Integral		40	39		79
	Recursos Humanos	Noite	40	35	31		106
Informação e Comunicação	Ensino Médio com Qualificação Profissional de Administrador de Banco de Dados	Tarde	40				40
	Informática (Etim)	Integral	40	38	38		116
Totais			280	220	210	18	728

Observações: Alunos com matrícula no Ensino Técnico	Total
Cursando o Ensino Médio na Unidade	2
Cursando o Ensino Médio em outra Etec	1
Que fazem o Ensino Médio fora do CPS	30
Que já concluíram o Ensino Médio	306

Etec Deputado Ary de Camargo Pedroso - 193.02 - Ext/Etec (EE Doutor João Sampaio)	Município	Piracicaba
Rua Amador Bueno, 625 - Jardim São Paulo	Região de Governo	Piracicaba
CEP 13401-531 Tel.: 19 3433-8541 19 3435-7073 19 3422-3293	Região Administrativa	Metropolitana de Campinas
e193acad@cps.sp.gov.br / www.etecdepiracicaba.com.br		

Eixo Tecnológico, Curso e quantidade de alunos por série (ensino médio ou integrado) ou módulo (ensino técnico)							
Eixo Tecnológico	Curso	Período	Séries / Módulos				Total
			1.º/1.º	2.º/2.º	3.º/3.º	4.º	
Gestão e Negócios	Logística	Noite	40				40
Totais			40				40

Observações: Alunos com matrícula no Ensino Técnico	Total
Que fazem o Ensino Médio fora do CPS	1
Que já concluíram o Ensino Médio	39

Etec Waldyr Duron Junior - 162	Município	Piraju
Rodovia Raposo Tavares, km 316 / 318 - Bairro Bananeiras	Região de Governo	Itapeva
CEP 18800-000 Tel.:14 3351-7602	Região Administrativa	Itapeva
e162acad@cps.sp.gov.br / www.etecpiraju.com.br		

Servidores Docentes: 26 Servidores Administrativos: 9

Eixo Tecnológico, Curso e quantidade de alunos por série (ensino médio ou integrado) ou módulo (ensino técnico)							
Eixo Tecnológico	Curso	Período	Séries / Módulos				Total
			1.º/1.º	2.º/2.º	3.º/3.º	4.º	
Controle e Processos Industriais	Eletrotécnica	Noite	40	31		26	97
	Eletrônica	Noite			25		25
Gestão e Negócios	Administração	Noite	40	33			73
	Administração (Etim)	Integral		34			34
Informação e Comunicação	Informática	Noite			24		24
	Informática (Etim)	Integral	40		32		72
Educação Básica	Ensino Médio	Manhã	43	39	41		123
Totais			163	137	122	26	448

Observações: Alunos com matrícula no Ensino Técnico	Total
Cursando o Ensino Médio na Unidade	8
Que fazem o Ensino Médio fora do CPS	58
Que já concluíram o Ensino Médio	153

Etec Professor Adolpho Arruda Mello - 252.1 - Cd_Cps (Pirapozinho)	Município	Pirapozinho
Rua Luzanira Nascimento Pereira, 110 - Jd. das Flores	Região de Governo	Presidente Prudente
CEP 19200-000 Tel.: 18 3916-3779 18 3223-6239	Região Administrativa	Presidente Prudente
e252acad@cps.sp.gov.br / www.etecarrudamello.com		

Eixo Tecnológico, Curso e quantidade de alunos por série (ensino médio ou integrado) ou módulo (ensino técnico)							
Eixo Tecnológico	Curso	Período	Séries / Módulos				Total
			1.º/1.º	2.º/2.º	3.º/3.º	4.º	
Gestão e Negócios	Administração	Noite			31		31
Totais					31		31

Observações: Alunos com matrícula no Ensino Técnico	Total
Que fazem o Ensino Médio fora do CPS	4
Que já concluíram o Ensino Médio	27

Etec Tenente Aviador Gustavo Klug - 139	Município	Pirassununga
Endereço 1: Avenida Padre Antonio Van Ess, 1.925 - Jardim Petrópolis - CEP 13634-000	Região de Governo	Limeira
Endereço 2: Rua Antonio Magnani, 232 - Vila Pinheiro - CEP 13630-310	Região Administrativa	Metropolitana de Campinas
Tel.: 19 3561-2961 19 3562-1315	e139acad@cps.sp.gov.br / www.etecipirassununga.com.br	

Servidores Docentes: 48 Servidores Administrativos: 11

Eixo Tecnológico, Curso e quantidade de alunos por série (ensino médio ou integrado) ou módulo (ensino técnico)							
Eixo Tecnológico	Curso	Período	Séries / Módulos				Total
			1.º/1.º	2.º/2.º	3.º/3.º	4.º	
Ambiente e Saúde	Enfermagem	Manhã	40		33	30	103
Controle e Processos Industriais	Automação Industrial	Noite		31	31		62
	Automação Industrial (Etim)	Integral			33		33
	Mecatrônica (Etim)	Integral	40				40
Gestão e Negócios	Administração	Noite	40	38	30		108
	Administração (Etim)	Integral	40	40	37		117
	Marketing	Noite	40		35		75
	Marketing (Etim)	Integral		38	34		72
	Recursos Humanos	Noite		39	33		72
Informação e Comunicação	Informática	Noite		40	38		78
	Informática (Etim)	Integral	40	39	39		118
	Informática para Internet	Noite	40				40
	Informática para Internet (Etim)	Integral		38			38
Totais			280	303	343	30	956

Observações: Alunos com matrícula no Ensino Técnico	Total
Cursando o Ensino Médio na Unidade	5
Cursando o Ensino Médio em outra Etec	1
Que fazem o Ensino Médio fora do CPS	73
Que já concluíram o Ensino Médio	459

Etec Rodrigues de Abreu - 135.2 - Cd_Cps (Piratinga)	Município	Piratinga
Rua Faustino Ribeiro da Silva, 06 - Centro	Região de Governo	Bauru
CEP 17490-000 Tel.: 14 3234-4252 14 3223-2531	Região Administrativa	Bauru
e135acad@cps.sp.gov.br / www.etecbauru.com.br		

Eixo Tecnológico, Curso e quantidade de alunos por série (ensino médio ou integrado) ou módulo (ensino técnico)							
Eixo Tecnológico	Curso	Período	Séries / Módulos				Total
			1.º/1.º	2.º/2.º	3.º/3.º	4.º	
Gestão e Negócios	Administração	Noite			26		26
Totais					26		26

Observações: Alunos com matrícula no Ensino Técnico	Total
Que fazem o Ensino Médio fora do CPS	5
Que já concluíram o Ensino Médio	21

Etec Professor Ídio Zucchi - 151.6 - Cd_Cps (Pitangueiras)	Município	Pitangueiras
Rua Reinaldo Consoli, 35 - Vila Caroni	Região de Governo	Ribeirão Preto
CEP 14750-000 Tel.: 17 3343-9695 17 3343-5563	Região Administrativa	Ribeirão Preto
e151acad@cps.sp.gov.br / www.etecbebedouro.com.br		

Eixo Tecnológico, Curso e quantidade de alunos por série (ensino médio ou integrado) ou módulo (ensino técnico)							
Eixo Tecnológico	Curso	Período	Séries / Módulos				Total
			1.º/1.º	2.º/2.º	3.º/3.º	4.º	
Gestão e Negócios	Administração	Noite		36			36
Totais				36			36

Observações: Alunos com matrícula no Ensino Técnico	Total
Que fazem o Ensino Médio fora do CPS	5
Que já concluíram o Ensino Médio	31

Etec de Poá - 210	Município	Poá
Avenida Vital Brasil, 827 - Vila Açoreana	Região de Governo	Grande São Paulo
CEP 08557-000 Tel.: 11 4636-8085 11 4636-7993 11 4636-8289	Região Administrativa	Grande São Paulo
e210acad@cps.sp.gov.br / www.etecpoa.com.br		

Servidores Docentes: 23 Servidores Administrativos: 8

Eixo Tecnológico, Curso e quantidade de alunos por série (ensino médio ou integrado) ou módulo (ensino técnico)							
Eixo Tecnológico	Curso	Período	Séries / Módulos				Total
			1.º/1.º	2.º/2.º	3.º/3.º	4.º	
Gestão e Negócios	Administração	Noite	40	39	37		116
	Administração (Etim)	Integral	40	40	39		119
Informação e Comunicação	Informática	Noite	38	37	29		104
	Informática para Internet (Etim)	Integral	40	40	40		120
Totais			158	156	145		459

Observações: Alunos com matrícula no Ensino Técnico	Total
Cursando o Ensino Médio em outra Etec	3
Que fazem o Ensino Médio fora do CPS	84
Que já concluíram o Ensino Médio	133

Etec José Martimiano da Silva - 074.9 - Cd_Cps (Pontal)	Município	Pontal
Rua João Totti, 824 - Residencial Village Tropical	Região de Governo	Ribeirão Preto
CEP 14180-000 Tel.: 16 3610-8374	Região Administrativa	Ribeirão Preto
e074acad@cps.sp.gov.br / www.industrialrp.com.br		

Eixo Tecnológico, Curso e quantidade de alunos por série (ensino médio ou integrado) ou módulo (ensino técnico)							
Eixo Tecnológico	Curso	Período	Séries / Módulos				Total
			1.º/1.º	2.º/2.º	3.º/3.º	4.º	
Gestão e Negócios	Administração	Noite			32		32
Totais					32		32

Observações: Alunos com matrícula no Ensino Técnico	Total
Que fazem o Ensino Médio fora do CPS	10
Que já concluíram o Ensino Médio	22

Etec Salles Gomes - 101.9 - Cd_Cps (Porangaba)	Município	Porangaba
Rua João Rosa de Oliveira, 233 - Centro	Região de Governo	Botucatu
CEP 18260-000 Tel.: 15 3251-6584 15 3205-2202	Região Administrativa	Sorocaba
e101acad@cps.sp.gov.br / www.etecsallesgomes.com.br		

Eixo Tecnológico, Curso e quantidade de alunos por série (ensino médio ou integrado) ou módulo (ensino técnico)							
Eixo Tecnológico	Curso	Período	Séries / Módulos				Total
			1.º/1.º	2.º/2.º	3.º/3.º	4.º	
Gestão e Negócios	Administração	Noite		28			28
Totais				28			28

Observações: Alunos com matrícula no Ensino Técnico	Total
Que fazem o Ensino Médio fora do CPS	1
Que já concluíram o Ensino Médio	27

Etec de Porto Feliz - 289	Município	Porto Feliz
Rua Cônego Belotti, s/nº - Centro	Região de Governo	Sorocaba
CEP 18540-000 Tel.: 15 3261-7360 15 3261-7361	Região Administrativa	Sorocaba
e289acad@cps.sp.gov.br		

Servidores Docentes: XX Servidores Administrativos: XX

Eixo Tecnológico, Curso e quantidade de alunos por série (ensino médio ou integrado) ou módulo (ensino técnico)							
Eixo Tecnológico	Curso	Período	Séries / Módulos				Total
			1.º/1.º	2.º/2.º	3.º/3.º	4.º	
Gestão e Negócios	Administração	Noite	40	33	37		110
	Administração (Etim)	Integral	40		38		78
	Logística (Etim)	Integral	40				40
Segurança	Segurança do Trabalho	Noite	40	36	31		107
Totais			160	69	106		335

Observações: Alunos com matrícula no Ensino Técnico	Total
Que fazem o Ensino Médio fora do CPS	39
Que já concluíram o Ensino Médio	178

Etec Professor Jadyr Salles - 202	Município	Porto Ferreira
Avenida Professor Henrique da Motta Fonseca Júnior, 849 - Centro	Região de Governo	São Carlos
CEP 13660-000 Tel.: 19 3581-1201 19 3589-1732	Região Administrativa	Central
e202acad@cps.sp.gov.br / www.etecprofessorjadyrsalles.com.br		

Servidores Docentes: 28 Servidores Administrativos: 12

Eixo Tecnológico, Curso e quantidade de alunos por série (ensino médio ou integrado) ou módulo (ensino técnico)							
Eixo Tecnológico	Curso	Período	Séries / Módulos				Total
			1.º/1.º	2.º/2.º	3.º/3.º	4.º	
Ambiente e Saúde	Farmácia	Noite	35		27		62
Gestão e Negócios	Administração (Etim)	Integral	35	35	29		99
	Recursos Humanos	Noite		35			35
Informação e Comunicação	Informática	Noite		29			29
	Informática (Etim)	Integral			30		30
	Informática para Internet (Etim)	Integral	35	35			70
Produção Cultural e Design	Design de Interiores	Noite			17		17
Totais			105	134	103		342

Observações: Alunos com matrícula no Ensino Técnico	Total
Cursando o Ensino Médio na Unidade	3
Que fazem o Ensino Médio fora do CPS	2
Que já concluíram o Ensino Médio	138

Etec José Martimiano da Silva - 074.10 - Cd_Cps (Pradópolis)	Município	Pradópolis
Rua Presidente Vargas, 748 - Centro	Região de Governo	Ribeirão Preto
CEP 14850-000 Tel.: 16 3610-8374	Região Administrativa	Ribeirão Preto
e074acad@cps.sp.gov.br / www.industrialrp.com.br		

Eixo Tecnológico, Curso e quantidade de alunos por série (ensino médio ou integrado) ou módulo (ensino técnico)							
Eixo Tecnológico	Curso	Período	Séries / Módulos				Total
			1.º/1.º	2.º/2.º	3.º/3.º	4.º	
Gestão e Negócios	Administração	Noite			34		34
Totais					34		34

Observações: Alunos com matrícula no Ensino Técnico	Total
Que fazem o Ensino Médio fora do CPS	4
Que já concluíram o Ensino Médio	30

Etec de Praia Grande - 153	Município	Praia Grande
Praça 19 de Janeiro, 144 - Boqueirão	Região de Governo	Baixada Santista
CEP 11700-100 Tel.: 13 3591-1303 13 3591-6968	Região Administrativa	Baixada Santista
e153acad@cps.sp.gov.br / www.fatecpg.com.br		

Servidores Docentes: 56 Servidores Administrativos: 13

Eixo Tecnológico, Curso e quantidade de alunos por série (ensino médio ou integrado) ou módulo (ensino técnico)							
Eixo Tecnológico	Curso	Período	Séries / Módulos				Total
			1.º/1.º	2.º/2.º	3.º/3.º	4.º	
Ambiente e Saúde	Farmácia	Manhã	40	28	23		91
		Noite	40	34	25		99
Gestão e Negócios	Contabilidade	Manhã	40	31	27		98
	Logística	Noite	40	35	20		95
	Logística (Etim)	Integral	40	35			75
	Transações Imobiliárias	Noite	40	28	25		93
Informação e Comunicação	Informática	Noite	40		24		64
	Informática para Internet	Manhã	40				40
Produção Industrial	Química (Etim)	Integral	40	33			73
Totais			360	224	144		728

Observações: Alunos com matrícula no Ensino Técnico	Total
Cursando o Ensino Médio na Unidade	1
Que fazem o Ensino Médio fora do CPS	231
Que já concluíram o Ensino Médio	348

Etec de Praia Grande - 153.3 - Cd_Cps (Balneário Maracanã)	Município	Praia Grande
Avenida Doutor Roberto de Almeida Vinhas, 10.119 - Balneário Maracanã	Região de Governo	Baixada Santista
CEP 11705-740 Tel.: 13 3591-1303 13 3591-6968	Região Administrativa	Baixada Santista
e153acad@cps.sp.gov.br / www.fatecpg.com.br		

Eixo Tecnológico, Curso e quantidade de alunos por série (ensino médio ou integrado) ou módulo (ensino técnico)							
Eixo Tecnológico	Curso	Período	Séries / Módulos				Total
			1.º/1.º	2.º/2.º	3.º/3.º	4.º	
Gestão e Negócios	Administração (Etim)	Integral	41	40	40		121
	Contabilidade	Noite	40	36	20		96
	Marketing (Etim)	Integral	40	40	35		115
Informação e Comunicação	Informática para Internet	Noite	40	27	27		94
	Informática para Internet (Etim)	Integral	40	42	37		119
Segurança	Segurança do Trabalho (Etim)	Integral	40	40	38		118
Totais			241	225	197		663

Observações: Alunos com matrícula no Ensino Técnico	Total
Que fazem o Ensino Médio fora do CPS	73
Que já concluíram o Ensino Médio	117

Etec Professor Adolpho Arruda Mello - 252.2 - Cd_Cps (Presidente Bernardes)	Município	Presidente Bernardes
Rua Artur Hideki Yanai, 83 - Vila Ocidente	Região de Governo	Presidente Prudente
CEP 19300-000 Tel.: 18 3916-3779 18 3223-6239	Região Administrativa	Presidente Prudente
e252acad@cps.sp.gov.br / www.etecarrudamello.com		

Eixo Tecnológico, Curso e quantidade de alunos por série (ensino médio ou integrado) ou módulo (ensino técnico)							
Eixo Tecnológico	Curso	Período	Séries / Módulos				Total
			1.º/1.º	2.º/2.º	3.º/3.º	4.º	
Gestão e Negócios	Administração	Noite		29			29
Totais				29			29

Observações: Alunos com matrícula no Ensino Técnico	Total
Que fazem o Ensino Médio fora do CPS	5
Que já concluíram o Ensino Médio	24

Etec Professor Doutor Antonio Eufrásio Toledo - 032	Município	Presidente Prudente
Rod. Raposo Tavares, Km 561 - Pontilhão - Cx. P. 3099	Região de Governo	Presidente Prudente
CEP 19053-205 Tel.: 18 3221-1665 18 3222-8466 18 3223-2067	Região Administrativa	Presidente Prudente
e032acad@cps.sp.gov.br / www.etecpresidentepudente.com.br		

Servidores Docentes: 63 Servidores Administrativos: 24

Eixo Tecnológico, Curso e quantidade de alunos por série (ensino médio ou integrado) ou módulo (ensino técnico)							
Eixo Tecnológico	Curso	Período	Séries / Módulos				Total
			1.º/1.º	2.º/2.º	3.º/3.º	4.º	
Ambiente e Saúde	Meio Ambiente	Noite		33			33
Gestão e Negócios	Administração	Noite	40	33	28		101
Informação e Comunicação	Informática	Noite		35			35
	Informática (Etim)	Integral			34		34
Infraestrutura	Agrimensura	Noite	37	35	32		104
Produção Alimentícia	Agroindústria	Noite	40		27		67
Produção Industrial	Açúcar e Álcool	Noite		31			31
Recursos Naturais	Agropecuária	Tarde	40		27		67
	Agropecuária (Etim)	Integral	80	77	75		232
	Florestas	Noite	40		29		69
	Florestas (Etim)	Integral	40	34			74
Totais			317	278	252		847

Observações: Alunos com matrícula no Ensino Técnico	Total
Cursando o Ensino Médio na Unidade	14
Que fazem o Ensino Médio fora do CPS	170
Que já concluíram o Ensino Médio	323

Etec Professor Adolpho Arruda Mello - 252	Município	Presidente Prudente
Rua Ribeiro de Barros, 1.770 - Vila Dubus	Região de Governo	Presidente Prudente
CEP 19015-030 Tel.: 18 3916-3779 18 3223-6239	Região Administrativa	Presidente Prudente
e252acad@cps.sp.gov.br / www.etecarrudamello.com.br		

Servidores Docentes: 25 Servidores Administrativos: 6

Eixo Tecnológico, Curso e quantidade de alunos por série (ensino médio ou integrado) ou módulo (ensino técnico)							
Eixo Tecnológico	Curso	Período	Séries / Módulos				Total
			1.º/1.º	2.º/2.º	3.º/3.º	4.º	
Gestão e Negócios	Administração (Etim)	Integral			32		32
	Contabilidade	Noite	35		28		63
	Marketing	Noite		31			31
	Serviços Jurídicos	Noite	35				35
Informação e Comunicação	Informática para Internet (Etim)	Integral	35	33			68
	Programação de Jogos Digitais	Noite		21			21
	Redes de Computadores	Noite		31			31
Totais			105	116	60		281

Observações: Alunos com matrícula no Ensino Técnico	Total
Que fazem o Ensino Médio fora do CPS	48
Que já concluíram o Ensino Médio	133

Etec Professor Adolpho Arruda Mello - 252.03 - Ext/Etec (EE Fernando Costa)	Município	Presidente Prudente
Avenida Washington Luiz, 672 - Centro	Região de Governo	Presidente Prudente
CEP 19015-150 Tel.: 18 3916-3779 18 3223-6239	Região Administrativa	Presidente Prudente
e252acad@cps.sp.gov.br / www.etecarrudamello.com		

Eixo Tecnológico, Curso e quantidade de alunos por série (ensino médio ou integrado) ou módulo (ensino técnico)							
Eixo Tecnológico	Curso	Período	Séries / Módulos				Total
			1.º/1.º	2.º/2.º	3.º/3.º	4.º	
Gestão e Negócios	Administração (Etim)**	Integral	40				40
Totais			40				40

(**) Ensinos Médio e Técnico na escola da Secretaria de Educação e certificados pelo Centro Paula Souza.

Etec Professor Milton Gazzetti - 099	Município	Presidente Venceslau
Rua Bernardino de Campos, 809 - Vila Baruta	Região de Governo	Presidente Prudente
CEP 19400-000 Tel.: 18 3271-3687	Região Administrativa	Presidente Prudente
e099acad@cps.sp.gov.br / www.etepv.com.br		

Servidores Docentes: 46 Servidores Administrativos: 14

Eixo Tecnológico, Curso e quantidade de alunos por série (ensino médio ou integrado) ou módulo (ensino técnico)							
Eixo Tecnológico	Curso	Período	Séries / Módulos				Total
			1.º/1.º	2.º/2.º	3.º/3.º	4.º	
Ambiente e Saúde	Enfermagem	Noite	30			19	49
Gestão e Negócios	Administração	Noite	40				40
	Contabilidade	Noite		26			26
	Finanças	Noite			12		12
	Recursos Humanos	Noite		21	19		40
Informação e Comunicação	Informática	Noite	40		19		59
	Informática para Internet (Etim)	Integral	40	40	35		115
Recursos Naturais	Agropecuária (Etim)	Integral	40	38	32		110
Educação Básica	Ensino Médio	Manhã	40	40	40		120
Totais			230	165	157	19	571

Observações: Alunos com matrícula no Ensino Técnico	Total
Cursando o Ensino Médio na Unidade	13
Que fazem o Ensino Médio fora do CPS	67
Que já concluíram o Ensino Médio	146

Etec Professora Helcy Moreira Martins Aguiar - 062.1 - Cd_Cps (Promissão)	Município	Promissão
Rua Genaro Samarco, 134 - Centro	Região de Governo	Lins
CEP 16370-000 Tel.: 14 3554-1184	Região Administrativa	Bauru
e062acad@cps.sp.gov.br / www.eteccafelandia.com.br		

Eixo Tecnológico, Curso e quantidade de alunos por série (ensino médio ou integrado) ou módulo (ensino técnico)							
Eixo Tecnológico	Curso	Período	Séries / Módulos				Total
			1.º/1.º	2.º/2.º	3.º/3.º	4.º	
Recursos Naturais	Agronegócio	Noite			24		24
Totais					24		24

Observações: Alunos com matrícula no Ensino Técnico	Total
Cursando o Ensino Médio na Unidade	1
Que fazem o Ensino Médio fora do CPS	2
Que já concluíram o Ensino Médio	21

Etec Doutor Luiz Cesar Couto - 080	Município	Quatá
Rodovia Municipal de Quatá - Tupã, Km 3 - Agüinha	Região de Governo	Tupã
CEP 19780-000 Tel.: 18 3366-1001 18 3366-2116	Região Administrativa	Marília
e080acad@cps.sp.gov.br / www.etecquata.com.br		

Servidores Docentes: 33 Servidores Administrativos: 21

Eixo Tecnológico, Curso e quantidade de alunos por série (ensino médio ou integrado) ou módulo (ensino técnico)							
Eixo Tecnológico	Curso	Período	Séries / Módulos				Total
			1.º/1.º	2.º/2.º	3.º/3.º	4.º	
Produção Alimentícia	Alimentos	Noite		40			40
Produção Industrial	Açúcar e Álcool	Noite	40		29		69
Recursos Naturais	Agronegócio	Noite		36			36
	Agropecuária	Tarde	34				34
	Agropecuária (Etim)	Integral	35	40	30		105
Segurança	Segurança do Trabalho	Noite	40		29		69
Educação Básica	Ensino Médio	Manhã	35	37	33		105
Totais			184	153	121		458

Observações: Alunos com matrícula no Ensino Técnico	Total
Cursando o Ensino Médio na Unidade	23
Cursando o Ensino Médio em outra Etec	1
Que fazem o Ensino Médio fora do CPS	28
Que já concluíram o Ensino Médio	196

Etec Professor Massuyuki Kawano - 136.1 - Cd_Cps (Quintana)	Município	Quintana
Avenida Santa Amélia, 647 - Centro	Região de Governo	Tupã
CEP 17670-000 Tel.: 14 3496-1520 14 3491-5393	Região Administrativa	Marília
e136acad@cps.sp.gov.br / www.etectupa.com.br		

Eixo Tecnológico, Curso e quantidade de alunos por série (ensino médio ou integrado) ou módulo (ensino técnico)							
Eixo Tecnológico	Curso	Período	Séries / Módulos				Total
			1.º/1.º	2.º/2.º	3.º/3.º	4.º	
Gestão e Negócios	Marketing	Noite			27		27
Totais					27		27

Observações: Alunos com matrícula no Ensino Técnico	Total
Que fazem o Ensino Médio fora do CPS	4
Que já concluíram o Ensino Médio	23

Etec Deputado Francisco Franco - 058	Município	Rancharia
Avenida Pedro Machado de Góes, 58 - Jardim Primavera - Caixa Postal 061	Região de Governo	Presidente Prudente
CEP 19600-000 Tel.:18 3265-6429 18 3265-1666	Região Administrativa	Presidente Prudente
e058acad@cps.sp.gov.br / www.etec-rancharia.com.br		

Servidores Docentes: 34 Servidores Administrativos: 22

Eixo Tecnológico, Curso e quantidade de alunos por série (ensino médio ou integrado) ou módulo (ensino técnico)							
Eixo Tecnológico	Curso	Período	Séries / Módulos				Total
			1.º/1.º	2.º/2.º	3.º/3.º	4.º	
Gestão e Negócios	Administração	Noite	40		38		78
Produção Alimentícia	Agroindústria	Noite	35				35
Produção Industrial	Química	Noite	40				40
	Química (Etim)	Integral	40				40
Recursos Naturais	Agronegócio	Noite	40				40
	Agropecuária (Etim)	Integral	80	72	59		211
Educação Básica	Ensino Médio	Manhã	40	40	40		120
Totais			315	112	137		564

Observações: Alunos com matrícula no Ensino Técnico	Total
Cursando o Ensino Médio na Unidade	29
Que fazem o Ensino Médio fora do CPS	51
Que já concluíram o Ensino Médio	113

Etec de Registro - 239	Município	Registro
Rua Waldemar Lopez Ferraz, nº 232 - Vila Tupy	Região de Governo	Registro
CEP 11900-000 Tel.: 13 3822-6014 13 3822-5977	Região Administrativa	Registro
e239acad@cps.sp.gov.br / www.etecregistro.edu.br		

Servidores Docentes: 34 Servidores Administrativos: 6

Eixo Tecnológico, Curso e quantidade de alunos por série (ensino médio ou integrado) ou módulo (ensino técnico)							
Eixo Tecnológico	Curso	Período	Séries / Módulos				Total
			1.º/1.º	2.º/2.º	3.º/3.º	4.º	
Gestão e Negócios	Administração	Noite	35	33	30		98
	Comércio	Noite		30			30
Informação e Comunicação	Informática	Noite		32			32
	Informática (Etim)	Integral	35	35	34		104
Turismo, Hospitalidade e Lazer	Eventos	Noite			12		12
Educação Básica	Ensino Médio	Manhã	35	35	35		105
Totais			105	165	111		381

Observações: Alunos com matrícula no Ensino Técnico	Total
Cursando o Ensino Médio em outra Etec	1
Que fazem o Ensino Médio fora do CPS	102
Que já concluíram o Ensino Médio	69

Etec Doutor Dário Pacheco Pedroso - 049.8 - Cd_Cps (Ribeirão Branco)	Município	Ribeirão Branco
Rua Olímpia Gomes de Oliveira, 45 - Jardim dos Pereiras	Região de Governo	Itapeva
CEP 18430-000 Tel.: 15 3534-1139 15 3534-1191	Região Administrativa	Itapeva
e049acad@cps.sp.gov.br / www.efectaquarivai.webnode.com		

Eixo Tecnológico, Curso e quantidade de alunos por série (ensino médio ou integrado) ou módulo (ensino técnico)							
Eixo Tecnológico	Curso	Período	Séries / Módulos				Total
			1.º/1.º	2.º/2.º	3.º/3.º	4.º	
Recursos Naturais	Agronegócio	Noite			31		31
Totais					31		31

Observações: Alunos com matrícula no Ensino Técnico	Total
Que fazem o Ensino Médio fora do CPS	26
Que já concluíram o Ensino Médio	5

Etec Professora Maria Cristina Medeiros - 141	Município	Ribeirão Pires
Rua Bélgica, 88 - Jardim Alvorada	Região de Governo	Grande São Paulo
CEP 09402-060 Tel.: 11 4825-4470 11 4823-7456 11 4823-6039	Região Administrativa	Grande São Paulo
e141acad@cps.sp.gov.br / www.etecribeiraopires.com.br		

Servidores Docentes: 41 Servidores Administrativos: 10

Eixo Tecnológico, Curso e quantidade de alunos por série (ensino médio ou integrado) ou módulo (ensino técnico)							
Eixo Tecnológico	Curso	Período	Séries / Módulos				Total
			1.º/1.º	2.º/2.º	3.º/3.º	4.º	
Gestão e Negócios	Administração	Noite	40	41	33		114
	Administração (Etim)	Integral	40	40	39		119
	Contabilidade	Noite	40	32	30		102
	Ensino Médio com Habilitação Profissional de Técnico em Recursos Humanos	Tarde	40				40
	Logística	Noite	40	40	33		113
Informação e Comunicação	Ensino Médio com Qualificação Profissional de Administrador de Banco de Dados	Tarde	40				40
	Informática para Internet (Etim)	Integral	40	38	35		113
Produção Industrial	Química	Noite	40	36	32	29	137
Turismo, Hospitalidade e Lazer	Eventos	Noite	40		28		68
Educação Básica	Ensino Médio	Manhã	40	40	40		120
Totais			400	267	270	29	966

Observações: Alunos com matrícula no Ensino Técnico	Total
Cursando o Ensino Médio na Unidade	17
Que fazem o Ensino Médio fora do CPS	188
Que já concluíram o Ensino Médio	329

Etec José Martimiano da Silva - 074	Município	Ribeirão Preto
Rua Tamandaré, 520 - Campos Elíseos	Região de Governo	Ribeirão Preto
CEP 14085-070 Tel.: 16 3610-8374 16 3610-5544	Região Administrativa	Ribeirão Preto
e074acad@cps.sp.gov.br / www.industrialrp.com.br		

Servidores Docentes: 122 Servidores Administrativos: 20

Eixo Tecnológico, Curso e quantidade de alunos por série (ensino médio ou integrado) ou módulo (ensino técnico)							
Eixo Tecnológico	Curso	Período	Séries / Módulos				Total
			1.º/1.º	2.º/2.º	3.º/3.º	4.º	
Ambiente e Saúde	Nutrição e Dietética	Manhã	40	40	26		106
		Tarde	40	33	30		103
		Noite	40	40	29		109
	Saúde Bucal	Noite		40			40
Controle e Processos Industriais	Automação Industrial (Etim)	Integral	40	39	32		111
	Eletrotécnica	Noite	40	37	33	30	140
	Eletrotécnica (Etim)	Integral	40	37	38		115
	Eletrônica	Noite	40	37	26	26	129
	Mecatrônica	Tarde	40	31	35	28	134
	Mecânica	Noite	40	40	25	28	133
Gestão e Negócios	Administração	Tarde	40	38	25		103
	Administração (Etim)	Integral	40	39	40		119
	Secretariado	Manhã		27	25		52
		Noite	40	27	32		99
Infraestrutura	Edificações	Noite	40	39	32		111
	Edificações (Etim)	Integral		39	39		78
Produção Cultural e Design	Design de Interiores	Noite		33			33
	Design de Interiores (Etim)	Integral		38	38		76
Turismo, Hospitalidade e Lazer	Eventos	Manhã	40				40
Totais			560	654	505	112	1.831

Observações: Alunos com matrícula no Ensino Técnico	Total
Que fazem o Ensino Médio fora do CPS	350
Que já concluíram o Ensino Médio	982

Etec José Martimiano da Silva - 074.01 - Ext/Etec (EE Prof. Sebastião Fernandes Palma)	Município	Ribeirão Preto
Rua Casemiro de Abreu, 595	Região de Governo	Ribeirão Preto
CEP 14020-060 Tel.: 16 3610-8374 16 3610-5544	Região Administrativa	Ribeirão Preto
e074acad@cps.sp.gov.br / www.industrialrp.com.br		

Eixo Tecnológico, Curso e quantidade de alunos por série (ensino médio ou integrado) ou módulo (ensino técnico)							
Eixo Tecnológico	Curso	Período	Séries / Módulos				Total
			1.º/1.º	2.º/2.º	3.º/3.º	4.º	
Gestão e Negócios	Administração	Noite	40	40	37		117
	Serviços Jurídicos	Noite	40	35	25		100
Informação e Comunicação	Informática (Etim)**	Integral		30	22		52
	Informática para Internet	Noite		38	19		57
	Manutenção e Suporte em Informática	Noite	40				40
Totais			120	143	103		366

(**) Ensinos Médio e Técnico na escola da Secretaria de Educação e certificados pelo Centro Paula Souza.

Observações: Alunos com matrícula no Ensino Técnico	Total
Que fazem o Ensino Médio fora do CPS	57
Que já concluíram o Ensino Médio	257

Etec José Martimiano da Silva - 074.03 - Ext/Etec (EE Doutor Tomás Alberto Whatelly)	Município	Ribeirão Preto
Rua Marquês de Pombal, 349 - Campos Elfeos	Região de Governo	Ribeirão Preto
CEP 14080-100 Tel.: 16 3610-8374	Região Administrativa	Ribeirão Preto
e074acad@cps.sp.gov.br / www.industrialrp.com.br		

Eixo Tecnológico, Curso e quantidade de alunos por série (ensino médio ou integrado) ou módulo (ensino técnico)							
Eixo Tecnológico	Curso	Período	Séries / Módulos				Total
			1.º/1.º	2.º/2.º	3.º/3.º	4.º	
Gestão e Negócios	Secretariado (Etim)**	Integral	39				39
Totais			39				39

(**) Ensinos Médio e Técnico na escola da Secretaria de Educação e certificados pelo Centro Paula Souza.

Etec Professora Anna de Oliveira Ferraz - 029.2 - Cd_Cps (Rincão)	Município	Rincão
Av. Dib Tedde, 83 - Jardim Bela Vista	Região de Governo	Araraquara
CEP 14830-000 Tel.: 16 3336-6636 16 3336-6155	Região Administrativa	Central
e029acad@cps.sp.gov.br / www.industrialararaquara.com.br		

Eixo Tecnológico, Curso e quantidade de alunos por série (ensino médio ou integrado) ou módulo (ensino técnico)							
Eixo Tecnológico	Curso	Período	Séries / Módulos				Total
			1.º/1.º	2.º/2.º	3.º/3.º	4.º	
Gestão e Negócios	Logística	Noite	40				40
Totais			40				40

Observações: Alunos com matrícula no Ensino Técnico	Total
Que fazem o Ensino Médio fora do CPS	7
Que já concluíram o Ensino Médio	33

Etec Professor Armando Bayeux da Silva - 036	Município	Rio Claro
Avenida Cinco, 445 - Centro	Região de Governo	Rio Claro
CEP 13500-380 Tel.: 19 3534-1688 19 3524-2330	Região Administrativa	Metropolitana de Campinas
e036acad@cps.sp.gov.br / www.etecbayeux.com.br		

Servidores Docentes: 60 Servidores Administrativos: 15

Eixo Tecnológico, Curso e quantidade de alunos por série (ensino médio ou integrado) ou módulo (ensino técnico)							
Eixo Tecnológico	Curso	Período	Séries / Módulos				Total
			1.º/1.º	2.º/2.º	3.º/3.º	4.º	
Ambiente e Saúde	Enfermagem	Manhã	40	34			74
		Tarde			28	32	60
Controle e Processos Industriais	Eletroeletrônica	Noite		39	20		59
	Eletromecânica	Noite	40				40
	Mecânica	Noite		40		31	71
Gestão e Negócios	Administração	Noite	40	39	39		118
	Logística	Noite	40	34	27		101
Informação e Comunicação	Informática	Noite		33			33
	Informática (Etim)	Integral	40	38	37		115
Educação Básica	Ensino Médio	Manhã	80	80	80		240
Totais			280	337	231	63	911

Observações: Alunos com matrícula no Ensino Técnico	Total
Cursando o Ensino Médio na Unidade	18
Que fazem o Ensino Médio fora do CPS	68
Que já concluíram o Ensino Médio	470

Etec Professor Armando Bayeux da Silva - 036.03 - Ext/Etec (EE Prof. João Batista Leme)	Município	Rio Claro
Avenida Brasil, 182 - Vila Martins	Região de Governo	Rio Claro
CEP 13505-151 Tel.: 19 3534-1688 19 3524-2330	Região Administrativa	Metropolitana de Campinas
e036acad@cps.sp.gov.br / www.etcbayeux.com.br		

Eixo Tecnológico, Curso e quantidade de alunos por série (ensino médio ou integrado) ou módulo (ensino técnico)							
Eixo Tecnológico	Curso	Período	Séries / Módulos				Total
			1.º/1.º	2.º/2.º	3.º/3.º	4.º	
Gestão e Negócios	Administração (Etim)**	Integral	40	38			78
	Contabilidade	Noite	40				40
	Recursos Humanos	Noite	40	37	17		94
Informação e Comunicação	Informática (Etim)**	Integral	40	40	24		104
Totais			160	115	41		316

(**) Ensinos Médio e Técnico na escola da Secretaria de Educação e certificados pelo Centro Paula Souza.

Observações: Alunos com matrícula no Ensino Técnico	Total
Cursando o Ensino Médio na Unidade	1
Que fazem o Ensino Médio fora do CPS	30
Que já concluíram o Ensino Médio	103

Etec Doutor José Coury - 071	Município	Rio das Pedras
Av. Prefeito Nicolau Marino, 2.680 - Bairro Nosso Teto	Região de Governo	Piracicaba
CEP 13390-000 Tel.: 19 3493-2244	Região Administrativa	Metropolitana de Campinas
e071acad@cps.sp.gov.br / www.etcriadaspedras.blogspot.com.br		

Servidores Docentes: 25 Servidores Administrativos: 7

Eixo Tecnológico, Curso e quantidade de alunos por série (ensino médio ou integrado) ou módulo (ensino técnico)							
Eixo Tecnológico	Curso	Período	Séries / Módulos				Total
			1.º/1.º	2.º/2.º	3.º/3.º	4.º	
Gestão e Negócios	Administração	Noite			27		27
	Administração (Etim)	Integral	35	36	34		105
	Logística	Noite		29			29
Recursos Naturais	Agropecuária (Etim)	Integral	35	35	28		98
Totais			70	100	89		259

Observações: Alunos com matrícula no Ensino Técnico	Total
Cursando o Ensino Médio na Unidade	3
Que fazem o Ensino Médio fora do CPS	2
Que já concluíram o Ensino Médio	51

Etec de Rio Grande da Serra - 282	Município	Rio Grande da Serra
Avenida Vereador Francisco Moraes Ramos, 777 - Jardim Novo Horizonte	Região de Governo	Grande São Paulo
CEP 09450-000 Tel.: 11 4826-8325 4826-8332	Região Administrativa	Grande São Paulo
e282acad@cps.sp.gov.br		

Servidores Docentes: 19 Servidores Administrativos: 5

Eixo Tecnológico, Curso e quantidade de alunos por série (ensino médio ou integrado) ou módulo (ensino técnico)							
Eixo Tecnológico	Curso	Período	Séries / Módulos				Total
			1.º/1.º	2.º/2.º	3.º/3.º	4.º	
Gestão e Negócios	Administração	Noite	40	36	34		110
	Administração (Etim)	Integral		40			40
	Ensino Médio com Habilitação Profissional de Técnico em Administração	Manhã	40				40
	Recursos Humanos	Noite	37	31	33		101
Informação e Comunicação	Informática (Etim)	Integral	40	40	33		113
	Manutenção e Suporte em Informática	Noite	40	32	34		106
Totais			197	179	134		510

Observações: Alunos com matrícula no Ensino Técnico	Total
Que fazem o Ensino Médio fora do CPS	139
Que já concluíram o Ensino Médio	178

Etec de Itararé - 243.1 - Cd_Cps - (Riversul)	Município	Riversul
Rua Ribeirão Vermelho do Sul, 931 - Centro	Região de Governo	Itapeva
CEP 18470-000 Tel.: 15 3531-2770 15 3532-5707	Região Administrativa	Itapeva
e243acad@cps.sp.gov.br / www.etecdeitarare.webnode.com.br		

Eixo Tecnológico, Curso e quantidade de alunos por série (ensino médio ou integrado) ou módulo (ensino técnico)							
Eixo Tecnológico	Curso	Período	Séries / Módulos				Total
			1.º/1.º	2.º/2.º	3.º/3.º	4.º	
Gestão e Negócios	Contabilidade	Noite			26		26
Totais					26		26

Observações: Alunos com matrícula no Ensino Técnico	Total
Que fazem o Ensino Médio fora do CPS	5
Que já concluíram o Ensino Médio	21

Etec Professora Nair Luccas Ribeiro - 156.2 - Cd_Cps - (Rosana - Assentamento)	Município	Rosana
Rodovia Arlindo Betio (SP 613), km 51	Região de Governo	Presidente Prudente
CEP 19274-000 Tel.: 18 3282-1682	Região Administrativa	Presidente Prudente
e156acad@cps.sp.gov.br / www.etecteodorosampaio.com.br		

Eixo Tecnológico, Curso e quantidade de alunos por série (ensino médio ou integrado) ou módulo (ensino técnico)							
Eixo Tecnológico	Curso	Período	Séries / Módulos				Total
			1.º/1.º	2.º/2.º	3.º/3.º	4.º	
Recursos Naturais	Agronegócio	Tarde	41				41
Totais			41				41

Observações: Alunos com matrícula no Ensino Técnico	Total
Que fazem o Ensino Médio fora do CPS	37
Que já concluíram o Ensino Médio	4

Etec Amim Jundi - 027.3 - Cd_Cps (Sagres)	Município	Sagres
Rua Vereador José Alexandre de Lima, 306 - Centro	Região de Governo	Adamantina
CEP 11710-000 Tel.: 18 3528-3982 18 3528-4760	Região Administrativa	Presidente Prudente
e027acad@cps.sp.gov.br / www.etecamimjundi.com.br		

Eixo Tecnológico, Curso e quantidade de alunos por série (ensino médio ou integrado) ou módulo (ensino técnico)							
Eixo Tecnológico	Curso	Período	Séries / Módulos				Total
			1.º/1.º	2.º/2.º	3.º/3.º	4.º	
Gestão e Negócios	Recursos Humanos	Noite		19			19
Totais				19			19

Observações: Alunos com matrícula no Ensino Técnico	Total
Cursando o Ensino Médio na Unidade	1
Que fazem o Ensino Médio fora do CPS	2
Que já concluíram o Ensino Médio	16

Etec Professora Marinês Teodoro de Freitas Almeida - 212.1 - Cd_Cps (Sales)	Município	Sales
Rua Cesário José de Castilho, 650 - Centro	Região de Governo	Catanduva
CEP 14980-000 Tel.: 17 3542-1182 17 3542-7809	Região Administrativa	São José do Rio Preto
e212acad@cps.sp.gov.br / www.etec-novohorizonte.com.br		

Eixo Tecnológico, Curso e quantidade de alunos por série (ensino médio ou integrado) ou módulo (ensino técnico)							
Eixo Tecnológico	Curso	Período	Séries / Módulos				Total
			1.º/1.º	2.º/2.º	3.º/3.º	4.º	
Gestão e Negócios	Administração	Noite			32		32
Totais					32		32

Observações: Alunos com matrícula no Ensino Técnico	Total
Que fazem o Ensino Médio fora do CPS	10
Que já concluíram o Ensino Médio	22

Etec Armando Pannunzio - 264.1 - Cd_Cps (Salto de Pirapora)	Município	Salto de Pirapora
Rua Ged Nicolau Hage, 65 - Centro	Região de Governo	Sorocaba
CEP 18160-000 Tel.: 15 3211-0827 15 3211-0987	Região Administrativa	Sorocaba
e264acad@cps.sp.gov.br / www.etecarmandopannunzio.com.br		

Eixo Tecnológico, Curso e quantidade de alunos por série (ensino médio ou integrado) ou módulo (ensino técnico)							
Eixo Tecnológico	Curso	Período	Séries / Módulos				Total
			1.º/1.º	2.º/2.º	3.º/3.º	4.º	
Gestão e Negócios	Administração	Noite	40	40			80
Totais			40	40			80

Observações: Alunos com matrícula no Ensino Técnico	Total
Que fazem o Ensino Médio fora do CPS	17
Que já concluíram o Ensino Médio	63

Etec Professora Nair Luccas Ribeiro - 156.5 - Cd_Cps (Sandovalina)	Município	Sandovalina
Rua João Alves dos Santos, s/nº - Jardim Alberto Sanfelice	Região de Governo	Presidente Prudente
CEP 19250-000 Tel.: 18 3282-1682	Região Administrativa	Presidente Prudente
e156acad@cps.sp.gov.br / www.etectedorosampaio.com.br		

Eixo Tecnológico, Curso e quantidade de alunos por série (ensino médio ou integrado) ou módulo (ensino técnico)							
Eixo Tecnológico	Curso	Período	Séries / Módulos				Total
			1.º/1.º	2.º/2.º	3.º/3.º	4.º	
Recursos Naturais	Agronegócio	Noite			32		32
Totais					32		32

Observações: Alunos com matrícula no Ensino Técnico	Total
Que fazem o Ensino Médio fora do CPS	15
Que já concluíram o Ensino Médio	17

Etec Professor Doutor José Dagnoni - 117	Município	Santa Bárbara d'Oeste
Avenida Antonio Pedrosa, 1.731 - Cidade Nova	Região de Governo	Metropolitana de Campinas
CEP 13457-150 Tel.: 19 3457-4625 19 3457-4624 19 3458-2158	Região Administrativa	Metropolitana de Campinas
e117acad@cps.sp.gov.br / www.etecjosedagnoni.com.br		

Servidores Docentes: 58 Servidores Administrativos: 9

Eixo Tecnológico, Curso e quantidade de alunos por série (ensino médio ou integrado) ou módulo (ensino técnico)							
Eixo Tecnológico	Curso	Período	Séries / Módulos				Total
			1.º/1.º	2.º/2.º	3.º/3.º	4.º	
Ambiente e Saúde	Enfermagem	Tarde	40	33	40	31	144
Gestão e Negócios	Administração	Noite	40	35	32		107
	Administração (Etim)	Integral	40	39	36		115
	Logística	Noite	40	35	22		97
	Recursos Humanos	Noite	40	38	32		110
	Serviços Jurídicos	Noite	40	34	29		103
Produção Industrial	Química	Noite	40	38	35	31	144
	Química (Etim)	Integral	40	35	39		114
Educação Básica	Ensino Médio	Manhã	40	40	40		120
Totais			360	327	305	62	1.054

Obs.: Turmas migradas da Ext/Etec - 117.01 - EE Comendador Emílio Romi.

Observações: Alunos com matrícula no Ensino Técnico	Total
Cursando o Ensino Médio na Unidade	17
Cursando o Ensino Médio em outra Etec	4
Que fazem o Ensino Médio fora do CPS	90
Que já concluíram o Ensino Médio	594

Etec Cônego José Bento - 048.6 - Cd_Cps (Santa Branca)	Município	Santa Branca
Avenida Brigadeiro Aguiar, s/n - Centro	Região de Governo	São José dos Campos
CEP 12380-000 Tel.:12 3951-5800 12 3951-5230	Região Administrativa	São José dos Campos
e048acad@cps.sp.gov.br / www.etcjbento.com.br		

Eixo Tecnológico, Curso e quantidade de alunos por série (ensino médio ou integrado) ou módulo (ensino técnico)							
Eixo Tecnológico	Curso	Período	Séries / Módulos				Total
			1.º/1.º	2.º/2.º	3.º/3.º	4.º	
Gestão e Negócios	Logística	Noite	40				40
Totais			40				40

Observações: Alunos com matrícula no Ensino Técnico	Total
Que fazem o Ensino Médio fora do CPS	18
Que já concluíram o Ensino Médio	22

Etec João Elias Margutti - 287	Município	Santa Cruz das Palmeiras
Avenida do Café, 720 - Centro	Região de Governo	São João da Boa Vista
CEP 13650-000 Tel.: 19 3672-1413	Região Administrativa	Metropolitana de Campinas
e287acad@cps.sp.gov.br		

Servidores Docentes: 8 Servidores Administrativos: 4

Eixo Tecnológico, Curso e quantidade de alunos por série (ensino médio ou integrado) ou módulo (ensino técnico)							
Eixo Tecnológico	Curso	Período	Séries / Módulos				Total
			1.º/1.º	2.º/2.º	3.º/3.º	4.º	
Gestão e Negócios	Administração	Noite	35				35
	Administração (Etim)	Integral	35	35			70
	Recursos Humanos	Noite	35				35
Informação e Comunicação	Informática para Internet	Noite			20		20
Produção Industrial	Açúcar e Alcool	Noite	35				35
Segurança	Segurança do Trabalho	Noite		35			35
Totais			140	70	20		230

Observações: Alunos com matrícula no Ensino Técnico	Total
Que fazem o Ensino Médio fora do CPS	15
Que já concluíram o Ensino Médio	145

Etec Orlando Quagliato - 084	Município	Santa Cruz do Rio Pardo
Prédio 1 - Rodovia Engenheiro João Batista Cabral Rennó - Km 309 Prédio 2 - Urbano: Rua Benjamim Constant, 261 - Centro - CEP 18900-000	Região de Governo	Ourinhos
CEP 18900-000 Tel.: 14 3372-2011 14 3372-2760	Região Administrativa	Marília
e084acad@cps.sp.gov.br / www.etecsantacruz.com.br		

Servidores Docentes: 43 Servidores Administrativos: 19

Eixo Tecnológico, Curso e quantidade de alunos por série (ensino médio ou integrado) ou módulo (ensino técnico)							
Eixo Tecnológico	Curso	Período	Séries / Módulos				Total
			1.º/1.º	2.º/2.º	3.º/3.º	4.º	
Ambiente e Saúde	Enfermagem	Noite	40	40	34	31	145
Gestão e Negócios	Administração	Noite		36	33		69
Informação e Comunicação	Informática	Noite		40			40
	Informática para Internet (Etim)	Integral	30	30	40		100
Produção Alimentícia	Agroindústria	Noite			26		26
	Alimentos	Noite	40				40
Recursos Naturais	Agronegócio	Noite	40				40
	Agropecuária (Etim)	Integral	90	82	68		240
Segurança	Segurança do Trabalho	Noite			35		35
Educação Básica	Ensino Médio	Manhã	30	30	40		100
Totais			270	258	276	31	835

Observações: Alunos com matrícula no Ensino Técnico	Total
Cursando o Ensino Médio na Unidade	62
Que fazem o Ensino Médio fora do CPS	21
Que já concluíram o Ensino Médio	312

Etec de Santa Fé do Sul - 277	Município	Santa Fé do Sul
Av. Conselheiro Antonio Prado, s/nº - Jardim São Francisco	Região de Governo	Jales
CEP 15775-000 Tel.: 17 3641-1232	Região Administrativa	São José do Rio Preto
e277acad@cps.sp.gov.br		

Servidores Docentes: 18 Servidores Administrativos: 5

Eixo Tecnológico, Curso e quantidade de alunos por série (ensino médio ou integrado) ou módulo (ensino técnico)							
Eixo Tecnológico	Curso	Período	Séries / Módulos				Total
			1.º/1.º	2.º/2.º	3.º/3.º	4.º	
Gestão e Negócios	Administração	Noite	40	31	27		98
Informação e Comunicação	Informática	Noite		32	24		56
	Informática para Internet	Noite	40				40
Totais			80	63	51		194

Observações: Alunos com matrícula no Ensino Técnico	Total
Que fazem o Ensino Médio fora do CPS	63
Que já concluíram o Ensino Médio	131

Etec Professor Armando Bayeux da Silva - 036.1 - Cd_Cps (Santa Gertrudes)	Município	Santa Gertrudes
Avenida Francisco Vitti, 50 - Jardim Paineiras	Região de Governo	Rio Claro
CEP 13510-000 Tel.: 19 3524-2330 19 3534-1688	Região Administrativa	Metropolitana de Campinas
e036acad@cps.sp.gov.br / www.etecbayeux.com.br		

Eixo Tecnológico, Curso e quantidade de alunos por série (ensino médio ou integrado) ou módulo (ensino técnico)							
Eixo Tecnológico	Curso	Período	Séries / Módulos				Total
			1.º/1.º	2.º/2.º	3.º/3.º	4.º	
Gestão e Negócios	Administração	Noite	40				40
Totais			40				40

Observações: Alunos com matrícula no Ensino Técnico	Total
Que fazem o Ensino Médio fora do CPS	7
Que já concluíram o Ensino Médio	33

Etec de Santa Isabel - 219	Município	Santa Isabel
Rua Ana Moutinho Gonçalves, 57 - Treze de Maio	Região de Governo	Grande São Paulo
CEP 07500-000 Tel.: 11 4656-4588 11 4656-6227 11 4656-6229	Região Administrativa	Grande São Paulo
e219acad@cps.sp.gov.br / www.etecsantaisabel.com.br		

Servidores Docentes: 38 Servidores Administrativos: 5

Eixo Tecnológico, Curso e quantidade de alunos por série (ensino médio ou integrado) ou módulo (ensino técnico)							
Eixo Tecnológico	Curso	Período	Séries / Módulos				Total
			1.º/1.º	2.º/2.º	3.º/3.º	4.º	
Gestão e Negócios	Administração	Noite	40	32	34		106
	Administração (Etim)	Integral	36	36	38		110
	Logística	Noite		36	34		70
Informação e Comunicação	Informática para Internet (Etim)	Integral	36	36	31		103
Produção Industrial	Química	Noite			32		32
Totais			112	140	169		421

Observações: Alunos com matrícula no Ensino Técnico	Total
Que fazem o Ensino Médio fora do CPS	91
Que já concluíram o Ensino Médio	117

Etec Professora Carmelina Barbosa - 052.3 - Cd_Cps (Santa Mercedes)	Município	Santa Mercedes
Praça Alípio Bedaque, 1.392	Região de Governo	Dracena
CEP 17940-000 Tel.: 18 3822-4448	Região Administrativa	Presidente Prudente
e052acad@cps.sp.gov.br / www.etedraccena.wix.com/etec		

Eixo Tecnológico, Curso e quantidade de alunos por série (ensino médio ou integrado) ou módulo (ensino técnico)							
Eixo Tecnológico	Curso	Período	Séries / Módulos				Total
			1.º/1.º	2.º/2.º	3.º/3.º	4.º	
Produção Industrial	Química	Noite				17	17
Totais						17	17

Observações: Alunos com matrícula no Ensino Técnico	Total
Que fazem o Ensino Médio fora do CPS	4
Que já concluíram o Ensino Médio	13

Etec Manoel dos Reis Araújo - 083	Município	Santa Rita do Passa Quatro
Avenida Paris, 79 - Cinelândia	Região de Governo	São Carlos
CEP 13670-000 Tel.:19 3582-2100 19 3582-4685	Região Administrativa	Central
e083acad@cps.sp.gov.br / www.etecsantarita.com.br		

Servidores Docentes: 30 Servidores Administrativos: 18

Eixo Tecnológico, Curso e quantidade de alunos por série (ensino médio ou integrado) ou módulo (ensino técnico)							
Eixo Tecnológico	Curso	Período	Séries / Módulos				Total
			1.º/1.º	2.º/2.º	3.º/3.º	4.º	
Ambiente e Saúde	Enfermagem	Noite	40	33			73
Gestão e Negócios	Recursos Humanos	Noite			19		19
Informação e Comunicação	Informática para Internet (Etim)	Integral			30		30
Produção Industrial	Química	Noite				19	19
Recursos Naturais	Agropecuária (Etim)	Integral	40	40	34		114
Totais			80	73	83	19	255

Observações: Alunos com matrícula no Ensino Técnico	Total
Que fazem o Ensino Médio fora do CPS	2
Que já concluíram o Ensino Médio	109

Etec de Santa Rosa de Viterbo - 237	Município	Santa Rosa de Viterbo
Rua Albina Pedreschi, 365 - Residencial Luiz Gonzaga	Região de Governo	Ribeirão Preto
CEP 14270-000 Tel.: 16 3954-4116 16 3954-4119	Região Administrativa	Ribeirão Preto
e237acad@cps.sp.gov.br / www.etecsantarosa.com.br		

Servidores Docentes: 28 Servidores Administrativos: 5

Eixo Tecnológico, Curso e quantidade de alunos por série (ensino médio ou integrado) ou módulo (ensino técnico)							
Eixo Tecnológico	Curso	Período	Séries / Módulos				Total
			1.º/1.º	2.º/2.º	3.º/3.º	4.º	
Gestão e Negócios	Administração (Etim)	Integral	35	40	34		109
	Logística	Noite	40				40
	Recursos Humanos	Noite		38			38
Informação e Comunicação	Informática (Etim)	Integral	33	40	38		111
Totais			108	118	72		298

Observações: Alunos com matrícula no Ensino Técnico	Total
Cursando o Ensino Médio na Unidade	7
Que fazem o Ensino Médio fora do CPS	13
Que já concluíram o Ensino Médio	58

Etec Professora Ermelinda Giannini Teixeira - 187	Município	Santana de Parnaíba
Rua Fernando Dias Falcão, 196 - Centro	Região de Governo	Grande São Paulo
CEP 06501-120 Tel.: 11 4154-7142 11 4154-7185	Região Administrativa	Grande São Paulo
e187acad@cps.sp.gov.br / www.etecermelinda.com.br		

Servidores Docentes: 41 Servidores Administrativos: 5

Eixo Tecnológico, Curso e quantidade de alunos por série (ensino médio ou integrado) ou módulo (ensino técnico)							
Eixo Tecnológico	Curso	Período	Séries / Módulos				Total
			1.º/1.º	2.º/2.º	3.º/3.º	4.º	
Gestão e Negócios	Administração (Etim)	Integral	40	42	35		117
	Recursos Humanos	Noite	40	38	33		111
Informação e Comunicação	Informática	Noite	40	37	34		111
	Informática (Etim)	Integral	40	39	38		117
Totais			160	156	140		456

Observações: Alunos com matrícula no Ensino Técnico	Total
Cursando o Ensino Médio na Unidade	2
Que fazem o Ensino Médio fora do CPS	62
Que já concluíram o Ensino Médio	158

Etec Bartolomeu Bueno da Silva - Anhanguera - 262	Município	Santana de Parnaíba
Avenida Tenente Marques, s/nº - Fazendinha	Região de Governo	Grande São Paulo
CEP 06529-001 Tel.: 11 4156-1435 11 4156-1006	Região Administrativa	Grande São Paulo
e262acad@cps.sp.gov.br / www.etecanhanguera.com.br		

Servidores Docentes: 36 Servidores Administrativos: 4

Eixo Tecnológico, Curso e quantidade de alunos por série (ensino médio ou integrado) ou módulo (ensino técnico)							
Eixo Tecnológico	Curso	Período	Séries / Módulos				Total
			1.º/1.º	2.º/2.º	3.º/3.º	4.º	
Gestão e Negócios	Contabilidade	Noite	40	37	29		106
	Logística (Etim)	Integral	40	41	38		119
Informação e Comunicação	Informática para Internet (Etim)	Integral	80	81	80		241
Segurança	Segurança do Trabalho	Noite	39	38	38		115
Totais			199	197	185		581

Observações: Alunos com matrícula no Ensino Técnico	Total
Cursando o Ensino Médio na Unidade	3
Que fazem o Ensino Médio fora do CPS	53
Que já concluíram o Ensino Médio	165

Etec Professor Milton Gazzetti - 099.2 - Cd_Cps (Santo Anastácio)	Município	Santo Anastácio
Rua Engenheiro Mylasky, 156 - Centro	Região de Governo	Presidente Prudente
CEP 19360-000 Tel.: 18 3271-3687	Região Administrativa	Presidente Prudente
e099acad@cps.sp.gov.br / www.etepv.com.br		

Eixo Tecnológico, Curso e quantidade de alunos por série (ensino médio ou integrado) ou módulo (ensino técnico)							
Eixo Tecnológico	Curso	Período	Séries / Módulos				Total
			1.º/1.º	2.º/2.º	3.º/3.º	4.º	
Gestão e Negócios	Recursos Humanos	Noite		33			33
Totais				33			33

Observações: Alunos com matrícula no Ensino Técnico	Total
Que fazem o Ensino Médio fora do CPS	14
Que já concluíram o Ensino Médio	19

Etec Júlio de Mesquita - 014	Município	Santo André
Rua Prefeito Justino Paixão, 150 - Centro	Região de Governo	Grande São Paulo
CEP 09020-130 Tel.: 11 4990-2577	Região Administrativa	Grande São Paulo
e014acad@cps.sp.gov.br / www.etecjuliodemesquita.com.br		

Servidores Docentes: 130 Servidores Administrativos: 29

Eixo Tecnológico, Curso e quantidade de alunos por série (ensino médio ou integrado) ou módulo (ensino técnico)							
Eixo Tecnológico	Curso	Período	Séries / Módulos				Total
			1.º/1.º	2.º/2.º	3.º/3.º	4.º	
Ambiente e Saúde	Meio Ambiente	Noite	41				41
	Meio Ambiente (Etim)	Integral	40	39			79
	Nutrição e Dietética	Tarde	42	36	34		112
		Noite	42	41	37		120
	Nutrição e Dietética (Etim)	Integral	40	37	36		113
Controle e Processos Industriais	Automação Industrial	Tarde				23	23
		Noite			36	28	64
	Automação Industrial (Etim)	Integral	40	35			75
	Eletrônica	Tarde	41		36	26	103
		Noite	40	35	34	27	136
	Eletrônica (Etim)	Integral	40	37	36		113
	Mecatrônica	Noite	41	38	32	32	143
		Integral	40	39			79
Mecânica	Noite	41	37	38	37	153	
Infraestrutura	Edificações	Noite	40	39	32		111
	Edificações (Etim)	Integral	40	38	37		115
Produção Cultural e Design	Design de Interiores (Etim)	Integral	40	38			78
Produção Industrial	Química	Noite	40	33	36		109
	Química (Etim)	Integral	40	37	37		114
Turismo, Hospitalidade e Lazer	Cozinha	Noite	40	41	31		112
Educação Básica	Ensino Médio	Manhã			77		77
Totais			728	600	569	173	2.070

Observações: Alunos com matrícula no Ensino Técnico	Total
Cursando o Ensino Médio na Unidade	15
Cursando o Ensino Médio em outra Etec	11
Que fazem o Ensino Médio fora do CPS	273
Que já concluíram o Ensino Médio	928

Etec Júlio de Mesquita - 014.01 - Ext/Etec (EE Prof.ª Esther Medina)	Município	Santo André
Rua Cabo Verde, 386 - Vila Lucinda	Região de Governo	Grande São Paulo
CEP 09241-200 Tel.: 11 4990-2577 11 4436-4337	Região Administrativa	Grande São Paulo
e014acad@cps.sp.gov.br / www.etecjuliodemesquita.com.br		

Eixo Tecnológico, Curso e quantidade de alunos por série (ensino médio ou integrado) ou módulo (ensino técnico)							
Eixo Tecnológico	Curso	Período	Séries / Módulos				Total
			1.º/1.º	2.º/2.º	3.º/3.º	4.º	
Gestão e Negócios	Administração	Noite		40	35		75
	Contabilidade	Noite			29		29
Totais				40	64		104

Observações: Alunos com matrícula no Ensino Técnico	Total
Que fazem o Ensino Médio fora do CPS	21
Que já concluíram o Ensino Médio	83

Etec Júlio de Mesquita - 014.02 - Ext/Etec (EE Prof. Adamastor de Carvalho)	Município	Santo André
Avenida Utinga, 1.100 - Utinga	Região de Governo	Grande São Paulo
CEP 09220-611 Tel.: 11 4990-2577	Região Administrativa	Grande São Paulo
e014acad@cps.sp.gov.br / www.etecjuliodemesquita.com.br		

Eixo Tecnológico, Curso e quantidade de alunos por série (ensino médio ou integrado) ou módulo (ensino técnico)							
Eixo Tecnológico	Curso	Período	Séries / Módulos				Total
			1.º/1.º	2.º/2.º	3.º/3.º	4.º	
Gestão e Negócios	Administração	Noite	40				40
	Recursos Humanos	Noite	40	38	27		105
Totais			80	38	27		145

Observações: Alunos com matrícula no Ensino Técnico	Total
Que fazem o Ensino Médio fora do CPS	19
Que já concluíram o Ensino Médio	126

Etec de Mauá - 128.01 - Ext/Etec (EE Joaquim Lúcio Cardoso Filho)	Município	Santo André
Rua Saquarema, 145	Região de Governo	Grande São Paulo
CEP 09271-570 Tel.: 11 4518-3783 11 4518-5451	Região Administrativa	Grande São Paulo
e128acad@cps.sp.gov.br / www.etecdemaua.com.br		

Eixo Tecnológico, Curso e quantidade de alunos por série (ensino médio ou integrado) ou módulo (ensino técnico)							
Eixo Tecnológico	Curso	Período	Séries / Módulos				Total
			1.º/1.º	2.º/2.º	3.º/3.º	4.º	
Gestão e Negócios	Administração	Noite	40	38	30		108
	Logística	Noite	40		36		76
Totais			80	38	66		184

Observações: Alunos com matrícula no Ensino Técnico	Total
Que fazem o Ensino Médio fora do CPS	48
Que já concluíram o Ensino Médio	136

Etec Aristóteles Ferreira - 035	Município	Santos
Avenida Dr. Epitácio Pessoa, 466 - Aparecida	Região de Governo	Baixada Santista
CEP 11030-600 Tel.: 13 3236-9973 13 3236-9998	Região Administrativa	Baixada Santista
e035acad@cps.sp.gov.br / www.etecaf.com.br		

Servidores Docentes: 101 Servidores Administrativos: 23

Eixo Tecnológico, Curso e quantidade de alunos por série (ensino médio ou integrado) ou módulo (ensino técnico)							
Eixo Tecnológico	Curso	Período	Séries / Módulos				Total
			1.º/1.º	2.º/2.º	3.º/3.º	4.º	
Controle e Processos Industriais	Eletrotécnica	Noite	40	39	40	34	153
	Eletrotécnica (Etim)	Integral	37	37	31		105
	Eletrônica	Noite	40	35	40	26	141
	Eletrônica (Etim)	Integral	39	34	32		105
	Mecânica	Noite	80	78	72	69	299
Informação e Comunicação	Ensino Médio com Habilitação Profissional de Técnico em Programação de Jogos Digitais	Tarde	36				36
	Informática (Etim)	Integral	36	34	32		102
	Informática para Internet	Manhã			18		18
		Tarde	40				40
Infraestrutura	Desenho de Construção Civil	Noite	40	39	35		114
		Tarde		21			21
	Edificações	Noite	40	40	40		120
		Tarde		38			38
Turismo, Hospitalidade e Lazer	Agenciamento de Viagem	Noite	40		36		76
		Noite	40	38	30		108
	Eventos	Noite	40	38	30		108
Educação Básica	Ensino Médio	Manhã	71	70	72		213
Totais			579	543	478	129	1.729

Observações: Alunos com matrícula no Ensino Técnico	Total
Que fazem o Ensino Médio fora do CPS	384
Que já concluíram o Ensino Médio	784

Etec Dona Escolástica Rosa - 122	Município	Santos
Avenida Bartolomeu de Gusmão, 111 - Aparecida	Região de Governo	Baixada Santista
CEP 11045-401 Tel.: 13 3236-9986 13 3236-8407	Região Administrativa	Baixada Santista
e122acad@cps.sp.gov.br / www.etecescolasticarosa.com.br		

Servidores Docentes: 53 Servidores Administrativos: 14

Eixo Tecnológico, Curso e quantidade de alunos por série (ensino médio ou integrado) ou módulo (ensino técnico)							
Eixo Tecnológico	Curso	Período	Séries / Módulos				Total
			1.º/1.º	2.º/2.º	3.º/3.º	4.º	
Ambiente e Saúde	Ensino Médio com Habilitação Profissional de Técnico em Nutrição e Dietética	Manhã	40				40
	Nutrição e Dietética	Noite	40	31	33		104
	Nutrição e Dietética (Etim)	Integral		36	33		69
Controle e Processos Industriais	Metalurgia	Noite	39		20		59
Gestão e Negócios	Administração	Tarde	40	38	35		113
		Noite	40	38	40		118
	Ensino Médio com Habilitação Profissional de Técnico em Administração	Manhã	40				40
	Ensino Médio com Habilitação Profissional de Técnico em Logística	Manhã	40				40
	Logística	Tarde	40	37	23		100
Infraestrutura	Portos	Tarde		21			21
Segurança	Segurança do Trabalho	Manhã	39	34	30		103
		Noite	40	39	25		104
Totais			398	274	239		911

Observações: Alunos com matrícula no Ensino Técnico	Total
Cursando o Ensino Médio em outra Etec	36
Que fazem o Ensino Médio fora do CPS	195
Que já concluíram o Ensino Médio	491

Etec Dona Escolástica Rosa - 122.01 - Ext/Etec (EE Prof.ª Zulmira Campos)	Município	Santos
Praça Marechal Eurico Gaspar Dutra, s/nº - Jardim Castelo	Região de Governo	Baixada Santista
CEP 11088-260 Tel.: 13 3236-9986 13 3236-8407	Região Administrativa	Baixada Santista
e122acad@cps.sp.gov.br / www.escolasticarosa.com.br		

Eixo Tecnológico, Curso e quantidade de alunos por série (ensino médio ou integrado) ou módulo (ensino técnico)							
Eixo Tecnológico	Curso	Período	Séries / Módulos				Total
			1.º/1.º	2.º/2.º	3.º/3.º	4.º	
Gestão e Negócios	Administração	Noite	40	37	37		114
	Logística	Noite	39	38	34		111
Infraestrutura	Portos	Noite	40	37	30		107
Totais			119	112	101		332

Observações: Alunos com matrícula no Ensino Técnico	Total
Que fazem o Ensino Médio fora do CPS	33
Que já concluíram o Ensino Médio	299

Etec Lauro Gomes - 010	Município	São Bernardo do Campo
Avenida Pereira Barreto, 400 - Vila Baeta Neves	Região de Governo	Grande São Paulo
CEP 09751-000 Tel.: 11 4125-2288 11 4125-2828 11 4123-0142 11 4330-2691 11 4125-2940	Região Administrativa	Grande São Paulo
e010acad@cps.sp.gov.br / www.etelg.com.br		

Servidores Docentes: 157 Servidores Administrativos: 49

Eixo Tecnológico, Curso e quantidade de alunos por série (ensino médio ou integrado) ou módulo (ensino técnico)							
Eixo Tecnológico	Curso	Período	Séries / Módulos				Total
			1.º/1.º	2.º/2.º	3.º/3.º	4.º	
Controle e Processos Industriais	Automação Industrial	Noite	40	40	40	40	160
	Automação Industrial (Etim)	Integral	39	35	34		108
	Eletroeletrônica	Noite	40	37	40	34	151
	Eletrônica	Noite	40	35	37	34	146
	Eletrônica (Etim)	Integral	39	31	35		105
	Mecatrônica	Manhã	40	32	30	19	121
	Mecatrônica (Etim)	Noite	80	83	67	65	295
Gestão e Negócios	Mecatrônica (Etim)	Integral	80	72	78		230
	Administração	Noite	80	77	58		215
	Administração (Etim)	Integral	80	77	80		237
	Contabilidade	Noite	40	31	35		106
	Logística	Tarde	40	36	32		108
		Noite	40	40	37		117
Secretariado	Tarde	40	34	29		103	
	Noite	40	37	38		115	
Informação e Comunicação	Informática	Tarde	40	38	33		111
	Informática (Etim)	Integral	41	38	39		118
	Informática para Internet	Noite	40	42	31		113
	Informática para Internet (Etim)	Integral	40	39	29		108
Produção Industrial	Química	Noite	40	36	28	28	132
	Química (Etim)	Integral	80	70	64		214
Educação Básica	Ensino Médio	Manhã	40	39	40		119
Totais			1.079	999	934	220	3.232

Observações: Alunos com matrícula no Ensino Técnico	Total
Cursando o Ensino Médio na Unidade	9
Que fazem o Ensino Médio fora do CPS	788
Que já concluíram o Ensino Médio	1.196

Etec Lauro Gomes - 010.01 - Ext/Etec (EE Tereza Delta)	Município	São Bernardo do Campo
Avenida Imperador Pedro II - Nova Petrópolis	Região de Governo	Grande São Paulo
CEP 09770-420 Tel.: 11 4125-2288 11 4125-2828	Região Administrativa	Grande São Paulo
e010acad@cps.sp.gov.br / www.etelg.com.br		

Eixo Tecnológico, Curso e quantidade de alunos por série (ensino médio ou integrado) ou módulo (ensino técnico)							
Eixo Tecnológico	Curso	Período	Séries / Módulos				Total
			1.º/1.º	2.º/2.º	3.º/3.º	4.º	
Gestão e Negócios	Administração	Noite	40	32	36		108
Totais			40	32	36		108

Observações: Alunos com matrícula no Ensino Técnico	Total
Que fazem o Ensino Médio fora do CPS	37
Que já concluíram o Ensino Médio	71

Etec Lauro Gomes - 010.02 - Ext/Etec (EE Prof.ª Cynira Pires dos Santos)	Município	São Bernardo do Campo
Rua Ângela Tomé, 134 - Rudge Ramos	Região de Governo	Grande São Paulo
CEP 09624-060 Tel.: 11 4125-2288 11 4125-2828	Região Administrativa	Grande São Paulo
e010acad@cps.sp.gov.br / www.etelg.com.br		

Eixo Tecnológico, Curso e quantidade de alunos por série (ensino médio ou integrado) ou módulo (ensino técnico)							
Eixo Tecnológico	Curso	Período	Séries / Módulos				Total
			1.º/1.º	2.º/2.º	3.º/3.º	4.º	
Gestão e Negócios	Logística	Noite	40	38	31		109
Totais			40	38	31		109

Observações: Alunos com matrícula no Ensino Técnico	Total
Que fazem o Ensino Médio fora do CPS	18
Que já concluíram o Ensino Médio	91

Etec Juscelino Kubitschek de Oliveira - 166.01 - Ext/Etec (EE Senador Robert Kennedy)	Município	São Bernardo do Campo
Rua Nilo Peçanha, 200 - Vila Lúcia	Região de Governo	Grande São Paulo
CEP 09810-580 Tel.: 11 4056-1302 11 4043-2447	Região Administrativa	Grande São Paulo
e166acad@cps.sp.gov.br / www.eteck.com		

Eixo Tecnológico, Curso e quantidade de alunos por série (ensino médio ou integrado) ou módulo (ensino técnico)							
Eixo Tecnológico	Curso	Período	Séries / Módulos				Total
			1.º/1.º	2.º/2.º	3.º/3.º	4.º	
Gestão e Negócios	Administração	Noite	40	35	26		101
	Recursos Humanos	Noite	40	37	27		104
Totais			80	72	53		205

Observações: Alunos com matrícula no Ensino Técnico	Total
Que fazem o Ensino Médio fora do CPS	32
Que já concluíram o Ensino Médio	173

Etec Jorge Street - 011	Município	São Caetano do Sul
Rua Bell Alliance, 149 - Jardim São Caetano	Região de Governo	Grande São Paulo
CEP 09581-420 Tel.: 11 4238-7955 11 4231-3369	Região Administrativa	Grande São Paulo
e011acad@cps.sp.gov.br / www.jorgestreet.com.br		

Servidores Docentes: 113 Servidores Administrativos: 21

Eixo Tecnológico, Curso e quantidade de alunos por série (ensino médio ou integrado) ou módulo (ensino técnico)							
Eixo Tecnológico	Curso	Período	Séries / Módulos				Total
			1.º/1.º	2.º/2.º	3.º/3.º	4.º	
Controle e Processos Industriais	Automação Industrial	Noite	43	29	24	26	122
	Automação Industrial (Etim)	Integral	42	41	34		117
	Eletrotécnica	Noite	42	38	25	26	131
	Eletrônica	Noite	42	39	31	25	137
	Eletrônica (Etim)	Integral	42	40	28		110
	Manutenção Automotiva	Noite			24		24
	Mecatrônica	Noite	43	40	38	24	145
	Mecatrônica (Etim)	Integral	41	42	34		117
	Mecânica	Noite	42	30	37	27	136
	Mecânica (Etim)	Integral	41	42	31		114
Gestão e Negócios	Administração (Etim)	Integral	42	37	40		119
Informação e Comunicação	Informática	Tarde	42	33	31		106
	Informática (Etim)	Integral	41	41	36		118
Totais			503	452	413	128	1.496

Observações: Alunos com matrícula no Ensino Técnico	Total
Que fazem o Ensino Médio fora do CPS	237
Que já concluíram o Ensino Médio	564

Etec Jorge Street - 011.02 - Ext/Etec (EE Prof.ª Maria Trujilo Torloni)	Município	São Caetano do Sul
Estrada das Lágrimas, 579 - Bairro São José	Região de Governo	Grande São Paulo
CEP 09581-300 Tel.: 11 4238-7955 11 4231-3369	Região Administrativa	Grande São Paulo
e011acad@cps.sp.gov.br / www.jorgestreet.com.br		

Eixo Tecnológico, Curso e quantidade de alunos por série (ensino médio ou integrado) ou módulo (ensino técnico)							
Eixo Tecnológico	Curso	Período	Séries / Módulos				Total
			1.º/1.º	2.º/2.º	3.º/3.º	4.º	
Gestão e Negócios	Administração	Noite	36	35	30		101
	Serviços Jurídicos	Noite	41	36	20		97
Totais			77	71	50		198

Observações: Alunos com matrícula no Ensino Técnico	Total
Que fazem o Ensino Médio fora do CPS	77
Que já concluíram o Ensino Médio	121

Etec Paulino Botelho - 091	Município	São Carlos
Rua Marechal Deodoro, 3.183 - Vila Nery	Região de Governo	São Carlos
CEP 13560-201 Tel.: 16 3371-1027 16 3371-8168	Região Administrativa	Central
e091acad@cps.sp.gov.br / www.etepb.com.br		

Servidores Docentes: 79 Servidores Administrativos: 17

Eixo Tecnológico, Curso e quantidade de alunos por série (ensino médio ou integrado) ou módulo (ensino técnico)							
Eixo Tecnológico	Curso	Período	Séries / Módulos				Total
			1.º/1.º	2.º/2.º	3.º/3.º	4.º	
Ambiente e Saúde	Enfermagem	Manhã	40		34	29	103
		Noite		36			36
	Enfermagem do Trabalho - Especialização	Noite				26	26
Controle e Processos Industriais	Eletrotécnica	Noite			24		24
	Eletrônica	Noite	39		21	17	77
	Eletrônica (Etim)	Integral	40				40
	Mecatrônica	Noite		39	29	25	93
	Mecatrônica (Etim)	Integral		38	32		70
	Mecânica	Noite	40		30	20	90
Gestão e Negócios	Administração	Noite	40		36		76
	Ensino Médio com Habilitação Profissional de Técnico em Administração	Manhã	40				40
Informação e Comunicação	Informática para Internet	Noite	37				37
	Informática para Internet (Etim)	Integral	40				40
	Programação de Jogos Digitais	Noite			16		16
Educação Básica	Ensino Médio	Manhã	80	118	119		317
Totais			396	231	341	117	1.085

Observações: Alunos com matrícula no Ensino Técnico	Total
Cursando o Ensino Médio na Unidade	11
Que fazem o Ensino Médio fora do CPS	153
Que já concluíram o Ensino Médio	414

Etec Paulino Botelho - 091.04 - Ext/Etec (EE Prof. Arlindo Bittencourt)	Município	São Carlos
Rua Silvério Ignarra Sobrinho, 455 - Vila Monteiro - Gleba 1	Região de Governo	São Carlos
CEP 13560-294 Tel.: 16 3371-1027	Região Administrativa	Central
e091acad@cps.sp.gov.br / www.etepb.com.br		

Eixo Tecnológico, Curso e quantidade de alunos por série (ensino médio ou integrado) ou módulo (ensino técnico)							
Eixo Tecnológico	Curso	Período	Séries / Módulos				Total
			1.º/1.º	2.º/2.º	3.º/3.º	4.º	
Gestão e Negócios	Recursos Humanos	Noite		34			34
Totais				34			34

Observações: Alunos com matrícula no Ensino Técnico	Total
Cursando o Ensino Médio na Unidade	2
Que fazem o Ensino Médio fora do CPS	3
Que já concluíram o Ensino Médio	29

Etec Paulino Botelho - 091.06 - Ext/Etec (EE Cidade Aracy IV)	Município	São Carlos
Rua Reinaldo Pizani, 580 - Cidade Aracy	Região de Governo	São Carlos
CEP 13573-292 Tel.: 16 3371-1027 16 3371-8168	Região Administrativa	Central
e091acad@cps.sp.gov.br / www.etepb.com.br		

Eixo Tecnológico, Curso e quantidade de alunos por série (ensino médio ou integrado) ou módulo (ensino técnico)							
Eixo Tecnológico	Curso	Período	Séries / Módulos				Total
			1.º/1.º	2.º/2.º	3.º/3.º	4.º	
Gestão e Negócios	Administração	Noite	39				39
Totais			39				39

Observações: Alunos com matrícula no Ensino Técnico	Total
Que fazem o Ensino Médio fora do CPS	22
Que já concluíram o Ensino Médio	17

Etec Pedro Badran - 094	Município	São Joaquim da Barra
Rua Maranhão, 1.225 - Centro	Região de Governo	São Joaquim da Barra
CEP 14600-000 Tel.: 16 3818-2192 16 3818-2607	Região Administrativa	Franca
e094acad@cps.sp.gov.br / www.etecpedrobadran.com.br		

Servidores Docentes: 55 Servidores Administrativos: 15

Eixo Tecnológico, Curso e quantidade de alunos por série (ensino médio ou integrado) ou módulo (ensino técnico)							
Eixo Tecnológico	Curso	Período	Séries / Módulos				Total
			1.º/1.º	2.º/2.º	3.º/3.º	4.º	
Ambiente e Saúde	Meio Ambiente	Noite		39			39
Controle e Processos Industriais	Eletroeletrônica	Noite	40		32		72
	Eletrotécnica	Noite		39		25	64
Gestão e Negócios	Administração	Noite	40	33	32		105
	Ensino Médio com Habilitação Profissional de Técnico em Administração	Manhã	40				40
	Marketing	Noite	40		34		74
	Secretariado	Noite	40		36		76
Informação e Comunicação	Informática	Noite	40	35	27		102
	Informática (Etim)	Integral	40	41	39		120
Produção Industrial	Química	Noite	40	33	39	32	144
Segurança	Segurança do Trabalho	Noite	40		38		78
Educação Básica	Ensino Médio	Manhã	80	80	80		240
Totais			440	300	357	57	1.154

Observações: Alunos com matrícula no Ensino Técnico	Total
Cursando o Ensino Médio na Unidade	64
Que fazem o Ensino Médio fora do CPS	257
Que já concluíram o Ensino Médio	433

Etec Professor Rodolpho José Del Guerra - 150	Município	São José do Rio Pardo
Avenida Alexandre Carlos de Melo, 18 - Jardim Aeroporto	Região de Governo	São João da Boa Vista
CEP 13720-000 Tel.: 19 3681-2389 19 3681-4357	Região Administrativa	Metropolitana de Campinas
e150acad@cps.sp.gov.br / www.etecriopardo.com.br		

Servidores Docentes: 43 Servidores Administrativos: 12

Eixo Tecnológico, Curso e quantidade de alunos por série (ensino médio ou integrado) ou módulo (ensino técnico)							
Eixo Tecnológico	Curso	Período	Séries / Módulos				Total
			1.º/1.º	2.º/2.º	3.º/3.º	4.º	
Gestão e Negócios	Administração	Noite	40	35	28		103
Informação e Comunicação	Informática	Noite	40	32	32		104
	Informática para Internet (Etim)	Integral	40	37	38		115
Produção Industrial	Química	Noite		37			37
	Química (Etim)	Integral	40				40
Segurança	Segurança do Trabalho	Noite	40		25		65
Educação Básica	Ensino Médio	Manhã	40	82	80		202
Totais			240	223	203		666

Observações: Alunos com matrícula no Ensino Técnico	Total
Cursando o Ensino Médio na Unidade	44
Que fazem o Ensino Médio fora do CPS	104
Que já concluíram o Ensino Médio	161

Etec Philadelpho Gouvea Netto - 098	Município	São José do Rio Preto
Avenida dos Estudantes, 3.278 - Jardim Aeroporto	Região de Governo	São José do Rio Preto
CEP 15035-010 Tel.: 17 3233-9823 17 3233-9266 17 3222-2019 17 3222-2209	Região Administrativa	São José do Rio Preto
e098acad@cps.sp.gov.br / www.philadelpho.com.br		

Servidores Docentes: 111 Servidores Administrativos: 25

Eixo Tecnológico, Curso e quantidade de alunos por série (ensino médio ou integrado) ou módulo (ensino técnico)							
Eixo Tecnológico	Curso	Período	Séries / Módulos				Total
			1.º/1.º	2.º/2.º	3.º/3.º	4.º	
Ambiente e Saúde	Enfermagem	Tarde	40	39	34	35	148
		Noite	40				40
	Prótese Dentária	Noite		36	30	34	100
Controle e Processos Industriais	Eletrotécnica	Noite	40	34	34	30	138
	Eletrônica	Noite			33	25	58
	Eletrônica (Etim)	Integral	40	35	36		111
	Mecatrônica (Etim)	Integral	40	35	36		111
	Mecânica	Noite		37	34	30	101
Gestão e Negócios	Administração	Noite	40	40	35		115
	Contabilidade	Noite	40	41	29		110
	Ensino Médio com Habilitação Profissional de Técnico em Administração	Tarde	40				40
	Finanças	Noite		33			33
	Recursos Humanos	Noite	40	30	36		106
Informação e Comunicação	Informática	Noite	40	39	35		114
	Informática (Etim)	Integral	80	77	73		230
Infraestrutura	Edificações	Noite	40	39	32		111
	Edificações (Etim)	Integral	40	38			78
Educação Básica	Ensino Médio	Manhã			40		40
Totais			560	553	517	154	1.784

Observações: Alunos com matrícula no Ensino Técnico	Total
Cursando o Ensino Médio na Unidade	5
Que fazem o Ensino Médio fora do CPS	288
Que já concluíram o Ensino Médio	881

Etec Philadelpho Gouvea Netto - 098.03 - Ext/Etec (EE Prof. Walfredo de Andrade Fogaça)	Município	São José do Rio Preto
Rua Adanilo Graciano Pimental, 40 - Jardim Itapema	Região de Governo	São José do Rio Preto
CEP 15045-339 Tel.: 17 3233-9823 17 3233-9266 17 3222-2019	Região Administrativa	São José do Rio Preto
e098acad@cps.sp.gov.br / www.philadelpho.com.br		

Eixo Tecnológico, Curso e quantidade de alunos por série (ensino médio ou integrado) ou módulo (ensino técnico)							
Eixo Tecnológico	Curso	Período	Séries / Módulos				Total
			1.º/1.º	2.º/2.º	3.º/3.º	4.º	
Produção Industrial	Vestuário	Noite	40				40
Totais			40				40

Observações: Alunos com matrícula no Ensino Técnico	Total
Que fazem o Ensino Médio fora do CPS	6
Que já concluíram o Ensino Médio	34

Etec Professora Ilza Nascimento Pintus - 195	Município	São José dos Campos
Avenida Salmão, 570 - Parque Residencial Aquárius	Região de Governo	São José dos Campos
CEP 12246-260 Tel.: 12 3942-7806 12 3942-4571 12 3941-1571 12 3941-1746	Região Administrativa	São José dos Campos
e195acad@cps.sp.gov.br / www.etecsjpgcampos.com.br		

Servidores Docentes: 67 Servidores Administrativos: 9

Eixo Tecnológico, Curso e quantidade de alunos por série (ensino médio ou integrado) ou módulo (ensino técnico)							
Eixo Tecnológico	Curso	Período	Séries / Módulos				Total
			1.º/1.º	2.º/2.º	3.º/3.º	4.º	
Controle e Processos Industriais	Automação Industrial	Noite	40		37		77
	Automação Industrial (Etim)	Integral	40	40	41		121
Gestão e Negócios	Administração	Noite	40	40	31		111
	Administração (Etim)	Integral	40	40	38		118
Informação e Comunicação	Informática	Noite	40	33	33		106
	Informática (Etim)	Integral	40	40	36		116
Totais			240	193	216		649

Observações: Alunos com matrícula no Ensino Técnico	Total
Que fazem o Ensino Médio fora do CPS	103
Que já concluíram o Ensino Médio	191

Etec Professora Ilza Nascimento Pintus - 195.01 - Ext/Etec (EE Prof. José Vieira Macedo)	Município	São José dos Campos
Rua Ipiava, 162 - Centro	Região de Governo	São José dos Campos
CEP 12230-750 Tel.: 12 3942-7806 12 3942-4571	Região Administrativa	São José dos Campos
e195acad@cps.sp.gov.br / www.etecsjpgcampos.com.br		

Eixo Tecnológico, Curso e quantidade de alunos por série (ensino médio ou integrado) ou módulo (ensino técnico)							
Eixo Tecnológico	Curso	Período	Séries / Módulos				Total
			1.º/1.º	2.º/2.º	3.º/3.º	4.º	
Gestão e Negócios	Administração	Tarde	25	35			60
	Administração (Etim)**	Integral	39	37	37		113
	Contabilidade	Noite			26		26
	Logística	Noite	40	31	32		103
	Marketing	Noite	40	33			73
	Marketing (Etim)**	Integral	40	30	34		104
Totais			184	166	129		479

(**) Ensinos Médio e Técnico na escola da Secretaria de Educação e certificados pelo Centro Paula Souza.

Observações: Alunos com matrícula no Ensino Técnico	Total
Cursando o Ensino Médio na Unidade	1
Que fazem o Ensino Médio fora do CPS	115
Que já concluíram o Ensino Médio	146

Etec Professora Ilza Nascimento Pintus - 195.04 - Ext/Etec (EE Prof.ª Maria Aparecida Veríssimo Madureira Ramos)	Município	São José dos Campos
Rua dos Carvalhos, 30 - Jardim das Indústrias	Região de Governo	São José dos Campos
CEP 12241-260 Tel.: 12 3942-7806 12 3942-4571	Região Administrativa	São José dos Campos
e195acad@cps.sp.gov.br / www.etecsjcampos.com.br		

Eixo Tecnológico, Curso e quantidade de alunos por série (ensino médio ou integrado) ou módulo (ensino técnico)							
Eixo Tecnológico	Curso	Período	Séries / Módulos				Total
			1.º/1.º	2.º/2.º	3.º/3.º	4.º	
Gestão e Negócios	Administração (Etim)**	Integral	40	29	34		103
	Serviços Jurídicos (Etim)**	Integral			28		28
Totais			40	29	62		131

(**) Ensinos Médio e Técnico na escola da Secretaria de Educação e certificados pelo Centro Paula Souza.

Etec Professora Ilza Nascimento Pintus - 195.05 - Ext/Etec (EE Prof.ª Elídia Tedesco de Oliveira)	Município	São José dos Campos
Rua Juvenal Santos, 04 - Conjunto Residencial Galo Branco	Região de Governo	São José dos Campos
CEP 12247-430 Tel.: 12 3942-7806	Região Administrativa	São José dos Campos
e195acad@cps.sp.gov.br / www.etecsjcampos.com.br		

Eixo Tecnológico, Curso e quantidade de alunos por série (ensino médio ou integrado) ou módulo (ensino técnico)							
Eixo Tecnológico	Curso	Período	Séries / Módulos				Total
			1.º/1.º	2.º/2.º	3.º/3.º	4.º	
Gestão e Negócios	Administração	Noite	40	40	33		113
Totais			40	40	33		113

Observações: Alunos com matrícula no Ensino Técnico	Total
Que fazem o Ensino Médio fora do CPS	47
Que já concluíram o Ensino Médio	66

Etec Doutor Geraldo José Rodrigues Alckmin - 125.5 - Cd_Cps (São Luís do Paraitinga)	Município	São Luís do Paraitinga
Avenida Celestino Campos Coelho, 71 - Centro	Região de Governo	Taubaté
CEP 12140-000 Tel.: 12 3608-4632	Região Administrativa	São José dos Campos
e125acad@cps.sp.gov.br / www.etectaubate.com.br		

Eixo Tecnológico, Curso e quantidade de alunos por série (ensino médio ou integrado) ou módulo (ensino técnico)							
Eixo Tecnológico	Curso	Período	Séries / Módulos				Total
			1.º/1.º	2.º/2.º	3.º/3.º	4.º	
Gestão e Negócios	Comércio	Noite		35			35
Totais				35			35

Observações: Alunos com matrícula no Ensino Técnico	Total
Que fazem o Ensino Médio fora do CPS	13
Que já concluíram o Ensino Médio	22

Etec Dona Sebastiana de Barros - 102	Município	São Manuel
Fazenda da Serra, s/nº - Caixa Postal 180	Região de Governo	Botucatu
CEP 18650-000 Tel.: 14 3841-2599 14 3841-2288	Região Administrativa	Sorocaba
e102acad@cps.sp.gov.br / www.colegioagricolasm.com.br		

Servidores Docentes: 28 Servidores Administrativos: 17

Eixo Tecnológico, Curso e quantidade de alunos por série (ensino médio ou integrado) ou módulo (ensino técnico)							
Eixo Tecnológico	Curso	Período	Séries / Módulos				Total
			1.º/1.º	2.º/2.º	3.º/3.º	4.º	
Gestão e Negócios	Administração	Noite	40		29		69
Infraestrutura	Edificações	Noite		23			23
Produção Industrial	Química	Noite		14		22	36
Recursos Naturais	Agronegócio	Noite			15		15
	Agropecuária (Etim)	Integral	80	80	64		224
Totais			120	117	108	22	367

Observações: Alunos com matrícula no Ensino Técnico	Total
Cursando o Ensino Médio na Unidade	12
Que fazem o Ensino Médio fora do CPS	5
Que já concluíram o Ensino Médio	126

Etec Professor Edson Galvão - 053.6 - Cd_Cps (São Miguel Arcanjo)	Município	São Miguel Arcanjo
Rua Rui Barbosa, 305 - Centro	Região de Governo	Itapetininga
CEP 18230-000 Tel.: 15 3271-0444	Região Administrativa	Sorocaba
e053acad@cps.sp.gov.br / www.etecedsongalvao.com.br		

Eixo Tecnológico, Curso e quantidade de alunos por série (ensino médio ou integrado) ou módulo (ensino técnico)							
Eixo Tecnológico	Curso	Período	Séries / Módulos				Total
			1.º/1.º	2.º/2.º	3.º/3.º	4.º	
Recursos Naturais	Agronegócio	Noite		38			38
Totais				38			38

Observações: Alunos com matrícula no Ensino Técnico	Total
Que fazem o Ensino Médio fora do CPS	6
Que já concluíram o Ensino Médio	32

Grupo de Estudos de Educação a Distância - (GEEaD / CETEC) - 001.1 - Ead		Município	São Paulo
Rua Colônia da Glória, 580 - Jardim da Glória		Região de Governo	Grande São Paulo
CEP 04113-001 Tel.: 11 2066-2500		Região Administrativa	Grande São Paulo
e013acad@cps.sp.gov.br / www.efecgv.com.br			

Eixo Tecnológico, Curso e quantidade de alunos por série (ensino médio ou integrado) ou módulo (ensino técnico)							
Eixo Tecnológico	Curso	Período	Séries / Módulos				Total
			1.º/1.º	2.º/2.º	3.º/3.º	4.º	
Controle e Processos Industriais	Eletrônica - EAD	Manhã	39	18	13	37	107
		Noite	40	19	13		72
Gestão e Negócios	Administração - EAD	Manhã	714	651	683		2048
		Tarde	42	105	33		180
		Noite		158	183		341
		Integral	387	252	201		840
	Administração - EAD Online	Manhã	40	62			102
		Noite	70		27		97
	Comércio - EAD	Integral	169	129	75		373
		Manhã	121	65	85		271
	Comércio - EAD Online	Noite		35			35
		Integral	168	129	86		383
Secretariado - EAD	Manhã	157	80	139		376	
	Noite	71	44	16		131	
Secretariado - EAD Online	Integral	477	297			774	
	Turismo - EAD Online	Integral	477	297		774	
Totais			2.495	2.044	1.554	37	6.130

Observações: Alunos com matrícula no Ensino Técnico	Total
Que fazem o Ensino Médio fora do CPS	3.790
Que já concluíram o Ensino Médio	2.340

Etec Jorge Street - 011.03 - Etec/Ceu (CEU Parque Bristol)		Município	São Paulo
Rua Professor Arthur Primavesi com Rua Roudão Eufrazio Leal - Parque Bristol		Região de Governo	Grande São Paulo
CEP 04177-170 Tel.: 11 4238-7955		Região Administrativa	Grande São Paulo
e011acad@cps.sp.gov.br / www.jorgestreet.com.br			

Eixo Tecnológico, Curso e quantidade de alunos por série (ensino médio ou integrado) ou módulo (ensino técnico)							
Eixo Tecnológico	Curso	Período	Séries / Módulos				Total
			1.º/1.º	2.º/2.º	3.º/3.º	4.º	
Gestão e Negócios	Administração	Noite		34			34
	Logística	Noite	32		21		53
Totais			32	34	21		87

Observações: Alunos com matrícula no Ensino Técnico	Total
Que fazem o Ensino Médio fora do CPS	10
Que já concluíram o Ensino Médio	77

Etec Professor Camargo Aranha - 012	Município	São Paulo
Rua Marcial, 25 - Mooca	Região de Governo	Grande São Paulo
CEP 03169-040 Tel.: 11 2694-6733	Região Administrativa	Grande São Paulo
e012acad@cps.sp.gov.br / www.eteccamargoaranha.com.br		

Servidores Docentes: 81 Servidores Administrativos: 31

Eixo Tecnológico, Curso e quantidade de alunos por série (ensino médio ou integrado) ou módulo (ensino técnico)							
Eixo Tecnológico	Curso	Período	Séries / Módulos				Total
			1.º/1.º	2.º/2.º	3.º/3.º	4.º	
Ambiente e Saúde	Nutrição e Dietética	Noite	40	35	31		106
	Nutrição e Dietética (Etim)	Integral	40	38	38		116
Gestão e Negócios	Administração	Noite	40	34	28		102
	Administração (Etim)	Integral	40	41	38		119
	Contabilidade	Noite	40	37	18		95
	Contabilidade (Etim)	Integral	40	36	35		111
	Finanças	Noite	39		30		69
	Marketing (Etim)	Integral	40	39	34		113
Informação e Comunicação	Informática	Noite	40		33		73
	Informática (Etim)	Integral	40	40	40		120
Turismo, Hospitalidade e Lazer	Cozinha	Noite	40		20		60
	Eventos	Tarde		21			21
		Noite		37			37
Educação Básica	Ensino Médio	Manhã	80	80	80		240
Totais			519	438	425		1.382

Observações: Alunos com matrícula no Ensino Técnico	Total
Cursando o Ensino Médio na Unidade	19
Cursando o Ensino Médio em outra Etec	11
Que fazem o Ensino Médio fora do CPS	92
Que já concluíram o Ensino Médio	441

Etec Getúlio Vargas - 013	Município	São Paulo
Rua Clóvis Bueno de Azevedo, 70 - Ipiranga - CEP 04266-040	Região de Governo	Grande São Paulo
Tel.: 11 2066-2500	Região Administrativa	Grande São Paulo
e013acad@cps.sp.gov.br / www.etecgv.com.br		

Servidores Docentes: 181 Servidores Administrativos: 43

Eixo Tecnológico, Curso e quantidade de alunos por série (ensino médio ou integrado) ou módulo (ensino técnico)							
Eixo Tecnológico	Curso	Período	Séries / Módulos				Total
			1.º/1.º	2.º/2.º	3.º/3.º	4.º	
Ambiente e Saúde	Gestão de Unidades de Alimentação e Nutrição - Especialização	Noite				31	31
	Meio Ambiente	Noite	40	30	29		99
	Meio Ambiente (Etim)	Integral	36	31	39		106
	Nutrição e Dietética	Noite	39	34	30		103
	Nutrição e Dietética (Etim)	Integral	36	33	31		100
Controle e Processos Industriais	Automação Industrial	Noite			38	29	67
	Automação Industrial (Etim)	Integral	38	29	25		92
	Eletrotécnica	Noite	84	70	79	44	277
	Eletrotécnica (Etim)	Integral	36	35	24		95
	Eletrônica	Noite	42	32	33	28	135
	Eletrônica (Etim)	Integral	37	34	33		104
	Mecatrônica	Tarde	45				45
		Noite	43	37	41	24	145
	Mecatrônica (Etim)	Integral	37	35	34		106
	Mecânica	Noite	43	33	32	25	133
	Mecânica (Etim)	Integral	37	33	31		101
Rádio Comunicação - Especialização	Noite				19	19	
Gestão e Negócios	Administração	Tarde	40	36	37		113
	Administração (Etim)	Integral	36	37	37		110
Informação e Comunicação	Telecomunicações	Noite	41		38		79
Infraestrutura	Edificações	Tarde	42	40	38		120
		Noite	41	36	37		114
	Edificações (Etim)	Integral	35	34	36		105
Produção Cultural e Design	Design de Interiores	Tarde	41	32	31		104
		Noite	41	38	31		110
	Design de Interiores (Etim)	Integral	35	35	38		108
Produção Industrial	Química	Tarde	40	31	30	23	124
		Noite	41	37	34	30	142
	Química (Etim)	Integral	35	32	35		102
Educação Básica	Ensino Médio	Manhã	36	36	36		108
Totais			1.097	890	957	253	3.197

Observações: Alunos com matrícula no Ensino Técnico	Total
Que fazem o Ensino Médio fora do CPS	1.025
Que já concluíram o Ensino Médio	935

Etec Getúlio Vargas - 013.04 - Ext/Etec (EE Alexandre de Gusmão)	Município	São Paulo
Rua Cisplatina, 298 - Ipiranga	Região de Governo	Grande São Paulo
CEP 04211-040 Tel.: 11 2066-2500	Região Administrativa	Grande São Paulo
e013acad@cps.sp.gov.br / www.etecgv.com.br		

Eixo Tecnológico, Curso e quantidade de alunos por série (ensino médio ou integrado) ou módulo (ensino técnico)							
Eixo Tecnológico	Curso	Período	Séries / Módulos				Total
			1.º/1.º	2.º/2.º	3.º/3.º	4.º	
Controle e Processos Industriais	Mecatrônica (Etim)*	Integral		28	25		53
Totais				28	25		53

(*) Ensino Médio na escola da Secretaria de Educação e Ensino Técnico na Etec do Centro Paula Souza.

Etec Getúlio Vargas - 013.05 - Ext/Etec (EE Professor Roldão Lopes de Barros)	Município	São Paulo
Rua Colônia da Glória, 580 - Jardim da Glória	Região de Governo	Grande São Paulo
CEP 04113-001 Tel.: 11 2066-2500	Região Administrativa	Grande São Paulo
e013acad@cps.sp.gov.br / www.etecgv.com.br		

Eixo Tecnológico, Curso e quantidade de alunos por série (ensino médio ou integrado) ou módulo (ensino técnico)							
Eixo Tecnológico	Curso	Período	Séries / Módulos				Total
			1.º/1.º	2.º/2.º	3.º/3.º	4.º	
Gestão e Negócios	Administração	Noite	41	29	27		97
	Serviços Jurídicos	Noite	41	38	30		109
Totais			82	67	57		206

Observações: Alunos com matrícula no Ensino Técnico	Total
Que fazem o Ensino Médio fora do CPS	107
Que já concluíram o Ensino Médio	99

Etec de São Paulo - 018	Município	São Paulo
Avenida Tiradentes, 615 (Prédio Ary Torres) - Bom Retiro	Região de Governo	Grande São Paulo
CEP 01101-010 Tel.: 11 3326-0993 11 3326-0785 11 3327-1310	Região Administrativa	Grande São Paulo
e018acad@cps.sp.gov.br / www.etesaopaulo.com.br		

Servidores Docentes: 92 Servidores Administrativos: 21

Eixo Tecnológico, Curso e quantidade de alunos por série (ensino médio ou integrado) ou módulo (ensino técnico)							
Eixo Tecnológico	Curso	Período	Séries / Módulos				Total
			1.º/1.º	2.º/2.º	3.º/3.º	4.º	
Ambiente e Saúde	Meio Ambiente	Noite		30			30
	Meio Ambiente (Etim)	Integral	40	38	38		116
Controle e Processos Industriais	Automação Industrial	Noite				30	30
	Eletrônica (Etim)	Integral	40	40	40		120
Gestão e Negócios	Administração	Noite		30	29		59
	Administração (Etim)	Integral	40	39	36		115
Informação e Comunicação	Informática	Noite	40	35	21		96
	Informática (Etim)	Integral	40	38	34		112
Infraestrutura	Desenho de Construção Civil	Tarde			26		26
		Noite	40	29			69
	Edificações (Etim)	Integral	40				40
	Transporte Metroferroviário	Noite			28		28
Turismo, Hospitalidade e Lazer	Eventos	Tarde		27			27
		Noite		30	27		57
Educação Básica	Ensino Médio	Manhã		39	40		79
Totais			280	375	319	30	1.004

Observações: Alunos com matrícula no Ensino Técnico	Total
Cursando o Ensino Médio em outra Etec	4
Que fazem o Ensino Médio fora do CPS	46
Que já concluíram o Ensino Médio	372

Etec de São Paulo - 018.02 - Etec/Ceu (CEU Butantã)	Município	São Paulo
Avenida Engenheiro Heitor Antônio Eiras Garcia, 1870 - Butantã	Região de Governo	Grande São Paulo
CEP 05564-000 Tel.: 11 3326-0993	Região Administrativa	Grande São Paulo
e011acad@cps.sp.gov.br / www.etesaopaulo.com.br		

Eixo Tecnológico, Curso e quantidade de alunos por série (ensino médio ou integrado) ou módulo (ensino técnico)							
Eixo Tecnológico	Curso	Período	Séries / Módulos				Total
			1.º/1.º	2.º/2.º	3.º/3.º	4.º	
Gestão e Negócios	Administração	Noite			14		14
	Recursos Humanos	Noite		30	15		45
Totais				30	29		59

Observações: Alunos com matrícula no Ensino Técnico	Total
Que fazem o Ensino Médio fora do CPS	3
Que já concluíram o Ensino Médio	56

Etec Albert Einstein - 023	Município	São Paulo
Rua Nova Granada, 35 - Casa Verde	Região de Governo	Grande São Paulo
CEP 02522-050 Tel.: 11 3966-0503 11 3858-7529	Região Administrativa	Grande São Paulo
e023acad@cps.sp.gov.br / www.etealberteinstein.com		

Servidores Docentes: 73 Servidores Administrativos: 18

Eixo Tecnológico, Curso e quantidade de alunos por série (ensino médio ou integrado) ou módulo (ensino técnico)							
Eixo Tecnológico	Curso	Período	Séries / Módulos				Total
			1.º/1.º	2.º/2.º	3.º/3.º	4.º	
Controle e Processos Industriais	Eletrônica	Noite	40	31	31	18	120
	Eletrônica (Etim)	Integral	40	37	29		106
Gestão e Negócios	Administração	Tarde	40	38	34		112
		Noite	40	37	40		117
	Secretariado	Noite	40	37	30		107
Informação e Comunicação	Informática	Tarde	40	35	35		110
		Noite	40	31	32		103
Produção Cultural e Design	Comunicação Visual	Tarde	40	37	35		112
	Design de Interiores	Noite	40	30	27		97
Turismo, Hospitalidade e Lazer	Hospedagem	Noite			26		26
Educação Básica	Ensino Médio	Manhã	160	160	160		480
Totais			520	473	479	18	1.490

Observações: Alunos com matrícula no Ensino Técnico	Total
Cursando o Ensino Médio na Unidade	97
Cursando o Ensino Médio em outra Etec	5
Que fazem o Ensino Médio fora do CPS	282
Que já concluíram o Ensino Médio	520

Etec Albert Einstein - 023.01 - Ext/Etec (EE Prof. Carlos de Laet)	Município	São Paulo
Rua Albertina Vieira da Silva Gordo, 147 - Vila Aurora	Região de Governo	Grande São Paulo
CEP 02410-000 Tel.: 11 3966-0503 11 3858-7529	Região Administrativa	Grande São Paulo
e023acad@cps.sp.gov.br / www.etealberteinstein.com		

Eixo Tecnológico, Curso e quantidade de alunos por série (ensino médio ou integrado) ou módulo (ensino técnico)							
Eixo Tecnológico	Curso	Período	Séries / Módulos				Total
			1.º/1.º	2.º/2.º	3.º/3.º	4.º	
Gestão e Negócios	Administração (Etim)**	Integral			14		14
	Serviços Jurídicos	Noite	35		29		64
Totais			35		43		78

(**) Ensino Médio e Técnico na escola da Secretaria de Educação e certificados pelo Centro Paula Souza.

Observações: Alunos com matrícula no Ensino Técnico	Total
Cursando o Ensino Médio na Unidade	2
Que fazem o Ensino Médio fora do CPS	12
Que já concluíram o Ensino Médio	50

Etec Albert Einstein - 023.02 - Ext/Etec (EE Emiliano Augusto Cavalcante Albuquerque e Melo)	Município	São Paulo
Avenida Diógenes Ribeiro de Lima, 2001 - Alto de Pinheiros	Região de Governo	Grande São Paulo
CEP 05458-001 Tel.: 11 3966-0503 11 3858-7529	Região Administrativa	Grande São Paulo
e023acad@cps.sp.gov.br / www.etealberteinstein.com		

Eixo Tecnológico, Curso e quantidade de alunos por série (ensino médio ou integrado) ou módulo (ensino técnico)							
Eixo Tecnológico	Curso	Período	Séries / Módulos				Total
			1.º/1.º	2.º/2.º	3.º/3.º	4.º	
Gestão e Negócios	Serviços Jurídicos	Noite	33		29		62
	Serviços Jurídicos (Etim)**	Integral	34	32	29		95
Totais			67	32	58		157

(**) Ensinos Médio e Técnico na escola da Secretaria de Educação e certificados pelo Centro Paula Souza.

Observações: Alunos com matrícula no Ensino Técnico	Total
Que fazem o Ensino Médio fora do CPS	5
Que já concluíram o Ensino Médio	57

Etec Professor Aprígio Gonzaga - 034	Município	São Paulo
Avenida Dr. Orêncio Vidigal, 212 - Penha	Região de Governo	Grande São Paulo
CEP 03640-010 Tel.: 11 2647-1491 11 2647-2400 11 2642-6777 11 2642-8111	Região Administrativa	Grande São Paulo
e034acad@cps.sp.gov.br / www.etecaprigio.com.br		

Servidores Docentes: 109 Servidores Administrativos: 18

Eixo Tecnológico, Curso e quantidade de alunos por série (ensino médio ou integrado) ou módulo (ensino técnico)							
Eixo Tecnológico	Curso	Período	Séries / Módulos				Total
			1.º/1.º	2.º/2.º	3.º/3.º	4.º	
Controle e Processos Industriais	Eletromecânica	Noite	40	35	26		101
	Eletrônica	Noite		34	19	22	75
	Eletrônica (Etim)	Integral	40	31	29		100
Gestão e Negócios	Administração	Noite	40	39	34		113
	Administração (Etim)	Integral	40	37	40		117
	Logística (Etim)	Integral	40	38	31		109
	Secretariado	Noite			32		32
	Secretariado (Etim)	Integral	40	33	32		105
Segurança	Segurança do Trabalho	Noite	40	40	36		116
	Segurança do Trabalho (Etim)	Integral	40	33	32		105
Turismo, Hospitalidade e Lazer	Agenciamento de Viagem	Tarde	40	33	30		103
		Noite	40	33	31		104
Totais			400	386	372	22	1.180

Observações: Alunos com matrícula no Ensino Técnico	Total
Que fazem o Ensino Médio fora do CPS	317
Que já concluíram o Ensino Médio	327

Etec Professor Aprígio Gonzaga - 034.01 - Ext/Etec (EE Prof.ª Maria de Carvalho Senne)	Município	São Paulo
Rua Puquixã, s/nº - Vila Ré	Região de Governo	Grande São Paulo
CEP 03656-060 Tel.: 11 2647-1491 11 2647-2400	Região Administrativa	Grande São Paulo
e034acad@cps.sp.gov.br / www.etecaprigio.com.br		

Eixo Tecnológico, Curso e quantidade de alunos por série (ensino médio ou integrado) ou módulo (ensino técnico)							
Eixo Tecnológico	Curso	Período	Séries / Módulos				Total
			1.º/1.º	2.º/2.º	3.º/3.º	4.º	
Gestão e Negócios	Administração	Noite	40		38		78
Informação e Comunicação	Informática	Noite	40	35	35		110
Totais			80	35	73		188

Observações: Alunos com matrícula no Ensino Técnico	Total
Que fazem o Ensino Médio fora do CPS	107
Que já concluíram o Ensino Médio	81

Etec Professor Aprígio Gonzaga - 034.03 - Ext/Etec (CEU Quinta do Sol)	Município	São Paulo
Avenida Luís Imparato, 564 - Cangaíba	Região de Governo	Grande São Paulo
CEP 03819-160 Tel.: 11 2647-1491 11 2642-8111	Região Administrativa	Grande São Paulo
e034acad@cps.sp.gov.br / www.etecaprigio.com.br		

Eixo Tecnológico, Curso e quantidade de alunos por série (ensino médio ou integrado) ou módulo (ensino técnico)							
Eixo Tecnológico	Curso	Período	Séries / Módulos				Total
			1.º/1.º	2.º/2.º	3.º/3.º	4.º	
Gestão e Negócios	Administração	Noite	35	34			69
Informação e Comunicação	Informática	Noite	35	33			68
Totais			70	67			137

Observações: Alunos com matrícula no Ensino Técnico	Total
Que fazem o Ensino Médio fora do CPS	70
Que já concluíram o Ensino Médio	67

Etec Professor Basíledes de Godoy - 041	Município	São Paulo
Rua Guaipá, 678 - Vila Leopoldina	Região de Governo	Grande São Paulo
CEP 05089-000 Tel.: 11 3834-4780 11 3831-6034	Região Administrativa	Grande São Paulo
e041acad@cps.sp.gov.br / www.basilides.com.br		

Servidores Docentes: 107 Servidores Administrativos: 11

Eixo Tecnológico, Curso e quantidade de alunos por série (ensino médio ou integrado) ou módulo (ensino técnico)							
Eixo Tecnológico	Curso	Período	Séries / Módulos				Total
			1.º/1.º	2.º/2.º	3.º/3.º	4.º	
Controle e Processos Industriais	Eletrotécnica	Noite	40	47	70	40	197
	Mecatrônica	Tarde	40	33	30	31	134
	Mecatrônica (Etim)	Integral	80	83	64		227
	Mecânica	Noite	120	38	56	55	269
Gestão e Negócios	Administração	Tarde	40	39	34		113
		Noite	40	45	33		118
	Logística (Etim)	Integral	40	39	35		114
Informação e Comunicação	Informática	Tarde	40	33	27		100
		Noite	40	41	31		112
	Informática (Etim)	Integral	40	38	33		111
Educação Básica	Ensino Médio	Manhã	80	80	41		201
		Tarde			41		41
Totais			600	516	495	126	1.737

Observações: Alunos com matrícula no Ensino Técnico	Total
Cursando o Ensino Médio na Unidade	27
Que fazem o Ensino Médio fora do CPS	307
Que já concluíram o Ensino Médio	709

Etec Professor Basíledes de Godoy - 041.02 - Ext/Etec (EE Prof.º Guiomar Rocha Rinaldi)	Município	São Paulo
R. Dom Francisco Cardoso Ayres, 285 - Jd. Camba	Região de Governo	Grande São Paulo
CEP 05560-010 Tel.: 11 3834-4780 11 3831-6034	Região Administrativa	Grande São Paulo
e041acad@cps.sp.gov.br / www.basilides.com.br		

Eixo Tecnológico, Curso e quantidade de alunos por série (ensino médio ou integrado) ou módulo (ensino técnico)							
Eixo Tecnológico	Curso	Período	Séries / Módulos				Total
			1.º/1.º	2.º/2.º	3.º/3.º	4.º	
Gestão e Negócios	Recursos Humanos	Noite	40	36	28		104
Totais			40	36	28		104

Observações: Alunos com matrícula no Ensino Técnico	Total
Que fazem o Ensino Médio fora do CPS	2
Que já concluíram o Ensino Médio	102

Etec Professor Basílides de Godoy - 041.03 - Etec/Ceu (CEU Parque Anhanguera)	Município	São Paulo
Rua Pedro José de Lima, s/nº - Jardim Anhanguera	Região de Governo	Grande São Paulo
CEP 05267-174 Tel.: 11 3834-4780 11 3831-6034	Região Administrativa	Grande São Paulo
e041acad@cps.sp.gov.br / www.basilides.com.br		

Eixo Tecnológico, Curso e quantidade de alunos por série (ensino médio ou integrado) ou módulo (ensino técnico)							
Eixo Tecnológico	Curso	Período	Séries / Módulos				Total
			1.º/1.º	2.º/2.º	3.º/3.º	4.º	
Gestão e Negócios	Administração	Noite	35	32	35		102
	Logística	Noite	35	32	30		97
	Recursos Humanos	Noite	35	28			63
Totais			105	92	65		262

Observações: Alunos com matrícula no Ensino Técnico	Total
Que fazem o Ensino Médio fora do CPS	5
Que já concluíram o Ensino Médio	257

Etec Carlos de Campos - 045	Município	São Paulo
Rua Monsenhor Andrade, 798 - Brás	Região de Governo	Grande São Paulo
CEP 03009-100 Tel.: 11 3326-4095 11 3311-7098 11 3227-0286 11 3227-3984 11 3326-4096	Região Administrativa	Grande São Paulo
e045acad@cps.sp.gov.br / www.etcscarlosdecampos.com.br		

Servidores Docentes: 134 Servidores Administrativos: 22

Eixo Tecnológico, Curso e quantidade de alunos por série (ensino médio ou integrado) ou módulo (ensino técnico)							
Eixo Tecnológico	Curso	Período	Séries / Módulos				Total
			1.º/1.º	2.º/2.º	3.º/3.º	4.º	
Ambiente e Saúde	Enfermagem	Manhã	39	38	19	30	126
	Nutrição e Dietética	Tarde	40	31			71
		Noite	40	38	36		114
	Nutrição e Dietética (Etim)	Integral	40	40	30		110
Infraestrutura	Edificações	Noite	80	80	64		224
	Edificações (Etim)	Integral	40	38	32		110
Produção Cultural e Design	Comunicação Visual	Tarde	40	31			71
		Noite	40	36	22		98
	Comunicação Visual (Etim)	Integral	40	40	35		115
	Design de Interiores	Tarde	39	33			72
		Noite	40	40	35		115
	Design de Interiores (Etim)	Integral	40	36	32		108
	Modelagem de Vestuário	Tarde		34			34
Noite		40	35	35		110	
Turismo, Hospitalidade e Lazer	Cozinha	Noite	40	34	33		107
Totais			598	584	373	30	1.585

Observações: Alunos com matrícula no Ensino Técnico	Total
Cursando o Ensino Médio na Unidade	1
Cursando o Ensino Médio em outra Etec	13
Que fazem o Ensino Médio fora do CPS	145
Que já concluíram o Ensino Médio	983

Etec Carlos de Campos - 045.01 - Ext/Etec (EE Presidente Roosevelt)	Município	São Paulo
Rua São Joaquim, 320 - Liberdade	Região de Governo	Grande São Paulo
CEP 01508-000 Tel.: 11 3326-4095 11 3311-7098	Região Administrativa	Grande São Paulo
e045acad@cps.sp.gov.br / www.etecarlosdecampos.com.br		

Eixo Tecnológico, Curso e quantidade de alunos por série (ensino médio ou integrado) ou módulo (ensino técnico)							
Eixo Tecnológico	Curso	Período	Séries / Módulos				Total
			1.º/1.º	2.º/2.º	3.º/3.º	4.º	
Gestão e Negócios	Administração	Noite		28			28
	Marketing	Noite	35	27	16		78
Turismo, Hospitalidade e Lazer	Turismo Receptivo	Noite	35	30	22		87
Totais			70	85	38		193

Observações: Alunos com matrícula no Ensino Técnico	Total
Que fazem o Ensino Médio fora do CPS	19
Que já concluíram o Ensino Médio	174

Etec Guaracy Silveira - 061	Município	São Paulo
Rua Ferreira de Araújo, 527 - Pinheiros	Região de Governo	Grande São Paulo
CEP 05428-001 Tel.: 11 3813-3986 11 3031-6208	Região Administrativa	Grande São Paulo
e061acad@cps.sp.gov.br / www.etecguaracy.com.br		

Servidores Docentes: 116 Servidores Administrativos: 19

Eixo Tecnológico, Curso e quantidade de alunos por série (ensino médio ou integrado) ou módulo (ensino técnico)							
Eixo Tecnológico	Curso	Período	Séries / Módulos				Total
			1.º/1.º	2.º/2.º	3.º/3.º	4.º	
Ambiente e Saúde	Meio Ambiente	Noite	40	34	29		103
	Meio Ambiente (Etim)	Integral	40	34			74
Controle e Processos Industriais	Eletrônica	Noite	40	40	49	45	174
	Eletrônica (Etim)	Integral	40	35	31		106
Gestão e Negócios	Administração	Noite	39	35	31		105
	Administração (Etim)	Integral	40	39	36		115
	Marketing (Etim)	Integral	40	39	28		107
	Recursos Humanos	Noite	38	36	29		103
Infraestrutura	Edificações	Noite	78	73	43		194
	Edificações (Etim)	Integral	40	38	40		118
Produção Cultural e Design	Design de Móveis	Noite	39	25	15		79
Educação Básica	Ensino Médio	Manhã	40	40	81		161
Totais			514	468	412	45	1.439

Observações: Alunos com matrícula no Ensino Técnico	Total
Cursando o Ensino Médio na Unidade	2
Cursando o Ensino Médio em outra Etec	4
Que fazem o Ensino Médio fora do CPS	128
Que já concluíram o Ensino Médio	624

Etec Guaracy Silveira - 061.02 - Ext/Etec (EE Prof. Mauro de Oliveira)	Município	São Paulo
Rua Pedro Soares de Almeida, 134 - Vila A Brasileira	Região de Governo	Grande São Paulo
CEP 05029-030 Tel.: 11 3813-3986 11 3031-6208	Região Administrativa	Grande São Paulo
e061acad@cps.sp.gov.br / www.etecguaracy.com.br		

Eixo Tecnológico, Curso e quantidade de alunos por série (ensino médio ou integrado) ou módulo (ensino técnico)							
Eixo Tecnológico	Curso	Período	Séries / Módulos				Total
			1.º/1.º	2.º/2.º	3.º/3.º	4.º	
Informação e Comunicação	Redes de Computadores	Tarde		17			17
Totais				17			17

Observações: Alunos com matrícula no Ensino Técnico	Total
Que fazem o Ensino Médio fora do CPS	17

Etec Professor Horácio Augusto da Silveira - 064	Município	São Paulo
Rua Alcântara, 113 - Vila Guilherme	Região de Governo	Grande São Paulo
CEP 02110-010 Tel.: 11 2905-1125 11 2905-1128	Região Administrativa	Grande São Paulo
e064acad@cps.sp.gov.br / www.etechoracio.com.br		

Servidores Docentes: 143 Servidores Administrativos: 11

Eixo Tecnológico, Curso e quantidade de alunos por série (ensino médio ou integrado) ou módulo (ensino técnico)							
Eixo Tecnológico	Curso	Período	Séries / Módulos				Total
			1.º/1.º	2.º/2.º	3.º/3.º	4.º	
Controle e Processos Industriais	Eletrotécnica	Noite	40	40	30	34	144
	Eletrônica	Noite	40	38	33	31	142
	Eletrônica (Etim)	Integral	80	38	63		181
	Mecatrônica	Tarde		37	30	31	98
	Mecânica	Noite	80	67	74	51	272
	Mecânica (Etim)	Integral	80	41	64		185
Gestão e Negócios	Administração	Tarde	40	30	38		108
		Noite	80	74	76		230
	Contabilidade	Noite	40	38	30		108
	Logística	Noite	40	40	30		110
	Logística (Etim)	Integral	40	66	38		144
Informação e Comunicação	Informática	Noite	40	35	24		99
	Informática (Etim)	Integral	40	70	33		143
	Redes de Computadores	Noite			34		34
Educação Básica	Ensino Médio	Manhã	40	39	38		117
Totais			680	653	635	147	2.115

Observações: Alunos com matrícula no Ensino Técnico	Total
Que fazem o Ensino Médio fora do CPS	401
Que já concluíram o Ensino Médio	944

Etec Professor Horácio Augusto da Silveira - 064.01 - Ext/Etec (EE Prof.ª Carmosina Monteiro Vianna)	Município	São Paulo
Rua Antônio Palmieri, 377- Jardim Brasil	Região de Governo	Grande São Paulo
CEP 02210-000 Tel.: 11 2905-1125 11 2905-1128	Região Administrativa	Grande São Paulo
e064acad@cps.sp.gov.br / www.etechoracio.com.br		

Eixo Tecnológico, Curso e quantidade de alunos por série (ensino médio ou integrado) ou módulo (ensino técnico)							
Eixo Tecnológico	Curso	Período	Séries / Módulos				Total
			1.º/1.º	2.º/2.º	3.º/3.º	4.º	
Gestão e Negócios	Administração	Noite	80	84	44		208
		Tarde		21			21
Informação e Comunicação	Informática	Noite		35			35
		Totais	80	140	44		264

Observações: Alunos com matrícula no Ensino Técnico	Total
Que fazem o Ensino Médio fora do CPS	124
Que já concluíram o Ensino Médio	140

Etec Professor Horácio Augusto da Silveira - 064.02 - Ext/Etec (EE Cônego João Ligabue)	Município	São Paulo
Rua da Grota, 483 - Vila Gustavo	Região de Governo	Grande São Paulo
CEP 02206-010 Tel.: 11 2905-1125 11 2905-1128	Região Administrativa	Grande São Paulo
e064acad@cps.sp.gov.br / www.etechoracio.com.br		

Eixo Tecnológico, Curso e quantidade de alunos por série (ensino médio ou integrado) ou módulo (ensino técnico)							
Eixo Tecnológico	Curso	Período	Séries / Módulos				Total
			1.º/1.º	2.º/2.º	3.º/3.º	4.º	
Gestão e Negócios	Administração	Tarde		24			24
		Noite	40	40	33		113
	Logística	Noite	40	31	26		97
Informação e Comunicação	Informática	Noite		23			23
		Totais	80	118	59		257

Observações: Alunos com matrícula no Ensino Técnico	Total
Que fazem o Ensino Médio fora do CPS	86
Que já concluíram o Ensino Médio	171

Etec Professor Horácio Augusto da Silveira - 064.03 - Ext/Etec (EE Afrânio Peixoto)	Município	São Paulo
Rua Maria Cândida, 1.936 Vila Guilherme	Região de Governo	Grande São Paulo
CEP 02071-013 Tel.: 11 2905-1125	Região Administrativa	Grande São Paulo
e064acad@cps.sp.gov.br / www.etechoracio.com.br		

Eixo Tecnológico, Curso e quantidade de alunos por série (ensino médio ou integrado) ou módulo (ensino técnico)							
Eixo Tecnológico	Curso	Período	Séries / Módulos				Total
			1.º/1.º	2.º/2.º	3.º/3.º	4.º	
Gestão e Negócios	Administração (Etim)*	Integral	21	29	28		78
Totais			21	29	28		78

(*) Ensino Médio na escola da Secretaria de Educação e Ensino Técnico na Etec do Centro Paula Souza.

Etec José Rocha Mendes - 076	Município	São Paulo
Rua Américo Vespucci, 1.241 - Vila Prudente	Região de Governo	Grande São Paulo
CEP 03135-010 Tel.: 11 2063-4454	Região Administrativa	Grande São Paulo
e076acad@cps.sp.gov.br / www.etecjoserochamendes.com.br		

Servidores Docentes: 85 Servidores Administrativos: 13

Eixo Tecnológico, Curso e quantidade de alunos por série (ensino médio ou integrado) ou módulo (ensino técnico)							
Eixo Tecnológico	Curso	Período	Séries / Módulos				Total
			1.º/1.º	2.º/2.º	3.º/3.º	4.º	
Controle e Processos Industriais	Eletrotécnica	Noite	40	39	30	37	146
	Eletrônica (Etim)	Integral	40	39	37		116
Gestão e Negócios	Administração	Noite	40	35	33		108
	Administração (Etim)	Integral	40	36	38		114
Produção Cultural e Design	Comunicação Visual	Noite	40	37	32		109
	Comunicação Visual (Etim)	Integral	40	39	40		119
	Modelagem de Vestuário (Etim)	Integral	40	32	25		97
Segurança	Segurança do Trabalho	Noite	40	35	38		113
Totais			320	292	273	37	922

Observações: Alunos com matrícula no Ensino Técnico	Total
Cursando o Ensino Médio na Unidade	1
Cursando o Ensino Médio em outra Etec	1
Que fazem o Ensino Médio fora do CPS	66
Que já concluíram o Ensino Médio	408

Etec José Rocha Mendes - 076.01 - Ext/Etec (EE Brasília Machado)	Município	São Paulo
Rua Afonso Celso, 311 - Vila Mariana	Região de Governo	Grande São Paulo
CEP 04119-002 Tel.: 11 2063-4454	Região Administrativa	Grande São Paulo
e076acad@cps.sp.gov.br / www.etecjoserochamendes.com.br		

Eixo Tecnológico, Curso e quantidade de alunos por série (ensino médio ou integrado) ou módulo (ensino técnico)							
Eixo Tecnológico	Curso	Período	Séries / Módulos				Total
			1.º/1.º	2.º/2.º	3.º/3.º	4.º	
Gestão e Negócios	Administração	Noite	40		23		63
	Contabilidade	Noite		31			31
	Recursos Humanos	Noite	40		31		71
Totais			80	31	54		165

Observações: Alunos com matrícula no Ensino Técnico	Total
Que fazem o Ensino Médio fora do CPS	20
Que já concluíram o Ensino Médio	145

Etec José Rocha Mendes - 076.03 - Ext/Etec (EE Amadeu Amaral)	Município	São Paulo
Largo São José do Belém, 66 - Belenzinho	Região de Governo	Grande São Paulo
CEP 03057-040 Tel.: 11 2063-4454	Região Administrativa	Grande São Paulo
e076acad@cps.sp.gov.br / www.etecjoserochamendes.com.br		

Eixo Tecnológico, Curso e quantidade de alunos por série (ensino médio ou integrado) ou módulo (ensino técnico)							
Eixo Tecnológico	Curso	Período	Séries / Módulos				Total
			1.º/1.º	2.º/2.º	3.º/3.º	4.º	
Gestão e Negócios	Administração	Noite	40	32	32		104
	Contabilidade	Noite	40	38	19		97
	Transações Imobiliárias	Noite	38	35			73
Educação Básica	Ensino Médio	Tarde	40	36	39		115
Totais			158	141	90		389

Observações: Alunos com matrícula no Ensino Técnico	Total
Cursando o Ensino Médio na Unidade	11
Que fazem o Ensino Médio fora do CPS	28
Que já concluíram o Ensino Médio	235

Etec Martin Luther King - 085	Município	São Paulo
Rua Apucarana, 815 - Tatuapé	Região de Governo	Grande São Paulo
CEP 03311-000 Tel.: 11 2091-7465 11 2093-8636	Região Administrativa	Grande São Paulo
e085acad@cps.sp.gov.br / www.etecmlk.com.br		

Servidores Docentes: 80 Servidores Administrativos: 19

Eixo Tecnológico, Curso e quantidade de alunos por série (ensino médio ou integrado) ou módulo (ensino técnico)							
Eixo Tecnológico	Curso	Período	Séries / Módulos				Total
			1.º/1.º	2.º/2.º	3.º/3.º	4.º	
Controle e Processos Industriais	Automação Industrial	Noite	40	31	35	32	138
	Automação Industrial (Etim)	Integral	40	40	39		119
	Manutenção Automotiva	Noite	40	40	35		115
	Mecatrônica	Tarde	40	34	36	25	135
	Mecatrônica	Noite	40	39	35	36	150
	Mecatrônica (Etim)	Integral	40	37	38		115
	Mecânica	Noite	40	38	34	31	143
Gestão e Negócios	Administração	Noite	40	35	35		110
	Administração (Etim)	Integral	40	40	40		120
	Marketing	Noite	40	38	30		108
	Marketing (Etim)	Integral	40	39	34		113
Totais			440	411	391	124	1.366

Observações: Alunos com matrícula no Ensino Técnico	Total
Cursando o Ensino Médio na Unidade	3
Cursando o Ensino Médio em outra Etec	2
Que fazem o Ensino Médio fora do CPS	172
Que já concluíram o Ensino Médio	722

Etec Martin Luther King - 085.02 - Ext/Etec (EE República do Paraguay)	Município	São Paulo
Rua Carlos Muller, 21 - Vila São Maurício	Região de Governo	Grande São Paulo
CEP 03132-060 Tel.: 11 2091-7465 11 2093-8636	Região Administrativa	Grande São Paulo
e085acad@cps.sp.gov.br / www.etecmlk.com		

Eixo Tecnológico, Curso e quantidade de alunos por série (ensino médio ou integrado) ou módulo (ensino técnico)							
Eixo Tecnológico	Curso	Período	Séries / Módulos				Total
			1.º/1.º	2.º/2.º	3.º/3.º	4.º	
Gestão e Negócios	Serviços Jurídicos	Noite	39	32	29		100
Totais			39	32	29		100

Observações: Alunos com matrícula no Ensino Técnico	Total
Que fazem o Ensino Médio fora do CPS	22
Que já concluíram o Ensino Médio	78

Etec de Guaianazes - 118	Município	São Paulo
Rua Feliciano de Mendonça, 290 - Jardim Soares	Região de Governo	Grande São Paulo
CEP 08460-365 Tel.: 11 2551-9484 11 2552-0140	Região Administrativa	Grande São Paulo
e118acad@cps.sp.gov.br / www.etecdeguaianazes.com.br		

Servidores Docentes: 68 Servidores Administrativos: 10

Eixo Tecnológico, Curso e quantidade de alunos por série (ensino médio ou integrado) ou módulo (ensino técnico)							
Eixo Tecnológico	Curso	Período	Séries / Módulos				Total
			1.º/1.º	2.º/2.º	3.º/3.º	4.º	
Ambiente e Saúde	Nutrição e Dietética	Manhã	40	35	35		110
		Tarde		37	37		74
		Noite		31			31
Controle e Processos Industriais	Automação Industrial	Tarde			26		26
	Eletrotécnica	Noite		35	36	36	107
	Eletrônica	Noite	40				40
Gestão e Negócios	Administração	Tarde	40		36		76
		Noite	40	38	38		116
Informação e Comunicação	Informática	Tarde	40	35	35		110
	Informática (Etim)	Integral	40	40	34		114
Infraestrutura	Edificações	Noite	40	30	31		101
Totais			280	281	308	36	905

Observações: Alunos com matrícula no Ensino Técnico	Total
Cursando o Ensino Médio em outra Etec	8
Que fazem o Ensino Médio fora do CPS	255
Que já concluíram o Ensino Médio	528

Etec de Guaianazes - 118.01 - Etec/Ceu (CEU Lajeado)	Município	São Paulo
Rua Manuel da Mota Coutinho, 293 - Guaianazes	Região de Governo	Grande São Paulo
CEP 08451-420 Tel.: 11 2551-9484 11 2552-0140	Região Administrativa	Grande São Paulo
e118acad@cps.sp.gov.br / www.etecdeguaianazes.com.br		

Eixo Tecnológico, Curso e quantidade de alunos por série (ensino médio ou integrado) ou módulo (ensino técnico)							
Eixo Tecnológico	Curso	Período	Séries / Módulos				Total
			1.º/1.º	2.º/2.º	3.º/3.º	4.º	
Gestão e Negócios	Administração	Noite	35	30			65
	Contabilidade	Noite	35	31	20		86
	Recursos Humanos	Noite	35	36	29		100
Totais			105	97	49		251

Observações: Alunos com matrícula no Ensino Técnico	Total
Cursando o Ensino Médio em outra Etec	1
Que fazem o Ensino Médio fora do CPS	50
Que já concluíram o Ensino Médio	200

Etec de Guaianazes - 118.02 - Etec/Ceu (CEU Jambeiro)	Município	São Paulo
Avenida Flores do Jambeiro s/n - Guaianases	Região de Governo	Grande São Paulo
CEP 08430-810 Tel.: 11 2551-9484 11 2552-0140	Região Administrativa	Grande São Paulo
e118acad@cps.sp.gov.br / www.etecdeguaianazes.com.br		

Eixo Tecnológico, Curso e quantidade de alunos por série (ensino médio ou integrado) ou módulo (ensino técnico)							
Eixo Tecnológico	Curso	Período	Séries / Módulos				Total
			1.º/1.º	2.º/2.º	3.º/3.º	4.º	
Gestão e Negócios	Logística	Noite		31	28		59
	Serviços Jurídicos	Noite		34	24		58
Totais				65	52		117

Observações: Alunos com matrícula no Ensino Técnico	Total
Cursando o Ensino Médio em outra Etec	2
Que fazem o Ensino Médio fora do CPS	10
Que já concluíram o Ensino Médio	105

Etec da Zona Sul - 134	Município	São Paulo
Rua Frederico Grotte, 322 - Jardim Vergueiro	Região de Governo	Grande São Paulo
CEP 05818-270 Tel.: 11 5851-9315 11 5891-1665	Região Administrativa	Grande São Paulo
e134acad@cps.sp.gov.br / www.eteczonasul.com.br		

Servidores Docentes: 135 Servidores Administrativos: 10

Eixo Tecnológico, Curso e quantidade de alunos por série (ensino médio ou integrado) ou módulo (ensino técnico)							
Eixo Tecnológico	Curso	Período	Séries / Módulos				Total
			1.º/1.º	2.º/2.º	3.º/3.º	4.º	
Ambiente e Saúde	Enfermagem	Manhã	40	37	41	33	151
Controle e Processos Industriais	Eletrônica	Noite	40	36	31	21	128
	Eletrônica (Etim)	Integral	40	37	37		114
Gestão e Negócios	Administração	Tarde	40	33	35		108
		Noite	80	80	76		236
Educação Básica	Ensino Médio	Manhã	120	120	120		360
Totais			360	343	340	54	1.097

Observações: Alunos com matrícula no Ensino Técnico	Total
Cursando o Ensino Médio na Unidade	14
Que fazem o Ensino Médio fora do CPS	73
Que já concluíram o Ensino Médio	536

Etec da Zona Sul - 134.01 - Etec/Ceu (CEU Capão Redondo)	Município	São Paulo
Rua Daniel Gran, s/nº - Capão Redondo	Região de Governo	Grande São Paulo
CEP 05867-380 Tel.: 11 5851-9315 11 5891-1665	Região Administrativa	Grande São Paulo
e134acad@cps.sp.gov.br / www.eteczonasul.com.br		

Eixo Tecnológico, Curso e quantidade de alunos por série (ensino médio ou integrado) ou módulo (ensino técnico)							
Eixo Tecnológico	Curso	Período	Séries / Módulos				Total
			1.º/1.º	2.º/2.º	3.º/3.º	4.º	
Gestão e Negócios	Administração	Noite	60	59	53		172
	Logística	Noite	30	30	22		82
Totais			90	89	75		254

Observações: Alunos com matrícula no Ensino Técnico	Total
Que já concluíram o Ensino Médio	254

Etec da Zona Sul - 134.02 - Etec/Ceu (CEU Vila Rubi - Jornalista Alexandre Kadunc)	Município	São Paulo
Rua Domingos Tarraso, 101 - Vila Rubi	Região de Governo	Grande São Paulo
CEP 04823-090 Tel.: 11 5851-9315 11 5891-1665	Região Administrativa	Grande São Paulo
e134acad@cps.sp.gov.br / www.eteczonasul.com.br		

Eixo Tecnológico, Curso e quantidade de alunos por série (ensino médio ou integrado) ou módulo (ensino técnico)							
Eixo Tecnológico	Curso	Período	Séries / Módulos				Total
			1.º/1.º	2.º/2.º	3.º/3.º	4.º	
Gestão e Negócios	Administração	Noite	60	52	55		167
	Secretariado	Noite	30		17		47
Totais			90	52	72		214

Observações: Alunos com matrícula no Ensino Técnico	Total
Que já concluíram o Ensino Médio	214

Etec da Zona Sul - 134.03 - Etec/Ceu (CEU Vila do Sol)	Município	São Paulo
Avenida dos Funcionários Públicos, 369 - Jardim Ângela	Região de Governo	Grande São Paulo
CEP 04962-000 Tel.: 11 5851-9315 11 5891-1665	Região Administrativa	Grande São Paulo
e134acad@cps.sp.gov.br / www.eteczonasul.com.br		

Eixo Tecnológico, Curso e quantidade de alunos por série (ensino médio ou integrado) ou módulo (ensino técnico)							
Eixo Tecnológico	Curso	Período	Séries / Módulos				Total
			1.º/1.º	2.º/2.º	3.º/3.º	4.º	
Gestão e Negócios	Administração	Noite	60	58	51		169
	Logística	Noite	30	25	23		78
Totais			90	83	74		247

Observações: Alunos com matrícula no Ensino Técnico	Total
Cursando o Ensino Médio na Unidade	1
Que fazem o Ensino Médio fora do CPS	5
Que já concluíram o Ensino Médio	241

Etec da Zona Sul - 134.04 - Etec/Ceu (CEU Cantos do Amanhecer)	Município	São Paulo
Avenida Cantos do Amanhecer, s/n - Campo Limpo	Região de Governo	Grande São Paulo
CEP 05856-020 Tel.: 11 5851-9315 11 5891-1665	Região Administrativa	Grande São Paulo
e134acad@cps.sp.gov.br / www.eteczonasul.com.br		

Eixo Tecnológico, Curso e quantidade de alunos por série (ensino médio ou integrado) ou módulo (ensino técnico)							
Eixo Tecnológico	Curso	Período	Séries / Módulos				Total
			1.º/1.º	2.º/2.º	3.º/3.º	4.º	
Gestão e Negócios	Administração	Noite	60	59	48		167
	Logística	Noite	30	22	15		67
Totais			90	81	63		234

Observações: Alunos com matrícula no Ensino Técnico	Total
Que fazem o Ensino Médio fora do CPS	9
Que já concluíram o Ensino Médio	225

Etec da Zona Sul - 134.05 - Etec/Ceu (CEU Três Lagos)	Município	São Paulo
Estrada do Barro Branco, s/nº - Grajaú	Região de Governo	Grande São Paulo
CEP 04852-320 Tel.: 11 5851-9315 11 5891-1665	Região Administrativa	Grande São Paulo
e134acad@cps.sp.gov.br / www.eteczonasul.com.br		

Eixo Tecnológico, Curso e quantidade de alunos por série (ensino médio ou integrado) ou módulo (ensino técnico)							
Eixo Tecnológico	Curso	Período	Séries / Módulos				Total
			1.º/1.º	2.º/2.º	3.º/3.º	4.º	
Gestão e Negócios	Administração	Noite	30	30	29		89
	Logística	Noite	30	28			58
Totais			60	58	29		147

Observações: Alunos com matrícula no Ensino Técnico	Total
Que já concluíram o Ensino Médio	147

Etec Professor André Bogasian - 149.02 - Ext/Etec (CEU Jaguaré)	Município	São Paulo
Avenida Kenkiti Simomoto, 80 - Jaguaré	Região de Governo	Grande São Paulo
CEP 05347-010 Tel.: 11 3685-4945 11 3683-4309	Região Administrativa	Grande São Paulo
e149acad@cps.sp.gov.br / www.etecandrebogasian.com.br		

Eixo Tecnológico, Curso e quantidade de alunos por série (ensino médio ou integrado) ou módulo (ensino técnico)							
Eixo Tecnológico	Curso	Período	Séries / Módulos				Total
			1.º/1.º	2.º/2.º	3.º/3.º	4.º	
Gestão e Negócios	Administração	Noite	30	27	23		80
	Recursos Humanos	Noite	32	28	24		84
Totais			62	55	47		164

Observações: Alunos com matrícula no Ensino Técnico	Total
Que fazem o Ensino Médio fora do CPS	8
Que já concluíram o Ensino Médio	156

Etec Doutora Maria Augusta Saraiva - 154	Município	São Paulo
Rua Guaianazes, 1.385 - Campos Elíseos	Região de Governo	Grande São Paulo
CEP 01204-003 Tel.: 11 3224-0744 11 3105-7250	Região Administrativa	Grande São Paulo
e154acad@cps.sp.gov.br / www.etemas.com.br		

Servidores Docentes: 34 Servidores Administrativos: 8

Eixo Tecnológico, Curso e quantidade de alunos por série (ensino médio ou integrado) ou módulo (ensino técnico)							
Eixo Tecnológico	Curso	Período	Séries / Módulos				Total
			1.º/1.º	2.º/2.º	3.º/3.º	4.º	
Gestão e Negócios	Contabilidade	Noite	40	27			67
	Serviços Jurídicos	Noite	39	69			108
Produção Cultural e Design	Comunicação Visual	Noite	40	38	28		106
Segurança	Segurança do Trabalho	Noite	40	39	25		104
Educação Básica	Ensino Médio	Manhã	81	80	80		241
Totais			240	253	133		626

Observações: Alunos com matrícula no Ensino Técnico	Total
Cursando o Ensino Médio na Unidade	9
Cursando o Ensino Médio em outra Etec	1
Que fazem o Ensino Médio fora do CPS	39
Que já concluíram o Ensino Médio	336

Etec Parque da Juventude - 159	Município	São Paulo
Avenida Cruzeiro do Sul, 2.630 - Prédio I - Santana	Região de Governo	Grande São Paulo
CEP 02030-100 Tel.: 11 2221-0086 11 2221-0098 11 2221-0923	Região Administrativa	Grande São Paulo
e159acad@cps.sp.gov.br / www.etecpj.com.br		

Servidores Docentes: 72 Servidores Administrativos: 7

Eixo Tecnológico, Curso e quantidade de alunos por série (ensino médio ou integrado) ou módulo (ensino técnico)							
Eixo Tecnológico	Curso	Período	Séries / Módulos				Total
			1.º/1.º	2.º/2.º	3.º/3.º	4.º	
Ambiente e Saúde	Enfermagem	Manhã	30	27	29	16	102
		Tarde	30	25	21	19	95
	Meio Ambiente (Etim)	Integral			34		34
Desenvolvimento Educacional e Social	Biblioteconomia	Noite	40	35			75
Gestão e Negócios	Administração (Etim)	Integral	80	77	39		196
	Logística	Noite	40	36	29		105
	Marketing	Noite		34	31		65
	Marketing (Etim)	Integral			28		28
Informação e Comunicação	Informática para Internet (Etim)	Integral	80	72	33		185
Produção Cultural e Design	Museologia	Noite	40	39	25		104
Totais			340	345	269	35	989

Observações: Alunos com matrícula no Ensino Técnico	Total
Cursando o Ensino Médio em outra Etec	2
Que fazem o Ensino Médio fora do CPS	16
Que já concluíram o Ensino Médio	528

Etec Parque da Juventude - 159.02 - Etec/Ceu (CEU Jaçanã)	Município	São Paulo
Rua Antonio Cesar Neto, 105	Região de Governo	Grande São Paulo
CEP 02274-100 Tel.: 11 2221-0086 11 2221-0098 11 2221-0923	Região Administrativa	Grande São Paulo
e159acad@cps.sp.gov.br / www.etecpj.com.br		

Eixo Tecnológico, Curso e quantidade de alunos por série (ensino médio ou integrado) ou módulo (ensino técnico)							
Eixo Tecnológico	Curso	Período	Séries / Módulos				Total
			1.º/1.º	2.º/2.º	3.º/3.º	4.º	
Gestão e Negócios	Administração	Noite	30	25	32		87
	Recursos Humanos	Noite		30	17		47
	Serviços Jurídicos	Noite	30		22		52
Totais			60	55	71		186

Observações: Alunos com matrícula no Ensino Técnico	Total
Cursando o Ensino Médio em outra Etec	2
Que fazem o Ensino Médio fora do CPS	29
Que já concluíram o Ensino Médio	155

Etec Juscelino Kubitschek de Oliveira - 166.02 - Etec/Ceu (CEU Caminho do Mar)	Município	São Paulo
Rua Engenheiro Armando de Arruda Pereira, 5.241 - Jabaquara	Região de Governo	Grande São Paulo
CEP 04325-001 Tel.: 11 4056-1302 11 4043-2447	Região Administrativa	Grande São Paulo
e166acad@cps.sp.gov.br / www.etcjk.com		

Eixo Tecnológico, Curso e quantidade de alunos por série (ensino médio ou integrado) ou módulo (ensino técnico)							
Eixo Tecnológico	Curso	Período	Séries / Módulos				Total
			1.º/1.º	2.º/2.º	3.º/3.º	4.º	
Desenvolvimento Educacional e Social	Orientação Comunitária	Noite	30	19			49
	Administração	Noite	30	30	25		85
Gestão e Negócios	Finanças	Noite	30	20	26		76
	Totais		90	69	51		210

Observações: Alunos com matrícula no Ensino Técnico	Total
Que fazem o Ensino Médio fora do CPS	26
Que já concluíram o Ensino Médio	184

Etec Juscelino Kubitschek de Oliveira - 166.1 - Cd_Cps (Americanoópolis)	Município	São Paulo
Rua Antonio Bispo de Souza, 182 - Jardim Vilas Boas - Americanópolis	Região de Governo	Grande São Paulo
CEP 04416-050 Tel.: 11 4056-1302 11 4043-2447	Região Administrativa	Grande São Paulo
e166acad@cps.sp.gov.br / www.etcjk.com		

Eixo Tecnológico, Curso e quantidade de alunos por série (ensino médio ou integrado) ou módulo (ensino técnico)							
Eixo Tecnológico	Curso	Período	Séries / Módulos				Total
			1.º/1.º	2.º/2.º	3.º/3.º	4.º	
Gestão e Negócios	Administração	Manhã			27		27
Totais					27		27

Observações: Alunos com matrícula no Ensino Técnico	Total
Que fazem o Ensino Médio fora do CPS	2
Que já concluíram o Ensino Médio	25

Etec de Itaquera - 169	Município	São Paulo
Rua Virgínia Femi, 400 - COHAB II - Conjunto Habitacional José Bonifácio	Região de Governo	Grande São Paulo
CEP 08253-000 Tel.: 11 2521-8188 11 2254-7627	Região Administrativa	Grande São Paulo
e169acad@cps.sp.gov.br / www.etcitaquera.com.br		

Servidores Docentes: 49 Servidores Administrativos: 2

Eixo Tecnológico, Curso e quantidade de alunos por série (ensino médio ou integrado) ou módulo (ensino técnico)							
Eixo Tecnológico	Curso	Período	Séries / Módulos				Total
			1.º/1.º	2.º/2.º	3.º/3.º	4.º	
Gestão e Negócios	Administração	Tarde	40	39	33		112
		Noite	40	40	31		111
	Contabilidade	Noite	79		37		116
Informação e Comunicação	Informática	Tarde	40	40	30		110
		Noite		33	32		65
Educação Básica	Ensino Médio	Manhã	120	120	120		360
Totais			319	272	283		874

Observações: Alunos com matrícula no Ensino Técnico	Total
Cursando o Ensino Médio na Unidade	45
Que fazem o Ensino Médio fora do CPS	308
Que já concluíram o Ensino Médio	161

Etec de Itaquera - 169.02 - Etec/Ceu (CEU Parque Veredas)	Município	São Paulo
Rua Daniel Muller, 347 - Chácara Dona Olívia	Região de Governo	Grande São Paulo
CEP 08141-290 Tel.: 11 2521-8188 11 2254-7627	Região Administrativa	Grande São Paulo
e169acad@cps.sp.gov.br / www.etecitaquera.com.br		

Eixo Tecnológico, Curso e quantidade de alunos por série (ensino médio ou integrado) ou módulo (ensino técnico)							
Eixo Tecnológico	Curso	Período	Séries / Módulos				Total
			1.º/1.º	2.º/2.º	3.º/3.º	4.º	
Gestão e Negócios	Administração	Noite	30	30	27		87
Totais			30	30	27		87

Observações: Alunos com matrícula no Ensino Técnico	Total
Que fazem o Ensino Médio fora do CPS	56
Que já concluíram o Ensino Médio	31

Etec de Itaquera - 169.03 - Etec/Ceu (CEU Inácio Monteiro)	Município	São Paulo
Rua Barão Barroso do Amazonas, s/nº - Guaianases	Região de Governo	Grande São Paulo
CEP 08472-721 Tel.: 11 2521-8188 11 2254-7627	Região Administrativa	Grande São Paulo
e169acad@cps.sp.gov.br / www.etecitaquera.com.br		

Eixo Tecnológico, Curso e quantidade de alunos por série (ensino médio ou integrado) ou módulo (ensino técnico)							
Eixo Tecnológico	Curso	Período	Séries / Módulos				Total
			1.º/1.º	2.º/2.º	3.º/3.º	4.º	
Gestão e Negócios	Administração	Noite	30	30	27		87
Totais			30	30	27		87

Observações: Alunos com matrícula no Ensino Técnico	Total
Que fazem o Ensino Médio fora do CPS	54
Que já concluíram o Ensino Médio	33

Etec de Sapopemba - 172	Município	São Paulo
Rua Benjamin de Tudela, 155 - Fazenda da Juta	Região de Governo	Grande São Paulo
CEP 03977-408 Tel.: 11 2019-1519 11 2019-1533	Região Administrativa	Grande São Paulo
e172acad@cps.sp.gov.br / www.etecdesapopemba.com.br		

Servidores Docentes: 63 Servidores Administrativos: 9

Eixo Tecnológico, Curso e quantidade de alunos por série (ensino médio ou integrado) ou módulo (ensino técnico)							
Eixo Tecnológico	Curso	Período	Séries / Módulos				Total
			1.º/1.º	2.º/2.º	3.º/3.º	4.º	
Gestão e Negócios	Administração	Noite	40	40	34		114
	Administração (Etim)	Integral	40	41	39		120
	Marketing	Tarde		20			20
		Noite	40	39	27		106
Informação e Comunicação	Informática	Tarde	40	35	33		108
	Informática (Etim)	Integral	40	41	38		119
	Redes de Computadores	Noite	40	39	22		101
Produção Alimentícia	Alimentos	Noite	40	36	32		108
	Alimentos (Etim)	Integral	40	39	38		117
Totais			320	330	263		913

Observações: Alunos com matrícula no Ensino Técnico	Total
Que fazem o Ensino Médio fora do CPS	320
Que já concluíram o Ensino Médio	237

Etec de Sapopemba - 172.01 - Ext/Etec (EE Stefan Zweig)	Município	São Paulo
Rua Genaro Arila Arensanz, 225 - Vila Ivone	Região de Governo	Grande São Paulo
CEP 03275-090 Tel.: 11 2019-1519 11 2019-1533	Região Administrativa	Grande São Paulo
e172acad@cps.sp.gov.br / www.etecdesapopemba.com.br		

Eixo Tecnológico, Curso e quantidade de alunos por série (ensino médio ou integrado) ou módulo (ensino técnico)							
Eixo Tecnológico	Curso	Período	Séries / Módulos				Total
			1.º/1.º	2.º/2.º	3.º/3.º	4.º	
Gestão e Negócios	Logística	Tarde	40	22			62
		Noite		40	27		67
	Recursos Humanos	Noite	40	40	38		118
Totais			80	102	65		247

Observações: Alunos com matrícula no Ensino Técnico	Total
Que fazem o Ensino Médio fora do CPS	96
Que já concluíram o Ensino Médio	151

Etec de Sapopemba - 172.02 - Etec/Ceu (CEU Sapopemba)	Município	São Paulo
Rua Manoel Quirino de Mattos, s/nº - Jardim Sapopemba	Região de Governo	Grande São Paulo
CEP 03969-000 Tel.: 11 2019-1519 11 2019-1533	Região Administrativa	Grande São Paulo
e172acad@cps.sp.gov.br / www.etecdesapopemba.com.br		

Eixo Tecnológico, Curso e quantidade de alunos por série (ensino médio ou integrado) ou módulo (ensino técnico)							
Eixo Tecnológico	Curso	Período	Séries / Módulos				Total
			1.º/1.º	2.º/2.º	3.º/3.º	4.º	
Gestão e Negócios	Contabilidade	Noite	30	26	22		78
	Serviços Jurídicos	Noite	30	25	24		79
Turismo, Hospitalidade e Lazer	Eventos	Noite	30	27	28		85
Totais			90	78	74		242

Observações: Alunos com matrícula no Ensino Técnico	Total
Que fazem o Ensino Médio fora do CPS	111
Que já concluíram o Ensino Médio	131

Etec de Artes - 180	Município	São Paulo
Avenida Cruzeiro do Sul, 2.630 - Prédio II - Santana	Região de Governo	Grande São Paulo
CEP 02030-100 Tel.: 11 2089-0740 11 2089-0741	Região Administrativa	Grande São Paulo
e180acad@cps.sp.gov.br / www.etecdeartes.com.br		

Servidores Docentes: 50 Servidores Administrativos: 13

Eixo Tecnológico, Curso e quantidade de alunos por série (ensino médio ou integrado) ou módulo (ensino técnico)							
Eixo Tecnológico	Curso	Período	Séries / Módulos				Total
			1.º/1.º	2.º/2.º	3.º/3.º	4.º	
Produção Cultural e Design	Canto	Manhã			10		10
		Noite		37	24		61
	Dança	Tarde	30	23	19		72
		Noite	30	30	25		85
	Design de Interiores	Noite	30	23	20		73
	Paisagismo	Manhã	30	14			44
		Noite		27	22		49
	Processos Fotográficos	Manhã					30
		Noite	30				
	Regência	Manhã			17		17
		Noite	30	28	17		75
Teatro	Manhã	30	28	19		77	
	Tarde		27	21		48	
Turismo, Hospitalidade e Lazer	Eventos	Tarde		24		24	
		Noite	30	21	21		72
Totais			240	282	215		737

Observações: Alunos com matrícula no Ensino Técnico	Total
Cursando o Ensino Médio em outra Etec	21
Que fazem o Ensino Médio fora do CPS	111
Que já concluíram o Ensino Médio	605

Etec de Vila Formosa - 185	Município	São Paulo
Rua Bactória, 38 - Vila Formosa	Região de Governo	Grande São Paulo
CEP 03472-100 Tel.: 11 2211-6485 11 2916-9467	Região Administrativa	Grande São Paulo
e185acad@cps.sp.gov.br / www.etecdevilaformosa.com.br		

Servidores Docentes: 41 Servidores Administrativos: 10

Eixo Tecnológico, Curso e quantidade de alunos por série (ensino médio ou integrado) ou módulo (ensino técnico)							
Eixo Tecnológico	Curso	Período	Séries / Módulos				Total
			1.º/1.º	2.º/2.º	3.º/3.º	4.º	
Gestão e Negócios	Administração (Etim)	Integral	40	32	35		107
	Contabilidade	Noite	41	25	25		91
Informação e Comunicação	Informática	Tarde	40		29		69
	Informática (Etim)	Integral	40	40	35		115
Produção Cultural e Design	Comunicação Visual	Noite	40	36	26		102
Totais			201	133	150		484

Observações: Alunos com matrícula no Ensino Técnico	Total
Cursando o Ensino Médio na Unidade	2
Que fazem o Ensino Médio fora do CPS	91
Que já concluíram o Ensino Médio	169

Etec Tereza Aparecida Cardoso Nunes de Oliveira - 186	Município	São Paulo
Avenida Waldemar Tietz, 1.477 - Arthur Alvim	Região de Governo	Grande São Paulo
CEP 03589-001 Tel.: 11 2217-1409 11 2217-1547	Região Administrativa	Grande São Paulo
e186acad@cps.sp.gov.br / www.etecterezanunes.com.br		

Servidores Docentes: 45 Servidores Administrativos: 11

Eixo Tecnológico, Curso e quantidade de alunos por série (ensino médio ou integrado) ou módulo (ensino técnico)							
Eixo Tecnológico	Curso	Período	Séries / Módulos				Total
			1.º/1.º	2.º/2.º	3.º/3.º	4.º	
Controle e Processos Industriais	Automação Industrial	Noite			32		32
	Automação Industrial (Etim)	Integral	40		38		78
	Eletrotécnica	Noite	40	38	39	35	152
	Eletrônica	Noite		29			29
	Eletrônica (Etim)	Integral	40	41	35		116
Gestão e Negócios	Administração (Etim)	Integral	40	40	35		115
	Recursos Humanos	Noite	40	36	35		111
	Secretariado	Noite		38			38
	Secretariado (Etim)	Integral	40	38	39		117
	Serviços Jurídicos	Noite	40				40
Totais			280	260	253	35	828

Observações: Alunos com matrícula no Ensino Técnico	Total
Cursando o Ensino Médio em outra Etec	1
Que fazem o Ensino Médio fora do CPS	55
Que já concluíram o Ensino Médio	346

Etec de Cidade Tiradentes - 199	Município	São Paulo
Rua Igarapé Água Azul, 70 - Cidade Tiradentes	Região de Governo	Grande São Paulo
CEP 08485-310 Tel.: 11 2516-6965 11 2516-6966	Região Administrativa	Grande São Paulo
e199acad@cps.sp.gov.br / www.etectct.com.br		

Servidores Docentes: 70 Servidores Administrativos: 12

Eixo Tecnológico, Curso e quantidade de alunos por série (ensino médio ou integrado) ou módulo (ensino técnico)							
Eixo Tecnológico	Curso	Período	Séries / Módulos				Total
			1.º/1.º	2.º/2.º	3.º/3.º	4.º	
Ambiente e Saúde	Farmácia	Noite	40	41	35		116
	Nutrição e Dietética	Manhã	40	33	34		107
	Nutrição e Dietética (Etim)	Integral	40	39	39		118
Gestão e Negócios	Administração	Tarde	40	35	37		112
		Noite	40	39	41		120
	Administração (Etim)	Integral	40	40	37		117
Produção Industrial	Química	Noite	40	39	35	27	141
	Química (Etim)	Integral	40	42	35		117
Segurança	Segurança do Trabalho	Tarde		25			25
		Noite	40	39	34		113
Totais			360	372	327	27	1.086

Observações: Alunos com matrícula no Ensino Técnico	Total
Cursando o Ensino Médio na Unidade	3
Que fazem o Ensino Médio fora do CPS	300
Que já concluíram o Ensino Médio	431

Etec de Cidade Tiradentes - 199.01 - Etec/Ceu (CEU Alto Alegre)	Município	São Paulo
Rua Bento Guelfi, s/nº - Jardim Laranjeira - Iguatemi	Região de Governo	Grande São Paulo
CEP 08381-001 Tel.: 11 2516-6965 11 2516-6966	Região Administrativa	Grande São Paulo
e199acad@cps.sp.gov.br / www.etcctf.com.br		

Eixo Tecnológico, Curso e quantidade de alunos por série (ensino médio ou integrado) ou módulo (ensino técnico)							
Eixo Tecnológico	Curso	Período	Séries / Módulos				Total
			1.º/1.º	2.º/2.º	3.º/3.º	4.º	
Gestão e Negócios	Administração	Noite	30	29	27		86
	Logística	Noite	30	30	30		90
	Recursos Humanos	Noite	30	30	28		88
Totais			90	89	85		264

Observações: Alunos com matrícula no Ensino Técnico	Total
Que fazem o Ensino Médio fora do CPS	59
Que já concluíram o Ensino Médio	205

Etec Takashi Morita - 200	Município	São Paulo
Avenida Mário Lopes Leão, 1.050 A - Santo Amaro	Região de Governo	Grande São Paulo
CEP 04754-010 Tel.: 11 5521-0636 11 5524-7101	Região Administrativa	Grande São Paulo
e200acad@cps.sp.gov.br / www.etcctm.com.br		

Servidores Docentes: 54 Servidores Administrativos: 12

Eixo Tecnológico, Curso e quantidade de alunos por série (ensino médio ou integrado) ou módulo (ensino técnico)							
Eixo Tecnológico	Curso	Período	Séries / Módulos				Total
			1.º/1.º	2.º/2.º	3.º/3.º	4.º	
Controle e Processos Industriais	Automação Industrial	Noite	41	27	31	31	130
	Automação Industrial (Etim)	Integral	41	34	29		104
	Eletrônica	Noite	41		28		69
	Eletrônica (Etim)	Integral	41	35	35		111
Gestão e Negócios	Administração	Noite	40				40
	Administração (Etim)	Integral	41				41
	Contabilidade	Noite			23		23
	Ensino Médio com Habilitação Profissional de Técnico em Administração	Tarde	40				40
	Logística (Etim)	Integral		37	33		70
Segurança	Segurança do Trabalho	Noite	42	36	32		110
Totais			327	169	211	31	738

Observações: Alunos com matrícula no Ensino Técnico	Total
Cursando o Ensino Médio em outra Etec	1
Que fazem o Ensino Médio fora do CPS	48
Que já concluíram o Ensino Médio	323

Etec Takashi Morita - 200.02 - Etec/Ceu (CEU Alvarenga)	Município	São Paulo
Estrada do Alvarenga, 3.752 - Pedreira	Região de Governo	Grande São Paulo
CEP 04474-340 Tel.: 11 5521-0636 11 5524-7101 11 5524-7104	Região Administrativa	Grande São Paulo
e200acad@cps.sp.gov.br / www.etcctm.com.br		

Eixo Tecnológico, Curso e quantidade de alunos por série (ensino médio ou integrado) ou módulo (ensino técnico)							
Eixo Tecnológico	Curso	Período	Séries / Módulos				Total
			1.º/1.º	2.º/2.º	3.º/3.º	4.º	
Gestão e Negócios	Administração	Noite	33	28	27		88
Totais			33	28	27		88

Observações: Alunos com matrícula no Ensino Técnico	Total
Que fazem o Ensino Médio fora do CPS	14
Que já concluíram o Ensino Médio	74

Etec Takashi Morita - 200.04 - Etec/Ceu (CEU Parelheiros)	Município	São Paulo
Rua José Pedro de Borba, 20 - Parelheiros	Região de Governo	Grande São Paulo
CEP 04890-090 Tel.: 11 5521-0636 11 5524-7101 11 5524-7104	Região Administrativa	Grande São Paulo
e200acad@cps.sp.gov.br / www.etectm.com.br		

Eixo Tecnológico, Curso e quantidade de alunos por série (ensino médio ou integrado) ou módulo (ensino técnico)							
Eixo Tecnológico	Curso	Período	Séries / Módulos				Total
			1.º/1.º	2.º/2.º	3.º/3.º	4.º	
Gestão e Negócios	Administração	Noite	29	33	23		85
Totais			29	33	23		85

Observações: Alunos com matrícula no Ensino Técnico	Total
Que fazem o Ensino Médio fora do CPS	11
Que já concluíram o Ensino Médio	74

Etec de Heliópolis - 205	Município	São Paulo
Estrada das Lágrimas, 2.461 - São João Clímaco	Região de Governo	Grande São Paulo
CEP 04232-000 Tel.: 11 2083-2727	Região Administrativa	Grande São Paulo
e205acad@cps.sp.gov.br / www.etecheliopolis.com.br		

Servidores Docentes: 51 Servidores Administrativos: 8

Eixo Tecnológico, Curso e quantidade de alunos por série (ensino médio ou integrado) ou módulo (ensino técnico)							
Eixo Tecnológico	Curso	Período	Séries / Módulos				Total
			1.º/1.º	2.º/2.º	3.º/3.º	4.º	
Ambiente e Saúde	Nutrição e Dietética	Noite		39	29		68
	Nutrição e Dietética (Etim)	Integral	40	38	35		113
Gestão e Negócios	Administração	Noite	40	29	40		109
Informação e Comunicação	Informática	Noite			18		18
	Informática (Etim)	Integral	40	40	40		120
Infraestrutura	Edificações	Noite	40	36	30		106
	Edificações (EJA)	Noite			11		11
Educação Básica	Ensino Médio	Manhã	80	80	80		240
Totais			240	262	283		785

Observações: Alunos com matrícula no Ensino Técnico	Total
Cursando o Ensino Médio na Unidade	11
Que fazem o Ensino Médio fora do CPS	86
Que já concluíram o Ensino Médio	204

Etec Professor Adhemar Batista Heméritos - 207	Município	São Paulo
Rua Abilene, 16 - Parque Santo Antonio	Região de Governo	Grande São Paulo
CEP 03385-160 Tel.: 11 2301-1058 11 3794-2300	Região Administrativa	Grande São Paulo
e207acad@cps.sp.gov.br / www.etecabh.com.br		

Servidores Docentes: 59 Servidores Administrativos: 9

Eixo Tecnológico, Curso e quantidade de alunos por série (ensino médio ou integrado) ou módulo (ensino técnico)							
Eixo Tecnológico	Curso	Período	Séries / Módulos				Total
			1.º/1.º	2.º/2.º	3.º/3.º	4.º	
Ambiente e Saúde	Farmácia	Tarde	40	37	35		112
		Noite	40	40	35		115
Controle e Processos Industriais	Eletroeletrônica	Noite	40	38	34	31	143
	Eletrônica (Etim)	Integral	40	40	36		116
Gestão e Negócios	Administração	Noite	40	37	30		107
	Administração (Etim)	Integral	40	40	40		120
	Ensino Médio com Qualificação Profissional de Assistente de Recursos Humanos	Manhã	33				33
	Ensino Médio com Qualificação Profissional de Auxiliar Administrativo, de Auxiliar de Finanças e de Auxiliar de Marketing e Comercial	Manhã	40				40
Informação e Comunicação	Informática (Etim)	Integral	39	39	38		116
	Manutenção e Suporte em Informática	Noite	40	36	30		106
Totais			392	307	278	31	1.008

Observações: Alunos com matrícula no Ensino Técnico	Total
Que fazem o Ensino Médio fora do CPS	190
Que já concluíram o Ensino Médio	393

Etec de Tiquatira - 208	Município	São Paulo
Avenida Condessa Elisabeth de Robiano, 5.200 - Penha	Região de Governo	Grande São Paulo
CEP 03704-000 Tel.: 11 2225-2504 11 2093-2021	Região Administrativa	Grande São Paulo
e208acad@cps.sp.gov.br / www.etectiquatira.com.br		

Servidores Docentes: 67 Servidores Administrativos: 8

Eixo Tecnológico, Curso e quantidade de alunos por série (ensino médio ou integrado) ou módulo (ensino técnico)							
Eixo Tecnológico	Curso	Período	Séries / Módulos				Total
			1.º/1.º	2.º/2.º	3.º/3.º	4.º	
Produção Cultural e Design	Comunicação Visual	Tarde	43	36	26		105
		Noite	40	40	27		107
	Comunicação Visual (Etim)	Integral	40	39	40		119
	Modelagem de Vestuário	Tarde	41	32	26		99
		Noite	41	32	34		107
	Modelagem de Vestuário (Etim)	Integral	40	39	33		112
Produção Industrial	Química	Tarde	40	34	33	31	138
		Noite	40	40	37	30	147
	Química (Etim)	Integral	41	40	40		121
Totais			366	332	296	61	1.055

Observações: Alunos com matrícula no Ensino Técnico	Total
Cursando o Ensino Médio em outra Etec	22
Que fazem o Ensino Médio fora do CPS	189
Que já concluíram o Ensino Médio	492

Etec Zona Leste - 211	Município	São Paulo
Avenida Águia de Haia, 2.633 - Cidade AE Carvalho	Região de Governo	Grande São Paulo
CEP 03685-000 Tel.: 11 2045-4000 11 2045-4011 11 2045-4016 11 2045-4002 11 2045-4003	Região Administrativa	Grande São Paulo
e211acad@cps.sp.gov.br / www.eteczonaleste.com.br		

Servidores Docentes: 78 Servidores Administrativos: 15

Eixo Tecnológico, Curso e quantidade de alunos por série (ensino médio ou integrado) ou módulo (ensino técnico)							
Eixo Tecnológico	Curso	Período	Séries / Módulos				Total
			1.º/1.º	2.º/2.º	3.º/3.º	4.º	
Gestão e Negócios	Administração	Manhã	40	34	33		107
		Noite	80	79	71		230
	Administração (Etim)	Integral	80	77	74		231
	Contabilidade	Noite	40	39	25		104
	Logística	Tarde	24				24
		Noite	40	40	35		115
	Logística (Etim)	Integral	39	36	39		114
Serviços Jurídicos	Noite	39	36	34		109	
Informação e Comunicação	Informática	Noite	40	39	31		110
	Informática (Etim)	Integral	40	36	39		115
Totais			462	416	381		1.259

Observações: Alunos com matrícula no Ensino Técnico	Total
Que fazem o Ensino Médio fora do CPS	339
Que já concluíram o Ensino Médio	460

Etec Zona Leste - 211.03 - Ext/Etec (EE Paulo Kobayashi)	Município	São Paulo
Rua Dener, s/nº - Vila Nova União	Região de Governo	Grande São Paulo
CEP 08072-132 Tel.: 11 2045-4000 11 2045-4011	Região Administrativa	Grande São Paulo
e211acad@cps.sp.gov.br / www.eteczonaleste.com.br		

Eixo Tecnológico, Curso e quantidade de alunos por série (ensino médio ou integrado) ou módulo (ensino técnico)							
Eixo Tecnológico	Curso	Período	Séries / Módulos				Total
			1.º/1.º	2.º/2.º	3.º/3.º	4.º	
Gestão e Negócios	Recursos Humanos	Noite	40	23	27		90
Totais			40	23	27		90

Observações: Alunos com matrícula no Ensino Técnico	Total
Que fazem o Ensino Médio fora do CPS	25
Que já concluíram o Ensino Médio	65

Etec Zona Leste - 211.01 - Etec/Ceu (CEU Azul da Cor do Mar)	Município	São Paulo
Rua Ernesto de Souza Cruz, 2.171 - Cidade A E Carvalho	Região de Governo	Grande São Paulo
CEP 08225-380 Tel.: 11 2045-4000 11 2045-4011	Região Administrativa	Grande São Paulo
e211acad@cps.sp.gov.br / www.eteczonaleste.com.br		

Eixo Tecnológico, Curso e quantidade de alunos por série (ensino médio ou integrado) ou módulo (ensino técnico)							
Eixo Tecnológico	Curso	Período	Séries / Módulos				Total
			1.º/1.º	2.º/2.º	3.º/3.º	4.º	
Gestão e Negócios	Recursos Humanos	Noite	30	25	21		76
Totais			30	25	21		76

Observações: Alunos com matrícula no Ensino Técnico	Total
Que fazem o Ensino Médio fora do CPS	20
Que já concluíram o Ensino Médio	56

Etec Zona Leste - 211.02 - Etec/Ceu (CEU Parque São Carlos)	Município	São Paulo
Rua Clarear, 141 - São Miguel Paulista	Região de Governo	Grande São Paulo
CEP 08062-590 Tel.: 11 2045-4000 11 2045-4011	Região Administrativa	Grande São Paulo
e211acad@cps.sp.gov.br / www.eteczonaileste.com.br		

Eixo Tecnológico, Curso e quantidade de alunos por série (ensino médio ou integrado) ou módulo (ensino técnico)							
Eixo Tecnológico	Curso	Período	Séries / Módulos				Total
			1.º/1.º	2.º/2.º	3.º/3.º	4.º	
Gestão e Negócios	Recursos Humanos	Noite	30	27	21		78
Totais			30	27	21		78

Observações: Alunos com matrícula no Ensino Técnico	Total
Que fazem o Ensino Médio fora do CPS	19
Que já concluíram o Ensino Médio	59

Etec Parque Belém - 220	Município	São Paulo
Rua Ulisses Cruz, 85 - Tatuapé	Região de Governo	Grande São Paulo
CEP 03077-000 Tel.: 11 2292-0742 11 2291-9293	Região Administrativa	Grande São Paulo
e220acad@cps.sp.gov.br / www.etecpqbelelem.com.br		

Servidores Docentes: 44 Servidores Administrativos: 6

Eixo Tecnológico, Curso e quantidade de alunos por série (ensino médio ou integrado) ou módulo (ensino técnico)							
Eixo Tecnológico	Curso	Período	Séries / Módulos				Total
			1.º/1.º	2.º/2.º	3.º/3.º	4.º	
Ambiente e Saúde	Nutrição e Dietética	Noite	40	39	28		107
	Nutrição e Dietética (Etim)	Integral	40	40	38		118
Gestão e Negócios	Administração	Noite	40	35	36		111
	Logística	Noite	40	35	33		108
Informação e Comunicação	Informática para Internet	Tarde	40	24			64
	Informática para Internet (Etim)	Integral	40	41	40		121
Produção Industrial	Ensino Médio com Habilitação Profissional de Técnico em Química	Tarde	40				40
	Química	Noite		36	26	33	95
Segurança	Segurança do Trabalho	Noite	40	34	34		108
Turismo, Hospitalidade e Lazer	Eventos	Noite	40		36		76
	Eventos (Etim)	Integral	41	35	36		112
Educação Básica	Ensino Médio	Manhã	40	40	40		120
Totais			441	359	347	33	1.180

Observações: Alunos com matrícula no Ensino Técnico	Total
Cursando o Ensino Médio na Unidade	2
Cursando o Ensino Médio em outra Etec	6
Que fazem o Ensino Médio fora do CPS	173
Que já concluíram o Ensino Médio	488

Etec Jardim Ângela - 221	Município	São Paulo
Estrada da Baronesa, 1.695 - Parque Bologne	Região de Governo	Grande São Paulo
CEP 04919-000 Tel.: 11 5833-0943 11 5833-0861	Região Administrativa	Grande São Paulo
e221acad@cps.sp.gov.br / www.etcjardimangela.com.br		

Servidores Docentes: 42 Servidores Administrativos: 7

Eixo Tecnológico, Curso e quantidade de alunos por série (ensino médio ou integrado) ou módulo (ensino técnico)							
Eixo Tecnológico	Curso	Período	Séries / Módulos				Total
			1.º/1.º	2.º/2.º	3.º/3.º	4.º	
Gestão e Negócios	Administração (Etim)	Integral	80	78	34		192
	Contabilidade	Noite	42	41	32		115
	Contabilidade (Etim)	Integral			40		40
	Recursos Humanos	Noite	41	37	33		111
Informação e Comunicação	Informática	Noite	42	33	34		109
	Informática (Etim)	Integral	80	77	76		233
Segurança	Segurança do Trabalho	Noite	45	43	20		108
Totais			330	309	269		908

Observações: Alunos com matrícula no Ensino Técnico	Total
Que fazem o Ensino Médio fora do CPS	119
Que já concluíram o Ensino Médio	324

Etec Cepam - 223	Município	São Paulo
Avenida Professor Lineu Prestes, 913 - Cidade Universitária Butantã	Região de Governo	Grande São Paulo
CEP 05508-000 Tel.: 11 3324-7200 11 3324-7552	Região Administrativa	Grande São Paulo
e223acad@cps.sp.gov.br / www.etccepam.com.br		

Servidores Docentes: 22 Servidores Administrativos: 7

Eixo Tecnológico, Curso e quantidade de alunos por série (ensino médio ou integrado) ou módulo (ensino técnico)							
Eixo Tecnológico	Curso	Período	Séries / Módulos				Total
			1.º/1.º	2.º/2.º	3.º/3.º	4.º	
Desenvolvimento Educacional e Social	Orientação Comunitária	Noite	40				40
Gestão e Negócios	Ensino Médio com Habilitação Profissional de Técnico em Serviços Jurídicos	Tarde	41				41
	Ensino Médio com Habilitação Profissional de Técnico em Serviços Públicos	Manhã	40				40
	Serviços Jurídicos	Noite	39	37	26		102
	Serviços Públicos	Tarde	40		21		61
		Noite		36	27		63
Totais			200	73	74		347

Observações: Alunos com matrícula no Ensino Técnico	Total
Que fazem o Ensino Médio fora do CPS	29
Que já concluíram o Ensino Médio	237

Etec Abdias do Nascimento - 224	Município	São Paulo
Rua Doutor José Augusto Souza e Silva, s/nº - Jardim Parque Morumbi (Paraisópolis)	Região de Governo	Grande São Paulo
CEP 05712-040 Tel.: 11 3507-7491 11 3501-4994	Região Administrativa	Grande São Paulo
e224acad@cps.sp.gov.br / www.etecabdiasonascimento.com.br		

Servidores Docentes: 35 Servidores Administrativos: 8

Eixo Tecnológico, Curso e quantidade de alunos por série (ensino médio ou integrado) ou módulo (ensino técnico)							
Eixo Tecnológico	Curso	Período	Séries / Módulos				Total
			1.º/1.º	2.º/2.º	3.º/3.º	4.º	
Gestão e Negócios	Administração - EJA	Noite	61	16	7		84
	Administração (Etim)	Integral	40	40	35		115
	Contabilidade	Noite	40		22		62
	Ensino Médio com Habilitação Profissional de Técnico em Recursos Humanos	Manhã	39				39
Informação e Comunicação	Informática	Noite	40		24		64
	Informática (Etim)	Integral	40	37	35		112
Segurança	Segurança do Trabalho	Noite	40	35	27		102
Totais			300	128	150		578

Observações: Alunos com matrícula no Ensino Técnico	Total
Que fazem o Ensino Médio fora do CPS	20
Que já concluíram o Ensino Médio	208

Etec Raposo Tavares - 225	Município	São Paulo
Rua Cachoeira Paraque, 326 - Cohab Raposo Tavares	Região de Governo	Grande São Paulo
CEP 05574-450 Tel.: 11 3782-5529 11 3782-5782	Região Administrativa	Grande São Paulo
e225acad@cps.sp.gov.br / www.etecraposotavares.com.br		

Servidores Docentes: 43 Servidores Administrativos: 7

Eixo Tecnológico, Curso e quantidade de alunos por série (ensino médio ou integrado) ou módulo (ensino técnico)							
Eixo Tecnológico	Curso	Período	Séries / Módulos				Total
			1.º/1.º	2.º/2.º	3.º/3.º	4.º	
Gestão e Negócios	Administração (Etim)	Integral	40	38	38		116
	Logística	Noite	40	33	32		105
	Secretariado	Tarde		16			16
		Noite		31	24		55
Informação e Comunicação	Informática (Etim)	Integral	78	41			119
Produção Industrial	Química	Noite		35	27	20	82
	Química (Etim)	Integral	40	40	36		116
Totais			198	234	157	20	609

Observações: Alunos com matrícula no Ensino Técnico	Total
Que fazem o Ensino Médio fora do CPS	60
Que já concluíram o Ensino Médio	198

Etec Gildo Marçal Bezerra Brandão - 226	Município	São Paulo
Rua Presidente Vargas, s/nº - Vila Caiuba (Perus)	Região de Governo	Grande São Paulo
CEP 05207-000 Tel.: 11 3917-8751 11 3917-8263	Região Administrativa	Grande São Paulo
e226acad@cps.sp.gov.br / www.etecperus.com		

Servidores Docentes: 45 Servidores Administrativos: 6

Eixo Tecnológico, Curso e quantidade de alunos por série (ensino médio ou integrado) ou módulo (ensino técnico)							
Eixo Tecnológico	Curso	Período	Séries / Módulos				Total
			1.º/1.º	2.º/2.º	3.º/3.º	4.º	
Controle e Processos Industriais	Automação Industrial	Noite	40	38	32	36	146
	Automação Industrial (Etim)	Integral	40	38	32		110
	Eletrônica	Noite	40	39	33	26	138
Gestão e Negócios	Administração	Tarde		37			37
		Noite	40	40	39		119
	Administração (Etim)	Integral	80	79	73		232
	Ensino Médio com Habilitação Profissional de Técnico em Administração	Manhã	40				40
	Logística	Noite	40	43	35		118
Totais			320	314	244	62	940

Observações: Alunos com matrícula no Ensino Técnico	Total
Cursando o Ensino Médio na Unidade	2
Que fazem o Ensino Médio fora do CPS	158
Que já concluíram o Ensino Médio	398

Etec São Mateus - 227	Município	São Paulo
Rua Soledade de Minas, 87 - Jardim São Cristóvão	Região de Governo	Grande São Paulo
CEP 03930-070 Tel.: 11 2721-5111 11 2721-5536	Região Administrativa	Grande São Paulo
e227acad@cps.sp.gov.br / www.etecsaomateus.com.br		

Servidores Docentes: 28 Servidores Administrativos: 8

Eixo Tecnológico, Curso e quantidade de alunos por série (ensino médio ou integrado) ou módulo (ensino técnico)							
Eixo Tecnológico	Curso	Período	Séries / Módulos				Total
			1.º/1.º	2.º/2.º	3.º/3.º	4.º	
Ambiente e Saúde	Nutrição e Dietética	Noite	40	35	33		108
	Nutrição e Dietética (Etim)	Integral	40	40	40		120
Controle e Processos Industriais	Eletrônica	Noite	40		33		73
Gestão e Negócios	Administração	Noite	40	40	30		110
	Administração (Etim)	Integral	40	40	40		120
Informação e Comunicação	Informática para Internet (Etim)	Integral	40	40	39		119
Segurança	Segurança do Trabalho	Noite	40	39	26		105
	Segurança do Trabalho (Etim)	Integral	40	40	40		120
Totais			320	274	281		875

Observações: Alunos com matrícula no Ensino Técnico	Total
Cursando o Ensino Médio em outra Etec	1
Que fazem o Ensino Médio fora do CPS	70
Que já concluíram o Ensino Médio	325

Etec Jaraguá - 228	Município	São Paulo
Avenida Jairo de Almeida Machado, 401 - Jaraguá	Região de Governo	Grande São Paulo
CEP 02998-060 Tel.: 11 3941-7242 11 3941-8319	Região Administrativa	Grande São Paulo
e228acad@cps.sp.gov.br / www.etecjaraguua.com		

Servidores Docentes: 53 Servidores Administrativos: 8

Eixo Tecnológico, Curso e quantidade de alunos por série (ensino médio ou integrado) ou módulo (ensino técnico)							
Eixo Tecnológico	Curso	Período	Séries / Módulos				Total
			1.º/1.º	2.º/2.º	3.º/3.º	4.º	
Controle e Processos Industriais	Eletrotécnica	Noite	40	36	33	26	135
	Eletrotécnica (Etim)	Integral	40	41	38		119
Gestão e Negócios	Administração	Tarde	40	35	32		107
		Noite	40	37	36		113
	Logística	Noite	40	37	32		109
	Logística (Etim)	Integral	40	38	38		116
Informação e Comunicação	Informática	Tarde	80	28	28		136
	Informática para Internet	Noite	40	24	24		88
Educação Básica	Ensino Médio	Manhã	40	40	41		121
Totais			400	316	302	26	1.044

Observações: Alunos com matrícula no Ensino Técnico	Total
Cursando o Ensino Médio na Unidade	27
Que fazem o Ensino Médio fora do CPS	213
Que já concluíram o Ensino Médio	448

Etec Paulistano - 229	Município	São Paulo
Avenida Elísio Teixeira Leite, 3.611 - Jardim Paulistano	Região de Governo	Grande São Paulo
CEP 02810-000 Tel.: 11 3979-1120 11 3979-1061	Região Administrativa	Grande São Paulo
e229acad@cps.sp.gov.br / www.etecpaulistano.com.br		

Servidores Docentes: 31 Servidores Administrativos: 10

Eixo Tecnológico, Curso e quantidade de alunos por série (ensino médio ou integrado) ou módulo (ensino técnico)							
Eixo Tecnológico	Curso	Período	Séries / Módulos				Total
			1.º/1.º	2.º/2.º	3.º/3.º	4.º	
Ambiente e Saúde	Meio Ambiente (Etim)	Integral	40	34	34		108
Gestão e Negócios	Administração	Noite	40	36	34		110
Informação e Comunicação	Informática	Noite	40	32	31		103
	Informática (Etim)	Integral	40	38	40		118
Produção Industrial	Química	Noite	42	40	31	23	136
Totais			202	180	170	23	575

Observações: Alunos com matrícula no Ensino Técnico	Total
Cursando o Ensino Médio em outra Etec	2
Que fazem o Ensino Médio fora do CPS	50
Que já concluíram o Ensino Médio	297

Etec Uirapuru - 230	Município	São Paulo
Rua Nazir Miguel, 779 - Jardim João XXIII	Região de Governo	Grande São Paulo
CEP 05570-030 Tel.: 11 3782-5376 11 3782-4837	Região Administrativa	Grande São Paulo
e230acad@cps.sp.gov.br / www.etecuirapuru.com.br		

Servidores Docentes: 54 Servidores Administrativos: 6

Eixo Tecnológico, Curso e quantidade de alunos por série (ensino médio ou integrado) ou módulo (ensino técnico)							
Eixo Tecnológico	Curso	Período	Séries / Módulos				Total
			1.º/1.º	2.º/2.º	3.º/3.º	4.º	
Ambiente e Saúde	Enfermagem	Manhã	39	36	38		113
	Nutrição e Dietética	Noite	40	28	25		93
	Nutrição e Dietética (Etim)	Integral	40	37	37		114
Gestão e Negócios	Administração (Etim)	Integral	40	39	33		112
Informação e Comunicação	Informática	Noite	40	33	36		109
	Informática (Etim)	Integral	40	40	40		120
Segurança	Segurança do Trabalho	Noite	40	31	25		96
Turismo, Hospitalidade e Lazer	Cozinha	Noite	40	32	31		103
Totais			319	276	265		860

Observações: Alunos com matrícula no Ensino Técnico	Total
Que fazem o Ensino Médio fora do CPS	71
Que já concluíram o Ensino Médio	443

Etec Irmã Agostina - 238	Município	São Paulo
Avenida Feliciano Correa, s/nº - Jardim Satélite - Capela do Socorro	Região de Governo	Grande São Paulo
CEP 04815-240 Tel.:11 5667-3971 11 5667-3973	Região Administrativa	Grande São Paulo
e238acad@cps.sp.gov.br / www.etecia.com.br		

Servidores Docentes: 46 Servidores Administrativos: 9

Eixo Tecnológico, Curso e quantidade de alunos por série (ensino médio ou integrado) ou módulo (ensino técnico)							
Eixo Tecnológico	Curso	Período	Séries / Módulos				Total
			1.º/1.º	2.º/2.º	3.º/3.º	4.º	
Ambiente e Saúde	Nutrição e Dietética	Noite	40	41	32		113
	Nutrição e Dietética (Etim)	Integral	40	38	38		116
Gestão e Negócios	Administração	Noite	40	41	36		117
	Administração (Etim)	Integral	40	40	40		120
Informação e Comunicação	Informática	Noite	40	34	31		105
Produção Industrial	Química	Noite	40	37	40	21	138
	Química (Etim)	Integral	40	40	38		118
Totais			280	271	255	21	827

Observações: Alunos com matrícula no Ensino Técnico	Total
Que fazem o Ensino Médio fora do CPS	198
Que já concluíram o Ensino Médio	275

Etec Mandaqui - 247	Município	São Paulo
Rua Dr. Luís Lustosa da Silva, 303 - Mandaqui	Região de Governo	Grande São Paulo
CEP 02406-040 Tel.: 11 2973-8755 11 2283-6603	Região Administrativa	Grande São Paulo
e247acad@cps.sp.gov.br / www.direcaomandaqui.wix.com/etecmandaqui		

Servidores Docentes: 57 Servidores Administrativos: 8

Eixo Tecnológico, Curso e quantidade de alunos por série (ensino médio ou integrado) ou módulo (ensino técnico)							
Eixo Tecnológico	Curso	Período	Séries / Módulos				Total
			1.º/1.º	2.º/2.º	3.º/3.º	4.º	
Ambiente e Saúde	Enfermagem	Manhã	40	29	33	24	126
	Nutrição e Dietética	Tarde	40		36		76
		Noite	40	38	34		112
	Nutrição e Dietética (Etim)	Integral	40	39	36		115
Gestão e Negócios	Administração (Etim)	Integral	40	40	39		119
Infraestrutura	Edificações	Noite	40	40	34		114
	Edificações (Etim)	Integral	40	37	37		114
Totais			280	223	249	24	776

Observações: Alunos com matrícula no Ensino Técnico	Total
Cursando o Ensino Médio em outra Etec	9
Que fazem o Ensino Médio fora do CPS	69
Que já concluíram o Ensino Médio	350

Etec Jornalista Roberto Marinho - 253	Município	São Paulo
Avenida Chucrí Zaidan, 40 - Brooklin Paulista	Região de Governo	Grande São Paulo
CEP 04583-110 Tel.:11 5103-2085	Região Administrativa	Grande São Paulo
e253acad@cps.sp.gov.br / www.etecjrm.com.br		

Servidores Docentes: 20 Servidores Administrativos: 6

Eixo Tecnológico, Curso e quantidade de alunos por série (ensino médio ou integrado) ou módulo (ensino técnico)							
Eixo Tecnológico	Curso	Período	Séries / Módulos				Total
			1.º/1.º	2.º/2.º	3.º/3.º	4.º	
Produção Cultural e Design	Multimídia	Tarde		31	24		55
		Noite	40	35	23		98
	Produção de Áudio e Vídeo	Tarde	40		22	23	85
		Noite	40	32	40	31	143
Totais			120	98	109	54	381

Observações: Alunos com matrícula no Ensino Técnico	Total
Cursando o Ensino Médio em outra Etec	17
Que fazem o Ensino Médio fora do CPS	53
Que já concluíram o Ensino Médio	311

Etec Professora Doutora Doroti Quiomi Kanashiro Toyohara - 254	Município	São Paulo
Rua Ambrásia do México, s/nº - Pirituba	Região de Governo	Grande São Paulo
CEP 02945-040 Tel.: 11 3972-0339 11 3972-0199	Região Administrativa	Grande São Paulo
e254acad@cps.sp.gov.br / www.etecpirituba.com.br		

Servidores Docentes: 40 Servidores Administrativos: 8

Eixo Tecnológico, Curso e quantidade de alunos por série (ensino médio ou integrado) ou módulo (ensino técnico)							
Eixo Tecnológico	Curso	Período	Séries / Módulos				Total
			1.º/1.º	2.º/2.º	3.º/3.º	4.º	
Controle e Processos Industriais	Eletroeletrônica	Noite	39	37	19	22	117
	Eletroeletrônica (Etim)	Integral	40	33	33		106
Gestão e Negócios	Administração	Noite	40		28		68
	Contabilidade	Noite		35			35
	Ensino Médio com Habilitação Profissional de Técnico em Administração	Tarde	40				40
Segurança	Segurança do Trabalho	Noite	40	28	36		104
	Segurança do Trabalho (Etim)	Integral	41	40	39		120
Turismo, Hospitalidade e Lazer	Eventos (Etim)	Integral	39	28	34		101
Educação Básica	Ensino Médio	Manhã			40		40
Totais			279	201	229	22	731

Observações: Alunos com matrícula no Ensino Técnico	Total
Cursando o Ensino Médio na Unidade	1
Cursando o Ensino Médio em outra Etec	6
Que fazem o Ensino Médio fora do CPS	15
Que já concluíram o Ensino Médio	302

Etec Santa Ifigênia - 260	Município	São Paulo
Rua General Couto de Magalhães, 90 - Santa Ifigênia	Região de Governo	Grande São Paulo
CEP 01212-030 Tel.: 11 3221-3984 11 3221-5296	Região Administrativa	Grande São Paulo
e260acad@cps.sp.gov.br / www.etecsantafigenia.com.br		

Servidores Docentes: 22 Servidores Administrativos: 7

Eixo Tecnológico, Curso e quantidade de alunos por série (ensino médio ou integrado) ou módulo (ensino técnico)							
Eixo Tecnológico	Curso	Período	Séries / Módulos				Total
			1.º/1.º	2.º/2.º	3.º/3.º	4.º	
Ambiente e Saúde	Ensino Médio com Habilitação Profissional de Técnico em Nutrição e Dietética	Manhã	40				40
	Nutrição e Dietética	Noite	40	28			68
	Nutrição e Dietética (Etim)	Integral		38	38		76
Turismo, Hospitalidade e Lazer	Cozinha	Tarde			17		17
		Noite	40	38	21		99
	Cozinha - EJA	Noite	40	20	4		64
	Ensino Médio com Habilitação Profissional de Técnico em Cozinha	Manhã	40				40
	Ensino Médio com Habilitação Profissional de Técnico em Hospedagem	Manhã	40				40
	Eventos	Noite	40	19	28		87
	Hospedagem (Etim)	Integral		30	36		66
Totais			280	173	144		597

Observações: Alunos com matrícula no Ensino Técnico	Total
Cursando o Ensino Médio em outra Etec	2
Que fazem o Ensino Médio fora do CPS	12
Que já concluíram o Ensino Médio	257

Etec de Esportes Curt Walter Otto Baumgart - 267	Município	São Paulo
Rua Paulo Lonzani, s/nº - Parque Novo Mundo	Região de Governo	Grande São Paulo
CEP 02180-021 Tel.: 11 2631-6584 11 2631-6596	Região Administrativa	Grande São Paulo
e267acad@cps.sp.gov.br / www.etecdesportes.com.br		

Servidores Docentes: 7 Servidores Administrativos: 6

Eixo Tecnológico, Curso e quantidade de alunos por série (ensino médio ou integrado) ou módulo (ensino técnico)							
Eixo Tecnológico	Curso	Período	Séries / Módulos				Total
			1.º/1.º	2.º/2.º	3.º/3.º	4.º	
Turismo, Hospitalidade e Lazer	Organização Esportiva	Manhã	40	40	25		105
		Tarde	40	32	27		99
Totais			80	72	52		204

Observações: Alunos com matrícula no Ensino Técnico	Total
Cursando o Ensino Médio em outra Etec	3
Que fazem o Ensino Médio fora do CPS	75
Que já concluíram o Ensino Médio	126

Etec Sebrae - 273	Município	São Paulo
Alameda Nothmann, 598 - Campos Elíseos	Região de Governo	Grande São Paulo
CEP 01216-000 Tel.: 11 3224-0889	Região Administrativa	Grande São Paulo
e273acad@cps.sp.gov.br / www.etecsebrae.com		

Servidores Docentes: 5 Servidores Administrativos: 4

Eixo Tecnológico, Curso e quantidade de alunos por série (ensino médio ou integrado) ou módulo (ensino técnico)							
Eixo Tecnológico	Curso	Período	Séries / Módulos				Total
			1.º/1.º	2.º/2.º	3.º/3.º	4.º	
Gestão e Negócios	Administração (Etim)	Integral		36	34		70
	Marketing (Etim)	Integral		38	34		72
Totais				74	68		142

Etec Itaquera II - 285	Município	São Paulo
Avenida Miguel Ignácio Curi, s/n - Vila Carmosina	Região de Governo	Grande São Paulo
CEP 08595-005 Tel.: 11 2217-1409	Região Administrativa	Grande São Paulo
e285acad@cps.sp.gov.br		

Servidores Docentes: 25 Servidores Administrativos: 9

Eixo Tecnológico, Curso e quantidade de alunos por série (ensino médio ou integrado) ou módulo (ensino técnico)							
Eixo Tecnológico	Curso	Período	Séries / Módulos				Total
			1.º/1.º	2.º/2.º	3.º/3.º	4.º	
Gestão e Negócios	Transações Imobiliárias	Noite	40	40	31		111
Infraestrutura	Desenho de Construção Civil	Noite	39	40	31		110
		Tarde		37			37
	Edificações	Noite	40	37	33		110
		Integral	80	78	80		238
Produção Cultural e Design	Design de Interiores (Etim)	Integral	40	39			79
Totais			239	271	175		685

Observações: Alunos com matrícula no Ensino Técnico	Total
Cursando o Ensino Médio em outra Etec	9
Que fazem o Ensino Médio fora do CPS	132
Que já concluíram o Ensino Médio	227

Etec Gustavo Teixeira - 236	Município	São Pedro
Rua Manoel Estevan Dias, 351 - Jardim Holiday	Região de Governo	Piracicaba
CEP 13520-000 Tel.: 19 3481-5132 19 3481-1550	Região Administrativa	Metropolitana de Campinas
e236acad@cps.sp.gov.br / www.etecsaopedro.com.br		

Servidores Docentes: 27 Servidores Administrativos: 5

Eixo Tecnológico, Curso e quantidade de alunos por série (ensino médio ou integrado) ou módulo (ensino técnico)							
Eixo Tecnológico	Curso	Período	Séries / Módulos				Total
			1.º/1.º	2.º/2.º	3.º/3.º	4.º	
Gestão e Negócios	Administração	Noite		26			26
	Administração (Etim)	Integral	35	29	35		99
	Contabilidade	Noite		21			21
	Recursos Humanos	Noite	36		29		65
	Serviços Jurídicos	Noite	40				40
Educação Básica	Ensino Médio	Manhã	70	66	72		208
Totais			181	142	136		459

Observações: Alunos com matrícula no Ensino Técnico	Total
Cursando o Ensino Médio na Unidade	30
Que fazem o Ensino Médio fora do CPS	38
Que já concluíram o Ensino Médio	84

Etec de São Roque - 116	Município	São Roque
Rua Vinte e Dois de Abril, 35 - Jardim Renê	Região de Governo	Sorocaba
CEP 18135-000 Tel.: 11 4712-3858 11 4784-3220	Região Administrativa	Sorocaba
e116acad@cps.sp.gov.br / www.etecsr.com.br		

Servidores Docentes: 44 Servidores Administrativos: 7

Eixo Tecnológico, Curso e quantidade de alunos por série (ensino médio ou integrado) ou módulo (ensino técnico)							
Eixo Tecnológico	Curso	Período	Séries / Módulos				Total
			1.º/1.º	2.º/2.º	3.º/3.º	4.º	
Ambiente e Saúde	Enfermagem	Tarde	30	28	31	22	111
Gestão e Negócios	Administração	Noite		35			35
	Administração (Etim)	Integral	40				40
	Contabilidade	Noite	40				40
Informação e Comunicação	Informática	Noite	40	33			73
	Informática (Etim)	Integral	40		36		76
Turismo, Hospitalidade e Lazer	Eventos	Noite			25		25
	Lazer (Etim)	Integral		40			40
	Turismo Receptivo	Noite	40				40
Totais			230	136	92	22	480

Observações: Alunos com matrícula no Ensino Técnico	Total
Que fazem o Ensino Médio fora do CPS	115
Que já concluíram o Ensino Médio	209

Etec de São Sebastião - 188	Município	São Sebastião
Rua Ítalo Nascimento, 366 - Porto Grande	Região de Governo	Caraguatatuba
CEP 11600-000 Tel.:12 3892-1424 12 3892-2577	Região Administrativa	São José dos Campos
e188acad@cps.sp.gov.br / www.etecss.com.br		

Servidores Docentes: 46 Servidores Administrativos: 6

Eixo Tecnológico, Curso e quantidade de alunos por série (ensino médio ou integrado) ou módulo (ensino técnico)							
Eixo Tecnológico	Curso	Período	Séries / Módulos				Total
			1.º/1.º	2.º/2.º	3.º/3.º	4.º	
Ambiente e Saúde	Meio Ambiente	Noite			22		22
Gestão e Negócios	Administração (Etim)	Integral	40	40	38		118
	Marketing (Etim)	Integral	40	40	36		116
	Secretariado	Noite		28			28
Infraestrutura	Portos	Noite			24		24
Turismo, Hospitalidade e Lazer	Eventos	Noite		25			25
Totais			80	133	120		333

Observações: Alunos com matrícula no Ensino Técnico	Total
Que fazem o Ensino Médio fora do CPS	19
Que já concluíram o Ensino Médio	80

Etec de São Sebastião - 188.4 - Cd_Cps (Vila Sahy)	Município	São Sebastião
Rua Marginal, 44 - Vila Sahy	Região de Governo	Caraguatatuba
CEP 11600-000 Tel.:12 3892-1424 12 3892-2577	Região Administrativa	São José dos Campos
e188acad@cps.sp.gov.br / www.etecss.com.br		

Eixo Tecnológico, Curso e quantidade de alunos por série (ensino médio ou integrado) ou módulo (ensino técnico)							
Eixo Tecnológico	Curso	Período	Séries / Módulos				Total
			1.º/1.º	2.º/2.º	3.º/3.º	4.º	
Gestão e Negócios	Administração	Noite	30				30
Turismo, Hospitalidade e Lazer	Cozinha	Noite		25			25
	Eventos (Etim)	Integral	30				30
Totais			60	25			85

Observações: Alunos com matrícula no Ensino Técnico	Total
Que fazem o Ensino Médio fora do CPS	20
Que já concluíram o Ensino Médio	35

Etec Professor Rodolpho José Del Guerra - 150.3 - Cd_Cps (São Sebastião da Grama)	Município	São Sebastião da Grama
Rua Thomaz de Mesquita, 26 - Centro	Região de Governo	São João da Boa Vista
CEP 13790-000 Tel.:19 3681-2389 19 3681-4357	Região Administrativa	Metropolitana de Campinas
e150acad@cps.sp.gov.br / www.etecriopardo.com.br		

Eixo Tecnológico, Curso e quantidade de alunos por série (ensino médio ou integrado) ou módulo (ensino técnico)							
Eixo Tecnológico	Curso	Período	Séries / Módulos				Total
			1.º/1.º	2.º/2.º	3.º/3.º	4.º	
Gestão e Negócios	Administração	Noite	35				35
Totais			35				35

Observações: Alunos com matrícula no Ensino Técnico	Total
Cursando o Ensino Médio em outra Etec	2
Que fazem o Ensino Médio fora do CPS	10
Que já concluíram o Ensino Médio	23

Etec Professor Francisco dos Santos - 057	Município	São Simão
Rodovia Conde Francisco Matarazzo Júnior, Km 127 - Caixa Postal 45	Região de Governo	Ribeirão Preto
CEP 14200-000 Tel.: 16 3984-1415 16 3984-1752	Região Administrativa	Ribeirão Preto
e057acad@cps.sp.gov.br		

Servidores Docentes: 31 Servidores Administrativos: 12

Eixo Tecnológico, Curso e quantidade de alunos por série (ensino médio ou integrado) ou módulo (ensino técnico)							
Eixo Tecnológico	Curso	Período	Séries / Módulos				Total
			1.º/1.º	2.º/2.º	3.º/3.º	4.º	
Gestão e Negócios	Administração	Noite	40	33			73
	Serviços Jurídicos	Noite			36		36
Informação e Comunicação	Redes de Computadores	Noite			31		31
Recursos Naturais	Agronegócio	Noite			40		40
	Agropecuária (Etim)	Integral	80	70	64		214
Segurança	Segurança do Trabalho	Noite	40	38			78
Totais			160	141	171		472

Observações: Alunos com matrícula no Ensino Técnico	Total
Cursando o Ensino Médio na Unidade	45
Cursando o Ensino Médio em outra Etec	3
Que fazem o Ensino Médio fora do CPS	68
Que já concluíram o Ensino Médio	142

Etec Doutora Ruth Cardoso - 194	Município	São Vicente
Praça Coronel Lopes, 387 - Centro	Região de Governo	Baixada Santista
CEP 11310-020 Tel.: 13 3467-2955 13 3467-7153	Região Administrativa	Baixada Santista
e194acad@cps.sp.gov.br / www.etecsv.com.br		

Servidores Docentes: 59 Servidores Administrativos: 10

Eixo Tecnológico, Curso e quantidade de alunos por série (ensino médio ou integrado) ou módulo (ensino técnico)							
Eixo Tecnológico	Curso	Período	Séries / Módulos				Total
			1.º/1.º	2.º/2.º	3.º/3.º	4.º	
Ambiente e Saúde	Enfermagem	Manhã	40	33			73
		Tarde			40	34	74
Informação e Comunicação	Informática	Tarde	40	34	39		113
		Noite	40	34	21		95
Infraestrutura	Edificações	Tarde	40	35	33		108
		Noite	40	40	39		119
Educação Básica	Ensino Médio	Manhã	80	80	81		241
Totais			280	256	253	34	823

Observações: Alunos com matrícula no Ensino Técnico	Total
Cursando o Ensino Médio na Unidade	47
Cursando o Ensino Médio em outra Etec	5
Que fazem o Ensino Médio fora do CPS	127
Que já concluíram o Ensino Médio	403

Etec Doutora Ruth Cardoso - 194.02 - Ext/Etec (EE Prof.ª Zulmira de Almeida Lambert)	Município	São Vicente
Rua Campos - Jardim Independência	Região de Governo	Baixada Santista
CEP 11380-560 Tel.: 13 3467-7153 13 3467-2955	Região Administrativa	Baixada Santista
e194acad@cps.sp.gov.br / www.efecsv.com.br		

Eixo Tecnológico, Curso e quantidade de alunos por série (ensino médio ou integrado) ou módulo (ensino técnico)							
Eixo Tecnológico	Curso	Período	Séries / Módulos				Total
			1.º/1.º	2.º/2.º	3.º/3.º	4.º	
Gestão e Negócios	Administração	Noite	40	40	40		120
	Logística	Noite	40	36	28		104
Totais			80	76	68		224

Obs.: As turmas foram migradas da Ext/Etec 194.01 - EE Enio Vilas Boas

Observações: Alunos com matrícula no Ensino Técnico	Total
Cursando o Ensino Médio na Unidade	6
Que fazem o Ensino Médio fora do CPS	43
Que já concluíram o Ensino Médio	175

Etec Ângelo Cavalheiro - 214	Município	Serrana
Rua José Córreia Filho, 750 - Jardim Boa Vista	Região de Governo	Ribeirão Preto
CEP 14150-000 Tel.: 16 3987-4964 16 3987-5501	Região Administrativa	Ribeirão Preto
e214acad@cps.sp.gov.br / etecangelocavalheiro.webnode.com.br		

Servidores Docentes: 31 Servidores Administrativos: 7

Eixo Tecnológico, Curso e quantidade de alunos por série (ensino médio ou integrado) ou módulo (ensino técnico)							
Eixo Tecnológico	Curso	Período	Séries / Módulos				Total
			1.º/1.º	2.º/2.º	3.º/3.º	4.º	
Gestão e Negócios	Administração	Noite		40	34		74
	Administração (Etim)	Integral	80	80	71		231
	Recursos Humanos	Noite	40				40
Produção Industrial	Química	Noite	40		28		68
Totais			160	120	133		413

Observações: Alunos com matrícula no Ensino Técnico	Total
Que fazem o Ensino Médio fora do CPS	62
Que já concluíram o Ensino Médio	120

Etec José Martimiano da Silva - 074.02 - Ext/Etec (EE Winston Churchill)	Município	Sertãozinho
Rua Antônio Malaquias Pedrosa, 1.430 - Centro	Região de Governo	Ribeirão Preto
CEP 14160-800 Tel.: 16 3610-8374 16 3610-5544	Região Administrativa	Ribeirão Preto
e074acad@cps.sp.gov.br / www.industrialrp.com.br		

Eixo Tecnológico, Curso e quantidade de alunos por série (ensino médio ou integrado) ou módulo (ensino técnico)							
Eixo Tecnológico	Curso	Período	Séries / Módulos				Total
			1.º/1.º	2.º/2.º	3.º/3.º	4.º	
Gestão e Negócios	Administração	Noite	40	35	31		106
	Administração (Etim)**	Integral	40	33	33		106
	Logística	Noite		29			29
	Recursos Humanos	Noite	40	37	31		108
Totais			120	134	95		349

(**) Ensinos Médio e Técnico na escola da Secretaria de Educação e certificados pelo Centro Paula Souza.

Observações: Alunos com matrícula no Ensino Técnico	Total
Que fazem o Ensino Médio fora do CPS	70
Que já concluíram o Ensino Médio	173

Etec de Registro - 239.4 - Cd_Cps (Sete Barras)	Município	Sete Barras
Rua Direitos Humanos, 308 - Jardim Nossa Senhora Aparecida	Região de Governo	Registro
CEP 11910-000 Tel.:13 3822-2897	Região Administrativa	Registro
e239acad@cps.sp.gov.br / www.etecregistro.edu.br		

Eixo Tecnológico, Curso e quantidade de alunos por série (ensino médio ou integrado) ou módulo (ensino técnico)							
Eixo Tecnológico	Curso	Período	Séries / Módulos				Total
			1.º/1.º	2.º/2.º	3.º/3.º	4.º	
Gestão e Negócios	Administração	Noite	40				40
Totais			40				40

Observações: Alunos com matrícula no Ensino Técnico	Total
Que fazem o Ensino Médio fora do CPS	24
Que já concluíram o Ensino Médio	16

Etec Professor José Carlos Seno Junior - 232.3 - Cd_Cps (Severínia)	Município	Severínia
Rua Capitão Augusto de Almeida, 274 - Centro	Região de Governo	Barretos
CEP 14735-000 Tel.:17 3279-9400 17 3279-9403	Região Administrativa	Barretos
e232acad@cps.sp.gov.br / www.etecolimpia.com.br		

Eixo Tecnológico, Curso e quantidade de alunos por série (ensino médio ou integrado) ou módulo (ensino técnico)							
Eixo Tecnológico	Curso	Período	Séries / Módulos				Total
			1.º/1.º	2.º/2.º	3.º/3.º	4.º	
Informação e Comunicação	Informática	Noite			24		24
Totais					24		24

Observações: Alunos com matrícula no Ensino Técnico	Total
Cursando o Ensino Médio na Unidade	2
Que fazem o Ensino Médio fora do CPS	10
Que já concluíram o Ensino Médio	12

Etec Professor Marcos Uchôas dos Santos Penchel - 044.2 - Cd_Cps (Silveiras)	Município	Silveiras
Avenida Governador Carvalho Pinto, 448 - Centro	Região de Governo	Cruzeiro
CEP 12690-000 Tel.: 12 3101-2816	Região Administrativa	São José dos Campos
e044acad@cps.sp.gov.br / www.etecmarcosuchoas.com.br		

Eixo Tecnológico, Curso e quantidade de alunos por série (ensino médio ou integrado) ou módulo (ensino técnico)							
Eixo Tecnológico	Curso	Período	Séries / Módulos				Total
			1.º/1.º	2.º/2.º	3.º/3.º	4.º	
Gestão e Negócios	Recursos Humanos	Noite			34		34
Totais					34		34

Observações: Alunos com matrícula no Ensino Técnico	Total
Que fazem o Ensino Médio fora do CPS	14
Que já concluíram o Ensino Médio	20

Etec Fernando Prestes - 016	Município	Sorocaba
Rua Natal, 340 - Jardim Paulistano	Região de Governo	Sorocaba
CEP 18040-810 Tel.: 15 3221-9677 15 3221-2044 15 3221-2088 15 3202-1563	Região Administrativa	Sorocaba
e016acad@cps.sp.gov.br / www.etefernandoprestes.com.br		

Servidores Docentes: 94 Servidores Administrativos: 29

Eixo Tecnológico, Curso e quantidade de alunos por série (ensino médio ou integrado) ou módulo (ensino técnico)							
Eixo Tecnológico	Curso	Período	Séries / Módulos				Total
			1.º/1.º	2.º/2.º	3.º/3.º	4.º	
Gestão e Negócios	Administração	Tarde	40	38	39		117
		Noite	40	41	29		110
	Contabilidade	Noite	40	36	29		105
	Finanças	Tarde		38			38
	Logística	Manhã	40	31	27		98
		Tarde	30				30
Secretariado	Noite		38			38	
Informação e Comunicação	Informática	Noite	40	39	30		109
	Informática (Etim)	Integral	40	41	41		122
	Informática para Internet (Etim)	Integral	40	38	38		116
Infraestrutura	Edificações	Noite	40	38	32		110
	Edificações (Etim)	Integral	40	36	37		113
Produção Cultural e Design	Design de Interiores	Noite	40	39	30		109
Segurança	Segurança do Trabalho	Noite	40	39	36		115
Turismo, Hospitalidade e Lazer	Agenciamento de Viagem	Tarde	40		32		72
	Eventos	Noite	40		32		72
	Eventos (Etim)	Integral	40	36	32		108
Educação Básica	Ensino Médio	Manhã	40	38	41		119
Totais			630	566	505		1.701

Observações: Alunos com matrícula no Ensino Técnico	Total
Cursando o Ensino Médio na Unidade	12
Que fazem o Ensino Médio fora do CPS	480
Que já concluíram o Ensino Médio	631

Etec Fernando Prestes - 016.01 - Ext/Etec (EE Prof. Joaquim Izidoro Martins)	Município	Sorocaba
Rua Dolores Bruno, 432	Região de Governo	Sorocaba
CEP 18065-400 Tel.: 15 3221-9677 15 3221-2044	Região Administrativa	Sorocaba
e016acad@cps.sp.gov.br / www.etefernandoprestes.com.br		

Eixo Tecnológico, Curso e quantidade de alunos por série (ensino médio ou integrado) ou módulo (ensino técnico)							
Eixo Tecnológico	Curso	Período	Séries / Módulos				Total
			1.º/1.º	2.º/2.º	3.º/3.º	4.º	
Gestão e Negócios	Administração	Noite	40	39	39		118
	Administração (Etim)**	Integral	40	39	35		114
	Logística	Noite	40	37	31		108
Informação e Comunicação	Informática	Noite	40		26		66
Totais			160	115	131		406

(**) Ensinos Médio e Técnico na escola da Secretaria de Educação e certificados pelo Centro Paula Souza.

Observações: Alunos com matrícula no Ensino Técnico	Total
Que fazem o Ensino Médio fora do CPS	107
Que já concluíram o Ensino Médio	185

Etec Rubens de Faria e Souza - 017	Município	Sorocaba
Avenida Comendador Pereira Inácio, 190 - Lageado	Região de Governo	Sorocaba
CEP 18030-005 Tel.: 15 3233-1314 15 3233-1316 15 3233-2481	Região Administrativa	Sorocaba
e017acad@cps.sp.gov.br / www.eterfs.com.br		

Servidores Docentes: 105 Servidores Administrativos: 30

Eixo Tecnológico, Curso e quantidade de alunos por série (ensino médio ou integrado) ou módulo (ensino técnico)							
Eixo Tecnológico	Curso	Período	Séries / Módulos				Total
			1.º/1.º	2.º/2.º	3.º/3.º	4.º	
Ambiente e Saúde	Enfermagem	Tarde	30	24	27	30	111
	Nutrição e Dietética	Tarde	40	40			80
		Noite	40		60		100
Controle e Processos Industriais	Eletrotécnica	Noite	40		40	26	106
	Eletrônica	Noite	40		38	35	113
	Eletrônica (Etim)	Integral	40	39	38		117
	Mecatrônica	Tarde	40	33	39		112
		Noite	40				40
	Mecatrônica (Etim)	Integral	40	35	37		112
	Mecânica	Noite	80	41	70	63	254
	Mecânica (Etim)	Integral	41	33	33		107
Produção Alimentícia	Alimentos	Noite	40	37			77
	Alimentos (Etim)	Integral	40	38	35		113
Produção Industrial	Química	Tarde	40		40		80
		Noite		39			39
Educação Básica	Ensino Médio	Manhã	40	41	40		121
Totais			631	400	497	154	1.682

Observações: Alunos com matrícula no Ensino Técnico	Total
Cursando o Ensino Médio na Unidade	17
Cursando o Ensino Médio em outra Etec	4
Que fazem o Ensino Médio fora do CPS	373
Que já concluíram o Ensino Médio	718

Etec Rubens de Faria e Souza - 017.03 - Ext/Etec (EE Antonio Padilha)	Município	Sorocaba
Rua Professor Toledo, 77 Centro	Região de Governo	Sorocaba
CEP 18035-110 Tel.: 15 3233-1314 15 3233-1316	Região Administrativa	Sorocaba
e017acad@cps.sp.gov.br / www.eterfs.com.br		

Eixo Tecnológico, Curso e quantidade de alunos por série (ensino médio ou integrado) ou módulo (ensino técnico)							
Eixo Tecnológico	Curso	Período	Séries / Módulos				Total
			1.º/1.º	2.º/2.º	3.º/3.º	4.º	
Gestão e Negócios	Administração	Noite	40				40
	Logística (Etim)**	Integral	40	39			79
	Serviços Jurídicos	Noite	40				40
	Serviços Jurídicos (Etim)**	Integral	40	36			76
Totais			160	75			235

(**) Ensinos Médio e Técnico na escola da Secretaria de Educação e certificados pelo Centro Paula Souza.

Observações: Alunos com matrícula no Ensino Técnico	Total
Que fazem o Ensino Médio fora do CPS	26
Que já concluíram o Ensino Médio	54

Etec Armando Pannunzio - 264	Município	Sorocaba
Rua Costa Rica, 60 - Jardim Parada do Alto	Região de Governo	Sorocaba
CEP 18025-805 Tel.: 15 3211-0827 15 3211-0987	Região Administrativa	Sorocaba
e264acad@cps.sp.gov.br / www.etecarmandopannunzio.com.br		

Servidores Docentes: 24 Servidores Administrativos: 10

Eixo Tecnológico, Curso e quantidade de alunos por série (ensino médio ou integrado) ou módulo (ensino técnico)							
Eixo Tecnológico	Curso	Período	Séries / Módulos				Total
			1.º/1.º	2.º/2.º	3.º/3.º	4.º	
Controle e Processos Industriais	Automação Industrial	Noite	40	40	39	27	146
	Automação Industrial (Etim)	Integral	40	37	37		114
	Eletroeletrônica	Noite	40	39	30	20	129
Gestão e Negócios	Administração (Etim)	Integral	40	40	40		120
	Recursos Humanos	Noite	40	39	29		108
Totais			200	195	175	47	617

Observações: Alunos com matrícula no Ensino Técnico	Total
Que fazem o Ensino Médio fora do CPS	37
Que já concluíram o Ensino Médio	346

Etec de Hortolândia - 115.03 - Ext/Etec (EE João Franceschini)	Município	Sumaré
Rua Cabo Hoffmann, 161 - Jardim São Paulo	Região de Governo	Metropolitana de Campinas
CEP 13170-470 Tel.: 19 3897-3727 19 3897-5935	Região Administrativa	Metropolitana de Campinas
e115acad@cps.sp.gov.br / www.etehortolandia.com.br		

Eixo Tecnológico, Curso e quantidade de alunos por série (ensino médio ou integrado) ou módulo (ensino técnico)							
Eixo Tecnológico	Curso	Período	Séries / Módulos				Total
			1.º/1.º	2.º/2.º	3.º/3.º	4.º	
Gestão e Negócios	Administração	Noite		38	27		65
Totais				38	27		65

Observações: Alunos com matrícula no Ensino Técnico	Total
Que fazem o Ensino Médio fora do CPS	38
Que já concluíram o Ensino Médio	27

Etec de Suzano - 190	Município	Suzano
Rua Guilherme, 325 - Vila Urupês	Região de Governo	Grande São Paulo
CEP 08615-110 Tel.: 11 4748-1732 11 4742-9759	Região Administrativa	Grande São Paulo
e190acad@cps.sp.gov.br / www.etecsuzano.com.br		

Servidores Docentes: 51 Servidores Administrativos: 8

Eixo Tecnológico, Curso e quantidade de alunos por série (ensino médio ou integrado) ou módulo (ensino técnico)							
Eixo Tecnológico	Curso	Período	Séries / Módulos				Total
			1.º/1.º	2.º/2.º	3.º/3.º	4.º	
Ambiente e Saúde	Enfermagem	Manhã	40	34			74
	Meio Ambiente (Etim)	Integral	40	40	40		120
Gestão e Negócios	Administração	Tarde		31			31
		Noite	40	38	34		112
	Administração (Etim)	Integral	40	39	38		117
	Contabilidade	Tarde		29			29
Noite		39	37	33		109	
Produção Industrial	Química	Noite	40	39	36	36	151
	Química (Etim)	Integral	40	39	38		117
Turismo, Hospitalidade e Lazer	Eventos	Tarde		22			22
		Noite	38	32	37		107
Totais			317	380	256	36	989

Observações: Alunos com matrícula no Ensino Técnico	Total
Cursando o Ensino Médio na Unidade	7
Que fazem o Ensino Médio fora do CPS	169
Que já concluíram o Ensino Médio	459

Etec de Ibitinga - 161.2- Cd_Cps (Tabatinga)	Município	Tabatinga
Travessa Santa Maria, 266 - Centro	Região de Governo	Araraquara
CEP 14910-000 Tel.: 16 3342-6039 16 3341-7046	Região Administrativa	Central
e161acad@cps.sp.gov.br / etecdeibitinga.wix.com/novo		

Eixo Tecnológico, Curso e quantidade de alunos por série (ensino médio ou integrado) ou módulo (ensino técnico)							
Eixo Tecnológico	Curso	Período	Séries / Módulos				Total
			1.º/1.º	2.º/2.º	3.º/3.º	4.º	
Gestão e Negócios	Administração	Noite		34			34
Totais				34			34

Observações: Alunos com matrícula no Ensino Técnico	Total
Que fazem o Ensino Médio fora do CPS	12
Que já concluíram o Ensino Médio	22

Etec de Taboão da Serra - 293	Município	Taboão da Serra
Praça Miguel Ortega, s/n.º - Parque Assunção	Região de Governo	Grande São Paulo
CEP 06754-160 Tel.: 11 4778-1168 11 4778-1178	Região Administrativa	Grande São Paulo

Eixo Tecnológico, Curso e quantidade de alunos por série (ensino médio ou integrado) ou módulo (ensino técnico)							
Eixo Tecnológico	Curso	Período	Séries / Módulos				Total
			1.º/1.º	2.º/2.º	3.º/3.º	4.º	
Informação e Comunicação	Informática	Noite	80				80
	Informática (Etim)	Integral	80				80
Totais			160				160

Observações: Alunos com matrícula no Ensino Técnico	Total
Que fazem o Ensino Médio fora do CPS	37
Que já concluíram o Ensino Médio	43

Etec Professora Terezinha Monteiro dos Santos - 140.6 - Cd_Cps (Taguaí)	Município	Taguaí
Rua José Gobbo, 530 - Centro	Região de Governo	Itapeva
CEP 18890-000 Tel.: 14 3762-1401 14 3762-1755	Região Administrativa	Itapeva

e140acad@cps.sp.gov.br / www.etectaquaritiba.com.br

Eixo Tecnológico, Curso e quantidade de alunos por série (ensino médio ou integrado) ou módulo (ensino técnico)							
Eixo Tecnológico	Curso	Período	Séries / Módulos				Total
			1.º/1.º	2.º/2.º	3.º/3.º	4.º	
Gestão e Negócios	Contabilidade	Noite			24		24
Totais					24		24

Observações: Alunos com matrícula no Ensino Técnico	Total
Cursando o Ensino Médio na Unidade	1
Que já concluíram o Ensino Médio	23

Etec Professor Rodolpho José Del Guerra - 150.2 - Cd_Cps (Tapiratiba)	Município	Tapiratiba
Praça Dona Esméria Ribeiro do Vale Figueiredo, 171 - Centro	Região de Governo	São João da Boa Vista
CEP 13760-000 Tel.: 19 3681-2389	Região Administrativa	Metropolitana de Campinas

e150acad@cps.sp.gov.br / www.etecriopardo.com.br

Eixo Tecnológico, Curso e quantidade de alunos por série (ensino médio ou integrado) ou módulo (ensino técnico)							
Eixo Tecnológico	Curso	Período	Séries / Módulos				Total
			1.º/1.º	2.º/2.º	3.º/3.º	4.º	
Gestão e Negócios	Administração	Noite	40				40
Totais			40				40

Observações: Alunos com matrícula no Ensino Técnico	Total
Cursando o Ensino Médio na Unidade	1
Que fazem o Ensino Médio fora do CPS	1
Que já concluíram o Ensino Médio	38

Etec Doutor Francisco Nogueira de Lima - 059.3 - Cd_Cps (Tambaú)	Município	Tambaú
Rua Maestro Vitório Barbin, 9 - Centro	Região de Governo	São João da Boa Vista
CEP 13710-000 Tel.: 19 3671-1170	Região Administrativa	Metropolitana de Campinas
e059acad@cps.sp.gov.br / www.industrialcb.com.br		

Eixo Tecnológico, Curso e quantidade de alunos por série (ensino médio ou integrado) ou módulo (ensino técnico)							
Eixo Tecnológico	Curso	Período	Séries / Módulos				Total
			1.º/1.º	2.º/2.º	3.º/3.º	4.º	
Gestão e Negócios	Administração	Noite	40				40
Totais			40				40

Observações: Alunos com matrícula no Ensino Técnico	Total
Que fazem o Ensino Médio fora do CPS	8
Que já concluíram o Ensino Médio	32

Etec Doutor Adail Nunes da Silva - 019	Município	Taquaritinga
Rua Francisco Valzachi, 51 - Vila Rosa	Região de Governo	Araraquara
CEP 15900-000 Tel.:16 3252-5615 16 3252-5251 16 3252-5140	Região Administrativa	Central
e019acad@cps.sp.gov.br / www.etecdans.com.br		

Servidores Docentes: 81 Servidores Administrativos: 23

Eixo Tecnológico, Curso e quantidade de alunos por série (ensino médio ou integrado) ou módulo (ensino técnico)							
Eixo Tecnológico	Curso	Período	Séries / Módulos				Total
			1.º/1.º	2.º/2.º	3.º/3.º	4.º	
Ambiente e Saúde	Enfermagem	Manhã	40	35	39	32	146
Gestão e Negócios	Administração	Noite	40	28	28		96
	Administração (Etim)	Integral	40	38			78
	Recursos Humanos	Noite	40				40
Informação e Comunicação	Informática	Noite		32			32
	Informática (Etim)	Integral	40	37	30		107
	Informática para Internet	Noite	40		27		67
Produção Alimentícia	Agroindústria	Noite		29			29
	Alimentos	Noite	40	33	37		110
	Alimentos (Etim)	Integral	40	37	38		115
Produção Industrial	Química	Noite		32		29	61
	Química (Etim)	Integral	40	35	36		111
Educação Básica	Ensino Médio	Manhã			40		40
Totais			360	336	275	61	1.032

Observações: Alunos com matrícula no Ensino Técnico	Total
Cursando o Ensino Médio na Unidade	16
Cursando o Ensino Médio em outra Etec	3
Que fazem o Ensino Médio fora do CPS	88
Que já concluíram o Ensino Médio	474

Etec Doutor Adail Nunes da Silva - 019.01 - Ext/Etec (EE 9 de Julho)	Município	Taquaritinga
Rua Mário Rosário Lapenta, s/nº - Jardim Contendas	Região de Governo	Araraquara
CEP 15900-000 Tel.: 16 3252-5615 16 3252-5251	Região Administrativa	Central
e019acad@cps.sp.gov.br / www.etedans.com.br		

Eixo Tecnológico, Curso e quantidade de alunos por série (ensino médio ou integrado) ou módulo (ensino técnico)							
Eixo Tecnológico	Curso	Período	Séries / Módulos				Total
			1.º/1.º	2.º/2.º	3.º/3.º	4.º	
Gestão e Negócios	Marketing	Noite	40		27		67
	Secretariado	Noite		35	31		66
	Serviços Jurídicos	Noite	40	39	26		105
Totais			80	74	84		238

Observações: Alunos com matrícula no Ensino Técnico	Total
Cursando o Ensino Médio na Unidade	2
Que fazem o Ensino Médio fora do CPS	52
Que já concluíram o Ensino Médio	184

Etec Professora Terezinha Monteiro dos Santos - 140	Município	Taquarituba
Rua São Benedito, 484 - Centro	Região de Governo	Itapeva
CEP 18740-000 Tel.: 14 3762-1401 14 3762-1755	Região Administrativa	Itapeva
e140acad@cps.sp.gov.br / www.etectaquarituba.com.br		

Servidores Docentes: 48 Servidores Administrativos: 8

Eixo Tecnológico, Curso e quantidade de alunos por série (ensino médio ou integrado) ou módulo (ensino técnico)							
Eixo Tecnológico	Curso	Período	Séries / Módulos				Total
			1.º/1.º	2.º/2.º	3.º/3.º	4.º	
Gestão e Negócios	Administração	Noite	40	30	24		94
	Administração (Etim)	Integral	35	35	35		105
	Serviços Jurídicos	Noite		26			26
Informação e Comunicação	Informática	Noite	40				40
	Informática (Etim)	Integral	36	33	33		102
	Manutenção e Suporte em Informática	Noite			27		27
Segurança	Segurança do Trabalho	Noite	40				40
Totais			191	124	119		434

Observações: Alunos com matrícula no Ensino Técnico	Total
Cursando o Ensino Médio na Unidade	7
Que fazem o Ensino Médio fora do CPS	63
Que já concluíram o Ensino Médio	157

Etec Doutor Dário Pacheco Pedroso - 049	Município	Taquarivaí
Rua Acácio Paulino, s/nº - Centro	Região de Governo	Itapeva
CEP 18425-000 Tel.: 15 3534-1139 15 3534-1191	Região Administrativa	Itapeva
e049acad@cps.sp.gov.br / www.etectaquarivaí.webnode.com		

Servidores Docentes: 28 Servidores Administrativos: 16

Eixo Tecnológico, Curso e quantidade de alunos por série (ensino médio ou integrado) ou módulo (ensino técnico)							
Eixo Tecnológico	Curso	Período	Séries / Módulos				Total
			1.º/1.º	2.º/2.º	3.º/3.º	4.º	
Gestão e Negócios	Administração	Noite		30			30
Recursos Naturais	Agronegócio	Noite	39	27	31		97
	Agropecuária (Etim)	Integral	40	37	30		107
	Florestas	Noite			20		20
	Florestas (Etim)	Integral	40	29	24		93
Totais			119	123	105		347

Observações: Alunos com matrícula no Ensino Técnico	Total
Cursando o Ensino Médio na Unidade	17
Que fazem o Ensino Médio fora do CPS	104
Que já concluíram o Ensino Médio	26

Etec Pedro D'Arcádia Neto - 095.3 - Cd_Cps (Tarumã)	Município	Tarumã
Posto de Atendimento ao Trabalhador: Rua Lambaris, 405 - Vila Dourado	Região de Governo	Assis
CEP 19820-000 Tel.: 18 3321-5266 18 3322-3941 18 3323-1530	Região Administrativa	Marília
e095acad@cps.sp.gov.br / www.etecassis.net		

Eixo Tecnológico, Curso e quantidade de alunos por série (ensino médio ou integrado) ou módulo (ensino técnico)							
Eixo Tecnológico	Curso	Período	Séries / Módulos				Total
			1.º/1.º	2.º/2.º	3.º/3.º	4.º	
Controle e Processos Industriais	Mecânica	Noite	31				31
Totais			31				31

Observações: Alunos com matrícula no Ensino Técnico	Total
Que fazem o Ensino Médio fora do CPS	5
Que já concluíram o Ensino Médio	26

Etec Salles Gomes - 101	Município	Tatuí
Praça Adelaide Barnsley Guedes, 1 - Centro	Região de Governo	Itapetininga
CEP 18270-020 Tel.: 15 3205-2202 15 3251-4242 15 3251-6584	Região Administrativa	Sorocaba
e101acad@cps.sp.gov.br / www.etcsalesgomes.com.br		

Servidores Docentes: 85 Servidores Administrativos: 17

Eixo Tecnológico, Curso e quantidade de alunos por série (ensino médio ou integrado) ou módulo (ensino técnico)							
Eixo Tecnológico	Curso	Período	Séries / Módulos				Total
			1.º/1.º	2.º/2.º	3.º/3.º	4.º	
Ambiente e Saúde	Farmácia	Tarde	40				40
		Noite		29			29
	Meio Ambiente	Tarde			30		30
		Noite	40				40
	Nutrição e Dietética	Tarde		33	31		64
		Noite	40				40
Controle e Processos Industriais	Eletrotécnica	Noite			30	30	60
	Manutenção Automotiva	Tarde	40				40
		Noite		34			34
	Mecatrônica	Tarde	40		28		68
		Noite		37			37
	Mecânica	Tarde			25	20	45
		Noite	40		33		73
Mecânica (Etim)	Integral	40				40	
Gestão e Negócios	Administração	Noite	40				40
	Administração (Etim)	Integral	40	40	33		113
Informação e Comunicação	Informática	Noite		28			28
	Informática (Etim)	Integral	40	39	32		111
	Informática para Internet	Noite	40				40
Infraestrutura	Edificações	Noite	40				40
Produção Industrial	Química	Noite	40		36		76
	Química (Etim)	Integral	40	37	37		114
Segurança	Segurança do Trabalho	Noite			33		33
Educação Básica	Ensino Médio	Manhã		40	40		80
Totais			560	317	388	50	1.315

Observações: Alunos com matrícula no Ensino Técnico	Total
Cursando o Ensino Médio na Unidade	18
Cursando o Ensino Médio em outra Etec	1
Que fazem o Ensino Médio fora do CPS	226
Que já concluíram o Ensino Médio	612

Etec Doutor Geraldo José Rodrigues Alckmin - 125	Município	Taubaté
Rua Otávio Rodrigues de Souza, 350 - Parque Paduan	Região de Governo	Taubaté
CEP 12070-790 Tel.:12 3608-4632	Região Administrativa	São José dos Campos
e125acad@cps.sp.gov.br / www.etectaubaate.com.br		

Servidores Docentes: 46 Servidores Administrativos: 12

Eixo Tecnológico, Curso e quantidade de alunos por série (ensino médio ou integrado) ou módulo (ensino técnico)							
Eixo Tecnológico	Curso	Período	Séries / Módulos				Total
			1.º/1.º	2.º/2.º	3.º/3.º	4.º	
Gestão e Negócios	Administração	Noite	35	34	32		101
	Administração (Etim)	Integral	35	35	30		100
	Logística	Noite	35	34	29		98
	Marketing	Noite		26			26
	Marketing (Etim)	Integral	35	33	33		101
Informação e Comunicação	Informática para Internet	Noite	35	28	33		96
	Informática para Internet (Etim)	Integral	35	35	33		103
Segurança	Segurança do Trabalho	Noite	35	34	21		90
	Segurança do Trabalho (Etim)	Integral	35	35	33		103
Totais			280	294	244		818

Observações: Alunos com matrícula no Ensino Técnico	Total
Que fazem o Ensino Médio fora do CPS	138
Que já concluíram o Ensino Médio	273

Etec Professora Nair Luccas Ribeiro - 156	Município	Teodoro Sampaio
Rua Pará, 506 - Bairro da Estação	Região de Governo	Presidente Prudente
CEP 19280-000 Tel.: 18 3282-1682	Região Administrativa	Presidente Prudente
e156acad@cps.sp.gov.br / www.etecteodorosampaio.com.br		

Servidores Docentes: 38 Servidores Administrativos: 6

Eixo Tecnológico, Curso e quantidade de alunos por série (ensino médio ou integrado) ou módulo (ensino técnico)							
Eixo Tecnológico	Curso	Período	Séries / Módulos				Total
			1.º/1.º	2.º/2.º	3.º/3.º	4.º	
Gestão e Negócios	Administração	Noite	43		32		75
	Logística	Noite		34			34
Informação e Comunicação	Informática	Noite	44				44
	Informática para Internet (Etim)	Integral	40	40	36		116
Produção Alimentícia	Agroindústria	Noite	44				44
Recursos Naturais	Agronegócio	Noite			26		26
Educação Básica	Ensino Médio	Manhã	40	41	40		121
Totais			211	115	134		460

Observações: Alunos com matrícula no Ensino Técnico	Total
Cursando o Ensino Médio na Unidade	21
Que fazem o Ensino Médio fora do CPS	103
Que já concluíram o Ensino Médio	99

Etec Professora Nair Luccas Ribeiro - 156.01 - Ext/Etec (EE Arthur Ribeiro)	Município	Teodoro Sampaio
Rua Maria Ribeiro Lopes, 815 - Vila Furlan	Região de Governo	Presidente Prudente
CEP 19280-000 Tel.: 18 3282-1682	Região Administrativa	Presidente Prudente
e156acad@cps.sp.gov.br / www.etectedorosampaio.com.br		

Eixo Tecnológico, Curso e quantidade de alunos por série (ensino médio ou integrado) ou módulo (ensino técnico)							
Eixo Tecnológico	Curso	Período	Séries / Módulos				Total
			1.º/1.º	2.º/2.º	3.º/3.º	4.º	
Gestão e Negócios	Logística (Etim)**	Integral	40				40
Totais			40				40

(**) Ensinos Médio e Técnico na escola da Secretaria de Educação e certificados pelo Centro Paula Souza.

Etec Professora Nair Luccas Ribeiro - 156.3 - Cd_Cps (Assentamento Santa Zélia)	Município	Teodoro Sampaio
Estrada Vicinal, Km 15	Região de Governo	Presidente Prudente
CEP 19280-000 Tel.: 18 3282-1682	Região Administrativa	Presidente Prudente
e156acad@cps.sp.gov.br / www.etectedorosampaio.com.br		

Eixo Tecnológico, Curso e quantidade de alunos por série (ensino médio ou integrado) ou módulo (ensino técnico)							
Eixo Tecnológico	Curso	Período	Séries / Módulos				Total
			1.º/1.º	2.º/2.º	3.º/3.º	4.º	
Recursos Naturais	Agronegócio	Tarde	44				44
Totais			44				44

Observações: Alunos com matrícula no Ensino Técnico	Total
Que fazem o Ensino Médio fora do CPS	34
Que já concluíram o Ensino Médio	10

Etec Doutor Nelson Alves Vianna - 246	Município	Tietê
Rua Manira Jacob Biscaro, 45 - Bairro Jardim Bacili	Região de Governo	Sorocaba
CEP 18530-000 Tel.: 15 3285-2219 15 3282-8840	Região Administrativa	Sorocaba
e246acad@cps.sp.gov.br / www.eteciete.com.br		

Servidores Docentes: 36 Servidores Administrativos: 5

Eixo Tecnológico, Curso e quantidade de alunos por série (ensino médio ou integrado) ou módulo (ensino técnico)							
Eixo Tecnológico	Curso	Período	Séries / Módulos				Total
			1.º/1.º	2.º/2.º	3.º/3.º	4.º	
Gestão e Negócios	Administração	Noite	40		27		67
	Administração (Etim)	Integral	40	39	35		114
	Contabilidade	Noite		31			31
	Recursos Humanos	Noite		33			33
	Serviços Jurídicos	Noite	38		19		57
Informação e Comunicação	Informática (Etim)	Integral	40	36	34		110
Produção Industrial	Química	Noite	40		37		77
Totais			198	139	152		489

Observações: Alunos com matrícula no Ensino Técnico	Total
Cursando o Ensino Médio na Unidade	16
Que fazem o Ensino Médio fora do CPS	50
Que já concluíram o Ensino Médio	199

Etec Professor Urias Ferreira - 090.1 - Cd_Cps (Torrinha)	Município	Torrinha
Rodovia Deputado Leônidas Pacheco Ferreira, Km 17 - Zona Rural	Região de Governo	Rio Claro
CEP 17360-000 Tel.: 14 3623-1170	Região Administrativa	Metropolitana de Campinas
e090acad@cps.sp.gov.br / www.escolaagricoladejau.com.br		

Eixo Tecnológico, Curso e quantidade de alunos por série (ensino médio ou integrado) ou módulo (ensino técnico)							
Eixo Tecnológico	Curso	Período	Séries / Módulos				Total
			1.º/1.º	2.º/2.º	3.º/3.º	4.º	
Gestão e Negócios	Recursos Humanos	Noite	40				40
Totais			40				40

Observações: Alunos com matrícula no Ensino Técnico	Total
Que fazem o Ensino Médio fora do CPS	8
Que já concluíram o Ensino Médio	32

Etec Professor Massuyuki Kawano - 136	Município	Tupã
Rua Bezerra de Menezes, 215 - Vila Independência	Região de Governo	Tupã
CEP 17605-440 Tel.: 14 3496-1520 14 3491-5393	Região Administrativa	Marília
e136acad@cps.sp.gov.br / www.etectupa.com.br		

Servidores Docentes: 71 Servidores Administrativos: 12

Eixo Tecnológico, Curso e quantidade de alunos por série (ensino médio ou integrado) ou módulo (ensino técnico)							
Eixo Tecnológico	Curso	Período	Séries / Módulos				Total
			1.º/1.º	2.º/2.º	3.º/3.º	4.º	
Ambiente e Saúde	Enfermagem	Noite	40	40		23	103
	Farmácia	Noite		38	29		67
Gestão e Negócios	Administração	Noite	40	36	30		106
	Comércio	Noite	40				40
	Contabilidade	Noite			33		33
	Recursos Humanos	Noite		37	32		69
Informação e Comunicação	Informática	Noite	40	34			74
	Informática (Etim)	Integral	40	40	36		116
	Redes de Computadores	Noite			29		29
Infraestrutura	Desenho de Construção Civil	Tarde	39				39
		Noite		38			38
Produção Cultural e Design	Design de Interiores	Noite	40				40
Educação Básica	Ensino Médio	Manhã	120	120	120		360
Totais			399	383	309	23	1.114

Observações: Alunos com matrícula no Ensino Técnico	Total
Cursando o Ensino Médio na Unidade	36
Que fazem o Ensino Médio fora do CPS	159
Que já concluíram o Ensino Médio	443

Etec de Caraguatatuba - 213.1 - Cd_Cps (Ubatuba)	Município	Ubatuba
Avenida Castro Alves, 392 - Itaguá	Região de Governo	Caraguatatuba
CEP 11680-000 Tel.: 12 3888-1387 12 3888-3661	Região Administrativa	São José dos Campos
e213acad@cps.sp.gov.br / www.eteccaragua.com.br		

Eixo Tecnológico, Curso e quantidade de alunos por série (ensino médio ou integrado) ou módulo (ensino técnico)							
Eixo Tecnológico	Curso	Período	Séries / Módulos				Total
			1.º/1.º	2.º/2.º	3.º/3.º	4.º	
Ambiente e Saúde	Nutrição e Dietética	Noite			40		40
Gestão e Negócios	Administração	Noite	40		35		75
	Serviços Jurídicos	Noite		36			36
	Transações Imobiliárias	Noite	38		28		66
Turismo, Hospitalidade e Lazer	Eventos	Noite	41				41
	Hospedagem	Noite			27		27
Totais			119	36	130		285

Observações: Alunos com matrícula no Ensino Técnico	Total
Que fazem o Ensino Médio fora do CPS	59
Que já concluíram o Ensino Médio	226

Etec Benedito Storani - 042.03 - Ext/Etec (EE Flávio de Carvalho)	Município	Valinhos
Rua Sete, 344 - Jardim São Marcos	Região de Governo	Metropolitana de Campinas
CEP 13272-821 Tel.: 11 4582-1881	Região Administrativa	Metropolitana de Campinas
e042acad@cps.sp.gov.br / www.etecest.com.br		

Eixo Tecnológico, Curso e quantidade de alunos por série (ensino médio ou integrado) ou módulo (ensino técnico)							
Eixo Tecnológico	Curso	Período	Séries / Módulos				Total
			1.º/1.º	2.º/2.º	3.º/3.º	4.º	
Gestão e Negócios	Administração	Noite	36	36	34		106
	Logística	Noite	36	32	22		90
Totais			72	68	56		196

Observações: Alunos com matrícula no Ensino Técnico	Total
Que fazem o Ensino Médio fora do CPS	45
Que já concluíram o Ensino Médio	151

Etec Sebastiana Augusta de Moraes - 028.03 - Ext/Etec (EE Vicente Barbosa)	Município	Valparaíso
Avenida Agostinho Barbosa, 335 - Praça da Bandeira	Região de Governo	Araçatuba
CEP 16880-000 Tel.: 18 3722-3302	Região Administrativa	Araçatuba
e028acad@cps.sp.gov.br / www.etcandradina.com.br		

Eixo Tecnológico, Curso e quantidade de alunos por série (ensino médio ou integrado) ou módulo (ensino técnico)							
Eixo Tecnológico	Curso	Período	Séries / Módulos				Total
			1.º/1.º	2.º/2.º	3.º/3.º	4.º	
Gestão e Negócios	Recursos Humanos	Noite		25			25
Recursos Naturais	Agronegócio	Noite			18		18
Totais				25	18		43

Observações: Alunos com matrícula no Ensino Técnico	Total
Que fazem o Ensino Médio fora do CPS	7
Que já concluíram o Ensino Médio	36

Etec Doutor Renato Cordeiro - 123.1 - Cd_Cps (Valparaíso)	Município	Valparaíso
Rua Álvaro de Paula, 55	Região de Governo	Araçatuba
CEP 16880-000 Tel.: 18 3644-4019 18 3634-1083	Região Administrativa	Araçatuba
e123acad@cps.sp.gov.br / www.etecbirigui.com.br		

Eixo Tecnológico, Curso e quantidade de alunos por série (ensino médio ou integrado) ou módulo (ensino técnico)							
Eixo Tecnológico	Curso	Período	Séries / Módulos				Total
			1.º/1.º	2.º/2.º	3.º/3.º	4.º	
Ambiente e Saúde	Enfermagem	Noite				34	34
Totais						34	34

Observações: Alunos com matrícula no Ensino Técnico	Total
Que já concluíram o Ensino Médio	34

Etec de Vargem Grande do Sul - 179	Município	Vargem Grande do Sul
Rua Joaquim Antonio da Silva, 207 - Bairro São José	Região de Governo	São João da Boa Vista
CEP 13880-000 Tel.: 19 3643-1364 19 3641-8442	Região Administrativa	Metropolitana de Campinas
e179acad@cps.sp.gov.br / www.etecvgs.com.br		

Servidores Docentes: 48 Servidores Administrativos: 7

Eixo Tecnológico, Curso e quantidade de alunos por série (ensino médio ou integrado) ou módulo (ensino técnico)							
Eixo Tecnológico	Curso	Período	Séries / Módulos				Total
			1.º/1.º	2.º/2.º	3.º/3.º	4.º	
Ambiente e Saúde	Meio Ambiente	Noite	40				40
	Nutrição e Dietética	Noite			27		27
Gestão e Negócios	Administração	Noite			31		31
	Marketing	Noite	40				40
	Recursos Humanos	Noite			30		30
Informação e Comunicação	Informática	Noite	40		27		67
	Informática para Internet (Etim)	Integral	40	38	35		113
	Manutenção e Suporte em Informática	Noite		30			30
Produção Alimentícia	Agroindústria	Noite		26			26
Educação Básica	Ensino Médio	Manhã	80	80	80		240
Totais			240	174	230		644

Observações: Alunos com matrícula no Ensino Técnico	Total
Cursando o Ensino Médio na Unidade	81
Que fazem o Ensino Médio fora do CPS	38
Que já concluíram o Ensino Médio	172

Etec de Mairinque - 235.1 - Cd_Cps (Vargem Grande Paulista)	Município	Vargem Grande Paulista
Rua Santana, 254 - Jd. Helena Maria	Região de Governo	Grande São Paulo
CEP 06730-000 Tel.: 11 4718-3053 11 4718-2572	Região Administrativa	Grande São Paulo
e235acad@cps.sp.gov.br / www.etecdemairinque.com.br		

Eixo Tecnológico, Curso e quantidade de alunos por série (ensino médio ou integrado) ou módulo (ensino técnico)							
Eixo Tecnológico	Curso	Período	Séries / Módulos				Total
			1.º/1.º	2.º/2.º	3.º/3.º	4.º	
Gestão e Negócios	Logística	Noite			31		31
Totais					31		31

Observações: Alunos com matrícula no Ensino Técnico	Total
Que fazem o Ensino Médio fora do CPS	7
Que já concluíram o Ensino Médio	24

Etec de Campo Limpo Paulista - 201.1 - Cd_Cps (Várzea Paulista)	Município	Várzea Paulista
Rua Itaipú, 150 - Parque Guarani	Região de Governo	Jundiaí
CEP 13225-500 Tel.: 11 4039-5122 11 4812-2966	Região Administrativa	Metropolitana de Campinas
e201acad@cps.sp.gov.br / www.efecamp.com.br		

Eixo Tecnológico, Curso e quantidade de alunos por série (ensino médio ou integrado) ou módulo (ensino técnico)							
Eixo Tecnológico	Curso	Período	Séries / Módulos				Total
			1.º/1.º	2.º/2.º	3.º/3.º	4.º	
Gestão e Negócios	Administração	Noite		35			35
Totais				35			35

Observações: Alunos com matrícula no Ensino Técnico	Total
Que fazem o Ensino Médio fora do CPS	7
Que já concluíram o Ensino Médio	28

Etec Paulo Guerreiro Franco - 092	Município	Vera Cruz
Estrada Ribeirão das Garças, km 03 - Zona Rural	Região de Governo	Marília
CEP 17560-970 Tel.: 14 3492-1373	Região Administrativa	Marília
e092acad@cps.sp.gov.br / www.efeveracruz.com.br		

Servidores Docentes: 24 Servidores Administrativos: 16

Eixo Tecnológico, Curso e quantidade de alunos por série (ensino médio ou integrado) ou módulo (ensino técnico)							
Eixo Tecnológico	Curso	Período	Séries / Módulos				Total
			1.º/1.º	2.º/2.º	3.º/3.º	4.º	
Gestão e Negócios	Administração	Noite			12		12
	Administração (Etim)	Integral	40	39	28		107
	Recursos Humanos	Noite	40				40
Produção Alimentícia	Alimentos	Noite		25			25
Recursos Naturais	Agropecuária (Etim)	Integral	40	36	29		105
Totais			120	100	69		289

Observações: Alunos com matrícula no Ensino Técnico	Total
Cursando o Ensino Médio na Unidade	41
Que fazem o Ensino Médio fora do CPS	2
Que já concluíram o Ensino Médio	34

Etec Benedito Storani - 042.2 - Cd_Cps (Vinhedo)	Município	Vinhedo
Rua Juliana Von Zuben Degelo, 100 - Jardim Bela Vista	Região de Governo	Metropolitana de Campinas
CEP 13280-000 Tel.: 11 4582-1881	Região Administrativa	Metropolitana de Campinas
e042acad@cps.sp.gov.br / www.efecbest.com.br		

Eixo Tecnológico, Curso e quantidade de alunos por série (ensino médio ou integrado) ou módulo (ensino técnico)							
Eixo Tecnológico	Curso	Período	Séries / Módulos				Total
			1.º/1.º	2.º/2.º	3.º/3.º	4.º	
Gestão e Negócios	Administração	Noite	40				40
Totais			40				40

Observações: Alunos com matrícula no Ensino Técnico	Total
Cursando o Ensino Médio em outra Etec	1
Que fazem o Ensino Médio fora do CPS	6
Que já concluíram o Ensino Médio	33

Etec Professor Elias Miguel Júnior - 197	Município	Votorantim
Rua Irma Ferrarezi, s/nº - Bairro Votocei	Região de Governo	Sorocaba
CEP 18115-350 Tel.: 15 3242-6636 15 3242-4168 15 3242-3574	Região Administrativa	Sorocaba
e197acad@cps.sp.gov.br / www.etecvotorantim.com.br		

Servidores Docentes: 40 Servidores Administrativos: 7

Eixo Tecnológico, Curso e quantidade de alunos por série (ensino médio ou integrado) ou módulo (ensino técnico)							
Eixo Tecnológico	Curso	Período	Séries / Módulos				Total
			1.º/1.º	2.º/2.º	3.º/3.º	4.º	
Gestão e Negócios	Administração	Noite			34		34
	Administração (Etim)	Integral	40	38	41		119
	Logística	Noite	44		34		78
	Logística (Etim)	Integral			41		41
	Recursos Humanos	Noite		39			39
Informação e Comunicação	Informática	Noite			28		28
	Informática para Internet	Noite		35			35
	Informática para Internet (Etim)	Integral	41	37	37		115
Totais			125	149	215		489

Observações: Alunos com matrícula no Ensino Técnico	Total
Cursando o Ensino Médio na Unidade	1
Que fazem o Ensino Médio fora do CPS	136
Que já concluíram o Ensino Médio	77

Etec Professor Elias Miguel Júnior - 197.04 - Ext/Etec (EE Comendador Pereira Inácio)	Município	Votorantim
Avenida Santo Antônio, 665 - Barra Funda	Região de Governo	Sorocaba
CEP 18114-345 Tel.:15 3242-6636 15 3242-4168 15 3242-3574	Região Administrativa	Sorocaba
e197acad@cps.sp.gov.br / www.etecvotorantim.com.br		

Eixo Tecnológico, Curso e quantidade de alunos por série (ensino médio ou integrado) ou módulo (ensino técnico)							
Eixo Tecnológico	Curso	Período	Séries / Módulos				Total
			1.º/1.º	2.º/2.º	3.º/3.º	4.º	
Gestão e Negócios	Administração	Noite	43	37			80
	Marketing	Noite			31		31
	Serviços Jurídicos	Noite	41	31			72
Totais			84	68	31		183

Observações: Alunos com matrícula no Ensino Técnico	Total
Cursando o Ensino Médio na Unidade	2
Que fazem o Ensino Médio fora do CPS	138
Que já concluíram o Ensino Médio	43

Etec Frei Arnaldo Maria de Itaporanga - 037	Município	Votuporanga
Unidade 1 - Núcleo Rural Rodovia Péricles Belini, Km 121, SP (461) - Caixa Postal 101 - CEP 15500-000	Região de Governo	Votuporanga
Unidade 2 - Núcleo Urbano Rua Ceará, 4.360 - Patrimônio Velho - CEP 15505-167	Região Administrativa	São José do Rio Preto
Tel.: 17 3421-3715 17 3423-5272 17 3421-3112 17 3422-6231	e037acad@cps.sp.gov.br / www.etecvotuporanga.com.br	

Servidores Docentes: 36 Servidores Administrativos: 21

Eixo Tecnológico, Curso e quantidade de alunos por série (ensino médio ou integrado) ou módulo (ensino técnico)							
Eixo Tecnológico	Curso	Período	Séries / Módulos				Total
			1.º/1.º	2.º/2.º	3.º/3.º	4.º	
Ambiente e Saúde	Meio Ambiente	Noite			18		18
Gestão e Negócios	Administração	Noite	42	32			74
	Administração (Etim)	Integral	42	38	40		120
	Contabilidade	Noite	41				41
Informação e Comunicação	Informática	Noite			24		24
	Informática para Internet	Noite	41				41
	Informática para Internet (Etim)	Integral	43	40	38		121
Infraestrutura	Agromensura	Noite	42				42
Recursos Naturais	Agronegócio	Noite			24		24
	Agropecuária (Etim)	Integral	84	63	52		199
Totais			335	173	196		704

Observações: Alunos com matrícula no Ensino Técnico	Total
Que fazem o Ensino Médio fora do CPS	101
Que já concluíram o Ensino Médio	163

Centro Estadual de Educação Tecnológica Paula Souza
Unidade de Ensino Médio e Técnico - Cetec
 Rua dos Andradas, 140 - Santa Ifigênia
 01208-060 SÃO PAULO, SP
 Tel.: 11 3324-3300
ctec.bdcetec@cps.sp.gov.br / www.cpsctec.com.br/bdcetec

RESUMO GERAL

Servidores Docentes:	11.586	Servidores Administrativos:	2.829
----------------------	---------------	-----------------------------	--------------

QUADRO 1 - Quantidade de Servidores Docentes e Administrativos por Unidade

Servidores Docentes e Administrativos por Unidade - Ordem Alfabética de Municípios

Município	Código	Unidade	Servidores Docentes	Servidores Administrativos	Total de Pessoal
Adamantina	055	Etec Professor Eudécio Luiz Vicente	43	17	60
Adamantina	063	Etec Engenheiro Herval Bellusci	17	22	39
Aguai	215	Etec Arnaldo Pereira Cheregatti	22	7	29
Americana	006	Etec Polivalente de Americana	103	30	133
Amparo	067	Etec João Belarmino	99	17	116
Andradina	028	Etec Sebastiana Augusta de Moraes	66	16	82
Apiá	281	Etec de Apiá	27	4	31
Araçatuba	165	Etec de Araçatuba	54	9	63
Araraquara	029	Etec Professora Anna de Oliveira Ferraz	103	16	119
Araras	024	Etec Prefeito Alberto Feres	83	13	96
Arujá	274	Etec Professora Luzia Maria Machado	25	3	28
Assis	095	Etec Pedro D'Arcádia Neto	56	15	71
Atibaia	147	Etec Professor Carmine Biagio Tundisi	44	10	54

Servidores Docentes e Administrativos por Unidade - Ordem Alfabética de Municípios

Município	Código	Unidade	Servidores Docentes	Servidores Administrativos	Total de Pessoal
Avaré	145	Etec Professor Fausto Mazzola	33	6	39
Barra Bonita	040	Etec Comendador João Rays	38	11	49
Barretos	108	Etec Coronel Raphael Brandão	99	20	119
Barueri	245	Etec de Barueri	40	6	46
Batatais	030	Etec Antonio de Pádua Cardoso	59	14	73
Bauru	135	Etec Rodrigues de Abreu	74	9	83
Bebedouro	151	Etec Professor Ídio Zucchi	60	10	70
Birigui	123	Etec Doutor Renato Cordeiro	34	11	45
Botucatu	051	Etec Doutor Domingos Minicucci Filho	83	23	106
Cabrália Paulista	038	Etec Astor de Mattos Carvalho	48	17	65
Caçapava	082	Etec Machado de Assis	35	11	46
Cachoeira Paulista	044	Etec Professor Marcos Uchôas dos Santos Penchel	41	11	52
Cafelândia	062	Etec Professora Helcy Moreira Martins Aguiar	41	19	60
Caieiras	279	Etec de Caieiras	13	4	17
Cajamar	191	Etec Gino Rezaghi	31	8	39
Campinas	007	Etec Conselheiro Antonio Prado	59	26	85
Campinas	043	Etec Bento Quirino	117	21	138
Campo Limpo Paulista	201	Etec de Campo Limpo Paulista	50	7	57
Cândido Mota	081	Etec Professor Luiz Pires Barbosa	38	22	60
Capão Bonito	124	Etec Doutor Celso Charuri	39	9	48
Caraguatatuba	213	Etec de Caraguatatuba	40	8	48
Carapicuíba	144	Etec de Carapicuíba	53	13	66
Casa Branca	059	Etec Doutor Francisco Nogueira de Lima	53	16	69
Catanduva	054	Etec Elias Nechar	69	16	85
Cerqueira Cesar	072	Etec Prefeito José Esteves	32	19	51
Cerquilha	248	Etec de Cerquilha	23	3	26
Cotia	222	Etec de Cotia	22	7	29
Cruzeiro	077	Etec Professor José Sant' Ana de Castro	67	20	87
Cubatão	181	Etec de Cubatão	43	8	51
Diadema	166	Etec Juscelino Kubitschek de Oliveira	63	10	73
Dracena	052	Etec Professora Carmelina Barbosa	43	19	62
Embu das Artes	241	Etec de Embu	52	6	58
Espírito Santo do Pinhal	047	Etec Doutor Carolino da Motta e Silva	50	22	72
Fernandópolis	138	Etec Professor Armando José Farinazzo	75	10	85
Ferraz de Vasconcelos	170	Etec de Ferraz de Vasconcelos	48	12	60
Franca	046	Etec Professor Carmelino Correa Júnior	28	17	45
Franca	078	Etec Doutor Júlio Cardoso	81	16	97
Francisco Morato	231	Etec de Francisco Morato	29	6	35
Franco da Rocha	142	Etec Doutor Emílio Hernandez Aguiar	54	10	64
Garça	088	Etec Monsenhor Antônio Magliano	65	22	87
Garça	093	Etec Deputado Paulo Ornellas Carvalho de Barros	15	23	38
Guaratinguetá	026	Etec Professor Alfredo de Barros Santos	68	18	86
Guariba	256	Etec Bento Carlos Botelho do Amaral	27	5	32
Guarujá	152	Etec Alberto Santos Dumont	52	11	63
Hortolândia	115	Etec de Hortolândia	57	11	68
Ibaté	263	Etec de Ibaté	12	3	15

Servidores Docentes e Administrativos por Unidade - Ordem Alfabética de Municípios

Município	Código	Unidade	Servidores Docentes	Servidores Administrativos	Total de Pessoal
Ibitinga	161	Etec de Ibitinga	40	5	45
Igarapava	033	Etec Antonio Junqueira da Veiga	35	11	46
Iguape	089	Etec Engenheiro Agrônomo Narciso de Medeiros	31	14	45
Ilha Solteira	065	Etec de Ilha Solteira	61	17	78
Ipaussu	097	Etec Professor Pedro Leme Brisolla Sobrinho	28	13	41
Itanhaém	158	Etec de Itanhaém	36	11	47
Itapetininga	053	Etec Professor Edson Galvão	20	14	34
Itapetininga	261	Etec Darcy Pereira de Moraes	39	9	48
Itapeva	050	Etec Doutor Demétrio Azevedo Júnior	78	19	97
Itapira	218	Etec João Maria Stevanatto	44	4	48
Itaquaquecetuba	249	Etec de Itaquaquecetuba	19	7	26
Itararé	243	Etec de Itararé	34	4	38
Itatiba	100	Etec Rosa Perrone Scavone	59	12	71
Itu	086	Etec Martinho Di Ciero	45	16	61
Ituverava	233	Etec Professor José Ignácio Azevedo Filho	30	8	38
Jacaré	048	Etec Cônego José Bento	51	21	72
Jales	073	Etec Doutor José Luiz Viana Coutinho	56	17	73
Jandira	268	Etec Prefeito Braz Paschoalin	22	4	26
Jaú	070	Etec Joaquim Ferreira do Amaral	82	16	98
Jaú	090	Etec Professor Urias Ferreira	24	16	40
Jundiá	008	Etec Vasco Antonio Venchiarutti	105	28	133
Jundiá	042	Etec Benedito Storani	71	25	96
Leme	110	Etec Deputado Salim Sedeh	61	14	75
Lençóis Paulista	244	Etec Cidade do Livro	36	4	40
Limeira	104	Etec Trajano Camargo	63	21	84
Lins	148	Etec de Lins	65	11	76
Lorena	240	Etec Padre Carlos Leôncio da Silva	29	10	39
Mairinque	235	Etec de Mairinque	37	6	43
Mairiporã	271	Etec de Mairiporã	19	3	22
Marília	031	Etec Antonio Devisate	61	17	78
Matão	103	Etec Sylvio de Mattos Carvalho	71	17	88
Mauá	128	Etec de Mauá	24	8	32
Miguelópolis	079	Etec Laurindo Alves de Queiroz	32	22	54
Mirassol	087	Etec Professor Matheus Leite de Abreu	29	18	47
Mococa	009	Etec João Baptista de Lima Figueiredo	51	24	75
Mococa	060	Etec Francisco Garcia	65	17	82
Mogi das Cruzes	015	Etec Presidente Vargas	100	31	131
Mogi Guaçu	206	Etec Euro Albino de Souza	29	10	39
Mogi Mirim	096	Etec Pedro Ferreira Alves	95	21	116
Mongaguá	107	Etec Adolpho Berezin	65	14	79
Monte Alto	255	Etec Alcides Cestari	21	0	21
Monte Aprazível	075	Etec Padre José Nunes Dias	31	24	55
Monte Mor	198	Etec de Monte Mor	28	8	36
Nova Odessa	234	Etec de Nova Odessa	31	7	38
Novo Horizonte	212	Etec Professora Marinês Teodoro de Freitas Almeida	48	5	53
Olimpia	232	Etec de Olimpia	40	7	47

Servidores Docentes e Administrativos por Unidade - Ordem Alfabética de Municípios

Município	Código	Unidade	Servidores Docentes	Servidores Administrativos	Total de Pessoal
Orlândia	025	Etec Professor Alcídio de Souza Prado	59	11	70
Osasco	149	Etec Professor André Bogasian	55	7	62
Osasco	242	Etec Osasco II	72	8	80
Oswaldo Cruz	027	Etec Amim Jundi	61	17	78
Ourinhos	066	Etec Jacinto Ferreira de Sá	88	16	104
Palmital	164	Etec Professor Mário Antônio Verza	24	8	32
Paraguçu Paulista	039	Etec Augusto Tortolero Araújo	24	17	41
Penápolis	069	Etec João Jorge Geraissate	34	18	52
Peruibe	266	Etec de Peruibe	22	6	28
Piedade	203	Etec de Piedade	30	9	39
Pindamonhangaba	068	Etec João Gomes de Araújo	78	20	98
Piracicaba	056	Etec Coronel Fernando Febeliano da Costa	73	13	86
Piracicaba	193	Etec Deputado Ary de Camargo Pedroso	48	10	58
Piraju	162	Etec Waldyr Duron Junior	26	9	35
Pirassununga	139	Etec Tenente Aviador Gustavo Klug	48	11	59
Poá	210	Etec de Poá	23	8	31
Porto Ferreira	202	Etec Professor Jadyr Salles	28	12	40
Praia Grande	153	Etec de Praia Grande	56	13	69
Presidente Prudente	032	Etec Professor Doutor Antonio Eufrásio Toledo	63	24	87
Presidente Prudente	252	Etec Professor Adolpho Arruda Mello	25	6	31
Presidente Venceslau	099	Etec Professor Milton Gazzetti	46	14	60
Quatá	080	Etec Doutor Luiz Cesar Couto	33	21	54
Rancharia	058	Etec Deputado Francisco Franco	34	22	56
Registro	239	Etec de Registro	34	6	40
Ribeirão Pires	141	Etec Professora Maria Cristina Medeiros	41	10	51
Ribeirão Preto	074	Etec José Martimiano da Silva	122	20	142
Rio Claro	036	Etec Professor Armando Bayeux da Silva	60	15	75
Rio das Pedras	071	Etec Doutor José Coury	25	7	32
Rio Grande da Serra	282	Etec de Rio Grande da Serra	19	5	24
Santa Bárbara d'Oeste	117	Etec Professor Doutor José Dagnoni	58	9	67
Santa Cruz das Palmeiras	287	Etec João Elias Margutti	8	4	12
Santa Cruz das Palmeiras	289	Etec de Porto Feliz	13	2	15
Santa Cruz do Rio Pardo	084	Etec Orlando Quagliato	43	19	62
Santa Fé do Sul	277	Etec de Santa Fé do Sul	18	5	23
Santa Isabel	219	Etec de Santa Isabel	38	5	43
Santa Rita do Passa Quatro	083	Etec Manoel dos Reis Araújo	30	18	48
Santa Rosa de Viterbo	237	Etec de Santa Rosa de Viterbo	28	5	33
Santana de Parnaíba	187	Etec Professora Ermelinda Giannini Teixeira	41	5	46
Santana de Parnaíba	262	Etec Bartolomeu Bueno da Silva - Anhanguera	36	4	40
Santo André	014	Etec Júlio de Mesquita	130	29	159
Santos	035	Etec Aristóteles Ferreira	101	23	124
Santos	122	Etec Dona Escolástica Rosa	53	14	67
São Bernardo do Campo	010	Etec Lauro Gomes	157	49	206
São Caetano do Sul	011	Etec Jorge Street	113	21	134
São Carlos	091	Etec Paulino Botelho	79	17	96
São Joaquim da Barra	094	Etec Pedro Badran	55	15	70

Servidores Docentes e Administrativos por Unidade - Ordem Alfabética de Municípios

Município	Código	Unidade	Servidores Docentes	Servidores Administrativos	Total de Pessoal
São José do Rio Pardo	150	Etec de São José do Rio Pardo	43	12	55
São José do Rio Preto	098	Etec Philadelpho Gouvea Netto	111	25	136
São José dos Campos	195	Etec Professora Ilza Nascimento Pintus	67	9	76
São Manuel	102	Etec Dona Sebastiana de Barros	28	17	45
São Paulo	012	Etec Professor Camargo Aranha	81	31	112
São Paulo	013	Etec Getúlio Vargas	181	43	224
São Paulo	018	Etec de São Paulo	92	21	113
São Paulo	023	Etec Albert Einstein	73	18	91
São Paulo	034	Etec Professor Aprígio Gonzaga	109	18	127
São Paulo	041	Etec Professor Basílides de Godoy	107	11	118
São Paulo	045	Etec Carlos de Campos	134	22	156
São Paulo	061	Etec Guaracy Silveira	116	19	135
São Paulo	064	Etec Professor Horácio Augusto da Silveira	143	11	154
São Paulo	076	Etec José Rocha Mendes	85	13	98
São Paulo	085	Etec Martin Luther King	80	19	99
São Paulo	118	Etec de Guaianazes	68	10	78
São Paulo	134	Etec da Zona Sul	135	10	145
São Paulo	154	Etec Doutora Maria Augusta Saraiva	34	8	42
São Paulo	159	Etec Parque da Juventude	72	7	79
São Paulo	169	Etec de Itaquera	49	2	51
São Paulo	172	Etec de Sapopemba	63	9	72
São Paulo	180	Etec de Artes	50	13	63
São Paulo	185	Etec de Vila Formosa	41	10	51
São Paulo	186	Etec Tereza Aparecida Cardoso Nunes de Oliveira	45	11	56
São Paulo	199	Etec de Cidade Tiradentes	70	12	82
São Paulo	200	Etec Takashi Morita	54	12	66
São Paulo	205	Etec de Heliópolis	51	8	59
São Paulo	207	Etec Professor Adhemar Batista Hemérites	59	9	68
São Paulo	208	Etec de Tiquatira	67	8	75
São Paulo	211	Etec Zona Leste	78	15	93
São Paulo	220	Etec Parque Belém	44	6	50
São Paulo	221	Etec Jardim Ângela	42	7	49
São Paulo	223	Etec Cepam	22	7	29
São Paulo	224	Etec Abdias do Nascimento	35	8	43
São Paulo	225	Etec Raposo Tavares	43	7	50
São Paulo	226	Etec Gildo Marçal Bezerra Brandão	45	6	51
São Paulo	227	Etec São Mateus	28	8	36
São Paulo	228	Etec Jaraguá	53	8	61
São Paulo	229	Etec Paulistano	31	10	41
São Paulo	230	Etec Uirapuru	54	6	60
São Paulo	238	Etec Irmã Agostina	46	9	55
São Paulo	247	Etec Mandaqui	57	8	65
São Paulo	253	Etec Jornalista Roberto Marinho	20	6	26
São Paulo	254	Etec Professora Doutora Doroti Quiomi Kanashiro Toyohara	40	8	48
São Paulo	260	Etec Santa Ifigênia	22	7	29
São Paulo	267	Etec de Esportes Curt Walter Otto Baumgart	7	6	13

Servidores Docentes e Administrativos por Unidade - Ordem Alfabética de Municípios

Município	Código	Unidade	Servidores Docentes	Servidores Administrativos	Total de Pessoal
São Paulo	273	Etec Sebrae	5	4	9
São Paulo	285	Etec Itaquera II	25	9	34
São Pedro	236	Etec Gustavo Teixeira	27	5	32
São Roque	116	Etec de São Roque	44	7	51
São Sebastião	188	Etec de São Sebastião	46	6	52
São Simão	057	Etec Professor Francisco dos Santos	31	12	43
São Vicente	194	Etec Doutora Ruth Cardoso	59	10	69
Serrana	214	Etec Ângelo Cavalheiro	31	7	38
Sorocaba	016	Etec Fernando Prestes	94	29	123
Sorocaba	017	Etec Rubens de Faria e Souza	105	30	135
Sorocaba	264	Etec Armando Pannunzio	24	10	34
Suzano	190	Etec de Suzano	51	8	59
Taquaritinga	019	Etec Doutor Adail Nunes da Silva	81	23	104
Taquaritiba	140	Etec Professora Terezinha Monteiro dos Santos	48	8	56
Taquarivaí	049	Etec Doutor Dário Pacheco Pedroso	28	16	44
Tatuí	101	Etec Salles Gomes	85	17	102
Taubaté	125	Etec Doutor Geraldo José Rodrigues Alckmin	46	12	58
Teodoro Sampaio	156	Etec Professora Nair Luccas Ribeiro	38	6	44
Tiefê	246	Etec Doutor Nelson Alves Vianna	36	5	41
Tupã	136	Etec Professor Massuyuki Kawano	71	12	83
Vargem Grande do Sul	179	Etec de Vargem Grande do Sul	48	7	55
Vera Cruz	092	Etec Paulo Guerreiro Franco	24	16	40
Votorantim	197	Etec Professor Elias Miguel Júnior	40	7	47
Votuporanga	037	Etec Frei Arnaldo Maria de Itaporanga	36	21	57
Totais			1.586	2.829	14.415

(*) Escola criada recentemente e que conta com docentes de outras unidades com ampliação de carga horária. / Fonte: URH - Folha de Pagamento

Quantidade de alunos matriculados no 1º Semestre/2018 - Escolas Técnicas - Etecs - Ordem Alfabética de Municípios

Município	Código da Unidade	Unidade	Sexo Feminino	Sexo Masculino	Total de alunos
Adamantina	55	Etec Professor Eudécio Luiz Vicente	433	422	855
Adamantina	63	Etec Engenheiro Herval Bellusci	64	96	160
Aguai	215	Etec Arnaldo Pereira Cheregatti	205	164	369
Americana	6	Etec Polivalente de Americana	1.195	1.268	2.463
Amparo	67	Etec João Belarmino	838	1.011	1.849
Andradina	28	Etec Sebastiana Augusta de Moraes	92	173	265
Apiá	281	Etec de Apiá	176	139	315
Araçatuba	165	Etec de Araçatuba	236	222	458
Araraquara	29	Etec Professora Anna de Oliveira Ferraz	708	567	1.275
Araras	24	Etec Prefeito Alberto Feres	545	508	1.053
Arujá	274	Etec Professora Luzia Maria Machado	384	221	605
Assis	95	Etec Pedro D'Arcádia Neto	494	490	984
Atibaia	147	Etec Professor Carmine Biagio Tundisi	379	286	665
Avaré	145	Etec Professor Fausto Mazzola	222	215	437
Barra Bonita	40	Etec Comendador João Rays	268	293	561
Barretos	108	Etec Coronel Raphael Brandão	717	723	1.440
Barueri	245	Etec de Barueri	424	338	762

Quantidade de alunos matriculados no 1º Semestre/2018 - Escolas Técnicas - Etec - Ordem Alfabética de Municípios

Município	Código da Unidade	Unidade	Sexo Feminino	Sexo Masculino	Total de alunos
Batatais	30	Etec Antonio de Pádua Cardoso	703	652	1.355
Bauru	135	Etec Rodrigues de Abreu	532	487	1.019
Bebedouro	151	Etec Professor Ídio Zuchi	425	387	812
Birigui	123	Etec Doutor Renato Cordeiro	324	149	473
Botucatu	51	Etec Doutor Domingos Minicucci Filho	396	599	995
Cabrália Paulista	38	Etec Astor de Mattos Carvalho	160	193	353
Caçapava	82	Etec Machado de Assis	304	464	768
Cachoeira Paulista	44	Etec Professor Marcos Uchôas dos Santos Penchel	364	262	626
Cafelândia	62	Etec Professora Helcy Moreira Martins Aguiar	326	267	593
Caieiras	279	Etec de Caieiras	166	205	371
Cajamar	191	Etec Gino Rezaghi	345	274	619
Campinas	7	Etec Conselheiro Antonio Prado	887	570	1.457
Campinas	43	Etec Bento Quirino	313	870	1.183
Campo Limpo Paulista	201	Etec de Campo Limpo Paulista	323	312	635
Cândido Mota	81	Etec Professor Luiz Pires Barbosa	333	406	739
Capão Bonito	124	Etec Doutor Celso Charuri	271	275	546
Caraguatatuba	213	Etec de Caraguatatuba	235	201	436
Carapicuíba	144	Etec de Carapicuíba	593	398	991
Casa Branca	59	Etec Doutor Francisco Nogueira de Lima	439	347	786
Catanduva	54	Etec Elias Nechar	597	561	1.158
Cerqueira César	72	Etec Prefeito José Esteves	157	196	353
Cerquillo	248	Etec de Cerquillo	229	192	421
Cotia	222	Etec de Cotia	262	273	535
Cruzeiro	77	Etec Professor José Sant' Ana de Castro	641	714	1.355
Cubatão	181	Etec de Cubatão	247	286	533
Diadema	166	Etec Juscelino Kubitschek de Oliveira	417	459	876
Dracena	52	Etec Professora Carmelina Barbosa	249	235	484
Embu das Artes	241	Etec de Embu	390	549	939
Espirito Santo do Pinhal	47	Etec Doutor Carolina da Motta e Silva	212	310	522
Fernandópolis	138	Etec Professor Armando José Farinazzo	284	346	630
Ferraz de Vasconcelos	170	Etec de Ferraz de Vasconcelos	353	371	724
Franca	46	Etec Professor Carmelino Correa Júnior	184	327	511
Franca	78	Etec Doutor Júlio Cardoso	673	746	1.419
Francisco Morato	231	Etec de Francisco Morato	346	311	657
Franco da Rocha	142	Etec Doutor Emilio Hernandez Aguiar	509	547	1.056
Garça	88	Etec Monsenhor Antônio Magliano	540	588	1.128
Garça	93	Etec Deputado Paulo Ornellas Carvalho de Barros	78	141	219
Guaratinguetá	26	Etec Professor Alfredo de Barros Santos	393	642	1.035
Guariba	256	Etec Bento Carlos Botelho do Amaral	274	246	520
Guarujá	152	Etec Alberto Santos Dumont	385	379	764
Hortolândia	115	Etec de Hortolândia	570	424	994
Ibaté	263	Etec de Ibaté	120	61	181
Ibitinga	161	Etec de Ibitinga	249	248	497
Igarapava	33	Etec Antonio Junqueira da Veiga	318	338	656
Iguape	89	Etec Engenheiro Agrônomo Narciso de Medeiros	116	135	251
Ilha Solteira	65	Etec de Ilha Solteira	297	419	716

Quantidade de alunos matriculados no 1º Semestre/2018 - Escolas Técnicas - Etecs - Ordem Alfabética de Municípios

Município	Código da Unidade	Unidade	Sexo Feminino	Sexo Masculino	Total de alunos
Ipaussu	97	Etec Professor Pedro Leme Brisolla Sobrinho	320	167	487
Itanhaém	158	Etec de Itanhaém	317	306	623
Itapetininga	53	Etec Professor Edson Galvão	109	129	238
Itapetininga	261	Etec Darcy Pereira de Moraes	483	247	730
Itapeva	50	Etec Doutor Demétrio Azevedo Júnior	566	676	1.242
Itapira	218	Etec João Maria Stevanatto	292	311	603
Itaquaquecetuba	249	Etec de Itaquaquecetuba	200	260	460
Itararé	243	Etec de Itararé	247	162	409
Itatiba	100	Etec Rosa Perrone Scavone	381	641	1.022
Itu	86	Etec Martinho Di Ciero	235	207	442
Ituverava	233	Etec Professor José Ignácio Azevedo Filho	388	266	654
Jacareí	48	Etec Cônego José Bento	391	405	796
Jales	73	Etec Doutor José Luiz Viana Coutinho	353	388	741
Jandira	268	Etec Prefeito Braz Paschoalin	276	172	448
Jaú	70	Etec Joaquim Ferreira do Amaral	535	825	1.360
Jaú	90	Etec Professor Urias Ferreira	37	152	189
Jundiaí	8	Etec Vasco Antonio Venchiarutti	604	801	1.405
Jundiaí	42	Etec Benedito Storani	515	268	783
Leme	110	Etec Deputado Salim Sedeh	605	523	1.128
Lençóis Paulista	244	Etec Cidade do Livro	249	225	474
Limeira	104	Etec Trajano Camargo	416	468	884
Lins	148	Etec de Lins	391	324	715
Lorena	240	Etec Padre Carlos Leôncio da Silva	384	301	685
Mairinque	235	Etec de Mairinque	357	261	618
Mairiporã	271	Etec de Mairiporã	225	186	411
Marília	31	Etec Antonio Devisate	402	338	740
Matão	103	Etec Sylvio de Mattos Carvalho	317	595	912
Mauá	128	Etec de Mauá	187	256	443
Miguelópolis	79	Etec Laurindo Alves de Queiroz	204	266	470
Mirassol	87	Etec Professor Matheus Leite de Abreu	31	75	106
Mococa	9	Etec João Baptista de Lima Figueiredo	207	773	980
Mococa	60	Etec Francisco Garcia	782	599	1.381
Mogi das Cruzes	15	Etec Presidente Vargas	786	1.177	1.963
Mogi Guaçu	206	Etec Euro Albino de Souza	228	366	594
Mogi Mirim	96	Etec Pedro Ferreira Alves	558	760	1.318
Mongaguá	107	Etec Adolpho Berezin	424	399	823
Monte Alto	255	Etec Alcides Cestari	221	188	409
Monte Aprazível	75	Etec Padre José Nunes Dias	260	226	486
Monte Mor	198	Etec de Monte Mor	204	208	412
Nova Odessa	234	Etec de Nova Odessa	269	274	543
Novo Horizonte	212	Etec Professora Marinês Teodoro de Freitas Almeida	226	228	454
Olímpia	232	Etec Professor José Carlos Seno Junior	326	292	618
Orlândia	25	Etec Professor Alcídio de Souza Prado	560	405	965
Osasco	149	Etec Professor André Bogasian	572	435	1.007
Osasco	242	Etec Dr. Celso Giglio	599	540	1.139
Osvaldo Cruz	27	Etec Amim Jundi	643	484	1.127

Quantidade de alunos matriculados no 1º Semestre/2018 - Escolas Técnicas - Etec - Ordem Alfabética de Municípios

Município	Código da Unidade	Unidade	Sexo Feminino	Sexo Masculino	Total de alunos
Ourinhos	66	Etec Jacinto Ferreira de Sá	442	679	1.121
Palmital	164	Etec Professor Mário Antônio Verza	261	204	465
Paraguaçu Paulista	39	Etec Augusto Tortolero Araújo	246	237	483
Penápolis	69	Etec João Jorge Geraissate	90	139	229
Peruíbe	266	Etec de Peruíbe	228	227	455
Piedade	203	Etec de Piedade	212	148	360
Pindamonhangaba	68	Etec João Gomes de Araújo	479	619	1.098
Piracicaba	56	Etec Coronel Fernando Febeliano da Costa	670	580	1.250
Piracicaba	193	Etec Deputado Ary de Camargo Pedroso	290	438	728
Piraju	162	Etec Waldyr Duron Junior	191	257	448
Pirassununga	139	Etec Tenente Aviador Gustavo Klug	479	477	956
Poá	210	Etec de Poá	201	258	459
Porto Feliz	289	Etec de Porto Feliz	173	162	335
Porto Ferreira	202	Etec Professor Jadyr Salles	191	151	342
Praia Grande	153	Etec de Praia Grande	381	347	728
Presidente Prudente	32	Etec Professor Doutor Antonio Eufrásio Toledo	371	476	847
Presidente Prudente	252	Etec Professor Adolpho Arruda Mello	131	150	281
Presidente Venceslau	99	Etec Professor Milton Gazzetti	329	242	571
Quatá	80	Etec Doutor Luiz Cesar Couto	215	243	458
Rancharia	58	Etec Deputado Francisco Franco	270	294	564
Registro	239	Etec de Registro	184	197	381
Ribeirão Pires	141	Etec Professora Maria Cristina Medeiros	519	447	966
Ribeirão Preto	74	Etec José Martimiano da Silva	831	1.000	1.831
Rio Claro	36	Etec Professor Armando Bayeux da Silva	431	480	911
Rio das Pedras	71	Etec Doutor José Coury	136	123	259
Rio Grande da Serra	282	Etec de Rio Grande da Serra	258	252	510
Santa Bárbara d'Oeste	117	Etec Professor Doutor José Dagnoni	650	404	1.054
Santa Cruz das Palmeiras	287	Etec João Elias Margutti	117	113	230
Santa Cruz do Rio Pardo	84	Etec Orlando Quagliato	423	412	835
Santa Fé do Sul	277	Etec de Santa Fé do Sul	95	99	194
Santa Isabel	219	Etec de Santa Isabel	235	186	421
Santa Rita do Passa Quatro	83	Etec Manoel dos Reis Araújo	132	123	255
Santa Rosa de Viterbo	237	Etec de Santa Rosa de Viterbo	142	156	298
Santana de Parnaíba	187	Etec Professora Ermelinda Giannini Teixeira	249	207	456
Santana de Parnaíba	262	Etec Bartolomeu Bueno da Silva - Anhanguera	325	256	581
Santo André	14	Etec Júlio de Mesquita	868	1.202	2.070
Santos	35	Etec Aristóteles Ferreira	493	1.236	1.729
Santos	122	Etec Dona Escolástica Rosa	506	405	911
São Bernardo do Campo	10	Etec Laura Gomes	1.164	2.068	3.232
São Caetano do Sul	11	Etec Jorge Street	245	1.251	1.496
São Carlos	91	Etec Paulino Botelho	452	633	1.085
São Joaquim da Barra	94	Etec Pedro Badran	561	593	1.154
São José do Rio Pardo	150	Etec Professor Rodolpho José Del Guerra	308	358	666
São José do Rio Preto	98	Etec Philadelpho Gouvea Netto	768	1.016	1.784
São José dos Campos	195	Etec Professora Ilza Nascimento Pintos	228	421	649
São Manuel	102	Etec Dona Sebastiana de Barros	199	168	367

Quantidade de alunos matriculados no 1º Semestre/2018 - Escolas Técnicas - Etecs - Ordem Alfabética de Municípios

Município	Código da Unidade	Unidade	Sexo Feminino	Sexo Masculino	Total de alunos
São Paulo	12	Etec Professor Camargo Aranha	735	647	1.382
São Paulo	13	Etec Getúlio Vargas	1.226	1.971	3.197
São Paulo	18	Etec de São Paulo	431	573	1.004
São Paulo	23	Etec Albert Einstein	734	756	1.490
São Paulo	34	Etec Professor Aprígio Gonzaga	599	581	1.180
São Paulo	41	Etec Professor Basílides de Godoy	447	1.290	1.737
São Paulo	45	Etec Carlos de Campos	1.051	534	1.585
São Paulo	61	Etec Guaracy Silveira	628	811	1.439
São Paulo	64	Etec Professor Horácio Augusto da Silveira	615	1.500	2.115
São Paulo	76	Etec José Rocha Mendes	406	516	922
São Paulo	85	Etec Martin Luther King	323	1.043	1.366
São Paulo	118	Etec de Guaianazes	400	505	905
São Paulo	134	Etec da Zona Sul	561	536	1.097
São Paulo	154	Etec Doutora Maria Augusta Saraiva	362	264	626
São Paulo	159	Etec Parque da Juventude	538	451	989
São Paulo	169	Etec de Itaquera	464	410	874
São Paulo	172	Etec de Sapopemba	416	497	913
São Paulo	180	Etec de Artes	465	272	737
São Paulo	185	Etec de Vila Formosa	221	263	484
São Paulo	186	Etec Tereza Aparecida Cardoso Nunes de Oliveira	354	474	828
São Paulo	199	Etec de Cidade Tiradentes	650	436	1.086
São Paulo	200	Etec Takashi Morita	221	517	738
São Paulo	205	Etec de Heliópolis	426	359	785
São Paulo	207	Etec Professor Adhemar Batista Heméritis	412	596	1.008
São Paulo	208	Etec de Tiquatira	682	373	1.055
São Paulo	211	Etec Zona Leste	636	623	1.259
São Paulo	220	Etec Parque Belém	690	490	1.180
São Paulo	221	Etec Jardim Ângela	435	473	908
São Paulo	223	Etec Cepam	218	129	347
São Paulo	224	Etec Abdias do Nascimento	362	216	578
São Paulo	225	Etec Raposo Tavares	309	300	609
São Paulo	226	Etec Gildo Marçal Bezerra Brandão	351	589	940
São Paulo	227	Etec São Mateus	449	426	875
São Paulo	228	Etec Jaraguá	418	626	1.044
São Paulo	229	Etec Paulistano	257	318	575
São Paulo	230	Etec Uirapuru	491	369	860
São Paulo	238	Etec Irmã Agostina	485	342	827
São Paulo	247	Etec Mandaqui	509	267	776
São Paulo	253	Etec Jornalista Roberto Marinho	154	227	381
São Paulo	254	Etec Professora Doutora Dorati Quiomi Kanashiro Toyohara	335	396	731
São Paulo	260	Etec Santa Ifigênia	375	222	597
São Paulo	267	Etec de Esportes Curt Walter Otto Baumgart	59	145	204
São Paulo	273	Etec Sebrae	73	69	142
São Paulo	285	Etec Itaquera II	321	364	685
São Pedro	236	Etec Gustavo Teixeira	237	222	459
São Roque	116	Etec de São Roque	256	224	480

Quantidade de alunos matriculados no 1º Semestre/2018 - Escolas Técnicas - Etec - Ordem Alfabética de Municípios

Município	Código da Unidade	Unidade	Sexo Feminino	Sexo Masculino	Total de alunos
São Sebastião	188	Etec de São Sebastião	194	139	333
São Simão	57	Etec Professor Francisco dos Santos	207	265	472
São Vicente	194	Etec Doutora Ruth Cardoso	363	460	823
Serrana	214	Etec Ângelo Cavalheiro	237	176	413
Sorocaba	16	Etec Fernando Prestes	912	789	1.701
Sorocaba	17	Etec Rubens de Faria e Souza	584	1.098	1.682
Sorocaba	264	Etec Armando Pannunzio	199	418	617
Suzano	190	Etec de Suzano	582	407	989
Taboão da Serra	293	Etec de Taboão da Serra	48	112	160
Taquaritinga	19	Etec Doutor Adail Nunes da Silva	623	409	1.032
Taquarituba	140	Etec Professora Terezinha Monteiro dos Santos	224	210	434
Taquarivaí	49	Etec Doutor Dário Pacheco Pedroso	147	200	347
Tatuí	101	Etec Salles Gomes	517	798	1.315
Taubaté	125	Etec Doutor Geraldo José Rodrigues Alckmin	421	397	818
Teodoro Sampaio	156	Etec Professora Nair Luccas Ribeiro	228	232	460
Tietê	246	Etec Doutor Nelson Alves Vianna	276	213	489
Tupã	136	Etec Professor Massuyuki Kawano	636	478	1.114
Vargem Grande do Sul	179	Etec de Vargem Grande do Sul	298	346	644
Vera Cruz	92	Etec Paulo Guerreiro Franco	121	168	289
Votorantim	197	Etec Professor Elias Miguel Júnior	238	251	489
Votuporanga	37	Etec Frei Arnaldo Maria de Itaporanga	358	346	704
Totais			104.833	106.234	211.067

QUADRO 3 - Educação a distância - 1º Semestre - 2018

Quantidade de alunos matriculados no 1º Semestre/2018 - Educação a distância.

Unidade	Sexo Feminino	Sexo Masculino	Total de alunos
GRUPO DE ESTUDOS DA EDUCAÇÃO A DISTÂNCIA - CETEC (GEEaD)	3.803	2.327	6.130

QUADRO 4 - CLASSES DESCENTRALIZADAS - Convênios CPS - 1º Semestre - 2018

Quantidade de alunos matriculados no 1º Semestre/2018 - Convênios CPS - Ordem Alfabética de Municípios

Município	Código da Unidade	Unidade	Sexo Feminino	Sexo Masculino	Total de alunos
Águas da Prata	179.1 - Cd_Cps	Etec de Vargem Grande do Sul (Águas da Prata)	17	7	24
Agudos	135.1 - Cd_Cps	Etec Rodrigues de Abreu (Agudos)	24	39	63
Álvares Machado	252.4 - Cd_Cps	Etec Professor Adolpho Arruda Mello (Álvares Machado)	27	12	39
Anhembi	051.4 - Cd_Cps	Etec Doutor Domingos Minicucci Filho (Anhembi)	6	6	12
Anhumas	032.5 - Cd_Cps	Etec Professor Doutor Antonio Eufrásio de Toledo (Anhumas)	20	20	40
Araçariquama	116.2 - Cd_Cps	Etec de São Roque (Araçariquama)	43	28	71
Araçoiaba da Serra	016.4 - Cd_Cps	Etec Fernando Prestes (Araçoiaba da Serra)	30	6	36
Artur Nogueira	104.1 - Cd_Cps	Etec Trajano Camargo (Artur Nogueira)	59	47	106
Auriflama	165.2 - Cd_Cps	Etec de Araçatuba (Auriflama)	18	11	29
Avanhandava	069.3 - Cd_Cps	Etec João Jorge Geraissate (Avanhandava)	29	11	40
Bálsamo	087.2 - Cd_Cps	Etec Professor Matheus Leite de Abreu (Bálsamo)	17	13	30
Bariri	070.2 - Cd_Cps	Etec Joaquim Ferreira do Amaral (Bariri)	24	7	31

Quantidade de alunos matriculados no 1º Semestre/2018 - Convênios CPS - Ordem Alfabética de Municípios

Município	Código da Unidade	Unidade	Sexo Feminino	Sexo Masculino	Total de alunos
Barra do Chapéu	281.1 - Cd_Cps	Etec de Apiaí (Barra do Chapéu)	18	13	31
Barrinha	074.6 - Cd_Cps	Etec José Martimiano da Silva (Barrinha)	32	7	39
Bernardino de Campos	084.1 - Cd_Cps	Etec Orlando Quagliato (Bernardino de Campos)	17	20	37
Bofete	051.5 - Cd_Cps	Etec Doutor Domingos Minicucci Filho (Bofete)	9	18	27
Boituva	101.5 - Cd_Cps	Etec Salles Gomes (Boituva)	37	46	83
Borborema	212.3 - Cd_Cps	Etec Professora Marinês Teodoro de Freitas Almeida (Borborema)	20	8	28
Bragança Paulista	147.5 - Cd_Cps	Etec Professor Carmine Biagio Tundisi (Bragança Paulista)	25	15	40
Cabreúva	042.1 - Cd_Cps	Etec Benedito Storani (Cabreúva)	86	34	120
Caconde	150.1 - Cd_Cps	Etec Professor Rodolpho José Del Guerra (Caconde)	28	12	40
Cajati	239.1 - Cd_Cps	Etec de Registro (Cajati)	29	11	40
Cajuru	060.2 - Cd_Cps	Etec Francisco Garcia (Cajuru)	25	15	40
Campina do Monte Alegre	053.5 - Cd_Cps	Etec Professor Edson Galvão (Campina do Monte Alegre)	31	9	40
Campos do Jordão	068.1 - Cd_Cps	Etec João Gomes de Araújo (Campos do Jordão)	22	13	35
Capivari	193.1 - Cd_Cps	Etec Deputado Ary de Camargo Pedroso (Capivari)	43	37	80
Cesário Lange	101.6 - Cd_Cps	Etec Salles Gomes (Cesário Lange)	20	4	24
Chavantes	097.1 - Cd_Cps	Etec Professor Pedro Leme Brisolla Sobrinho (Chavantes)	27	4	31
Conchas	246.1 - Cd_Cps	Etec Doutor Nelson Alves Vianna (Conchas)	15	8	23
Cunha	026.1 - Cd_Cps	Etec Professor Alfredo de Barros Santos (Cunha)	21	16	37
Descalvado	202.1 - Cd_Cps	Etec Professor Jadyr Salles (Descalvado)	56	24	80
Dois Córregos	070.3 - Cd_Cps	Etec Joaquim Ferreira do Amaral (Dois Córregos)	22	9	31
Dumont	074.7 - Cd_Cps	Etec José Martimiano da Silva (Dumont)	29	4	33
Estrela d'Oeste	138.4 - Cd_Cps	Etec Professor Armando José Farinazzo (Estrela d'Oeste)	18	19	37
Fartura	140.3 - Cd_Cps	Etec Professora Terezinha Monteiro dos Santos (Fartura)	18	8	26
Gavião Peixoto	029.4 - Cd_Cps	Etec Professora Anna de Oliveira Ferraz (Gavião Peixoto)	9	22	31
General Salgado	138.5 - Cd_Cps	Etec Professor Armando José Farinazzo (General Salgado)	21	19	40
Guaíçara	148.1 - Cd_Cps	Etec de Lins (Guaíçara)	11	20	31
Guaíra	108.1 - Cd_Cps	Etec Coronel Raphael Brandão (Guaíra)	89	79	168
Guará	094.1 - Cd_Cps	Etec Pedro Badran (Guará)	29	29	58
Guaraci	232.2 - Cd_Cps	Etec Professor José Carlos Seno Junior (Guaraci)	24	11	35
Guararapes	165.3 - Cd_Cps	Etec de Araçatuba (Guararapes)	48	82	130
Guararema	015.2 - Cd_Cps	Etec Presidente Vargas (Guararema)	18	22	40
Holambra	096.4 - Cd_Cps	Etec Pedro Ferreira Alves (Holambra)	24	7	31
Ibirarema	066.3 - Cd_Cps	Etec Jacinto Ferreira de Sá (Ibirarema)	26	14	40
Iepê	058.2 - Cd_Cps	Etec Deputado Francisco Franco (Iepê)	18	22	40
Iperó	101.7 - Cd_Cps	Etec Salles Gomes (Iperó)	20	12	32
Itaberá	049.7 - Cd_Cps	Etec Doutor Dário Pacheco Pedroso (Itaberá)	12	28	40
Itaí	140.5 - Cd_Cps	Etec Professora Terezinha Monteiro dos Santos (Itaí)	21	12	33
Itajobi	212.4 - Cd_Cps	Etec Professora Marinês Teodoro de Freitas Almeida (Itajobi)	10	11	21
Itapevi	268.1 - Cd_Cps	Etec Prefeito Braz Paschoalin (Itapevi)	47	33	80
Itápolis	161.4 - Cd_Cps	Etec de Ibitinga (Itápolis)	24	16	40
Itaporanga	140.1 - Cd_Cps	Etec Professora Terezinha Monteiro dos Santos (Itaporanga)	8	18	26
Itapuí	070.4 - Cd_Cps	Etec Joaquim Ferreira do Amaral (Itapuí)	25	6	31
Itariri	266.1 - Cd_Cps	Etec de Peruíbe (Itariri)	21	10	31
Itatinga	051.2 - Cd_Cps	Etec Doutor Domingos Minicucci Filho (Itatinga)	20	6	26
Itupeva	008.2 - Cd_Cps	Etec Vasco Antonio Venchiarutti (Itupeva)	27	15	42
Jacupiranga	239.2 - Cd_Cps	Etec de Registro (Jacupiranga)	19	7	26

Quantidade de alunos matriculados no 1º Semestre/2018 - Convênios CPS - Ordem Alfabética de Municípios

Município	Código da Unidade	Unidade	Sexo Feminino	Sexo Masculino	Total de alunos
Jaguariúna	206.1 - Cd_Cps	Etec Euro Albino de Souza (Jaguariúna)	17	16	33
Jardinópolis	214.1 - Cd_Cps	Etec Ângelo Cavalheiro (Jardinópolis)	61	33	94
João Ramalho	080.2 - Cd_Cps	Etec Doutor Luiz Cesar Couto (João Ramalho)	24	16	40
Juquiá	089.3 - Cd_Cps	Etec Engenheiro Agrônomo Narciso de Medeiros (Juquiá)	15	25	40
Juquitiba	241.2 - Cd_Cps	Etec de Embu (Juquitiba)	27	13	40
Laranjal Paulista	248.2 - Cd_Cps	Etec de Cerquilho (Laranjal Paulista)	33	7	40
Lucélia	055.3 - Cd_Cps	Etec Professor Eudécio Luiz Vicente (Lucélia)	5	17	22
Manduri	072.2 - Cd_Cps	Etec Prefeito José Esteves (Manduri)	18	6	24
Maracá	095.2 - Cd_Cps	Etec Pedro D'Arcádia Neto (Maracá)	23	12	35
Martinópolis	252.3 - Cd_Cps	Etec Professor Adolpho Arruda Mello (Martinópolis)	24	13	37
Mendonça	212.5 - Cd_Cps	Etec Professora Marinês Teodoro de Freitas Almeida (Mendonça)	27	7	34
Meridiano	138.6 - Cd_Cps	Etec Professor Armando José Farinazzo (Meridiano)	27	13	40
Miracatu	089.4 - Cd_Cps	Etec Engenheiro Agrônomo Narciso de Medeiros (Miracatu)	27	7	34
Mirante do Paranapanema	156.6 - Cd_Cps	Etec Professora Nair Luccas Ribeiro (Mirante do Paranapanema)	24	18	42
Morungaba	100.1 - Cd_Cps	Etec Rosa Perrone Scavone (Morungaba)	17	16	33
Narandiba	032.1 - Cd_Cps	Etec Professor Doutor Antonio Eufrásio Toledo (Narandiba)	41	31	72
Neves Paulista	087.1 - Cd_Cps	Etec Professor Matheus Leite de Abreu (Neves Paulista)	19	21	40
Nova Independência	028.4 - Cd_Cps	Etec Sebastiana Augusta de Moraes (Nova Independência)	18	12	30
Paraibuna	195.1 - Cd_Cps	Etec Professora Ilza Nascimento Pintos (Paraibuna)	17	23	40
Parapuã	027.2 - Cd_Cps	Etec Amim Jundi (Parapuã)	15	9	24
Pedro de Toledo	266.2 - Cd_Cps	Etec de Peruíbe (Pedro de Toledo)	23	8	31
Penápolis	069.2 - Cd_Cps	Etec João Jorge Geraissate (Penápolis)	16	10	26
Pereiras	246.2 - Cd_Cps	Etec Doutor Nelson Alves Vianna (Pereiras)	20	17	37
Pilar do Sul	203.1 - Cd_Cps	Etec de Piedade (Pilar do Sul)	21	16	37
Pinhalzinho	100.3 - Cd_Cps	Etec Rosa Perrone Scavone (Pinhalzinho)	24	17	41
Piquete	044.3 - Cd_Cps	Etec Professor Marcos Uchôas dos Santos Penchel (Piquete)	26	10	36
Piracicaba	056.2 - Cd_Cps	Etec Coronel Fernando Febeliano da Costa (Escola da Câmara dos Vereadores de Piracicaba)	8	8	16
Pirapozinho	252.1 - Cd_Cps	Etec Professor Adolpho Arruda Mello (Pirapozinho)	19	12	31
Piratininga	135.2 - Cd_Cps	Etec Rodrigues de Abreu (Piratininga)	18	8	26
Pitangueiras	151.6 - Cd_Cps	Etec Professor Ídio Zucchi (Pitangueiras)	24	12	36
Pontal	074.9 - Cd_Cps	Etec José Martimiano da Silva (Pontal)	24	8	32
Porangaba	101.9 - Cd_Cps	Etec Salles Gomes (Porangaba)	23	5	28
Pradópolis	074.10 - Cd_Cps	Etec José Martimiano da Silva (Pradópolis)	27	7	34
Praia Grande	153.3 - Cd_Cps	Etec de Praia Grande (Balneário Maracanã)	333	330	663
Presidente Bernardes	252.2 - Cd_Cps	Etec Professor Adolpho Arruda Mello (Presidente Bernardes)	13	16	29
Promissão	062.1 - Cd_Cps	Etec Professora Helcy Moreira Martins Aguiar (Promissão)	13	11	24
Quintana	136.1 - Cd_Cps	Etec Professor Massuyuki Kawano (Quintana)	17	10	27
Ribeirão Branco	049.8 - Cd_Cps	Etec Doutor Dário Pacheco Pedroso (Ribeirão Branco)	14	17	31
Rincão	029.2 - Cd_Cps	Etec Professora Anna de Oliveira Ferraz (Rincão)	12	28	40
Riversul	243.1 - Cd_Cps	Etec de Itararé (Riversul)	14	12	26
Rosana	156.2 - Cd_Cps	Etec Professora Nair Luccas Ribeiro (Rosana - Assentamento)	18	23	41
Sagres	027.3 - Cd_Cps	Etec Amim Jundi (Sagres)	13	6	19
Sales	212.1 - Cd_Cps	Etec Professora Marinês Teodoro de Freitas Almeida (Sales)	18	14	32
Salto de Pirapora	264.1 - Cd_Cps	Etec Armando Pannunzio (Salto de Pirapora)	59	21	80
Sandovalina	156.5 - Cd_Cps	Etec Professora Nair Luccas Ribeiro (Sandovalina)	12	20	32

Quantidade de alunos matriculados no 1º Semestre/2018 - Convênios CPS - Ordem Alfabética de Municípios

Município	Código da Unidade	Unidade	Sexo Feminino	Sexo Masculino	Total de alunos
Santa Branca	048.6 - Cd_Cps	Etec Cônego José Bento (Santa Branca)	19	21	40
Santa Gertrudes	036.1 - Cd_Cps	Etec Professor Armando Bayeux da Silva (Santa Gertrudes)	30	10	40
Santa Mercedes	052.3 - Cd_Cps	Etec Professora Carmelina Barbosa (Santa Mercedes)	9	8	17
Santo Anastácio	099.2 - Cd_Cps	Etec Professor Milton Gazzetti (Santo Anastácio)	21	12	33
São Luís do Paraitinga	125.5 - Cd_Cps	Etec Doutor Geraldo José Rodrigues Alckmin (São Luís do Paraitinga)	17	18	35
São Miguel Arcanjo	053.6 - Cd_Cps	Etec Professor Edson Galvão (São Miguel Arcanjo)	12	26	38
São Paulo	166.1 - Cd_Cps	Etec Juscelino Kubitschek de Oliveira (Americanópolis)	14	13	27
São Sebastião	188.4 - Cd_Cps	Etec de São Sebastião (Vila Sahy)	56	29	85
São Sebastião da Gramma	150.3 - Cd_Cps	Etec Professor Rodolpho José Del Guerra (São Sebastião da Gramma)	24	11	35
Sete Barras	239.4 - Cd_Cps	Etec de Registro (Sete Barras)	26	14	40
Severínia	232.3 - Cd_Cps	Etec Professor José Carlos Seno Junior (Severínia)	7	17	24
Silveiras	044.2 - Cd_Cps	Etec Professor Marcos Uchôas dos Santos Penchel (Silveiras)	26	8	34
Tabatinga	161.2 - Cd_Cps	Etec de Ibitinga (Tabatinga)	18	16	34
Taguaí	140.6 - Cd_Cps	Etec Professora Terezinha Monteiro dos Santos (Taguaí)	16	8	24
Tambaú	059.3 - Cd_Cps	Etec Doutor Francisco Nogueira de Lima (Tambaú)	22	18	40
Tapiratiba	150.2 - Cd_Cps	Etec Professor Rodolpho José Del Guerra (Tapiratiba)	21	19	40
Tarumã	095.3 - Cd_Cps	Etec Pedro D'Arcádia Neto (Tarumã)	1	30	31
Teodoro Sampaio	156.3 - Cd_Cps	Etec Professora Nair Luccas Ribeiro (Assentamento Santa Zélia)	22	22	44
Torrinha	090.1 - Cd_Cps	Etec Professor Urias Ferreira (Torrinha)	27	13	40
Ubatuba	213.1 - Cd_Cps	Etec de Caraguatuba (Ubatuba)	179	106	285
Valparaíso	123.1 - Cd_Cps	Etec Doutor Renato Cordeiro (Valparaíso)	31	3	34
Vargem Grande Paulista	235.1 - Cd_Cps	Etec de Mairinque (Vargem Grande Paulista)	18	13	31
Várzea Paulista	201.1 - Cd_Cps	Etec de Campo Limpo Paulista (Várzea Paulista)	32	3	35
Vinhedo	042.2 - Cd_Cps	Etec Benedito Storani (Vinhedo)	25	15	40
Totais			3.494	2.476	5.970

QUADRO 5 - CLASSES DESCENTRALIZADAS - Projeto Expansão EXT/ETEC EE - 1º Semestre - 2018

Quantidade de alunos matriculados no 1º Semestre/2018 - Projeto Expansão Ext/Etec EE - Ordem Alfabética de Municípios

Município	Código da Unidade	Unidade	Sexo Feminino	Sexo Masculino	Total de alunos
Andradina	028.01 - Ext/Etec	Etec Sebastiana Augusta de Moraes (EE Alice Marques da Silva Rocha)	177	116	293
Andradina	028.05 - Ext/Etec	Etec Sebastiana Augusta de Moraes (EE Doutor Alvaro Guião)	57	49	106
Araçatuba	165.01 - Ext/Etec	Etec de Araçatuba (EE Manoel Bento da Cruz)	80	68	148
Araçatuba	165.02 - Ext/Etec	Etec de Araçatuba (EE Prof. Vitor Antonio Trindade)	82	19	101
Araraquara	029.01 - Ext/Etec	Etec Professora Anna de Oliveira Ferraz (EE Bento de Abreu)	221	126	347
Araras	024.01 - Ext/Etec	Etec Prefeito Alberto Feres (EE Dr. Cesário Coimbra)	172	128	300
Avaré	145.01 - Ext/Etec	Etec Professor Fausto Mazzola (EE Cel. João Cruz)	83	53	136
Barretos	108.01 - Ext/Etec	Etec Coronel Raphael Brandão (EE Doutor Antonio Olympio)	218	102	320
Bastos	063.01 - Ext/Etec	Etec Engenheiro Herval Bellusci (EE Prof.ª Tsuya Ohino Kimura)	62	59	121
Bauru	038.01 - Ext/Etec	Etec Astor de Mattos Carvalho (EE Prof. Christino Cabral)	81	22	103
Bauru	135.01 - Ext/Etec	Etec Rodrigues de Abreu (EE Ernesto Monte)	73	106	179
Botucatu	051.01 - Ext/Etec	Etec Doutor Domingos Minicucci Filho (EE Cardoso de Almeida)	102	82	184
Campinas	007.02 - Ext/Etec	Etec Conselheiro Antonio Prado (EE Prof. Adalberto Prado e Silva)	15	4	19
Campinas	043.01 - Ext/Etec	Etec Bento Quirino (EE Hercy Moraes)	135	78	213
Campinas	043.02 - Ext/Etec	Etec Bento Quirino (EE Orlando Signorelli)	95	91	186
Campinas	043.04 - Ext/Etec	Etec Bento Quirino (EE Francisco Glicério)	120	52	172

Quantidade de alunos matriculados no 1º Semestre/2018 - Projeto Expansão Ext/Etec EE - Ordem Alfabética de Municípios

Município	Código da Unidade	Unidade	Sexo		Total de alunos
			Feminino	Masculino	
Capão Bonito	124.02 - Ext/Etec	Etec Doutor Celso Charuri (EE Dr. Raul Venturelli)	53	38	91
Capela do Alto	197.02 - Ext/Etec	Etec Professor Elias Miguel Júnior (EE Cel. Pedro Dias de Campos)	43	31	74
Cosmópolis	104.02 - Ext/Etec	Etec Trajano Camargo (EE Célio Rodrigues Alves)	70	37	107
Cubatão	181.01 - Ext/Etec	Etec de Cubatão (EE Afonso Schmidt)	152	94	246
Dracena	052.01 - Ext/Etec	Etec Professora Carmelina Barbosa (EE Alfredo Machado)	53	26	79
Espírito Santo do Pinhal	047.01 - Ext/Etec	Etec Doutor Carolina da Motta e Silva (EE Cardeal Leme)	123	92	215
Fernandópolis	138.01 - Ext/Etec	Etec Professor Armando José Farinazzo (EE Carlos Barozzi)	77	42	119
Fernandópolis	138.02 - Ext/Etec	Etec Professor Armando José Farinazzo (EE Armelindo Ferrari)	20	20	40
Fernandópolis	138.03 - Ext/Etec	Etec Professor Armando José Farinazzo (EE Líbero de Almeida Silveiras)	108	84	192
Guarulhos	034.02 - Ext/Etec	Etec Professor Aprígio Gonzaga (EE Coronel Ary Gomes)	122	97	219
Guarulhos	085.03 - Ext/Etec	Etec Martin Luther King (EE João Crispiniano Soares)	145	133	278
Hortolândia	115.02 - Ext/Etec	Etec de Hortolândia (EE Prof. Hedy Madalena Bocchi)	19	13	32
Ibaté	263.01 - Ext/Etec	Etec de Ibaté (EE Edésio Castanho)	36	32	68
Ibiúna	235.01 - Ext/Etec	Etec de Mairinque (EE Prof. Roque Bastos)	117	65	182
Ilha Solteira	065.02 - Ext/Etec	Etec de Ilha Solteira (EE Urubupungá)	80	28	108
Itapeva	050.01 - Ext/Etec	Etec Doutor Demétrio Azevedo Júnior (EE Otávio Ferrari)	98	114	212
Itu	086.01 - Ext/Etec	Etec Martinho Di Ciero (EE Regente Feijó)	181	168	349
Itu	086.02 - Ext/Etec	Etec Martinho Di Ciero (EE Francisco Nardy Filho)	26	39	65
Itu	086.03 - Ext/Etec	Etec Martinho Di Ciero (EE Prof. Cícero Siqueira Campos)	45	23	68
Jaboticabal	151.01 - Ext/Etec	Etec Professor Ídio Zuchi (EE Aurélio Arrobas Martins)	133	55	188
Jales	073.02 - Ext/Etec	Etec Doutor José Luiz Viana Coutinho (EE Dom Artur Horsthuis)	34	14	48
Jandira	149.01 - Ext/Etec	Etec Professor André Bogasian (EE Prof. Vicente Themudo Lessa)	114	87	201
Jaú	070.01 - Ext/Etec	Etec Joaquim Ferreira do Amaral (EE Prof. Túlio Espíndola de Castro)	98	95	193
Jundiaí	008.01 - Ext/Etec	Etec Vasco Antonio Venchiarutti (EE Prof.ª Maria de Lourdes de Franca Silveira)	97	91	188
Jundiaí	008.02 - Ext/Etec	Etec Vasco Antonio Venchiarutti (EE Dr. Antenor Soares Gandra)	210	185	395
Junqueirópolis	055.01 - Ext/Etec	Etec Professor Eudécio Luiz Vicente (EE Prof. Idene Rodrigues dos Santos)	33	14	47
Lençóis Paulista	244.01 - Ext/Etec	Etec Cidade do Livro (EE Virgílio Capuani)	62	34	96
Lins	148.01 - Ext/Etec	Etec de Lins (EE Fernando Costa)	168	92	260
Marília	031.01 - Ext/Etec	Etec Antonio Devisate (EE Monsenhor Bicudo)	125	156	281
Mirandópolis	028.02 - Ext/Etec	Etec Sebastiana Augusta de Moraes (EE Dona Noemia Dias Perotti)	112	102	214
Mirassol	087.01 - Ext/Etec	Etec Professor Matheus Leite de Abreu (EE Anísio José Moreira)	91	72	163
Mococa	060.01 - Ext/Etec	Etec Francisco Garcia (EE Oscar Villares)	85	23	108
Mogi das Cruzes	015.01 - Ext/Etec	Etec Presidente Vargas (EE Galdino Pinheiro Franco)	36	9	45
Mogi Mirim	096.02 - Ext/Etec	Etec Pedro Ferreira Alves (EE Coronel Venâncio)	51	39	90
Nova Odessa	234.01 - Ext/Etec	Etec de Nova Odessa (EE Prof. Silvânia Aparecida Santos)	104	97	201
Ourinhos	066.01 - Ext/Etec	Etec Jacinto Ferreira de Sá (EE Virginia Ramalho)	172	97	269
Pederneiras	090.01 - Ext/Etec	Etec Professor Urias Ferreira (EE Anchieta)	77	31	108
Pereira Barreto	065.01 - Ext/Etec	Etec de Ilha Solteira (EE Cel. Francisco Schmidt)	62	41	103
Pindamonhangaba	068.02 - Ext/Etec	Etec João Gomes de Araújo (EE Prof. Rubens Zamith)	81	31	112
Pindamonhangaba	068.03 - Ext/Etec	Etec João Gomes de Araújo (EE Alzira Franco)	58	53	111
Piracicaba	056.01 - Ext/Etec	Etec Coronel Fernando Febiliano da Costa (EE Prof.ª Catharina Casales Padova)	33	7	40
Piracicaba	193.02 - Ext/Etec	Etec Deputado Ary de Camargo Pedrosa (EE Doutor João Sampaio)	21	19	40
Presidente Prudente	252.03 - Ext/Etec	Etec Professor Adolpho Arruda Mello (EE Fernando Costa)	21	19	40
Ribeirão Preto	074.01 - Ext/Etec	Etec José Martimiano da Silva (EE Prof. Sebastião Fernandes Palma)	164	202	366
Ribeirão Preto	074.03 - Ext/Etec	Etec José Martimiano da Silva (EE Doutor Tomás Alberto Whatelley)	32	7	39
Rio Claro	036.03 - Ext/Etec	Etec Professor Armando Bayeux da Silva (EE Prof. João Batista Leme)	190	126	316

Quantidade de alunos matriculados no 1º Semestre/2018 - Projeto Expansão Ext/Etec EE - Ordem Alfabética de Municípios

Município	Código da Unidade	Unidade	Sexo Feminino	Sexo Masculino	Total de alunos
Santo André	014.01 - Ext/Etec	Etec Júlio de Mesquita (EE Prof.ª Esther Medina)	69	35	104
Santo André	014.02 - Ext/Etec	Etec Júlio de Mesquita (EE Prof. Adamastor de Carvalho)	120	25	145
Santo André	128.01 - Ext/Etec	Etec de Mauá (EE Joaquim Lúcio Cardoso Filho)	99	85	184
Santos	122.01 - Ext/Etec	Etec Dona Escolástica Rosa (EE Prof.ª Zulmira Campos)	167	165	332
São Bernardo do Campo	010.01 - Ext/Etec	Etec Lauro Gomes (EE Tereza Delta)	79	29	108
São Bernardo do Campo	010.02 - Ext/Etec	Etec Lauro Gomes (EE Prof.ª Cynira Pires dos Santos)	37	72	109
São Bernardo do Campo	166.01 - Ext/Etec	Etec Juscelino Kubitschek de Oliveira (EE Senador Robert Kennedy)	163	42	205
São Caetano do Sul	011.02 - Ext/Etec	Etec Jorge Street (EE Prof.ª Maria Trujillo Torloni)	139	59	198
São Carlos	091.04 - Ext/Etec	Etec Paulino Botelho (EE Prof. Arlindo Bittencourt)	25	9	34
São Carlos	091.06 - Ext/Etec	Etec Paulino Botelho (EE Cidade Aracy IV)	26	13	39
São José do Rio Preto	098.03 - Ext/Etec	Etec Philadelpho Gouvea Netto (EE Prof. Walfredo de Andrade Fogaça)	36	4	40
São José dos Campos	195.01 - Ext/Etec	Etec Professora Ilza Nascimento Pintus (EE Prof. José Vieira Macedo)	299	180	479
São José dos Campos	195.04 - Ext/Etec	Etec Professora Ilza Nascimento Pintus (EE Prof.ª Maria Aparecida Veríssimo Madureira Ramos)	91	40	131
São José dos Campos	195.05 - Ext/Etec	Etec Professora Ilza Nascimento Pintus (EE Prof.ª Elídia Tedesco de Oliveira)	71	42	113
São Paulo	013.04 - Ext/Etec	Etec Getúlio Vargas (EE Alexandre de Gusmão)	7	46	53
São Paulo	013.05 - Ext/Etec	Etec Getúlio Vargas (EE Professor Roldão Lopes de Barros)	145	61	206
São Paulo	023.01 - Ext/Etec	Etec Albert Einstein (EE Prof. Carlos de Laet)	53	25	78
São Paulo	023.02 - Ext/Etec	Etec Albert Einstein (EE Emiliano Augusto Cavalcante Albuquerque e Melo)	91	66	157
São Paulo	034.01 - Ext/Etec	Etec Professor Aprígio Gonzaga (EE Prof. Maria de Carvalho Senne)	72	116	188
São Paulo	041.02 - Ext/Etec	Etec Professor Basílides de Godoy (EE Prof. Guiomar Rocha Rinaldi)	94	10	104
São Paulo	045.01 - Ext/Etec	Etec Carlos de Campos (EE Presidente Roosevelt)	123	70	193
São Paulo	061.02 - Ext/Etec	Etec Guaracy Silveira (EE Prof. Mauro de Oliveira)	4	13	17
São Paulo	064.01 - Ext/Etec	Etec Professor Horácio Augusto da Silveira (EE Prof. Carmosina Monteiro Vianna)	155	109	264
São Paulo	064.02 - Ext/Etec	Etec Professor Horácio Augusto da Silveira (EE Cônego João Ligabue)	136	121	257
São Paulo	064.03 - Ext/Etec	Etec Professor Horácio Augusto da Silveira (EE Afrânio Peixoto)	44	34	78
São Paulo	076.01 - Ext/Etec	Etec José Rocha Mendes (EE Brasília Machado)	104	61	165
São Paulo	076.03 - Ext/Etec	Etec José Rocha Mendes (EE Amadeu Amaral)	201	188	389
São Paulo	085.02 - Ext/Etec	Etec Martin Luther King (EE República do Paraguai)	60	40	100
São Paulo	172.01 - Ext/Etec	Etec de Sapopemba (EE Stefan Zweig)	144	103	247
São Paulo	211.03 - Ext/Etec	Etec Zona Leste (EE Paulo Kobayashi)	45	45	90
São Vicente	194.02 - Ext/Etec	Etec Doutora Ruth Cardoso (EE Prof.ª Zulmira de Almeida Lambert)	121	103	224
Sertãozinho	074.02 - Ext/Etec	Etec José Martimiano da Silva (EE Winston Churchill)	231	118	349
Sorocaba	016.01 - Ext/Etec	Etec Fernando Prestes (EE Prof. Joaquim Izidoro Martins)	234	172	406
Sorocaba	017.03 - Ext/Etec	Etec Rubens de Faria e Souza (EE Antonio Padilha)	162	73	235
Sumaré	115.03 - Ext/Etec	Etec de Hortolândia (EE João Franceschini)	45	20	65
Taquaritinga	019.01 - Ext/Etec	Etec Doutor Adail Nunes da Silva (EE 9 de Julho)	185	53	238
Teodoro Sampaio	156.01 - Ext/Etec	Etec Professora Nair Luccas Ribeiro (EE Arthur Ribeiro)	15	25	40
Valinhos	042.03 - Ext/Etec	Etec Benedito Storani (EE Flávio de Carvalho)	111	85	196
Valparaíso	028.03 - Ext/Etec	Etec Sebastiana Augusta de Moraes (EE Vicente Barbosa)	31	12	43
Votorantim	197.04 - Ext/Etec	Etec Professor Elias Miguel Júnior (EE Comendador Pereira Inácio)	121	62	183
Totais			9.960	6.760	16.720

QUADRO 6 - CLASSES DESCENTRALIZADAS - Projeto Expansão EXT/ETEC CEU - 1º Semestre - 2018

Quantidade de alunos matriculados no 1º Semestre/2018 - Projeto Expansão Ext/Etec CEU - Ordem Alfabética de Municípios

Município	Código da Unidade	Unidade	Sexo Feminino	Sexo Masculino	Total de alunos
São Paulo	011.03 - Etec/CEU	Etec Jorge Street (CEU Parque Bristol)	50	37	87
São Paulo	018.02 - Etec/CEU	Etec de São Paulo (CEU Butantã)	42	17	59
São Paulo	034.03 - Etec/CEU	Etec Professor Aprígio Gonzaga (CEU Quinta do Sol)	62	75	137
São Paulo	041.03 - Etec/CEU	Etec Professor Basíliades de Godoy (CEU Parque Anhanguera)	155	107	262
São Paulo	118.01 - Etec/CEU	Etec de Guaianazes (CEU Lajeado)	166	85	251
São Paulo	118.02 - Etec/CEU	Etec de Guaianazes (CEU Jambeiro)	54	63	117
São Paulo	134.01 - Etec/CEU	Etec da Zona Sul (CEU Capão Redondo)	133	121	254
São Paulo	134.02 - Etec/CEU	Etec da Zona Sul (CEU Vila Rubi - Jornalista Alexandre Kadunc)	139	75	214
São Paulo	134.03 - Etec/CEU	Etec da Zona Sul (CEU Vila do Sol)	157	90	247
São Paulo	134.04 - Etec/CEU	Etec da Zona Sul (CEU Cantos do Amanhecer)	140	94	234
São Paulo	134.05 - Etec/CEU	Etec da Zona Sul (CEU Três Lagos)	77	70	147
São Paulo	149.02 - Etec/CEU	Etec Professor André Bogasian (CEU Jaguaré)	113	51	164
São Paulo	159.02 - Etec/CEU	Etec Parque da Juventude (CEU Jaçanã)	133	53	186
São Paulo	166.02 - Etec/CEU	Etec Juscelino Kubitschek de Oliveira (CEU Caminho do Mar)	135	75	210
São Paulo	169.02 - Etec/CEU	Etec de Itaquera (CEU Parque Veredas)	49	38	87
São Paulo	169.03 - Etec/CEU	Etec de Itaquera (CEU Inácio Monteiro)	62	25	87
São Paulo	172.02 - Etec/CEU	Etec de Sapopemba (CEU Sapopemba)	183	59	242
São Paulo	199.01 - Etec/CEU	Etec de Cidade Tiradentes (CEU Alto Alegre)	153	111	264
São Paulo	200.02 - Etec/CEU	Etec Takashi Morita (CEU Alvarenga)	46	42	88
São Paulo	200.04 - Etec/CEU	Etec Takashi Morita (CEU Parelheiros)	49	36	85
São Paulo	211.01 - Etec/CEU	Etec Zona Leste (CEU Azul da Cor do Mar)	60	16	76
São Paulo	211.02 - Etec/CEU	Etec Zona Leste (CEU Parque São Carlos)	58	20	78
Totais			2.216	1.360	3.576

RESUMO POR TIPO DE UNIDADE

298 Municípios Atendidos

QTD	Unidade	Sexo Feminino	Sexo Masculino	Total de alunos
222	Escolas Técnicas - Etecs	85.360	93.311	178.671
01	Grupo de Estudos da Educação a Distância - CETEC (GEEaD)	3.803	2.327	6.130
127	Classes Descentralizadas - Convênios CPS	3.494	2.476	5.970
102	Classes Descentralizadas - Projeto Expansão Ext/Etec EE	9.960	6.760	16.720
22	Classes Descentralizadas - Projeto Expansão Ext/Etec CEU	2.216	1.360	3.576
474	Totais	104.833	106.234	211.067

QUADRO 7 - Totais por Modalidade de Ensino

Quantidade de alunos matriculados no 1º Semestre/2018 - Modalidade de Ensino - Ordem Alfabética de Municípios

Município	Tipo de Unidade	Código da Unidade	Ead	Especialização	Etim	Etim (Eja)	Etim (MTeC)	Etim (MQTeC)	Médio	Mediotec	Técnico	Total Geral
Adamantina	Etec	55			149				320		386	855
Adamantina	Etec	63			77						83	160
Aguai	Etec	215			117				120		132	369
Águas da Prata	Cd_Cps	179.1 - Cd_Cps									24	24
Agudos	Cd_Cps	135.1 - Cd_Cps									63	63

Quantidade de alunos matriculados no 1º Semestre/2018 - Modalidade de Ensino - Ordem Alfabética de Municípios

Município	Tipo de Unidade	Código da Unidade	End	Especia- lização	Etim	Etim (Eja)	Etim (MTec)	Etim (MQTec)	Médio	MedioTec	Técnico	Total Geral
Álvares Machado	Cd_Cps	252.4 - Cd_Cps									39	39
Americana	Etec	6			912				365		1.186	2.463
Amparo	Etec	67			350				361		1.138	1.849
Andradina	Etec	28			163						102	265
Andradina	EE	028.01 - Ext/Etec									293	293
Andradina	EE	028.05 - Ext/Etec			106							106
Anhembi	Cd_Cps	051.4 - Cd_Cps									12	12
Anhumas	Cd_Cps	032.5 - Cd_Cps									40	40
Apiá	Etec	281			119		40				156	315
Araçariçuama	Cd_Cps	116.2 - Cd_Cps									71	71
Araçatuba	Etec	165							240		218	458
Araçatuba	EE	165.01 - Ext/Etec									148	148
Araçatuba	EE	165.02 - Ext/Etec									101	101
Araçoiaba da Serra	Cd_Cps	016.4 - Cd_Cps									36	36
Araraquara	Etec	29			267				200		808	1.275
Araraquara	EE	029.01 - Ext/Etec									347	347
Araras	Etec	24			472						581	1.053
Araras	EE	024.01 - Ext/Etec									300	300
Artur Nogueira	Cd_Cps	104.1 - Cd_Cps									106	106
Arujá	Etec	274			119						486	605
Assis	Etec	95			40		40		325		579	984
Atibaia	Etec	147			334						331	665
Auriflâma	Cd_Cps	165.2 - Cd_Cps									29	29
Avanhandava	Cd_Cps	069.3 - Cd_Cps									40	40
Avaré	Etec	145			101				211		125	437
Avaré	EE	145.01 - Ext/Etec									136	136
Bálsamo	Cd_Cps	087.2 - Cd_Cps									30	30
Bariri	Cd_Cps	070.2 - Cd_Cps									31	31
Barra Bonita	Etec	40			101				108		352	561
Barra do Chapéu	Cd_Cps	281.1 - Cd_Cps									31	31
Barretos	Etec	108			354				240		846	1.440
Barretos	EE	108.01 - Ext/Etec									320	320
Barrinha	Cd_Cps	074.6 - Cd_Cps									39	39
Barueri	Etec	245			299					25	438	762
Bastos	EE	063.01 - Ext/Etec									121	121
Batatais	Etec	30			354				240		761	1.355
Bauru	EE	038.01 - Ext/Etec									103	103
Bauru	Etec	135			228		40		210		541	1.019
Bauru	EE	135.01 - Ext/Etec									179	179
Bebedouro	Etec	151			155		40		240		377	812
Bernardino de Campos	Cd_Cps	084.1 - Cd_Cps									37	37
Birigui	Etec	123			113				119		241	473
Bofete	Cd_Cps	051.5 - Cd_Cps									27	27
Boituva	Cd_Cps	101.5 - Cd_Cps									83	83
Borborema	Cd_Cps	212.3 - Cd_Cps									28	28
Botucatu	Etec	51			457						538	995

Quantidade de alunos matriculados no 1º Semestre/2018 - Modalidade de Ensino - Ordem Alfabética de Municípios

Município	Tipo de Unidade	Código da Unidade	Ead	Especialização	Etim	Etim (Eja)	Etim (MTec)	Etim (MQTec)	Médio	Mediatec	Técnico	Total Geral
Botucatu	EE	051.01 - Ext/Etec									184	184
Bragança Paulista	Cd_Cps	147.5 - Cd_Cps									40	40
Cabrália Paulista	Etec	38			201						152	353
Cabreúva	Cd_Cps	042.1 - Cd_Cps									120	120
Caçapava	Etec	82			345						423	768
Cachoeira Paulista	Etec	44			334						292	626
Caconde	Cd_Cps	150.1 - Cd_Cps									40	40
Cafelândia	Etec	62		30	118	12			120		313	593
Caieiras	Etec	279			115					34	222	371
Cajamar	Etec	191			115			40	119	24	321	619
Cajati	Cd_Cps	239.1 - Cd_Cps									40	40
Cajuru	Cd_Cps	060.2 - Cd_Cps									40	40
Campina do Monte Alegre	Cd_Cps	053.5 - Cd_Cps									40	40
Campinas	Etec	7			486				320		651	1.457
Campinas	EE	007.02 - Ext/Etec			19							19
Campinas	Etec	43		26	614						543	1.183
Campinas	EE	043.01 - Ext/Etec									213	213
Campinas	EE	043.02 - Ext/Etec									186	186
Campinas	EE	043.04 - Ext/Etec									172	172
Campo Limpo Paulista	Etec	201		25	102				105		403	635
Campos do Jordão	Cd_Cps	068.1 - Cd_Cps									35	35
Cândido Mota	Etec	81			214				121		404	739
Capão Bonito	Etec	124			34		40		200		272	546
Capão Bonito	EE	124.02 - Ext/Etec									91	91
Capela do Alto	EE	197.02 - Ext/Etec									74	74
Capivari	Cd_Cps	193.1 - Cd_Cps									80	80
Caraguatatuba	Etec	213			230						206	436
Carapicuíba	Etec	144					40			73	878	991
Casa Branca	Etec	59			235				120		431	786
Catanduva	Etec	54		30	464			36			628	1.158
Cerqueira César	Etec	72			171						182	353
Cerquilha	Etec	248			275						146	421
Cesário Lange	Cd_Cps	101.6 - Cd_Cps									24	24
Chavantes	Cd_Cps	097.1 - Cd_Cps									31	31
Conchas	Cd_Cps	246.1 - Cd_Cps									23	23
Cosmópolis	EE	104.02 - Ext/Etec									107	107
Cotia	Etec	222			118				120		297	535
Cruzeiro	Etec	77			231				320		804	1.355
Cubatão	Etec	181			355						178	533
Cubatão	EE	181.01 - Ext/Etec									246	246
Cunha	Cd_Cps	026.1 - Cd_Cps									37	37
Descalvado	Cd_Cps	202.1 - Cd_Cps									80	80
Diadema	Etec	166			116				240		520	876
Dois Córregos	Cd_Cps	070.3 - Cd_Cps									31	31
Dracena	Etec	52			216						268	484
Dracena	EE	052.01 - Ext/Etec									79	79

Quantidade de alunos matriculados no 1º Semestre/2018 - Modalidade de Ensino - Ordem Alfabética de Municípios

Município	Tipo de Unidade	Código da Unidade	End	Especia- lização	Etim	Etim (Eja)	Etim (MTec)	Etim (MQTec)	Médio	Mediotec	Técnico	Total Geral
Dumont	Cd_Cps	074.7 - Cd_Cps									33	33
Embu das Artes	Etec	241			119				120		700	939
Espírito Santo do Pinhal	Etec	47			425						97	522
Espírito Santo do Pinhal	EE	047.01 - Ext/Etec									215	215
Estrela d'Oeste	Cd_Cps	138.4 - Cd_Cps									37	37
Fartura	Cd_Cps	140.3 - Cd_Cps									26	26
Fernandópolis	Etec	138			120				120		390	630
Fernandópolis	EE	138.01 - Ext/Etec									119	119
Fernandópolis	EE	138.02 - Ext/Etec			40							40
Fernandópolis	EE	138.03 - Ext/Etec			192							192
Ferraz de Vasconcelos	Etec	170			239			40	120		325	724
Franca	Etec	46			115				116		280	511
Franca	Etec	78			236				356		827	1.419
Francisco Morato	Etec	231			239				120		298	657
Franco da Rocha	Etec	142							365		691	1.056
Garga	Etec	88			228				240		660	1.128
Garga	Etec	93			166						53	219
Gavião Peixoto	Cd_Cps	029.4 - Cd_Cps									31	31
General Salgado	Cd_Cps	138.5 - Cd_Cps									40	40
Guaçara	Cd_Cps	148.1 - Cd_Cps									31	31
Guaira	Cd_Cps	108.1 - Cd_Cps			71						97	168
Guará	Cd_Cps	094.1 - Cd_Cps									58	58
Guaraci	Cd_Cps	232.2 - Cd_Cps									35	35
Guararapes	Cd_Cps	165.3 - Cd_Cps			31						99	130
Guararema	Cd_Cps	015.2 - Cd_Cps									40	40
Guaratinguetá	Etec	26			352						683	1.035
Guariba	Etec	256			235						285	520
Guarujá	Etec	152			27				280		457	764
Guarulhos	EE	034.02 - Ext/Etec									219	219
Guarulhos	EE	085.03 - Ext/Etec									278	278
Holambra	Cd_Cps	096.4 - Cd_Cps									31	31
Hortolândia	Etec	115			512				40		442	994
Hortolândia	EE	115.02 - Ext/Etec			32							32
Ibaté	Etec	263			112						69	181
Ibaté	EE	263.01 - Ext/Etec			68							68
Ibirarema	Cd_Cps	066.3 - Cd_Cps									40	40
Ibitinga	Etec	161			221						276	497
Ibiúna	EE	235.01 - Ext/Etec									182	182
Jepê	Cd_Cps	058.2 - Cd_Cps									40	40
Igarapava	Etec	33			153				240		263	656
Iguape	Etec	89			106						145	251
Ilha Solteira	Etec	65			113		40		120		443	716
Ilha Solteira	EE	065.02 - Ext/Etec									108	108
Ipaussu	Etec	97			223				120		144	487
Iperó	Cd_Cps	101.7 - Cd_Cps									32	32
Itaberá	Cd_Cps	049.7 - Cd_Cps									40	40

Quantidade de alunos matriculados no 1º Semestre/2018 - Modalidade de Ensino - Ordem Alfabética de Municípios

Município	Tipo de Unidade	Código da Unidade	Ead	Especialização	Etim	Etim (Eja)	Etim (MTec)	Etim (MQTec)	Médio	Mediatec	Técnico	Total Geral
Itaí	Cd_Cps	140.5 - Cd_Cps									33	33
Itajobi	Cd_Cps	212.4 - Cd_Cps									21	21
Itanháem	Etec	158			346						277	623
Itapetininga	Etec	53			187				32		19	238
Itapetininga	Etec	261			234		40				456	730
Itapeva	Etec	50			107				360	20	755	1.242
Itapeva	EE	050.01 - Ext/Etec			56						156	212
Itapevi	Cd_Cps	268.1 - Cd_Cps									80	80
Itapira	Etec	218			233				120		250	603
Itápolis	Cd_Cps	161.4 - Cd_Cps									40	40
Itaporanga	Cd_Cps	140.1 - Cd_Cps									26	26
Itapuí	Cd_Cps	070.4 - Cd_Cps									31	31
Itaquaquecetuba	Etec	249			239						221	460
Itararé	Etec	243			197	13					199	409
Itariri	Cd_Cps	266.1 - Cd_Cps									31	31
Itatiba	Etec	100			107				350		565	1.022
Itatinga	Cd_Cps	051.2 - Cd_Cps									26	26
Itu	Etec	86			196		35				211	442
Itu	EE	086.01 - Ext/Etec			188						161	349
Itu	EE	086.02 - Ext/Etec			65							65
Itu	EE	086.03 - Ext/Etec			68							68
Itupeva	Cd_Cps	008.2 - Cd_Cps									42	42
Ituverava	Etec	233			160		40		120		334	654
Jaboticabal	EE	151.01 - Ext/Etec									188	188
Jacaré	Etec	48			460						336	796
Jacupiranga	Cd_Cps	239.2 - Cd_Cps									26	26
Jaguariúna	Cd_Cps	206.1 - Cd_Cps									33	33
Jales	Etec	73			325						416	741
Jales	EE	073.02 - Ext/Etec			48							48
Jandira	EE	149.01 - Ext/Etec									201	201
Jandira	Etec	268			237						211	448
Jardinópolis	Cd_Cps	214.1 - Cd_Cps									94	94
Jaú	Etec	70			242				121		997	1.360
Jaú	EE	070.01 - Ext/Etec									193	193
Jaú	Etec	90			189							189
João Ramalho	Cd_Cps	080.2 - Cd_Cps									40	40
Jundiá	Etec	8			596						809	1.405
Jundiá	EE	008.01 - Ext/Etec									188	188
Jundiá	EE	008.02 - Ext/Etec								36	359	395
Jundiá	Etec	42			450	14					319	783
Junqueirópolis	EE	055.01 - Ext/Etec									47	47
Juquiá	Cd_Cps	089.3 - Cd_Cps									40	40
Juquitiba	Cd_Cps	241.2 - Cd_Cps									40	40
Laranjal Paulista	Cd_Cps	248.2 - Cd_Cps									40	40
Leme	Etec	110			476						652	1.128
Lençóis Paulista	Etec	244			237						237	474

Quantidade de alunos matriculados no 1º Semestre/2018 - Modalidade de Ensino - Ordem Alfabética de Municípios

Município	Tipo de Unidade	Código da Unidade	End	Especia- lização	Etim	Etim (Eja)	Etim (MTec)	Etim (MQTec)	Médio	Mediotec	Técnico	Total Geral
Lençóis Paulista	EE	244.01 - Ext/Etec									96	96
Limeira	Etec	104			464						420	884
Lins	Etec	148			120				120		475	715
Lins	EE	148.01 - Ext/Etec									260	260
Lorena	Etec	240			340						345	685
Lucélia	Cd_Cps	055.3 - Cd_Cps									22	22
Mairinque	Etec	235			116				120		382	618
Mairiporã	Etec	271			234						177	411
Manduri	Cd_Cps	072.2 - Cd_Cps									24	24
Maracá	Cd_Cps	095.2 - Cd_Cps									35	35
Marília	Etec	31			241						499	740
Marília	EE	031.01 - Ext/Etec									281	281
Martinópolis	Cd_Cps	252.3 - Cd_Cps									37	37
Matão	Etec	103			292						620	912
Mauá	Etec	128									443	443
Mendonça	Cd_Cps	212.5 - Cd_Cps									34	34
Meridiano	Cd_Cps	138.6 - Cd_Cps									40	40
Miguelópolis	Etec	79			149				118		203	470
Miracatu	Cd_Cps	089.4 - Cd_Cps									34	34
Mirandópolis	EE	028.02 - Ext/Etec			98						116	214
Mirante do Paranapanema	Cd_Cps	156.6 - Cd_Cps									42	42
Mirassol	Etec	87			106							106
Mirassol	EE	087.01 - Ext/Etec									163	163
Mococa	Etec	9			315				178		487	980
Mococa	Etec	60			418				159		804	1.381
Mococa	EE	060.01 - Ext/Etec									108	108
Mogi das Cruzes	Etec	15			830						1.133	1.963
Mogi das Cruzes	EE	015.01 - Ext/Etec									45	45
Mogi Guaçu	Etec	206			307						287	594
Mogi Mirim	Etec	96			625						693	1.318
Mogi Mirim	EE	096.02 - Ext/Etec			90							90
Mongaguá	Etec	107							218		605	823
Monte Alto	Etec	255			118		40		80		171	409
Monte Aprazível	Etec	75			175				77		234	486
Monte Mor	Etec	198			102		35		110		165	412
Morungaba	Cd_Cps	100.1 - Cd_Cps									33	33
Narandiba	Cd_Cps	032.1 - Cd_Cps									72	72
Neves Paulista	Cd_Cps	087.1 - Cd_Cps									40	40
Nova Independência	Cd_Cps	028.4 - Cd_Cps									30	30
Nova Odessa	Etec	234			322						221	543
Nova Odessa	EE	234.01 - Ext/Etec									201	201
Novo Horizonte	Etec	212			238						216	454
Olimpia	Etec	232			256				80		282	618
Orlândia	Etec	25			235		40		240		450	965
Osasco	Etec	149			341				121		545	1.007
Osasco	Etec	242			500				120		519	1.139

Quantidade de alunos matriculados no 1º Semestre/2018 - Modalidade de Ensino - Ordem Alfabética de Municípios

Município	Tipo de Unidade	Código da Unidade	Ead	Especialização	Etim	Etim (Eja)	Etim (MTec)	Etim (MQTec)	Médio	Mediotec	Técnico	Total Geral
Oswaldo Cruz	Etec	27			116				360		651	1.127
Ourinhos	Etec	66			208				238		675	1.121
Ourinhos	EE	066.01 - Ext/Etec									269	269
Palmital	Etec	164			231						234	465
Paraguaçu Paulista	Etec	39			114				121		248	483
Paraibuna	Cd_Cps	195.1 - Cd_Cps									40	40
Parapuã	Cd_Cps	027.2 - Cd_Cps									24	24
Pederneiras	EE	090.01 - Ext/Etec									108	108
Pedro de Toledo	Cd_Cps	266.2 - Cd_Cps									31	31
Penápolis	Etec	69			166						63	229
Penápolis	Cd_Cps	069.2 - Cd_Cps									26	26
Pereira Barreto	EE	065.01 - Ext/Etec									103	103
Pereiras	Cd_Cps	246.2 - Cd_Cps									37	37
Peruíbe	Etec	266			156						299	455
Piedade	Etec	203			299						61	360
Pilar do Sul	Cd_Cps	203.1 - Cd_Cps									37	37
Pindamonhangaba	Etec	68			467						631	1.098
Pindamonhangaba	EE	068.02 - Ext/Etec									112	112
Pindamonhangaba	EE	068.03 - Ext/Etec									111	111
Pinhazinho	Cd_Cps	100.3 - Cd_Cps									41	41
Piquete	Cd_Cps	044.3 - Cd_Cps									36	36
Piracicaba	Etec	56			473		35	35	70		637	1.250
Piracicaba	EE	056.01 - Ext/Etec									40	40
Piracicaba	Cd_Cps	056.2 - Cd_Cps									16	16
Piracicaba	Etec	193			309		40	40			339	728
Piracicaba	EE	193.02 - Ext/Etec									40	40
Piraju	Etec	162			106				123		219	448
Pirapozinho	Cd_Cps	252.1 - Cd_Cps									31	31
Pirassununga	Etec	139			418						538	956
Piratininga	Cd_Cps	135.2 - Cd_Cps									26	26
Pitangueiras	Cd_Cps	151.6 - Cd_Cps									36	36
Poá	Etec	210			239						220	459
Pontal	Cd_Cps	074.9 - Cd_Cps									32	32
Porangaba	Cd_Cps	101.9 - Cd_Cps									28	28
Porto Feliz	Etec	289			118						217	335
Porto Ferreira	Etec	202			199						143	342
Pradópolis	Cd_Cps	074.10 - Cd_Cps									34	34
Praia Grande	Etec	153			148						580	728
Praia Grande	Cd_Cps	153.3 - Cd_Cps			473						190	663
Presidente Bernardes	Cd_Cps	252.2 - Cd_Cps									29	29
Presidente Prudente	Etec	32			340						507	847
Presidente Prudente	Etec	252			100						181	281
Presidente Prudente	EE	252.03 - Ext/Etec			40							40
Presidente Venceslau	Etec	99			225				120		226	571
Promissão	Cd_Cps	062.1 - Cd_Cps									24	24
Quatá	Etec	80			105				105		248	458

Quantidade de alunos matriculados no 1º Semestre/2018 - Modalidade de Ensino - Ordem Alfabética de Municípios

Município	Tipo de Unidade	Código da Unidade	End	Especia- lização	Etim	Etim (Eja)	Etim (MTec)	Etim (MQTec)	Médio	Mediotec	Técnico	Total Geral
Quintana	Cd_Cps	136.1 - Cd_Cps									27	27
Rancharia	Etec	58			251				120		193	564
Registro	Etec	239			104				105		172	381
Ribeirão Branco	Cd_Cps	049.8 - Cd_Cps									31	31
Ribeirão Pires	Etec	141			232		40	40	120		534	966
Ribeirão Preto	Etec	74			499						1.332	1.831
Ribeirão Preto	EE	074.01 - Ext/Etec			52						314	366
Ribeirão Preto	EE	074.03 - Ext/Etec			39							39
Rincão	Cd_Cps	029.2 - Cd_Cps									40	40
Rio Claro	Etec	36			115				240		556	911
Rio Claro	EE	036.03 - Ext/Etec			182						134	316
Rio das Pedras	Etec	71			203						56	259
Rio Grande da Serra	Etec	282			153		40				317	510
Riversul	Cd_Cps	243.1 - Cd_Cps									26	26
Rosana	Cd_Cps	156.2 - Cd_Cps									41	41
Sagres	Cd_Cps	027.3 - Cd_Cps									19	19
Sales	Cd_Cps	212.1 - Cd_Cps									32	32
Salto de Pirapora	Cd_Cps	264.1 - Cd_Cps									80	80
Sandovalina	Cd_Cps	156.5 - Cd_Cps									32	32
Santa Bárbara d'Oeste	Etec	117			229				120		705	1.054
Santa Branca	Cd_Cps	048.6 - Cd_Cps									40	40
Santa Cruz das Palmeiras	Etec	287			70						160	230
Santa Cruz do Rio Pardo	Etec	84			340				100		395	835
Santa Fé do Sul	Etec	277									194	194
Santa Gertrudes	Cd_Cps	036.1 - Cd_Cps									40	40
Santa Isabel	Etec	219			213						208	421
Santa Mercedes	Cd_Cps	052.3 - Cd_Cps									17	17
Santa Rita da Passa Quatro	Etec	83			144						111	255
Santa Rosa de Viterbo	Etec	237			220						78	298
Santana de Parnaíba	Etec	187			234						222	456
Santana de Parnaíba	Etec	262			360						221	581
Santo Anastácio	Cd_Cps	099.2 - Cd_Cps									33	33
Santo André	Etec	14			766				77		1.227	2.070
Santo André	EE	014.01 - Ext/Etec									104	104
Santo André	EE	014.02 - Ext/Etec									145	145
Santo André	EE	128.01 - Ext/Etec									184	184
Santos	Etec	35			312		36		213	59	1.109	1.729
Santos	Etec	122			69		120			21	701	911
Santos	EE	122.01 - Ext/Etec									332	332
São Bernardo do Campo	Etec	10			1.120				119		1.993	3.232
São Bernardo do Campo	EE	010.01 - Ext/Etec									108	108
São Bernardo do Campo	EE	010.02 - Ext/Etec									109	109
São Bernardo do Campo	EE	166.01 - Ext/Etec									205	205
São Caetano do Sul	Etec	11			695						801	1.496
São Caetano do Sul	EE	011.02 - Ext/Etec									198	198
São Carlos	Etec	91		26	150		40		317		552	1.085

Quantidade de alunos matriculados no 1º Semestre/2018 - Modalidade de Ensino - Ordem Alfabética de Municípios

Município	Tipo de Unidade	Código da Unidade	Ead	Especialização	Etim	Etim (Eja)	Etim (MTec)	Etim (MQTec)	Médio	Mediatec	Técnico	Total Geral
São Carlos	EE	091.04 - Ext/Etec									34	34
São Carlos	EE	091.06 - Ext/Etec									39	39
São Joaquim da Barra	Etec	94			120		40		240		754	1.154
São José do Rio Pardo	Etec	150			155				202		309	666
São José do Rio Preto	Etec	98			530		40		40		1.174	1.784
São José do Rio Preto	EE	098.03 - Ext/Etec									40	40
São José dos Campos	Etec	195			355						294	649
São José dos Campos	EE	195.01 - Ext/Etec			217					60	202	479
São José dos Campos	EE	195.04 - Ext/Etec			131							131
São José dos Campos	EE	195.05 - Ext/Etec									113	113
São Luís do Paraitinga	Cd_Cps	125.5 - Cd_Cps									35	35
São Manuel	Etec	102			224						143	367
São Miguel Arcanjo	Cd_Cps	053.6 - Cd_Cps									38	38
São Paulo	Ead	001.1 - Ead	6.130									6.130
São Paulo	Ceu	011.03 - Etec/Ceu									87	87
São Paulo	Etec	12			579				240	21	542	1.382
São Paulo	Etec	13		50	1.129				108		1.910	3.197
São Paulo	EE	013.04 - Ext/Etec			53							53
São Paulo	EE	013.05 - Ext/Etec									206	206
São Paulo	Etec	18			503				79		422	1.004
São Paulo	Ceu	018.02 - Etec/Ceu									59	59
São Paulo	Etec	23			106				480		904	1.490
São Paulo	EE	023.01 - Ext/Etec			14						64	78
São Paulo	EE	023.02 - Ext/Etec			95						62	157
São Paulo	Etec	34			536						644	1.180
São Paulo	EE	034.01 - Ext/Etec									188	188
São Paulo	Ceu	034.03 - Etec/Ceu									137	137
São Paulo	Etec	41			452				242		1.043	1.737
São Paulo	EE	041.02 - Ext/Etec									104	104
São Paulo	Ceu	041.03 - Etec/Ceu									262	262
São Paulo	Etec	45			443						1.142	1.585
São Paulo	EE	045.01 - Ext/Etec									193	193
São Paulo	Etec	61			520				161		758	1.439
São Paulo	EE	061.02 - Ext/Etec								17		17
São Paulo	Etec	64			653				117		1.345	2.115
São Paulo	EE	064.01 - Ext/Etec								21	243	264
São Paulo	EE	064.02 - Ext/Etec								24	233	257
São Paulo	EE	064.03 - Ext/Etec			78							78
São Paulo	Etec	76			446						476	922
São Paulo	EE	076.01 - Ext/Etec									165	165
São Paulo	EE	076.03 - Ext/Etec							115		274	389
São Paulo	Etec	85			467						899	1.366
São Paulo	EE	085.02 - Ext/Etec									100	100
São Paulo	Etec	118			114						791	905
São Paulo	Ceu	118.01 - Etec/Ceu									251	251
São Paulo	Ceu	118.02 - Etec/Ceu									117	117

Quantidade de alunos matriculados no 1º Semestre/2018 - Modalidade de Ensino - Ordem Alfabética de Municípios

Município	Tipo de Unidade	Código da Unidade	End	Especialização	Etim	Etim (Eja)	Etim (MTec)	Etim (MQTec)	Médio	Mediotec	Técnico	Total Geral
São Paulo	Etec	134			114				360		623	1.097
São Paulo	Ceu	134.01 - Etec/Ceu									254	254
São Paulo	Ceu	134.02 - Etec/Ceu									214	214
São Paulo	Ceu	134.03 - Etec/Ceu									247	247
São Paulo	Ceu	134.04 - Etec/Ceu									234	234
São Paulo	Ceu	134.05 - Etec/Ceu									147	147
São Paulo	Ceu	149.02 - Etec/Ceu									164	164
São Paulo	Etec	154							241		385	626
São Paulo	Etec	159			443						546	989
São Paulo	Ceu	159.02 - Etec/Ceu									186	186
São Paulo	Ceu	166.02 - Etec/Ceu									210	210
São Paulo	Cd_Cps	166.1 - Cd_Cps									27	27
São Paulo	Etec	169							360		514	874
São Paulo	Ceu	169.02 - Etec/Ceu									87	87
São Paulo	Ceu	169.03 - Etec/Ceu									87	87
São Paulo	Etec	172			356					20	537	913
São Paulo	EE	172.01 - Ext/Etec								22	225	247
São Paulo	Ceu	172.02 - Etec/Ceu									242	242
São Paulo	Etec	180								24	713	737
São Paulo	Etec	185			222						262	484
São Paulo	Etec	186			426						402	828
São Paulo	Etec	199			352					25	709	1.086
São Paulo	Ceu	199.01 - Etec/Ceu									264	264
São Paulo	Etec	200			326		40				372	738
São Paulo	Ceu	200.02 - Etec/Ceu									88	88
São Paulo	Ceu	200.04 - Etec/Ceu									85	85
São Paulo	Etec	205			233	11			240		301	785
São Paulo	Etec	207			352			73			583	1.008
São Paulo	Etec	208			352						703	1.055
São Paulo	Etec	211			460					24	775	1.259
São Paulo	Ceu	211.01 - Etec/Ceu									76	76
São Paulo	Ceu	211.02 - Etec/Ceu									78	78
São Paulo	EE	211.03 - Ext/Etec									90	90
São Paulo	Etec	220			351		40		120	24	645	1.180
São Paulo	Etec	221			465						443	908
São Paulo	Etec	223					81				266	347
São Paulo	Etec	224			227	84	39				228	578
São Paulo	Etec	225			351					16	242	609
São Paulo	Etec	226			342		40			37	521	940
São Paulo	Etec	227			479						396	875
São Paulo	Etec	228			235				121	40	648	1.044
São Paulo	Etec	229			226						349	575
São Paulo	Etec	230			346						514	860
São Paulo	Etec	238			354						473	827
São Paulo	Etec	247			348						428	776
São Paulo	Etec	253									381	381

Quantidade de alunos matriculados no 1º Semestre/2018 - Modalidade de Ensino - Ordem Alfabética de Municípios

Município	Tipo de Unidade	Código da Unidade	Ead	Especialização	Etim	Etim (Eja)	Etim (MTec)	Etim (MQTec)	Médio	Mediotec	Técnico	Total Geral
São Paulo	Etec	254			327		40		40		324	731
São Paulo	Etec	260			142	64	120				271	597
São Paulo	Etec	267									204	204
São Paulo	Etec	273			142							142
São Paulo	Etec	285			317					37	331	685
São Pedro	Etec	236			99				208		152	459
São Roque	Etec	116			156						324	480
São Sebastião	Etec	188			234						99	333
São Sebastião	Cd_Cps	188.4 - Cd_Cps			30						55	85
São Sebastião da Gramma	Cd_Cps	150.3 - Cd_Cps									35	35
São Simão	Etec	57			214						258	472
São Vicente	Etec	194							241		582	823
São Vicente	EE	194.02 - Ext/Etec									224	224
Serrano	Etec	214			231						182	413
Sertãozinho	EE	074.02 - Ext/Etec			106						243	349
Sete Barras	Cd_Cps	239.4 - Cd_Cps									40	40
Severínia	Cd_Cps	232.3 - Cd_Cps									24	24
Silveiras	Cd_Cps	044.2 - Cd_Cps									34	34
Sorocaba	Etec	16			459				119	30	1.093	1.701
Sorocaba	EE	016.01 - Ext/Etec			114						292	406
Sorocaba	Etec	17			449				121		1.112	1.682
Sorocaba	EE	017.03 - Ext/Etec			155						80	235
Sorocaba	Etec	264			234						383	617
Sumaré	EE	115.03 - Ext/Etec									65	65
Suzano	Etec	190			354					82	553	989
Tabatinga	Cd_Cps	161.2 - Cd_Cps									34	34
Taboão da Serra	Etec	293			80						80	160
Taguaí	Cd_Cps	140.6 - Cd_Cps									24	24
Tambaú	Cd_Cps	059.3 - Cd_Cps									40	40
Tapiratiba	Cd_Cps	150.2 - Cd_Cps									40	40
Taquaritinga	Etec	19			411				40		581	1.032
Taquaritinga	EE	019.01 - Ext/Etec									238	238
Taquarituba	Etec	140			207						227	434
Taquarivaí	Etec	49			200						147	347
Tarumã	Cd_Cps	095.3 - Cd_Cps									31	31
Tatuí	Etec	101			378				80		857	1.315
Taubaté	Etec	125			407						411	818
Teodoro Sampaio	Etec	156			116				121		223	460
Teodoro Sampaio	EE	156.01 - Ext/Etec			40							40
Teodoro Sampaio	Cd_Cps	156.3 - Cd_Cps									44	44
Tietê	Etec	246			224						265	489
Torrinha	Cd_Cps	090.1 - Cd_Cps									40	40
Tupã	Etec	136			116				360		638	1.114
Ubatuba	Cd_Cps	213.1 - Cd_Cps									285	285
Valinhos	EE	042.03 - Ext/Etec									196	196
Valparaíso	EE	028.03 - Ext/Etec									43	43

Quantidade de alunos matriculados no 1º Semestre/2018 - Modalidade de Ensino - Ordem Alfabética de Municípios

Município	Tipo de Unidade	Código da Unidade	Ead	Especialização	Etim	Etim (Eja)	Etim (MTec)	Etim (MQTec)	Médio	Mediatec	Técnico	Total Geral
Valparaíso	Cd_Cps	123.1 - Cd_Cps									34	34
Vargem Grande do Sul	Etec	179			113				240		291	644
Vargem Grande Paulista	Cd_Cps	235.1 - Cd_Cps									31	31
Várzea Paulista	Cd_Cps	201.1 - Cd_Cps									35	35
Vera Cruz	Etec	92			212						77	289
Vinhedo	Cd_Cps	042.2 - Cd_Cps									40	40
Votorantim	Etec	197			275						214	489
Votorantim	EE	197.04 - Ext/Etec									183	183
Votuporanga	Etec	37			440						264	704
Totais			6.130	187	61.609	198	1.341	304	17.989	816	122.493	211.067

(*) Totafis de alunos, referem-se a Ead Semipresencial = 4.356 / Ead Online = 2.047

RESUMO POR TIPO DE UNIDADE E MODALIDADE DE ENSINO

QTD	UNIDADE	Especialização	Etim	Etim (Eja)	Etim (MTec)	Etim (MQTec)	Médio	Mediatec	Técnico	Total Geral
222	Escolas Técnicas - Etecs	187	58.618	198	1.341	304	17.874	636	99.513	178.671
01	Grupo de Estudos da Educação a Distância - CETEC (GEEaD)								6.130	6.130
127	Classes Descentralizadas - Convênios CPS		605						5.365	5.970
102	Classes Descentralizadas - Projeto Expansão Ext/Etec EE		2.386				115	180	14.039	16.720
22	Classes Descentralizadas - Projeto Expansão Ext/Etec CEU								3.576	3.576
474	Totais	187	61.609	198	1.341	304	17.989	816	128.623	211.067

Alunos matriculados por modalidade de ensino e tipo de unidade

Total = 211.067

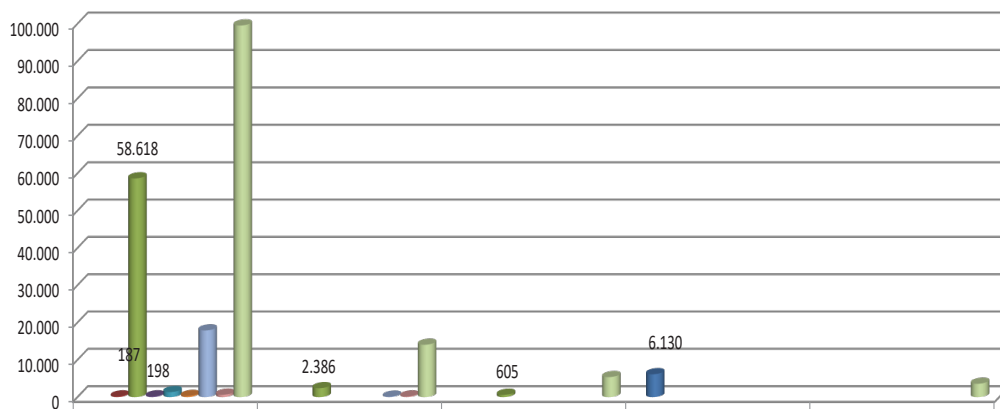

	Etecs	Expansão EEs	Cd_cps	Ead	Expansão CEUs
Ead				6.130	
Especialização	187				
Etim	58.618	2.386	605		
Etim (Eja)	198				
Etim (MTec)	1.341				
Etim(MQTec)	304				
Médio	17.874	115			
Mediotec	636	180			
Técnico	99.513	14.039	5.365		3.576

■ Ead ■ Especialização ■ Etim ■ Etim (Eja) ■ Etim (MTec) ■ Etim(MQTec) ■ Médio ■ Mediotec ■ Técnico

Total de alunos = 211.067

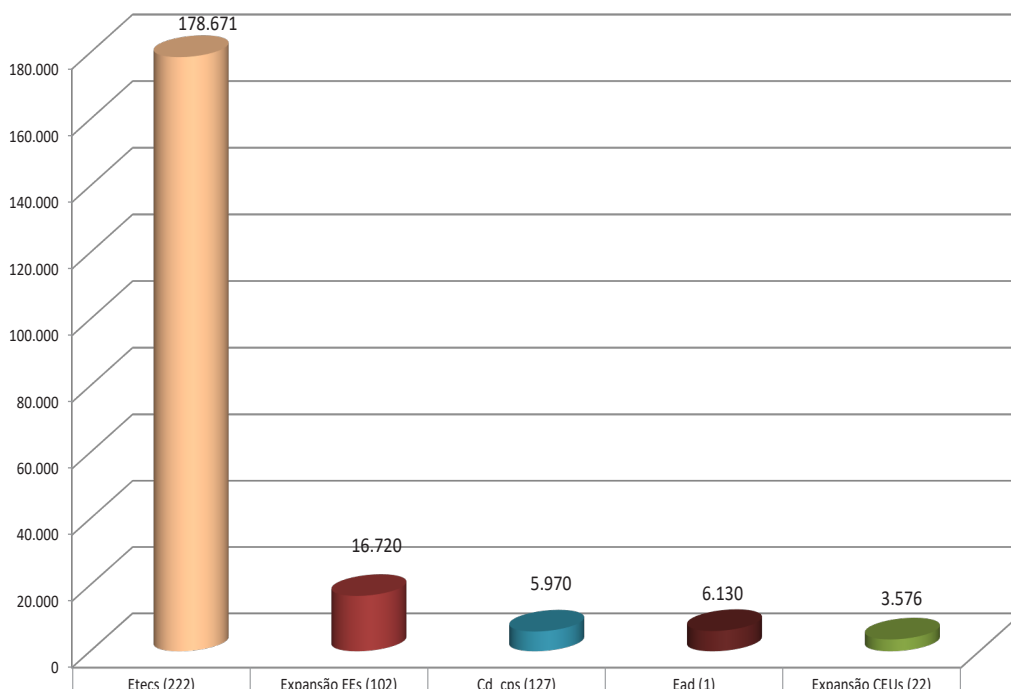

Modalidade de Ensino	Etecs (222)	Expansão EEs (102)	Cd_cps (127)	Ead (1)	Expansão CEUs (22)
Total de alunos	178.671	16.720	5.970	6.130	3.576

QUADRO 8

Escolas da Secretaria da Educação que oferecem o Ensino Técnico Integrado ao Ensino Médio (Etim) - Programa Vence, em conjunto com o Centro Paula Souza. Ensino Médio na escola da Secretaria da Educação e Ensino Técnico na Etec - Ordem Alfabética de Município

EIXO: Ambiente e Saúde **Curso: 1.2.1 - Meio Ambiente**

MUNICÍPIO	UNIDADE	Período	1.ª Série	2.ª Série	3.ª Série	Total de Alunos
Mogi Mirim	Etec Pedro Ferreira Alves (EE Coronel Venâncio)	Integral	39			39
Totais			39			39

EIXO: Controle e Processos Industriais **Curso: 2.2.5 - Mecatrônica**

MUNICÍPIO	UNIDADE	Período	1.ª Série	2.ª Série	3.ª Série	Total de Alunos
São Paulo	Etec Getúlio Vargas (EE Alexandre de Gusmão)	Integral		28	25	53
Totais				28	25	53

EIXO: Gestão e Negócios **Curso: 4.2.2 - Administração**

MUNICÍPIO	UNIDADE	Período	1.ª Série	2.ª Série	3.ª Série	Total de Alunos
Fernandópolis	Etec Professor Armando José Farinazzo (EE Armelindo Ferrari)	Integral	40			40
Fernandópolis	Etec Professor Armando José Farinazzo (EE Líbero de Almeida Silveiras)	Integral		40	36	76
Ibaté	Etec de Ibaté (EE Edésio Castanho)	Integral	35	33		68
Jales	Etec Doutor José Luiz Viana Coutinho (EE Dom Artur Horsthuis)	Integral		31	17	48
São Paulo	Etec Professor Horácio Augusto da Silveira (EE Afrânio Peixoto)	Integral	21	29	28	78
Totais			96	133	81	310

EIXO: Gestão e Negócios **Curso: 4.2.7 - Serviços Jurídicos**

MUNICÍPIO	UNIDADE	Período	1.ª Série	2.ª Série	3.ª Série	Total de Alunos
Fernandópolis	Etec Professor Armando José Farinazzo (EE Líbero de Almeida Silveiras)	Integral	41	40	35	116
Totais			41	40	35	116

EIXO: Informação e Comunicação **Curso: 5.2.2 - Informática para Internet**

MUNICÍPIO	UNIDADE	Período	1.ª Série	2.ª Série	3.ª Série	Total de Alunos
Mogi Mirim	Etec Pedro Ferreira Alves (EE Coronel Venâncio)	Integral		24	27	51
Totais				24	27	51

QUADRO RESUMO

Ensino Técnico Integrado ao Ensino Médio (Etim) - Programa Vence - CPS/SE (*)

Eixo Tecnológico	Curso	1.ª Série	2.ª Série	3.ª Série	Total de Alunos
1. Ambiente e Saúde	Meio Ambiente	39			39
2. Controle e Processos Industriais	Mecatrônica		28	25	53
4. Gestão e Negócios	Administração	96	133	81	310
	Serviços Jurídicos	41	40	35	116
5. Informação e Comunicação	Informática para Internet		24	27	51
Totais Ensino Médio Integrado ao Técnico		176	225	168	569

(*) Ensino Médio na escola da Secretaria de Educação e Ensino Técnico na Etec do Centro Paula Souza - Programa Vence

QUADRO 9

Escolas da Secretaria da Educação que oferecem o Ensino Técnico Integrado ao Ensino Médio (Etim) - Programa Vence, em conjunto com o Centro Paula Souza. Ensinos Médio e Técnico na escola da Secretaria da Educação certificados pelo CPS - Ordem Alfabética de Município

EIXO: Gestão e Negócios **Curso: 4.2.2 - Administração**

MUNICÍPIO	UNIDADE	Período	1.ª Série	2.ª Série	3.ª Série	Total de Alunos
Andradina	Etec Sebastiana Augusta de Moraes (EE Doutor Alvaro Guião)	Integral		36	32	68
Campinas	Etec Conselheiro Antonio Prado (EE Prof. Adalberto Prado e Silva)	Integral			19	19
Hortolândia	Etec de Hortolândia (EE Prof. Hedy Madalena Bocchi)	Integral			32	32
Itu	Etec Martinho Di Ciero (EE Prof. Cícero Siqueira Campos)	Integral	35	33		68
Presidente Prudente	Etec Professor Adolpho Arruda Mello (EE Fernando Costa)	Integral	40			40
Rio Claro	Etec Professor Armando Bayeux da Silva (EE Prof. João Batista Leme)	Integral	40	38		78
São José dos Campos	Etec Professora Ilza Nascimento Pintus (EE Prof. José Vieira Macedo)	Integral	39	37	37	113
São José dos Campos	Etec Professora Ilza Nascimento Pintus (EE Prof.ª Maria Aparecida Veríssimo Madureira Ramos)	Integral	40	29	34	103
São Paulo	Etec Albert Einstein (EE Prof. Carlos de Laet)	Integral			14	14
Sertãozinho	Etec José Martimiano da Silva (EE Winston Churchill)	Integral	40	33	33	106
Sorocaba	Etec Fernando Prestes (EE Prof. Joaquim Izidorio Martins)	Integral	40	39	35	114
Totais			274	245	236	755

EIXO: Gestão e Negócios **Curso: 4.2.4 - Logística**

MUNICÍPIO	UNIDADE	Período	1.ª Série	2.ª Série	3.ª Série	Total de Alunos
Itu	Etec Martinho Di Ciero (EE Francisco Nardy Filho)	Integral	35		30	65
Sorocaba	Etec Rubens de Faria e Souza (EE Antonio Padilha)	Integral	40	39		79
Teodoro Sampaio	Etec Professora Nair Luccas Ribeiro (EE Arthur Ribeiro)	Integral	40			40
Totais			115	39	30	184

EIXO: Gestão e Negócios **Curso: 4.2.5 - Marketing**

MUNICÍPIO	UNIDADE	Período	1.ª Série	2.ª Série	3.ª Série	Total de Alunos
São José dos Campos	Etec Professora Ilza Nascimento Pintus (EE Prof. José Vieira Macedo)	Integral	40	30	34	104
Totais			40	30	34	104

EIXO: Gestão e Negócios **Curso: 4.2.6 - Secretariado**

MUNICÍPIO	UNIDADE	Período	1.ª Série	2.ª Série	3.ª Série	Total de Alunos
Itu	Etec Martinho Di Ciero (EE Regente Feijó)	Integral	35	35	28	98
Ribeirão Preto	Etec José Martimiano da Silva (EE Doutor Tomás Alberto Whatelly)	Integral	39			39
Totais			74	35	28	137

EIXO: Gestão e Negócios **Curso: 4.2.7 - Serviços Jurídicos**

MUNICÍPIO	UNIDADE	Período	1.ª Série	2.ª Série	3.ª Série	Total de Alunos
São José dos Campos	Etec Professora Ilza Nascimento Pintus (EE Prof.ª Maria Aparecida Veríssimo Madureira Ramos)	Integral			28	28
São Paulo	Etec Albert Einstein (EE Emiliano Augusto Cavalcante Albuquerque e Melo)	Integral	34	32	29	95
Sorocaba	Etec Rubens de Faria e Souza (EE Antonio Padilha)	Integral	40	36		76
Totais			74	68	57	199

EIXO: Informação e Comunicação	Curso: 5.2.1 - Informática
---------------------------------------	-----------------------------------

MUNICÍPIO	UNIDADE	Período	1.ª Série	2.ª Série	3.ª Série	Total de Alunos
Andradina	Etec Sebastiana Augusta de Moraes (EE Doutor Alvaro Guião)	Integral	38			38
Itapeva	Etec Doutor Demétrio Azevedo Júnior (EE Otávio Ferrari)	Integral			28	28
Mirandópolis	Etec Sebastiana Augusta de Moraes (EE Dona Noemia Dias Perotti)	Integral	40	32	26	98
Ribeirão Preto	Etec José Martimiano da Silva (EE Prof. Sebastião Fernandes Palma)	Integral		30	22	52
Rio Claro	Etec Professor Armando Bayeux da Silva (EE Prof. João Batista Leme)	Integral	40	40	24	104
Totais			118	102	100	320

EIXO: Informação e Comunicação	Curso: 5.2.2 - Informática para Internet
---------------------------------------	---

MUNICÍPIO	UNIDADE	Período	1.ª Série	2.ª Série	3.ª Série	Total de Alunos
Itapeva	Etec Doutor Demétrio Azevedo Júnior (EE Otávio Ferrari)	Integral		28		28
Itu	Etec Martinho Di Ciero (EE Regente Feijó)	Integral	35	31	24	90
Totais			35	59	24	118

QUADRO RESUMO

Ensino Técnico Integrado ao Médio (Etim) - Programa Vence - SE (**)

Eixo Tecnológico	Curso	1.ª Série	2.ª Série	3.ª Série	Total de Alunos
4. Gestão e Negócios	Administração	274	245	236	755
	Logística	115	39	30	184
	Marketing	40	30	34	104
	Secretariado	74	35	28	137
	Serviços Jurídicos	74	68	57	199
5. Informação e Comunicação	Informática	118	102	100	320
	Informática para Internet	35	59	24	118
Totais Ensino Médio Integrado ao Técnico		730	578	509	1.817

(**) Ensinos Médio e Técnico na escola da Secretaria de Educação e certificados pelo Centro Paula Souza - Programa Vence.

QUADRO 10

Desde o 2º semestre de 2017, o Centro Paula Souza, através de pactuação com a Secretaria de Educação Profissional e Tecnológica do MEC (SETEC/MEC), está atuando como parceiro ofertante de vagas em Cursos do Ensino Técnico Presencial, no período da tarde, através da ação Mediotec - Ordem Alfabética de Município.

Município	Unidade	Eixo	Curso	1º Módulo	2º Módulo	Total de Alunos
Barueri	Etec de Barueri	Segurança	Segurança do Trabalho		25	25
Caieiras	Etec de Caieiras	Informação e Comunicação	Informática para Internet		34	34
Cajamar	Etec Gino Rezaghi	Segurança	Segurança do Trabalho		24	24
Carapicuíba	Etec de Carapicuíba	Gestão e Negócios	Contabilidade		37	37
Carapicuíba	Etec de Carapicuíba	Produção Cultural e Design	Multimídia		36	36
Itapeva	Etec Doutor Demétrio Azevedo Júnior	Recursos Naturais	Mineração		20	20
Jundiaí	Etec Vasco Antonio Venchiarutti (EE Dr. Antenor Soares Gandra)	Gestão e Negócios	Administração		36	36
Santos	Etec Aristóteles Ferreira	Infraestrutura	Edificações		21	21
Santos	Etec Aristóteles Ferreira	Turismo, Hospitalidade e Lazer	Agenciamento de Viagem		38	38
Santos	Etec Dona Escolástica Rosa	Infraestrutura	Portos		21	21
São José dos Campos	Etec Professora Ilza Nascimento Pintos (EE Prof. José Vieira Macedo)	Gestão e Negócios	Administração	25	35	60

Município	Unidade	Eixo	Curso	1º Módulo	2º Módulo	Total de Alunos
São Paulo	Etec Professor Camargo Aranha	Turismo, Hospitalidade e Lazer	Eventos		21	21
São Paulo	Etec Guaracy Silveira (EE Prof. Mauro de Oliveira)	Informação e Comunicação	Redes de Computadores		17	17
São Paulo	Etec Professor Horácio Augusto da Silveira (EE Prof. Carmosina Monteiro Vianna)	Informação e Comunicação	Informática		21	21
São Paulo	Etec Professor Horácio Augusto da Silveira (EE Cônego João Ligabue)	Gestão e Negócios	Administração		24	24
São Paulo	Etec de Sapopemba	Gestão e Negócios	Marketing		20	20
São Paulo	Etec de Sapopemba (EE Stefan Zweig)	Gestão e Negócios	Logística		22	22
São Paulo	Etec de Artes	Turismo, Hospitalidade e Lazer	Eventos		24	24
São Paulo	Etec de Cidade Tiradentes	Segurança	Segurança do Trabalho		25	25
São Paulo	Etec Zona Leste	Gestão e Negócios	Logística	24		24
São Paulo	Etec Parque Belém	Informação e Comunicação	Informática para Internet		24	24
São Paulo	Etec Raposo Tavares	Gestão e Negócios	Secretariado		16	16
São Paulo	Etec Gildo Marçal Bezerra Brandão	Gestão e Negócios	Administração		37	37
São Paulo	Etec Jaraguá	Informação e Comunicação	Informática	40		40
São Paulo	Etec Itaquera II	Infraestrutura	Edificações		37	37
Sorocaba	Etec Fernando Prestes	Gestão e Negócios	Logística	30		30
Suzano	Etec de Suzano	Gestão e Negócios	Administração		31	31
Suzano	Etec de Suzano	Gestão e Negócios	Contabilidade		29	29
Suzano	Etec de Suzano	Turismo, Hospitalidade e Lazer	Eventos		22	22
Totais				119	697	816

QUADRO RESUMO
Ação MedioTec

Eixo Tecnológico	Curso	1º Módulo	2º Módulo	Total de Alunos
4. Gestão e Negócios	Administração	25	163	188
	Contabilidade		66	66
	Logística	54	22	76
	Marketing		20	20
	Secretariado		16	16
5. Informação e Comunicação	Informática	40	21	61
	Informática para Internet		58	58
	Redes de Computadores		17	17
6. Infraestrutura	Edificações		58	58
	Portos		21	21
8. Produção Cultural e Design	Multimídia		36	36
10. Recursos Naturais	Mineração		20	20
11. Segurança	Segurança do Trabalho		74	74
12. Turismo, Hospitalidade e Lazer	Agenciamento de Viagem		38	38
	Eventos		67	67
Totais MedioTec		119	697	816

Mapeamento das Escolas Técnicas do Centro Paula Souza

Eixos Tecnológicos e Cursos

1º semestre 2018
2ª parte

- ✓ Distribuição por municípios
- ✓ Totais por Regiões Administrativas
- ✓ Totais por Supervisão Pedagógica Regional
- ✓ Gráficos
- ✓ Dados Gerais

NOTA TÉCNICA

Nesta publicação, os cursos oferecidos pelas Escolas Técnicas e Classes Descentralizadas do Centro Paula Souza estão agrupados de acordo com os Eixos Tecnológicos do Catálogo Nacional de Cursos Técnicos de Nível Médio, elaborado pela Secretaria de Educação Profissional e Tecnológica do Ministério da Educação (Parecer CNE nº 11/2008).

Mapeamento por Eixos Tecnológicos, Cursos, Períodos e Módulos ou Séries

Eixo Tecnológico:

1. Ambiente e Saúde

Curso:

1.1 - Enfermagem

QTD Etecs	Unidade	Município	Período	1.º Módulo	2.º Módulo	3.º Módulo	4.º Módulo	Total de Alunos
01	Etec Professor Eudécio Luiz Vicente	Adamantina	Noite			26	27	53
02	Etec João Belarmino	Amparo	Tarde	30		26	25	81
03	Etec Professora Anna de Oliveira Ferraz	Araraquara	Noite	40	40	30	28	138
04	Etec Prefeito Alberto Feres	Araras	Noite	40	37	39	37	153
05	Etec Pedro D'Arcádia Neto	Assis	Manhã	40	35	22	22	119
06	Etec Professor Carmine Biagio Tundisi	Atibaia	Noite	40	39	37	32	148
07	Etec Coronel Raphael Brandão	Barretos	Tarde	40	33	29	34	136
08	Etec de Barueri	Barueri	Tarde	40	40	35	32	147
09	Etec Antonio de Pádua Cardoso	Batatais	Tarde			32	36	68
10	Etec Rodrigues de Abreu	Bauru	Manhã	40	36			76
			Tarde			33	26	59
11	Etec Doutor Renato Cordeiro	Birigui	Noite	40	34	36	38	148
12	Etec Doutor Domingos Minicucci Filho	Botucatu	Tarde	40		30	26	96
13	Etec Professor Marcos Uchôas dos Santos Penchel	Cachoeira Paulista	Noite	40	32	37	29	138
14	Etec Professora Helcy Moreira Martins Aguiar	Cafelândia	Noite		33	35		68
15	Etec de Campo Limpo Paulista	Campo Limpo Paulista	Tarde	40	40	40	33	153
16	Etec Doutor Francisco Nogueira de Lima	Casa Branca	Noite		22	23		45
17	Etec Elias Nechar	Catanduva	Manhã		38			38
			Tarde			40	35	75
18	Etec Professor José Sant' Ana de Castro	Cruzeiro	Noite	40	35	39	33	147
19	Etec Professora Carmelina Barbosa	Dracena	Noite		37	35		72
20	Etec Doutor Júlio Cardoso	Franca	Manhã	40	39	34	37	150
21	Etec Monsenhor Antônio Magliano	Garga	Noite	42	33	37	32	144
22	Etec de Ilha Solteira	Ilha Solteira	Noite	40			36	76
23	Etec Darcy Pereira de Moraes	Itapetininga	Manhã	40	28			68
			Tarde			33	26	59
24	Etec Doutor Demétrio Azevedo Júnior	Itapeva	Manhã	39			28	67
			Tarde		34	35		69
25	Etec Doutor José Luiz Viana Coutinho	Jales	Noite	40	38	31	33	142
26	Etec Joaquim Ferreira do Amaral	Jaú	Noite	40	38	40	40	158
27	Etec de Lins	Lins	Tarde	40		32	20	92
28	Etec Antonio Devisate	Marília	Tarde	40	40		39	119
29	Etec Sylvio de Mattos Carvalho	Matão	Manhã		23	24		47
			Noite	30			28	58
30	Etec Francisco Garcia	Mococa	Tarde	40	38			78
31	Etec Pedro Ferreira Alves	Mogi Mirim	Noite	44	29	34	32	139
32	Etec Adolpho Berezin	Mongaguá	Manhã	40	34			74
			Tarde			35	27	62
33	Etec Padre José Nunes Dias	Monte Aprazível	Noite	40			26	66

QTD Etec's	Unidade	Município	Período	1.º Módulo	2.º Módulo	3.º Módulo	4.º Módulo	Total de Alunos
34	Etec Professor Alcídio de Souza Prado	Orlândia	Tarde	40	33			73
35	Etec Amim Jundi	Oswaldo Cruz	Noite	40		33	28	101
36	Etec Jacinto Ferreira de Sá	Ourinhos	Tarde	29		24		53
			Noite		28			28
37	Etec Professor Mário Antônio Verza	Palmital	Noite			33		33
38	Etec Coronel Fernando Febeliano da Costa	Piracicaba	Manhã			36	36	72
			Tarde	40	38			78
39	Etec Tenente Aviador Gustavo Klug	Pirassununga	Manhã	40		33	30	103
40	Etec Professor Milton Gazzetti	Presidente Venceslau	Noite	30			19	49
41	Etec Professor Armando Bayeux da Silva	Rio Claro	Manhã	40	34			74
			Tarde			28	32	60
42	Etec Professor Doutor José Dagnoni	Santa Bárbara d'Oeste	Tarde	40	33	40	31	144
43	Etec Orlando Quagliato	Santa Cruz do Rio Pardo	Noite	40	40	34	31	145
44	Etec Manoel dos Reis Araújo	Santa Rita do Passa Quatro	Noite	40	33			73
45	Etec Paulino Botelho	São Carlos	Manhã	40		34	29	103
			Noite		36			36
46	Etec Philadelpho Gouvea Netto	São José do Rio Preto	Tarde	40	39	34	35	148
			Noite	40				40
47	Etec Carlos de Campos	São Paulo	Manhã	39	38	19	30	126
48	Etec da Zona Sul	São Paulo	Manhã	40	37	41	33	151
49	Etec Parque da Juventude	São Paulo	Manhã	30	27	29	16	102
50	Etec Uirapuru	São Paulo	Manhã	39	36	38		113
51	Etec Mandaqui	São Paulo	Manhã	40	29	33	24	126
52	Etec Parque da Juventude	São Paulo	Tarde	30	25	21	19	95
53	Etec de São Roque	São Roque	Tarde	30	28	31	22	111
54	Etec Doutora Ruth Cardoso	São Vicente	Manhã	40	33			73
			Tarde			40	34	74
55	Etec Rubens de Faria e Souza	Sorocaba	Tarde	30	24	27	30	111
56	Etec de Suzano	Suzano	Manhã	40	34			74
57	Etec Doutor Adail Nunes da Silva	Taquaritinga	Manhã	40	35	39	32	146
58	Etec Professor Massuyuki Kawano	Tupã	Noite	40	40		23	103
59	Etec Doutor Renato Cordeiro (Valparaíso)	Valparaíso	Noite				34	34
Totais				2.002	1.605	1.606	1.465	6.678

Curso:

1.2 - Farmácia

QTD Etec's	Unidade	Município	Período	1.º Módulo	2.º Módulo	3.º Módulo	Total de Alunos
01	Etec de Araçatuba	Araçatuba	Tarde			32	32
			Noite		40		40
02	Etec Antonio de Pádua Cardoso	Batatais	Noite	40	40	35	115
03	Etec Doutor Francisco Nogueira de Lima	Casa Branca	Noite	40		28	68
04	Etec João Maria Stevanatto	Itapira	Noite		37		37
05	Etec Professor José Ignácio Azevedo Filho	Ituverava	Noite	40		36	76

QTD Etecs	Unidade	Município	Período	1.º Módulo	2.º Módulo	3.º Módulo	Total de Alunos
06	Etec Deputado Salim Sedeh	Leme	Noite	40	34	32	106
07	Etec Francisco Garcia	Mococa	Tarde			39	39
			Noite	40	33		73
08	Etec Professor Alcídio de Souza Prado	Orlândia	Noite		34	25	59
09	Etec Amim Jundi	Oswaldo Cruz	Tarde			28	28
			Noite	40	35		75
10	Etec Professor Jadyr Salles	Porto Ferreira	Noite	35		27	62
11	Etec de Praia Grande	Praia Grande	Manhã	40	28	23	91
			Noite	40	34	25	99
12	Etec Professor Adhemar Batista Heméritas	São Paulo	Tarde	40	37	35	112
			Noite	40	40	35	115
13	Etec de Cidade Tiradentes	São Paulo	Noite	40	41	35	116
14	Etec Salles Gomes	Tatuí	Tarde	40			40
			Noite		29		29
15	Etec Professor Massuyuki Kawano	Tupã	Noite		38	29	67
Totais				515	500	464	1.479

Curso:

1.3 - Meio Ambiente

QTD Etecs	Unidade	Município	Período	1.º Módulo	2.º Módulo	3.º Módulo	Total de Alunos
01	Etec Engenheiro Herval Bellusci	Adamantina	Noite	35			35
02	Etec Prefeito Alberto Feres	Araras	Noite	40			40
03	Etec Pedro D'Arcádia Neto	Assis	Noite		22		22
04	Etec Coronel Raphael Brandão	Barretos	Noite			36	36
05	Etec Conselheiro Antonio Prado	Campinas	Noite	40	27	34	101
06	Etec Elias Nechar	Catanduva	Noite	35			35
07	Etec Prefeito José Esteves	Cerqueira Cesar	Noite		27		27
08	Etec Professor José Sant' Ana de Castro	Cruzeiro	Noite			26	26
09	Etec de Cubatão	Cubatão	Noite		29	31	60
10	Etec Professor Carmelino Correa Júnior	Franca	Noite	40		32	72
11	Etec de Ilha Solteira	Ilha Solteira	Noite		30		30
12	Etec de Itanhaém	Itanhaém	Noite	42	32	32	106
13	Etec Martinho Di Ciero	Itu	Noite	35		26	61
14	Etec Cônego José Bento	Jacareí	Noite		34		34
15	Etec Vasco Antonio Venchiarutti	Jundiá	Noite		40	33	73
16	Etec Padre José Nunes Dias	Monte Aprazível	Noite			17	17
17	Etec Amim Jundi	Oswaldo Cruz	Noite		18		18
18	Etec Augusto Tortolero Araújo	Paraguagu Paulista	Noite	40			40
19	Etec Professor Doutor Antonio Eufrásio Toledo	Presidente Prudente	Noite		33		33
20	Etec Júlio de Mesquita	Santo André	Noite	41			41
21	Etec Pedro Badran	São Joaquim da Barra	Noite		39		39
22	Etec Getúlio Vargas	São Paulo	Noite	40	30	29	99
23	Etec de São Paulo	São Paulo	Noite		30		30

QTD Etecs	Unidade	Município	Período	1.º Módulo	2.º Módulo	3.º Módulo	Total de Alunos
24	Etec Guaracy Silveira	São Paulo	Noite	40	34	29	103
25	Etec de São Sebastião	São Sebastião	Noite			22	22
26	Etec Salles Gomes	Tatuí	Tarde			30	30
			Noite	40			40
27	Etec de Vargem Grande do Sul	Vargem Grande do Sul	Noite	40			40
28	Etec Frei Arnaldo Maria de Itaporanga	Votuporanga	Noite			18	18
Totais				508	425	395	1.328

Curso: 1.4 - Nutrição e Dietética

QTD Etecs	Unidade	Município	Período	1.º Módulo	2.º Módulo	3.º Módulo	Total de Alunos
01	Etec Rodrigues de Abreu (Agudos)	Agudos	Noite		26		26
02	Etec Professora Anna de Oliveira Ferraz	Araraquara	Noite	40	33	33	106
03	Etec Prefeito Alberto Feres	Araras	Noite		38		38
04	Etec Professor Fausto Mazzola	Avaré	Noite		25	22	47
05	Etec Coronel Raphael Brandão	Barretos	Noite	40	37		77
06	Etec Doutor Domingos Minicucci Filho	Botucatu	Noite	44	32	28	104
07	Etec de Caraguatatuba	Caraguatatuba	Noite			28	28
08	Etec Doutor Francisco Nogueira de Lima	Casa Branca	Noite		37		37
09	Etec Professor José Sant' Ana de Castro	Cruzeiro	Noite	40		26	66
10	Etec de Hortolândia	Hortolândia	Noite	40	38	34	112
11	Etec Professor Pedro Leme Brisolla Sobrinho	Ipaussu	Noite			29	29
12	Etec Doutor Demétrio Azevedo Júnior	Itapeva	Tarde	40	28	25	93
13	Etec de Itararé	Itararé	Noite		25		25
14	Etec Joaquim Ferreira do Amaral	Jaú	Noite	40	37	28	105
15	Etec Benedito Storani	Jundiá	Noite	40	39	30	109
16	Etec Trajano Camargo	Limeira	Noite	40		31	71
17	Etec de Mairinque	Mairinque	Noite	40			40
18	Etec Presidente Vargas	Mogi das Cruzes	Noite	40	45	35	120
19	Etec Dr. Celso Giglio	Osasco	Noite	40	33	27	100
20	Etec João Gomes de Araújo	Pindamonhangaba	Noite		34		34
21	Etec Coronel Fernando Febeliano da Costa	Piracicaba	Noite	40		35	75
22	Etec José Martimiano da Silva	Ribeirão Preto	Manhã	40	40	26	106
			Tarde	40	33	30	103
			Noite	40	40	29	109
23	Etec Júlio de Mesquita	Santo André	Tarde	42	36	34	112
			Noite	42	41	37	120
24	Etec Dona Escolástica Rosa	Santos	Noite	40	31	33	104
25	Etec de Guaianazes	São Paulo	Manhã	40	35	35	110
26	Etec de Cidade Tiradentes	São Paulo	Manhã	40	33	34	107
27	Etec Carlos de Campos	São Paulo	Tarde	40	31		71
28	Etec de Guaianazes	São Paulo	Tarde		37	37	74
29	Etec Mandaqui	São Paulo	Tarde	40		36	76
30	Etec Professor Camargo Aranha	São Paulo	Noite	40	35	31	106

QTD Etecs	Unidade	Município	Período	1.º Módulo	2.º Módulo	3.º Módulo	Total de Alunos
31	Etec Getúlio Vargas	São Paulo	Noite	39	34	30	103
32	Etec Carlos de Campos	São Paulo	Noite	40	38	36	114
33	Etec de Guaianazes	São Paulo	Noite		31		31
34	Etec de Heliópolis	São Paulo	Noite		39	29	68
35	Etec Parque Belém	São Paulo	Noite	40	39	28	107
36	Etec São Mateus	São Paulo	Noite	40	35	33	108
37	Etec Uirapuru	São Paulo	Noite	40	28	25	93
38	Etec Irmã Agostina	São Paulo	Noite	40	41	32	113
39	Etec Mandaqui	São Paulo	Noite	40	38	34	112
40	Etec Santa Ifigênia	São Paulo	Noite	40	28		68
41	Etec Rubens de Faria e Souza	Sorocaba	Tarde	40	40		80
			Noite	40		60	100
42	Etec Salles Gomes	Tatuí	Tarde		33	31	64
			Noite	40			40
43	Etec de Caraguatatuba (Ubatuba)	Ubatuba	Noite			40	40
44	Etec de Vargem Grande do Sul	Vargem Grande do Sul	Noite			27	27
Totais				1.407	1.323	1.178	3.908

Curso: 1.5 - Prótese Dentária

QTD Etecs	Unidade	Município	Período	1.º Módulo	2.º Módulo	3.º Módulo	4.º Módulo	Total de Alunos
01	Etec Philadelpho Gouvea Netto	São José do Rio Preto	Noite		36	30	34	100
Totais					36	30	34	100

Curso: 1.6 - Saúde Bucal

QTD Etecs	Unidade	Município	Período	1.º Módulo	2.º Módulo	3.º Módulo	Total de Alunos
01	Etec José Martimiano da Silva	Ribeirão Preto	Noite		40		40
Totais					40		40

Ensino Técnico Integrado ao Ensino Médio - Etim

Curso: 1.2.1 - Meio Ambiente

QTD Etecs	Unidade	Município	Período	1.ª Série	2.ª Série	3.ª Série	Total de Alunos
01	Etec Prefeito Alberto Feres	Araras	Integral	40	40	37	117
02	Etec Coronel Raphael Brandão	Barretos	Integral	39	40	40	119
03	Etec Conselheiro Antonio Prado	Campinas	Integral	80	77	67	224
04	Etec de Caraguatatuba	Caraguatatuba	Integral	41	37	36	114
05	Etec de Cubatão	Cubatão	Integral	40	40	37	117
06	Etec Doutor Carolino da Motta e Silva	Espírito Santo do Pinhal	Integral	40	35	28	103

QTD Etecs	Unidade	Município	Período	1.ª Série	2.ª Série	3.ª Série	Total de Alunos
07	Etec Antonio Junqueira da Veiga	Igarapava	Integral	40	36	37	113
08	Etec de Itanhaém	Itanhaém	Integral	40	39	35	114
09	Etec Martinho Di Ciero	Itu	Integral		31	34	65
10	Etec Professor José Ignácio Azevedo Filho	Ituverava	Integral	40			40
11	Etec Cônego José Bento	Jacareí	Integral	40	38	36	114
12	Etec Pedro Ferreira Alves (EE Coronel Venâncio)	Mogi Mirim	Integral	39			39
13	Etec Pedro Ferreira Alves	Mogi Mirim	Integral		40	36	76
14	Etec Padre José Nunes Dias	Monte Aprazível	Integral	40		32	72
15	Etec Professora Marinês Teodoro de Freitas Almeida	Novo Horizonte	Integral	40	40	40	120
16	Etec Dr. Celso Giglio	Osasco	Integral	40	33	31	104
17	Etec de Piedade	Piedade	Integral	40	35		75
18	Etec Coronel Fernando Febeliano da Costa	Piracicaba	Integral	35			35
19	Etec Júlio de Mesquita	Santo André	Integral	40	39		79
20	Etec Getúlio Vargas	São Paulo	Integral	36	31	39	106
21	Etec de São Paulo	São Paulo	Integral	40	38	38	116
22	Etec Guaracy Silveira	São Paulo	Integral	40	34		74
23	Etec Parque da Juventude	São Paulo	Integral			34	34
24	Etec Paulistano	São Paulo	Integral	40	34	34	108
25	Etec de Suzano	Suzano	Integral	40	40	40	120
Totais				910	777	711	2.398

Curso:

1.2.2 - Nutrição e Dietética

QTD Etecs	Unidade	Município	Período	1.ª Série	2.ª Série	3.ª Série	Total de Alunos
01	Etec Prefeito Alberto Feres	Araras	Integral	40	39	39	118
02	Etec Coronel Raphael Brandão	Barretos	Integral	39			39
03	Etec de Hortolândia	Hortolândia	Integral	40	39	37	116
04	Etec Benedito Storani	Jundiá	Integral	40	37	38	115
05	Etec Trajano Camargo	Limeira	Integral	40	39	36	115
06	Etec Presidente Vargas	Mogi das Cruzes	Integral	40	40	37	117
07	Etec Dr. Celso Giglio	Osasco	Integral	40	36	36	112
08	Etec João Gomes de Araújo	Pindamonhangaba	Integral	40	40	36	116
09	Etec Coronel Fernando Febeliano da Costa	Piracicaba	Integral	35	33	32	100
10	Etec Júlio de Mesquita	Santo André	Integral	40	37	36	113
11	Etec Dona Escolástica Rosa	Santos	Integral		36	33	69
12	Etec Professor Camargo Aranha	São Paulo	Integral	40	38	38	116
13	Etec Getúlio Vargas	São Paulo	Integral	36	33	31	100
14	Etec Carlos de Campos	São Paulo	Integral	40	40	30	110
15	Etec de Cidade Tiradentes	São Paulo	Integral	40	39	39	118
16	Etec de Heliópolis	São Paulo	Integral	40	38	35	113
17	Etec Parque Belém	São Paulo	Integral	40	40	38	118
18	Etec São Mateus	São Paulo	Integral	40	40	40	120
19	Etec Uirapuru	São Paulo	Integral	40	37	37	114

QTD Etecs	Unidade	Município	Período	1.ª Série	2.ª Série	3.ª Série	Total de Alunos
20	Etec Irmã Agostina	São Paulo	Integral	40	38	38	116
21	Etec Mandaqui	São Paulo	Integral	40	39	36	115
22	Etec Santa Ifigênia	São Paulo	Integral		38	38	76
Totais				790	796	760	2.346

Ensino Técnico Integrado ao Ensino Médio - Etim - MTec

Curso: 1.3.1 - Ensino Médio com Habilitação Profissional de Técnico em Nutrição e Dietética

QTD Etecs	Unidade	Município	Período	1.ª Série	2.ª Série	3.ª Série	Total de Alunos
01	Etec Dona Escolástica Rosa	Santos	Manhã	40			40
02	Etec Santa Ifigênia	São Paulo	Manhã	40			40
Totais				80			80

Especialização

Curso: 1.4.1 - Enfermagem do Trabalho

QTD Etecs	Unidade	Município	Período	Total de Alunos 4º Módulo
01	Etec Professora Helcy Moreira Martins Aguiar	Cafelândia	Noite	30
02	Etec de Campo Limpo Paulista	Campo Limpo Paulista	Noite	25
03	Etec Paulino Botelho	São Carlos	Noite	26
Totais				81

Curso: 1.4.2 - Enfermagem no Atendimento em Urgência e Emergência Intra e Extra Hospitalar

QTD Etecs	Unidade	Município	Período	Total de Alunos 4º Módulo
01	Etec Elias Nechar	Catanduva	Noite	30
Totais				30

Curso: 1.4.3 - Gestão de Unidades de Alimentação e Nutrição

QTD Etecs	Unidade	Município	Período	Total de Alunos 4º Módulo
01	Etec Getúlio Vargas	São Paulo	Noite	31
Totais				31

Resumo do Eixo Tecnológico: 1. Ambiente e Saúde

Habilitação	Período	1.º Módulo 1.ª Série	2.º Módulo 2.ª Série	3.º Módulo 3.ª Série	4.º Módulo	Total de Alunos
Enfermagem	Manhã	667	536	382	317	1.902
	Tarde	589	445	645	562	2.241
	Noite	746	624	579	586	2.535
Enfermagem do Trabalho - Especialização	Noite				81	81
Enfermagem no Atendimento em Urgência e Emergência Intra e Extra Hospitalar - Especialização	Noite				30	30
Ensino Médio com Habilitação Profissional de Técnico em Nutrição e Dietética - MTec	Manhã	80				80
Farmácia	Manhã	40	28	23		91
	Tarde	80	37	134		251
	Noite	395	435	307		1.137
Gestão de Unidades de Alimentação e Nutrição - Especialização	Noite				31	31
Meio Ambiente	Tarde			30		30
	Noite	508	425	365		1.298
Meio Ambiente (Etim)	Integral	910	777	711		2.398
Nutrição e Dietética	Manhã	120	108	95		323
	Tarde	242	238	193		673
	Noite	1.045	977	890		2.912
Nutrição e Dietética (Etim)	Integral	790	796	760		2.346
Prótese Dentária	Noite		36	30	34	100
Saúde Bucal	Noite		40			40
Totais		6.212	5.502	5.144	1.641	18.499

Eixo Tecnológico: 2. Controle e Processos Industriais
Curso: 2.1 - Automação Industrial

QTD Etec's	Unidade	Município	Período	1.º Módulo	2.º Módulo	3.º Módulo	4.º Módulo	Total de Alunos
01	Etec Doutor Domingos Minicucci Filho	Botucatu	Noite	40	28		31	99
02	Etec de Campo Limpo Paulista	Campo Limpo Paulista	Noite	40	38	32	21	131
03	Etec Doutor Júlio Cardoso	Franca	Noite	40			18	58
04	Etec Monsenhor Antônio Magliano	Garça	Noite	40	21	25	11	97
05	Etec Rosa Perrone Scavone	Itatiba	Noite		36		27	63
06	Etec João Baptista de Lima Figueiredo	Mococa	Noite	36		37		73
07	Etec Presidente Vargas	Mogi das Cruzes	Noite	40	39	36	32	147
08	Etec Euro Albino de Souza	Mogi Guaçu	Noite			33		33
09	Etec Pedro Ferreira Alves	Mogi Mirim	Noite	40	31	32		103
10	Etec Dr. Celso Giglio	Osasco	Noite		30	19	22	71
11	Etec Deputado Ary de Camargo Pedrosa	Piracicaba	Noite	40		29		69
12	Etec Tenente Aviador Gustavo Klug	Pirassununga	Noite		31	31		62
13	Etec Júlio de Mesquita	Santo André	Tarde				23	23
			Noite			36	28	64
14	Etec Lauro Gomes	São Bernardo do Campo	Noite	40	40	40	40	160
15	Etec Jorge Street	São Caetano do Sul	Noite	43	29	24	26	122

QTD Etecs	Unidade	Município	Período	1.º Módulo	2.º Módulo	3.º Módulo	4.º Módulo	Total de Alunos
16	Etec Professora Ilza Nascimento Pintos	São José dos Campos	Noite	40		37		77
17	Etec Getúlio Vargas	São Paulo	Noite			38	29	67
18	Etec de São Paulo	São Paulo	Noite				30	30
19	Etec Martin Luther King	São Paulo	Noite	40	31	35	32	138
20	Etec de Guaianazes	São Paulo	Tarde			26		26
21	Etec Tereza Aparecida Cardoso Nunes de Oliveira	São Paulo	Noite			32		32
22	Etec Takashi Morita	São Paulo	Noite	41	27	31	31	130
23	Etec Gildo Marçal Bezerra Brandão	São Paulo	Noite	40	38	32	36	146
24	Etec Armando Pannunzio	Sorocaba	Noite	40	40	39	27	146
Totais				600	459	644	464	2.167

Curso: 2. 2 - Eletroeletrônica

QTD Etecs	Unidade	Município	Período	1.º Módulo	2.º Módulo	3.º Módulo	4.º Módulo	Total de Alunos
01	Etec de Embu	Embu das Artes	Noite	40	39	33	31	143
02	Etec Trajano Camargo	Limeira	Noite	40			23	63
03	Etec Professor Armando Bayeux da Silva	Rio Claro	Noite		39	20		59
04	Etec Lauro Gomes	São Bernardo do Campo	Noite	40	37	40	34	151
05	Etec Pedro Badran	São Joaquim da Barra	Noite	40		32		72
06	Etec Professor Adhemar Batista Heméritas	São Paulo	Noite	40	38	34	31	143
07	Etec Professora Doutora Doroti Quiomi Kanashiro Toyohara	São Paulo	Noite	39	37	19	22	117
08	Etec Armando Pannunzio	Sorocaba	Noite	40	39	30	20	129
Totais				279	229	208	161	877

Curso: 2. 3 - Eletromecânica

QTD Etecs	Unidade	Município	Período	1.º Módulo	2.º Módulo	3.º Módulo	Total de Alunos
01	Etec Professor Alfredo de Barros Santos	Guaratinguetá	Noite	39	41	38	118
02	Etec Rosa Perrone Scavone	Itatiba	Noite	40	32	29	101
03	Etec Jacinto Ferreira de Sá	Ourinhos	Noite	40	24		64
04	Etec Professor Armando Bayeux da Silva	Rio Claro	Noite	40			40
05	Etec Professor Aprígio Gonzaga	São Paulo	Noite	40	35	26	101
Totais				199	132	93	424

Curso: 2. 4 - Eletrônica

QTD Etecs	Unidade	Município	Período	1.º Módulo	2.º Módulo	3.º Módulo	4.º Módulo	Total de Alunos
01	Etec Bento Quirino	Campinas	Noite	35	34	23	22	114
02	Etec Doutor Júlio Cardoso	Franca	Noite		29			29
03	Etec Rosa Perrone Scavone	Itatiba	Noite	40		21		61
04	Etec João Baptista de Lima Figueiredo	Mococa	Noite	36	29	30	25	120
05	Etec Jacinto Ferreira de Sá	Ourinhos	Noite	34		22		56
06	Etec Deputado Ary de Camargo Pedroso	Piracicaba	Noite		33		18	51
07	Etec Waldyr Duron Junior	Piraju	Noite			25		25
08	Etec José Martimiano da Silva	Ribeirão Preto	Noite	40	37	26	26	129

QTD Etecs	Unidade	Município	Período	1.º Módulo	2.º Módulo	3.º Módulo	4.º Módulo	Total de Alunos
09	Etec Júlio de Mesquita	Santo André	Tarde	41		36	26	103
			Noite	40	35	34	27	136
10	Etec Aristóteles Ferreira	Santos	Noite	40	35	40	26	141
11	Etec Lauro Gomes	São Bernardo do Campo	Noite	40	35	37	34	146
12	Etec Jorge Street	São Caetano do Sul	Noite	42	39	31	25	137
13	Etec Paulino Botelho	São Carlos	Noite	39		21	17	77
14	Etec Philadelpho Gouvea Netto	São José do Rio Preto	Noite			33	25	58
15	Etec Getúlio Vargas	São Paulo	Noite	42	32	33	28	135
16	Etec Albert Einstein	São Paulo	Noite	40	31	31	18	120
17	Etec Professor Aprígio Gonzaga	São Paulo	Noite		34	19	22	75
18	Etec Guaracy Silveira	São Paulo	Noite	40	40	49	45	174
19	Etec Professor Horácio Augusto da Silveira	São Paulo	Noite	40	38	33	31	142
20	Etec de Guaianazes	São Paulo	Noite	40				40
21	Etec da Zona Sul	São Paulo	Noite	40	36	31	21	128
22	Etec Tereza Aparecida Cardoso Nunes de Oliveira	São Paulo	Noite		29			29
23	Etec Takashi Morita	São Paulo	Noite	41		28		69
24	Etec Gildo Margal Bezerra Brandão	São Paulo	Noite	40	39	33	26	138
25	Etec São Mateus	São Paulo	Noite	40		33		73
26	Etec Rubens de Faria e Souza	Sorocaba	Noite	40		38	35	113
Totais				830	585	707	497	2.619

Curso: 2.5 - Eletrotécnica

QTD Etecs	Unidade	Município	Período	1.º Módulo	2.º Módulo	3.º Módulo	4.º Módulo	Total de Alunos
01	Etec Rodrigues de Abreu (Agudos)	Agudos	Noite		37			37
02	Etec João Belarmino	Amparo	Noite	40	37	35	34	146
03	Etec Prefeito Alberto Feres	Araras	Noite	40		29	27	96
04	Etec Doutor Domingos Minicucci Filho	Botucatu	Noite	43		32	21	96
05	Etec Bento Quirino	Campinas	Noite	35	36	21	16	108
06	Etec Doutor Júlio Cardoso	Franca	Noite	40	33	29		102
07	Etec de Ilha Solteira	Ilha Solteira	Tarde		36	32		68
			Noite			32	28	60
08	Etec Doutor Demétrio Azevedo Júnior	Itapeva	Noite	40	32	38		110
09	Etec Joaquim Ferreira do Amaral	Jaú	Noite	40	40	35	32	147
10	Etec Sylvio de Mattos Carvalho	Matão	Noite	40		29	21	90
11	Etec João Baptista de Lima Figueiredo	Mococa	Noite	36	39	34	34	143
12	Etec Presidente Vargas	Mogi das Cruzes	Noite	42	37	37	34	150
13	Etec Euro Albino de Souza	Mogi Guaçu	Noite	40			36	76
14	Etec Jacinto Ferreira de Sá	Ourinhos	Noite		35		14	49
15	Etec Coronel Fernando Febeliano da Costa	Piracicaba	Noite		34		29	63
16	Etec Waldyr Duron Junior	Piraju	Noite	40	31		26	97
17	Etec José Martimiano da Silva	Ribeirão Preto	Noite	40	37	33	30	140
18	Etec Aristóteles Ferreira	Santos	Noite	40	39	40	34	153
19	Etec Jorge Street	São Caetano do Sul	Noite	42	38	25	26	131
20	Etec Paulino Botelho	São Carlos	Noite			24		24

QTD Etecs	Unidade	Município	Período	1.º Módulo	2.º Módulo	3.º Módulo	4.º Módulo	Total de Alunos
21	Etec Pedro Badran	São Joaquim da Barra	Noite		39		25	64
22	Etec Philadelpho Gouvea Netto	São José do Rio Preto	Noite	40	34	34	30	138
23	Etec Getúlio Vargas	São Paulo	Noite	84	70	79	44	277
24	Etec Professor Basílides de Godoy	São Paulo	Noite	40	47	70	40	197
25	Etec Professor Horácio Augusto da Silveira	São Paulo	Noite	40	40	30	34	144
26	Etec José Rocha Mendes	São Paulo	Noite	40	39	30	37	146
27	Etec de Guaianazes	São Paulo	Noite		35	36	36	107
28	Etec Tereza Aparecida Cardoso Nunes de Oliveira	São Paulo	Noite	40	38	39	35	152
29	Etec Jaraguá	São Paulo	Noite	40	36	33	26	135
30	Etec Rubens de Faria e Souza	Sorocaba	Noite	40		40	26	106
31	Etec Salles Gomes	Tatufí	Noite			30	30	60
Totais				962	919	926	805	3.612

Curso: 2.6 - Manutenção Automotiva

QTD Etecs	Unidade	Município	Período	1.º Módulo	2.º Módulo	3.º Módulo	Total de Alunos
01	Etec Jorge Street	São Caetano do Sul	Noite			24	24
02	Etec Martin Luther King	São Paulo	Noite	40	40	35	115
03	Etec Salles Gomes	Tatufí	Tarde	40			40
			Noite		34		34
Totais				80	74	59	213

Curso: 2.7 - Manutenção de Aeronaves em Célula

QTD Etecs	Unidade	Município	Período	1.º Módulo	2.º Módulo	3.º Módulo	Total de Alunos
01	Etec Alberto Santos Dumont	Guarujá	Noite	40	34	28	102
Totais				40	34	28	102

Curso: 2.8 - Manutenção de Aeronaves em Grupo Motopropulsor

QTD Etecs	Unidade	Município	Período	1.º Módulo	2.º Módulo	3.º Módulo	Total de Alunos
01	Etec Alberto Santos Dumont	Guarujá	Noite		35		35
Totais					35		35

Curso: 2.9 - Mecânica

QTD Etecs	Unidade	Município	Período	1.º Módulo	2.º Módulo	3.º Módulo	4.º Módulo	Total de Alunos
01	Etec Professor Eudécio Luiz Vicente	Adamantina	Noite	40		31		71
02	Etec Polivalente de Americana	Americana	Noite	40	39	36	27	142
03	Etec João Belarmino	Amparo	Noite	40	38	35	30	143
04	Etec Professora Anna de Oliveira Ferraz	Araraquara	Noite		43	35	27	105
05	Etec Prefeito Alberto Feres	Araras	Noite	40		36		76
06	Etec Pedro D'Arcádia Neto	Assis	Noite	40	29	26	27	122
07	Etec Coronel Raphael Brandão	Barretos	Noite	40	65		29	134
08	Etec Antonio de Pádua Cardoso	Batatais	Noite	40	40	40	31	151
09	Etec Doutor Domingos Minicucci Filho	Botucatu	Noite	45	35	33	30	143

QTD Etecs	Unidade	Município	Período	1.º Módulo	2.º Módulo	3.º Módulo	4.º Módulo	Total de Alunos
10	Etec Machado de Assis	Caçapava	Noite	40	39	29	24	132
11	Etec Bento Quirino	Campinas	Noite	35	33	31	31	130
12	Etec Elias Nechar	Catanduva	Noite		38	38	35	111
13	Etec Professor José Sant' Ana de Castro	Cruzeiro	Noite	40	38	38	38	154
14	Etec Doutor Júlio Cardoso	Franca	Noite			36		36
15	Etec Monsenhor Antônio Magliano	Garça	Manhã	40				40
			Noite		30	30		60
16	Etec Professor Alfredo de Barros Santos	Guaratinguetá	Noite	39	41	31	28	139
17	Etec de Ilha Solteira	Ilha Solteira	Tarde			25		25
			Noite	40			29	69
18	Etec Rosa Perrone Scavone	Itatiba	Noite			36	27	63
19	Etec Joaquim Ferreira do Amaral	Jaú	Noite	40	39	32	35	146
20	Etec Trajano Camargo	Limeira	Noite			35	31	66
21	Etec Sylvio de Mattos Carvalho	Matão	Noite	40		36	32	108
22	Etec Francisco Garcia	Mococa	Noite	40	38	38	32	148
23	Etec Presidente Vargas	Mogi das Cruzes	Noite	42	43	40	29	154
24	Etec Pedro Ferreira Alves	Mogi Mirim	Noite	42		35	28	105
25	Etec Jacinto Ferreira de Sá	Ourinhos	Noite			39	30	69
26	Etec João Gomes de Araújo	Pindamonhangaba	Noite	40	80	33	40	193
27	Etec Coronel Fernando Febeliano da Costa	Piracicaba	Noite		40		37	77
28	Etec José Martimiano da Silva	Ribeirão Preto	Noite	40	40	25	28	133
29	Etec Professor Armando Bayeux da Silva	Rio Claro	Noite		40		31	71
30	Etec Júlio de Mesquita	Santo André	Noite	41	37	38	37	153
31	Etec Aristóteles Ferreira	Santos	Noite	80	78	72	69	299
32	Etec Jorge Street	São Caetano do Sul	Noite	42	30	37	27	136
33	Etec Paulino Botelho	São Carlos	Noite	40		30	20	90
34	Etec Philadelpho Gouvea Netto	São José do Rio Preto	Noite		37	34	30	101
35	Etec Getúlio Vargas	São Paulo	Noite	43	33	32	25	133
36	Etec Professor Basíledes de Godoy	São Paulo	Noite	120	38	56	55	269
37	Etec Professor Horácio Augusto da Silveira	São Paulo	Noite	80	67	74	51	272
38	Etec Martin Luther King	São Paulo	Noite	40	38	34	31	143
39	Etec Rubens de Faria e Souza	Sorocaba	Noite	80	41	70	63	254
40	Etec Pedro D'Arcádia Neto (Tarumã)	Tarumã	Noite	31				31
41	Etec Salles Gomes	Tatuí	Tarde			25	20	45
			Noite	40		33		73
Totais				1.480	1.227	1.414	1.194	5.315

Curso: **2.10 - Mecatrônica**

QTD Etecs	Unidade	Município	Período	1.º Módulo	2.º Módulo	3.º Módulo	4.º Módulo	Total de Alunos
01	Etec Professora Anna de Oliveira Ferraz	Araraquara	Tarde			24		24
			Noite	40		38		78
02	Etec Prefeito Alberto Feres	Araras	Noite		33		23	56
03	Etec Doutor Júlio Cardoso	Franca	Tarde	40		26		66
04	Etec Monsenhor Antônio Magliano	Garça	Noite				21	21

QTD Etecs	Unidade	Município	Período	1.º Módulo	2.º Módulo	3.º Módulo	4.º Módulo	Total de Alunos
05	Etec Sylvio de Mattos Carvalho	Matão	Noite	40	27	25	26	118
06	Etec João Baptista de Lima Figueiredo	Mococa	Noite	36	34	30	25	125
07	Etec Pedro Ferreira Alves	Mogi Mirim	Noite			34	25	59
08	Etec José Martimiano da Silva	Ribeirão Preto	Tarde	40	31	35	28	134
09	Etec Júlio de Mesquita	Santo André	Noite	41	38	32	32	143
10	Etec Lauro Gomes	São Bernardo do Campo	Manhã	40	32	30	19	121
			Noite	80	83	67	65	295
11	Etec Jorge Street	São Caetano do Sul	Noite	43	40	38	24	145
12	Etec Paulino Botelho	São Carlos	Noite		39	29	25	93
13	Etec Getúlio Vargas	São Paulo	Tarde	45				45
			Noite	43	37	41	24	145
14	Etec Professor Basílides de Godoy	São Paulo	Tarde	40	33	30	31	134
15	Etec Professor Horácio Augusto da Silveira	São Paulo	Tarde		37	30	31	98
16	Etec Martin Luther King	São Paulo	Tarde	40	34	36	25	135
			Noite	40	39	35	36	150
17	Etec Rubens de Faria e Souza	Sorocaba	Tarde	40	33	39		112
			Noite	40				40
18	Etec Salles Gomes	Tatuí	Tarde	40		28		68
			Noite		37			37
Totais				728	607	647	460	2.442

Curso: 2.11 - Metalurgia

QTD Etecs	Unidade	Município	Período	1.º Módulo	2.º Módulo	3.º Módulo	Total de Alunos
01	Etec Doutor Demétrio Azevedo Júnior	Itapeva	Noite	39			39
02	Etec Trajano Camargo	Limeira	Noite	40	33		73
03	Etec Dona Escolástica Rosa	Santos	Noite	39		20	59
Totais				118	33	20	171

Curso: 2.12 - Produção de Vidro

QTD Etecs	Unidade	Município	Período	1.º Módulo	2.º Módulo	3.º Módulo	Total de Alunos
01	Etec Presidente Vargas	Mogi das Cruzes	Noite	41			41
Totais				41			41

Ensino Técnico Integrado ao Ensino Médio - Etim

Curso: 2.2.1 - Automação Industrial

QTD Etecs	Unidade	Município	Período	1.º Série	2.º Série	3.º Série	Total de Alunos
01	Etec Euro Albino de Souza	Mogi Guaçu	Integral	40	35		75
02	Etec Deputado Ary de Camargo Pedrosa	Piracicaba	Integral	40	38	36	114
03	Etec Tenente Aviador Gustavo Klug	Pirassununga	Integral			33	33
04	Etec José Martimiano da Silva	Ribeirão Preto	Integral	40	39	32	111
05	Etec Júlio de Mesquita	Santo André	Integral	40	35		75
06	Etec Lauro Gomes	São Bernardo do Campo	Integral	39	35	34	108

QTD Etecs	Unidade	Município	Período	1.ª Série	2.ª Série	3.ª Série	Total de Alunos
07	Etec Jorge Street	São Caetano do Sul	Integral	42	41	34	117
08	Etec Professora Ilza Nascimento Pintus	São José dos Campos	Integral	40	40	41	121
09	Etec Getúlio Vargas	São Paulo	Integral	38	29	25	92
10	Etec Martin Luther King	São Paulo	Integral	40	40	39	119
11	Etec Tereza Aparecida Cardoso Nunes de Oliveira	São Paulo	Integral	40		38	78
12	Etec Takashi Morita	São Paulo	Integral	41	34	29	104
13	Etec Gildo Marçal Bezerra Brandão	São Paulo	Integral	40	38	32	110
14	Etec Armando Pannunzio	Sorocaba	Integral	40	37	37	114
Totais				520	441	410	1.371

Curso: 2.2.2 - Eletroeletrônica

QTD Etecs	Unidade	Município	Período	1.ª Série	2.ª Série	3.ª Série	Total de Alunos
01	Etec Professora Doutora Doroti Quiomi Kanashiro Toyohara	São Paulo	Integral	40	33	33	106
Totais				40	33	33	106

Curso: 2.2.3 - Eletrônica

QTD Etecs	Unidade	Município	Período	1.ª Série	2.ª Série	3.ª Série	Total de Alunos
01	Etec João Belarmino	Amparo	Integral	40	40	36	116
02	Etec Doutor Domingos Minicucci Filho	Botucatu	Integral	40	36	34	110
03	Etec Professor Marcos Uchôas dos Santos Penchel	Cachoeira Paulista	Integral	40	35	35	110
04	Etec Bento Quirino	Campinas	Integral	35	34	33	102
05	Etec João Baptista de Lima Figueiredo	Mococa	Integral	36	53	28	117
06	Etec Presidente Vargas	Mogi das Cruzes	Integral	40	40	37	117
07	Etec Júlio de Mesquita	Santo André	Integral	40	37	36	113
08	Etec Aristóteles Ferreira	Santos	Integral	39	34	32	105
09	Etec Lauro Gomes	São Bernardo do Campo	Integral	39	31	35	105
10	Etec Jorge Street	São Caetano do Sul	Integral	42	40	28	110
11	Etec Paulino Botelho	São Carlos	Integral	40			40
12	Etec Philadelpho Gouvea Netto	São José do Rio Preto	Integral	40	35	36	111
13	Etec Getúlio Vargas	São Paulo	Integral	37	34	33	104
14	Etec de São Paulo	São Paulo	Integral	40	40	40	120
15	Etec Albert Einstein	São Paulo	Integral	40	37	29	106
16	Etec Professor Aprígio Gonzaga	São Paulo	Integral	40	31	29	100
17	Etec Guaracy Silveira	São Paulo	Integral	40	35	31	106
18	Etec Professor Horácio Augusto da Silveira	São Paulo	Integral	80	38	63	181
19	Etec José Rocha Mendes	São Paulo	Integral	40	39	37	116
20	Etec da Zona Sul	São Paulo	Integral	40	37	37	114
21	Etec Tereza Aparecida Cardoso Nunes de Oliveira	São Paulo	Integral	40	41	35	116
22	Etec Takashi Morita	São Paulo	Integral	41	35	35	111
23	Etec Professor Adhemar Batista Heméritas	São Paulo	Integral	40	40	36	116
24	Etec Rubens de Faria e Souza	Sorocaba	Integral	40	39	38	117
Totais				989	861	813	2.663

Curso: 2.2.4 - Eletrotécnica

QTD Etecs	Unidade	Município	Período	1.ª Série	2.ª Série	3.ª Série	Total de Alunos
01	Etec Bento Quirino	Campinas	Integral	35	33	29	97
02	Etec João Baptista de Lima Figueiredo	Mococa	Integral			31	31
03	Etec José Martimiano da Silva	Ribeirão Preto	Integral	40	37	38	115
04	Etec Aristóteles Ferreira	Santos	Integral	37	37	31	105
05	Etec Getúlio Vargas	São Paulo	Integral	36	35	24	95
06	Etec Jaraguá	São Paulo	Integral	40	41	38	119
Totais				188	183	191	562

Curso: 2.2.5- Mecânica

QTD Etecs	Unidade	Município	Período	1.ª Série	2.ª Série	3.ª Série	Total de Alunos
01	Etec Polivalente de Americana	Americana	Integral	40	39	37	116
02	Etec Antonio de Pádua Cardoso	Batatais	Integral	40	36	37	113
03	Etec Doutor Domingos Minicucci Filho	Botucatu	Integral	41	35	33	109
04	Etec Machado de Assis	Caçapava	Integral	40	38	35	113
05	Etec Bento Quirino	Campinas	Integral	35	37	32	104
06	Etec Professor José Sant' Ana de Castro	Cruzeiro	Integral	40	39	35	114
07	Etec Professor Alfredo de Barros Santos	Guaratinguetá	Integral	40	36	39	115
08	Etec Trajano Camargo	Limeira	Integral	40		37	77
09	Etec Francisco Garcia	Mococa	Integral	40	36	39	115
10	Etec Presidente Vargas	Mogi das Cruzes	Integral	41	40	39	120
11	Etec Pedro Ferreira Alves	Mogi Mirim	Integral	40	37	36	113
12	Etec João Gomes de Araújo	Pindamonhangaba	Integral	40	40	37	117
13	Etec Coronel Fernando Febeliano da Costa	Piracicaba	Integral	35	33		68
14	Etec Jorge Street	São Caetano do Sul	Integral	41	42	31	114
15	Etec Getúlio Vargas	São Paulo	Integral	37	33	31	101
16	Etec Professor Horácio Augusto da Silveira	São Paulo	Integral	80	41	64	185
17	Etec Rubens de Faria e Souza	Sorocaba	Integral	41	33	33	107
18	Etec Salles Gomes	Tatufí	Integral	40			40
Totais				751	595	595	1.941

Curso: 2.2.6 - Mecatrônica

QTD Etecs	Unidade	Município	Período	1.ª Série	2.ª Série	3.ª Série	Total de Alunos
01	Etec Professora Anna de Oliveira Ferraz	Araraquara	Integral	40			40
02	Etec Prefeito Alberto Feres	Araras	Integral	40	40	40	120
03	Etec Monsenhor Antônio Magliano	Garça	Integral	40	34	36	110
04	Etec Sylvio de Mattos Carvalho	Matão	Integral	80	32	28	140
05	Etec João Baptista de Lima Figueiredo	Mococa	Integral	36			36
06	Etec Presidente Vargas	Mogi das Cruzes	Integral	42	42	39	123
07	Etec Pedro Ferreira Alves	Mogi Mirim	Integral	41	41	37	119
08	Etec Coronel Fernando Febeliano da Costa	Piracicaba	Integral	35	34		69
09	Etec Tenente Aviador Gustavo Klug	Pirassununga	Integral	40			40
10	Etec Jólío de Mesquita	Santo André	Integral	40	39		79

QTD Etecs	Unidade	Município	Período	1.ª Série	2.ª Série	3.ª Série	Total de Alunos
11	Etec Lauro Gomes	São Bernardo do Campo	Integral	80	72	78	230
12	Etec Jorge Street	São Caetano do Sul	Integral	41	42	34	117
13	Etec Paulino Botelho	São Carlos	Integral		38	32	70
14	Etec Philadelpho Gouvea Netto	São José do Rio Preto	Integral	40	35	36	111
15	Etec Getúlio Vargas	São Paulo	Integral	37	35	34	106
16	Etec Getúlio Vargas (EE Alexandre de Gusmão)	São Paulo	Integral		28	25	53
17	Etec Professor Basílides de Godoy	São Paulo	Integral	80	83	64	227
18	Etec Martin Luther King	São Paulo	Integral	40	37	38	115
19	Etec Rubens de Faria e Souza	Sorocaba	Integral	40	35	37	112
Totais				792	667	558	2.017

Ensino Técnico a Distância

O Controle dos cursos oferecidos nesta modalidade de ensino é feito pelo Grupo de Estudos da Educação a Distância (GEEaD / CETEC), entretanto, a parte presencial é realizada nas Etecs, conforme distribuição a seguir:

Curso:	2.3.1 - Eletrônica - EaD
---------------	---------------------------------

QTD Etecs	Unidade	Município	Período	1.º Módulo	2.º Módulo	3.º Módulo	4.º Módulo	Total de Alunos
01	Etec Doutor Demétrio Azevedo Júnior	Itapeva	Manhã				24	24
02	Etec de São Paulo	São Paulo	Manhã	39	18	13	13	83
			Noite	40	19	13		72
Totais				79	37	26	37	179

Especialização

Curso:	2.4.1 - Gestão de Energia
---------------	----------------------------------

QTD Etecs	Unidade	Município	Período	Total de Alunos 4º Módulo
01	Etec Bento Quirino	Campinas	Noite	26
Totais				26

Curso:	2.4.2 - Rádio Comunicação
---------------	----------------------------------

QTD Etecs	Unidade	Município	Período	Total de Alunos 4º Módulo
01	Etec Getúlio Vargas	São Paulo	Noite	19
Totais				19

Resumo do Eixo Tecnológico: 2. Controle e Processos Industriais

Habilitação	Período	1.º Módulo 1.ª Série	2.º Módulo 2.ª Série	3.º Módulo 3.ª Série	4.º Módulo	Total de Alunos
Automação Industrial	Tarde			26	23	49
	Noite	600	459	618	441	2.118
Automação Industrial (Etim)	Integral	520	441	410		1.371
Eletrônica	Noite	279	229	208	161	877
Eletrônica (Etim)	Integral	40	33	33		106
Eletromecânica	Noite	199	132	93		424
Eletrônica	Tarde	41		36	26	103
	Noite	789	585	671	471	2.516
Eletrônica - EAD	Manhã	39	18	13	37	107
	Noite	40	19	13		72
Eletrônica (Etim)	Integral	989	861	813		2.663
Eletrotécnica	Tarde		36	32		68
	Noite	962	883	894	805	3.544
Eletrotécnica (Etim)	Integral	188	183	191		562
Gestão de Energia - Especialização	Noite				26	26
Manutenção Automotiva	Tarde	40				40
	Noite	40	74	59		173
Manutenção de Aeronaves em Célula	Noite	40	34	28		102
Manutenção de Aeronaves em Grupo Motopropulsor	Noite		35			35
Mecânica	Manhã	40				40
	Tarde			50	20	70
	Noite	1.440	1.227	1.364	1.174	5.205
Mecânica (Etim)	Integral	751	595	595		1.941
Mecatrônica	Manhã	40	32	30	19	121
	Tarde	285	168	248	115	816
	Noite	403	407	369	326	1.505
Mecatrônica (Etim)	Integral	792	667	558		2.017
Metalurgia	Noite	118	33	20		171
Produção de Vidro	Noite	41				41
Rádio Comunicação - Especialização	Noite				19	19
Totais		8.716	7.151	7.372	3.663	26.902

Eixo Tecnológico: 3. Desenvolvimento Educacional e Social

Curso: 3.1 - Biblioteconomia

QTD Etecs	Unidade	Município	Período	1.º Módulo	2.º Módulo	Total de Alunos
01	Etec Parque da Juventude	São Paulo	Noite	40	35	75
Totais				40	35	75

Curso: 3.2 - Orientação Comunitária

QTD Etecs	Unidade	Município	Período	1.º Módulo	2.º Módulo	Total de Alunos
01	Etec Juscelino Kubitschek de Oliveira (CEU Caminho do Mar)	São Paulo	Noite	30	19	49
02	Etec Cepam	São Paulo	Noite	40		40
Totais				70	19	89

Resumo do Eixo Tecnológico: 3. Desenvolvimento Educacional e Social

Habilitação	Período	1.º Módulo	2.º Módulo	Total de Alunos
Biblioteconomia	Noite	40	35	75
Orientação Comunitária	Noite	70	19	89
Totais		110	54	164

Eixo Tecnológico: 4. Gestão e Negócios

Curso: 4.1 - Administração

QTD Etecs	Unidade	Município	Período	1.º Módulo	2.º Módulo	3.º Módulo	Total de Alunos
01	Etec Professor Eudécio Luiz Vicente	Adamantina	Noite	40			40
02	Etec Arnaldo Pereira Cheregatti	Aguai	Noite	40		37	77
03	Etec Professor Adolpho Arruda Mello (Álvares Machado)	Álvares Machado	Noite		39		39
04	Etec Polivalente de Americana	Americana	Noite	40	35	33	108
05	Etec João Belarmino	Amparo	Noite	40	39	33	112
06	Etec Sebastiana Augusta de Moraes (EE Alice Marques da Silva Rocha)	Andradina	Noite	40		29	69
07	Etec Professor Doutor Antonio Eufrásio de Toledo (Anhumas)	Anhumas	Noite	40			40
08	Etec de Apiaí	Apiaí	Noite		40		40
09	Etec de Araçatuba (EE Manoel Bento da Cruz)	Araçatuba	Noite	40		36	76
10	Etec Fernando Prestes (Araçoiaba da Serra)	Araçoiaba da Serra	Noite			36	36
11	Etec Professora Anna de Oliveira Ferraz	Araraquara	Noite	39	38	39	116
12	Etec Professora Anna de Oliveira Ferraz (EE Bento de Abreu)	Araraquara	Noite	40	42	37	119
13	Etec Prefeito Alberto Feres (EE Dr. Cesário Coimbra)	Araras	Noite	40		38	78
14	Etec Trajano Camargo (Artur Nogueira)	Artur Nogueira	Noite			34	34
15	Etec Professora Luzia Maria Machado	Arujá	Manhã	40	37	29	106
			Noite		40	37	77
16	Etec Pedro D'Arcádia Neto	Assis	Noite	39	38	37	114
17	Etec Professor Carmine Biagio Tundisi	Atibaia	Noite		40		40

QTD Etecs	Unidade	Município	Período	1.º Módulo	2.º Módulo	3.º Módulo	Total de Alunos
18	Etec Professor Fausto Mazzola	Avaré	Noite	35		22	57
19	Etec Comendador João Rays	Barra Bonita	Noite		35	33	68
20	Etec de Apiaí (Barra do Chapéu)	Barra do Chapéu	Noite			31	31
21	Etec Coronel Raphael Brandão (EE Doutor Antonio Olympio)	Barretos	Noite	40	31	31	102
22	Etec José Martimiano da Silva (Barrinha)	Barrinha	Noite		39		39
23	Etec Engenheiro Herval Bellusci (EE Prof.ª Tsuya Ohino Kimura)	Bastos	Noite	40			40
24	Etec Antonio de Pádua Cardoso	Batatais	Noite	80	40	19	139
25	Etec Rodrigues de Abreu	Bauru	Noite	40	35	24	99
26	Etec Professor Ídio Zucchi	Bebedouro	Noite	38		36	74
27	Etec Doutor Renato Cordeiro	Birigui	Noite	39		22	61
28	Etec Salles Gomes (Boituva)	Boituva	Noite			26	26
29	Etec Doutor Domingos Minicucci Filho (EE Cardoso de Almeida)	Botucatu	Noite	45	32	35	112
30	Etec Professor Carmine Biagio Tundisi (Bragança Paulista)	Bragança Paulista	Noite		40		40
31	Etec Benedito Storani (Cabreúva)	Cabreúva	Noite	40			40
32	Etec Machado de Assis	Caçapava	Noite	40	37	35	112
33	Etec Professor Marcos Uchôas dos Santos Penchel	Cachoeira Paulista	Noite	40	30	25	95
34	Etec Professor Rodolpho José Del Guerra (Caconde)	Caconde	Noite	40			40
35	Etec Professora Helcy Moreira Martins Aguiar	Cafelândia	Noite	39		23	62
36	Etec Gina Rezaghi	Cajamar	Tarde			35	35
			Noite	40	39		79
37	Etec de Registro (Cajati)	Cajati	Noite	40			40
38	Etec Francisco Garcia (Cajuru)	Cajuru	Noite	40			40
39	Etec Bento Quirino	Campinas	Noite	35	31	33	99
40	Etec Bento Quirino (EE Hercy Moraes)	Campinas	Noite	35	28	31	94
41	Etec Bento Quirino (EE Orlando Signorelli)	Campinas	Noite	35	32	22	89
42	Etec de Campo Limpo Paulista	Campo Limpo Paulista	Noite	40		39	79
43	Etec João Gomes de Araújo (Campos do Jordão)	Campos do Jordão	Noite		35		35
44	Etec Professor Luiz Pires Barbosa	Cândido Mota	Noite	40	31	34	105
45	Etec Doutor Celso Charuri (EE Dr. Raul Venturelli)	Capão Bonito	Noite	30	31	30	91
46	Etec Professor Elias Miguel Júnior (EE Cel. Pedro Dias de Campos)	Capela do Alto	Noite		32		32
47	Etec Deputado Ary de Camargo Pedrosa (Capivari)	Capivari	Noite	40			40
48	Etec de Caraguatatuba	Caraguatatuba	Noite	39		30	69
49	Etec de Carapicuíba	Carapicuíba	Tarde	40	75	33	148
			Noite	40	39	61	140
50	Etec Doutor Francisco Nogueira de Lima	Casa Branca	Noite		26		26
51	Etec Elias Nechar	Catanduva	Noite	39	33	34	106
52	Etec Prefeito José Esteves	Cerqueira Cesar	Noite	35			35
53	Etec de Cerquilha	Cerquilha	Noite	40	36	30	106
54	Etec Trajano Camargo (EE Célio Rodrigues Alves)	Cosmópolis	Noite	40	39		79
55	Etec de Cotia	Cotia	Noite	40	34	37	111
56	Etec Professor José Sant' Ana de Castro	Cruzeiro	Noite	40	34	36	110
57	Etec de Cubatão (EE Afonso Schimidt)	Cubatão	Noite	40	33	38	111
58	Etec Professor Alfredo de Barros Santos (Cunha)	Cunha	Noite		37		37
59	Etec Juscelino Kubitschek de Oliveira	Diadema	Tarde	40	31	34	105
			Noite	40	38	37	115

QTD Etecs	Unidade	Município	Período	1.º Módulo	2.º Módulo	3.º Módulo	Total de Alunos
60	Etec Professora Carmelina Barbosa (EE Alfredo Machado)	Dracena	Noite	40	39		79
61	Etec de Embu	Embu das Artes	Noite	40	35	39	114
62	Etec Doutor Carolino da Motta e Silva (EE Cardeal Leme)	Espírito Santo do Pinhal	Noite	40	38	36	114
63	Etec Professor Armando José Farinazzo	Fernandópolis	Noite	40	36	23	99
64	Etec de Ferraz de Vasconcelos	Ferraz de Vasconcelos	Noite	40	37	34	111
65	Etec Doutor Júlio Cardoso	Franca	Noite	40	39	38	117
66	Etec de Francisco Morato	Francisco Morato	Noite	40	40	33	113
67	Etec Doutor Emílio Hernandez Aguilar	Franco da Rocha	Tarde	40	38	40	118
			Noite	40	39	33	112
68	Etec Monsenhor Antônio Magliano	Garça	Noite	40	31	27	98
69	Etec Professor Armando José Farinazzo (General Salgado)	General Salgado	Noite	40			40
70	Etec Coronel Raphael Brandão (Guaira)	Guaira	Noite			26	26
71	Etec Professor José Carlos Seno Junior (Guaraci)	Guaraci	Noite		35		35
72	Etec Presidente Vargas (Guararema)	Guararema	Noite	40			40
73	Etec Professor Alfredo de Barros Santos	Guaratinguetá	Noite	39	39	37	115
74	Etec Bento Carlos Botelho do Amaral	Guariba	Noite	40		37	77
75	Etec Professor Aprígio Gonzaga (EE Coronel Ary Gomes)	Guarulhos	Noite	40	36	34	110
76	Etec Martin Luther King (EE João Crispiniano Soares)	Guarulhos	Noite	35	34	27	96
77	Etec Pedro Ferreira Alves (Holambra)	Holambra	Noite			31	31
78	Etec de Hortolândia	Hortolândia	Noite	40	40	35	115
79	Etec de Ibitinga	Ibitinga	Noite			30	30
80	Etec de Mairinque (EE Prof. Roque Bastos)	Ibiúna	Noite		38		38
81	Etec Engenheiro Agrônomo Narciso de Medeiros	Iguape	Noite	40			40
82	Etec de Ilha Solteira (EE Urubupungá)	Ilha Solteira	Noite		38		38
83	Etec Professor Pedro Leme Brisolla Sobrinho	Ipaussu	Noite		35		35
84	Etec Salles Gomes (Iperó)	Iperó	Noite			32	32
85	Etec Professora Marinês Teodoro de Freitas Almeida (Itajobi)	Itajobi	Noite			21	21
86	Etec de Itanhaém	Itanhaém	Noite	43	36	27	106
87	Etec Doutor Demétrio Azevedo Júnior (EE Otávio Ferrari)	Itapeva	Noite	40	33	28	101
88	Etec Prefeito Braz Paschoalin (Itapevi)	Itapevi	Noite	40			40
89	Etec João Maria Stevanatto	Itapira	Noite		33	29	62
90	Etec de Ibitinga (Itápolis)	Itápolis	Noite	40			40
91	Etec de Itararé	Itararé	Noite	40		35	75
92	Etec de Peruíbe (Itariri)	Itariri	Noite			31	31
93	Etec Rosa Perrone Scavone	Itatiba	Noite	41	39	30	110
94	Etec Doutor Domingos Minicucci Filho (Itatinga)	Itatinga	Noite			26	26
95	Etec Martinho Di Ciero (EE Regente Feijó)	Itu	Noite	35		31	66
96	Etec Vasco Antonio Venchiarutti (Itupeva)	Itupeva	Noite		42		42
97	Etec Professor José Ignácio Azevedo Filho	Ituverava	Noite	40		30	70
98	Etec Professor Ídio Zucchi (EE Aurélio Arrobas Martins)	Jaboticabal	Noite	35		30	65
99	Etec Cônego José Bento	Jacareí	Noite		37		37
100	Etec Euro Albino de Souza (Jaguariúna)	Jaguariúna	Noite			33	33
101	Etec Doutor José Luiz Viana Coutinho	Jales	Noite	40		29	69
102	Etec Professor André Bogasian (EE Prof. Vicente Themudo Lessa)	Jandira	Noite	40	40	25	105
103	Etec Ângelo Cavalheiro (Jardinópolis)	Jardinópolis	Noite			29	29

QTD Etecs	Unidade	Município	Período	1.º Módulo	2.º Módulo	3.º Módulo	Total de Alunos
104	Etec Joaquim Ferreira do Amaral	Jaú	Noite	40	39	30	109
105	Etec Vasco Antonio Venchiarutti	Jundiá	Tarde	40	37	34	111
106	Etec Vasco Antonio Venchiarutti (EE Prof.ª Maria de Lourdes de Franca Silveira)	Jundiá	Noite	40	36	38	114
107	Etec Vasco Antonio Venchiarutti (EE Dr. Antenor Soares Gandra)	Jundiá	Tarde	41			41
			Noite	40	40	36	116
108	Etec Professor Eudécio Luiz Vicente (EE Prof. Idene Rodrigues dos Santos)	Junqueirópolis	Noite			18	18
109	Etec de Embu (Juquitiba)	Juquitiba	Noite	40			40
110	Etec Deputado Salim Sedei	Leme	Noite	40	36	32	108
111	Etec Cidade do Livro (EE Virgílio Capoani)	Lençóis Paulista	Noite	35	32	29	96
112	Etec Trajano Camargo	Limeira	Noite	40	33		73
113	Etec de Lins	Lins	Noite	40	37	31	108
114	Etec Padre Carlos Leônico da Silva	Lorena	Noite	40	38	31	109
115	Etec de Mairinque	Mairinque	Tarde		40	34	74
116	Etec de Mairiporã	Mairiporã	Noite	40	35	38	113
117	Etec Prefeito José Esteves (Manduri)	Manduri	Noite			24	24
118	Etec Pedro D'Arcádia Neto (Maracaí)	Maracaí	Noite	35			35
119	Etec Antonio Devisate	Marília	Noite	40	40	38	118
120	Etec Professor Adolpho Arruda Mello (Martinópolis)	Martinópolis	Noite		37		37
121	Etec de Mauá	Mauá	Manhã	40	39	34	113
			Noite	40	39	40	119
122	Etec Laurindo Alves de Queiroz	Miguelópolis	Noite		38		38
123	Etec Sebastiana Augusta de Moraes (EE Dona Noemia Dias Perotti)	Mirandópolis	Noite			23	23
124	Etec Professor Matheus Leite de Abreu (EE Anísio José Moreira)	Mirassol	Noite			30	30
125	Etec Francisco Garcia	Mococa	Noite	40	40	38	118
126	Etec Francisco Garcia (EE Oscar Villares)	Mococa	Noite	36			36
127	Etec Presidente Vargas	Mogi das Cruzes	Noite	41	38	40	119
128	Etec Presidente Vargas (EE Galdino Pinheiro Franco)	Mogi das Cruzes	Tarde	45			45
129	Etec Euro Albino de Souza	Mogi Guaçu	Noite	40	35		75
130	Etec Pedro Ferreira Alves	Mogi Mirim	Noite	40		33	73
131	Etec Adolpho Berezin	Mongaguá	Noite	40	32	24	96
132	Etec Alcides Cestari	Monte Alto	Noite	40	40	23	103
133	Etec Padre José Nunes Dias	Monte Aprazível	Noite		35		35
134	Etec de Monte Mor	Monte Mor	Noite	35	26	23	84
135	Etec Professor Matheus Leite de Abreu (Neves Paulista)	Neves Paulista	Noite	40			40
136	Etec de Nova Odessa	Nova Odessa	Noite	40	40	35	115
137	Etec Professora Marinês Teodoro de Freitas Almeida	Novo Horizonte	Noite			33	33
138	Etec Professor José Carlos Seno Junior	Ólimpia	Noite	40			40
139	Etec Professor Alcídio de Souza Prado	Orlândia	Noite			28	28
140	Etec Professor André Bogasian	Osasco	Tarde	72		34	106
			Noite	42	37	32	111
141	Etec Amim Jundi	Osvaldo Cruz	Noite			22	22
142	Etec Jacinto Ferreira de Sá (EE Virginia Ramalho)	Ourinhos	Noite	40	28	24	92
143	Etec Augusto Tortolero Araújo	Paraguacu Paulista	Noite		40		40
144	Etec Professora Ilza Nascimento Pintus (Paraibuna)	Paraibuna	Noite	40			40
145	Etec Amim Jundi (Parapuã)	Parapuã	Noite		24		24

QTD Etec's	Unidade	Município	Período	1.º Módulo	2.º Módulo	3.º Módulo	Total de Alunos
146	Etec Professor Urias Ferreira (EE Anchieta)	Pederneiras	Noite		39	29	68
147	Etec de Peruíbe (Pedro de Toledo)	Pedro de Toledo	Noite			31	31
148	Etec Doutor Nelson Alves Vianna (Pereiras)	Pereiras	Noite		37		37
149	Etec de Piedade (Pilar do Sul)	Pilar do Sul	Noite			37	37
150	Etec João Gomes de Araújo	Pindamonhangaba	Noite	40	37	33	110
151	Etec João Gomes de Araújo (EE Prof. Rubens Zamith)	Pindamonhangaba	Noite		35		35
152	Etec João Gomes de Araújo (EE Alzira Franco)	Pindamonhangaba	Noite	40		30	70
153	Etec Rosa Perrone Scavone (Pinhalzinho)	Pinhalzinho	Noite	41			41
154	Etec Professor Marcos Uchôas dos Santos Penchel (Piquete)	Piquete	Noite		36		36
155	Etec Coronel Fernando Febeliano da Costa	Piracicaba	Noite	40	40	30	110
156	Etec Coronel Fernando Febiliano da Costa (EE Prof.ª Catharina Casales Padova)	Piracicaba	Noite	40			40
157	Etec Waldyr Duron Junior	Piraju	Noite	40	33		73
158	Etec Professor Adolpho Arruda Mello (Pirapozinho)	Pirapozinho	Noite			31	31
159	Etec Tenente Aviador Gustavo Klug	Pirassununga	Noite	40	38	30	108
160	Etec Rodrigues de Abreu (Piratininga)	Piratininga	Noite			26	26
161	Etec Professor Ídio Zucchi (Pitangueiras)	Pitangueiras	Noite		36		36
162	Etec de Poá	Poá	Noite	40	39	37	116
163	Etec José Martimiano da Silva (Pontal)	Pontal	Noite			32	32
164	Etec Salles Gomes (Porangaba)	Porangaba	Noite		28		28
165	Etec de Porto Feliz	Porto Feliz	Noite	40	33	37	110
166	Etec José Martimiano da Silva (Pradópolis)	Pradópolis	Noite			34	34
167	Etec Professor Adolpho Arruda Mello (Presidente Bernardes)	Presidente Bernardes	Noite		29		29
168	Etec Professor Doutor Antonio Eufrásio Toledo	Presidente Prudente	Noite	40	33	28	101
169	Etec Professor Milton Gazzetti	Presidente Venceslau	Noite	40			40
170	Etec Deputado Francisco Franco	Rancharia	Noite	40		38	78
171	Etec de Registro	Registro	Noite	35	33	30	98
172	Etec Professora Maria Cristina Medeiros	Ribeirão Pires	Noite	40	41	33	114
173	Etec José Martimiano da Silva	Ribeirão Preto	Tarde	40	38	25	103
174	Etec José Martimiano da Silva (EE Prof. Sebastião Fernandes Palma)	Ribeirão Preto	Noite	40	40	37	117
175	Etec Professor Armando Bayeux da Silva	Rio Claro	Noite	40	39	39	118
176	Etec Doutor José Coury	Rio das Pedras	Noite			27	27
177	Etec de Rio Grande da Serra	Rio Grande da Serra	Noite	40	36	34	110
178	Etec Professora Marinês Teodoro de Freitas Almeida (Sales)	Sales	Noite			32	32
179	Etec Armando Pannunzio (Salto de Pirapora)	Salto de Pirapora	Noite	40	40		80
180	Etec Professor Doutor José Dagnoni	Santa Bárbara d'Oeste	Noite	40	35	32	107
181	Etec João Elias Margutti	Santa Cruz das Palmeiras	Noite	35			35
182	Etec Orlando Quagliato	Santa Cruz do Rio Pardo	Noite		36	33	69
183	Etec de Santa Fé do Sul	Santa Fé do Sul	Noite	40	31	27	98
184	Etec Professor Armando Bayeux da Silva (Santa Gertrudes)	Santa Gertrudes	Noite	40			40
185	Etec de Santa Isabel	Santa Isabel	Noite	40	32	34	106
186	Etec Júlio de Mesquita (EE Prof.ª Esther Medina)	Santo André	Noite		40	35	75
187	Etec Júlio de Mesquita (EE Prof. Adamastor de Carvalho)	Santo André	Noite	40			40
188	Etec de Mauá (EE Joaquim Lúcio Cardoso Filho)	Santo André	Noite	40	38	30	108
189	Etec Dona Escolástica Rosa	Santos	Tarde	40	38	35	113
			Noite	40	38	40	118

QTD Etecs	Unidade	Município	Período	1.º Módulo	2.º Módulo	3.º Módulo	Total de Alunos
190	Etec Dona Escolástica Rosa (EE Prof.ª Zulmira Campos)	Santos	Noite	40	37	37	114
191	Etec Lauro Gomes	São Bernardo do Campo	Noite	80	77	58	215
192	Etec Lauro Gomes (EE Tereza Delta)	São Bernardo do Campo	Noite	40	32	36	108
193	Etec Juscelino Kubitschek de Oliveira (EE Senador Robert Kennedy)	São Bernardo do Campo	Noite	40	35	26	101
194	Etec Jorge Street (EE Prof.ª Maria Trujillo Torloni)	São Caetano do Sul	Noite	36	35	30	101
195	Etec Paulino Botelho	São Carlos	Noite	40		36	76
196	Etec Paulino Botelho (EE Cidade Aracy IV)	São Carlos	Noite	39			39
197	Etec Pedro Badran	São Joaquim da Barra	Noite	40	33	32	105
198	Etec Professor Rodolpho José Del Guerra	São José do Rio Pardo	Noite	40	35	28	103
199	Etec Philadelphia Gouvea Netto	São José do Rio Preto	Noite	40	40	35	115
200	Etec Professora Ilza Nascimento Pintos	São José dos Campos	Noite	40	40	31	111
201	Etec Professora Ilza Nascimento Pintos (EE Prof.ª Elídia Tedesco de Oliveira)	São José dos Campos	Noite	40	40	33	113
202	Etec Dona Sebastiana de Barros	São Manuel	Noite	40		29	69
203	Etec Jorge Street (CEU Parque Bristol)	São Paulo	Noite		34		34
204	Etec Professor Camargo Aranha	São Paulo	Noite	40	34	28	102
205	Etec Getúlio Vargas	São Paulo	Tarde	40	36	37	113
206	Etec Getúlio Vargas (EE Professor Roldão Lopes de Barros)	São Paulo	Noite	41	29	27	97
207	Etec de São Paulo	São Paulo	Noite		30	29	59
208	Etec de São Paulo (CEU Butanã)	São Paulo	Noite			14	14
209	Etec Albert Einstein	São Paulo	Tarde	40	38	34	112
			Noite	40	37	40	117
210	Etec Professor Aprígio Gonzaga	São Paulo	Noite	40	39	34	113
211	Etec Professor Aprígio Gonzaga (EE Prof. Maria de Carvalho Senne)	São Paulo	Noite	40		38	78
212	Etec Professor Aprígio Gonzaga (CEU Quinta do Sol)	São Paulo	Noite	35	34		69
213	Etec Professor Basílides de Godoy	São Paulo	Tarde	40	39	34	113
			Noite	40	45	33	118
214	Etec Professor Basílides de Godoy (CEU Parque Anhanguera)	São Paulo	Noite	35	32	35	102
215	Etec Carlos de Campos (EE Presidente Roosevelt)	São Paulo	Noite		28		28
216	Etec Guaracy Silveira	São Paulo	Noite	39	35	31	105
217	Etec Professor Horácio Augusto da Silveira	São Paulo	Tarde	40	30	38	108
			Noite	80	74	76	230
218	Etec Professor Horácio Augusto da Silveira (EE Prof. Carmosina Monteiro Vianna)	São Paulo	Noite	80	84	44	208
219	Etec Professor Horácio Augusto da Silveira (EE Cônego João Ligabue)	São Paulo	Noite	40	40	33	113
220	Etec José Rocha Mendes	São Paulo	Noite	40	35	33	108
221	Etec José Rocha Mendes (EE Brasília Machado)	São Paulo	Noite	40		23	63
222	Etec José Rocha Mendes (EE Amadeu Amaral)	São Paulo	Noite	40	32	32	104
223	Etec Martin Luther King	São Paulo	Noite	40	35	35	110
224	Etec de Guaianazes	São Paulo	Tarde	40		36	76
			Noite	40	38	38	116
225	Etec de Guaianazes (CEU Lajeado)	São Paulo	Noite	35	30		65
226	Etec da Zona Sul	São Paulo	Tarde	40	33	35	108
			Noite	80	80	76	236
227	Etec da Zona Sul (CEU Capão Redondo)	São Paulo	Noite	60	59	53	172
228	Etec da Zona Sul (CEU Vila Rubi - Jornalista Alexandre Kadunc)	São Paulo	Noite	60	52	55	167
229	Etec da Zona Sul (CEU Vila do Sol)	São Paulo	Noite	60	58	51	169

QTD Etecs	Unidade	Município	Período	1.º Módulo	2.º Módulo	3.º Módulo	Total de Alunos
230	Etec da Zona Sul (CEU Cantos do Amanhecer)	São Paulo	Noite	60	59	48	167
231	Etec da Zona Sul (CEU Três Lagos)	São Paulo	Noite	30	30	29	89
232	Etec Professor André Bogasian (CEU Jaguaré)	São Paulo	Noite	30	27	23	80
233	Etec Parque da Juventude (CEU Jaçanã)	São Paulo	Noite	30	25	32	87
234	Etec Juscelino Kubitschek de Oliveira (Americanópolis)	São Paulo	Manhã			27	27
235	Etec Juscelino Kubitschek de Oliveira (CEU Caminho do Mar)	São Paulo	Noite	30	30	25	85
236	Etec de Itaquera	São Paulo	Tarde	40	39	33	112
			Noite	40	40	31	111
237	Etec de Itaquera (CEU Parque Veredas)	São Paulo	Noite	30	30	27	87
238	Etec de Itaquera (CEU Inácio Monteiro)	São Paulo	Noite	30	30	27	87
239	Etec de Sapopemba	São Paulo	Noite	40	40	34	114
240	Etec de Cidade Tiradentes	São Paulo	Tarde	40	35	37	112
			Noite	40	39	41	120
241	Etec de Cidade Tiradentes (CEU Alto Alegre)	São Paulo	Noite	30	29	27	86
242	Etec Takashi Morita	São Paulo	Noite	40			40
243	Etec Takashi Morita (CEU Alvarenga)	São Paulo	Noite	33	28	27	88
244	Etec Takashi Morita (CEU Parelheiros)	São Paulo	Noite	29	33	23	85
245	Etec de Heliópolis	São Paulo	Noite	40	29	40	109
246	Etec Professor Adhemar Batista Heméritas	São Paulo	Noite	40	37	30	107
247	Etec Zona Leste	São Paulo	Manhã	40	34	33	107
			Noite	80	79	71	230
248	Etec Parque Belém	São Paulo	Noite	40	35	36	111
249	Etec Gildo Marçal Bezerra Brandão	São Paulo	Noite	40	40	39	119
250	Etec São Mateus	São Paulo	Noite	40	40	30	110
251	Etec Jaraguá	São Paulo	Tarde	40	35	32	107
			Noite	40	37	36	113
252	Etec Paulistano	São Paulo	Noite	40	36	34	110
253	Etec Irmã Agostina	São Paulo	Noite	40	41	36	117
254	Etec Professora Doutora Doroti Quiomi Kanashiro Toyohara	São Paulo	Noite	40		28	68
255	Etec Gustavo Teixeira	São Pedro	Noite		26		26
256	Etec de São Roque	São Roque	Noite		35		35
257	Etec de São Sebastião (Vila Sahy)	São Sebastião	Noite	30			30
258	Etec Professor Rodolpho José Del Guerra (São Sebastião da Grama)	São Sebastião da Grama	Noite	35			35
259	Etec Professor Francisco dos Santos	São Simão	Noite	40	33		73
260	Etec Doutora Ruth Cardoso (EE Prof.ª Zulmira de Almeida Lambert)	São Vicente	Noite	40	40	40	120
261	Etec Ângelo Cavalheiro	Serrana	Noite		40	34	74
262	Etec José Marimiano da Silva (EE Winston Churchill)	Sertãozinho	Noite	40	35	31	106
263	Etec de Registro (Sete Barras)	Sete Barras	Noite	40			40
264	Etec Fernando Prestes	Sorocaba	Tarde	40	38	39	117
			Noite	40	41	29	110
265	Etec Fernando Prestes (EE Prof. Joaquim Izidoro Martins)	Sorocaba	Noite	40	39	39	118
266	Etec Rubens de Faria e Souza (EE Antonio Padilha)	Sorocaba	Noite	40			40
267	Etec de Hortolândia (EE João Franceschini)	Sumaré	Noite		38	27	65
268	Etec de Suzano	Suzano	Noite	40	38	34	112
269	Etec de Ibitinga (Tabatinga)	Tabatinga	Noite		34		34

QTD Etecs	Unidade	Município	Período	1.º Módulo	2.º Módulo	3.º Módulo	Total de Alunos
270	Etec Doutor Francisco Nogueira de Lima (Tambaú)	Tambaú	Noite	40			40
271	Etec Professor Rodolpho José Del Guerra (Tapiratiba)	Tapiratiba	Noite	40			40
272	Etec Doutor Adail Nunes da Silva	Taquaritinga	Noite	40	28	28	96
273	Etec Professora Terezinha Monteiro dos Santos	Taquarituba	Noite	40	30	24	94
274	Etec Doutor Dário Pacheco Pedroso	Taquarivaí	Noite		30		30
275	Etec Salles Gomes	Tatuí	Noite	40			40
276	Etec Doutor Geraldo José Rodrigues Alckmin	Taubaté	Noite	35	34	32	101
277	Etec Professora Nair Luccas Ribeiro	Teodoro Sampaio	Noite	43		32	75
278	Etec Doutor Nelson Alves Vianna	Tietê	Noite	40		27	67
279	Etec Professor Massuyuki Kawano	Tupã	Noite	40	36	30	106
280	Etec de Caraguatatuba (Ubatuba)	Ubatuba	Noite	40		35	75
281	Etec Benedito Storani (EE Flávio de Carvalho)	Valinhos	Noite	36	36	34	106
282	Etec de Vargem Grande do Sul	Vargem Grande do Sul	Noite			31	31
283	Etec de Campo Limpo Paulista (Várzea Paulista)	Várzea Paulista	Noite		35		35
284	Etec Paulo Guerreiro Franco	Vera Cruz	Noite			12	12
285	Etec Benedito Storani (Vinhedo)	Vinhedo	Noite	40			40
286	Etec Professor Elias Miguel Júnior	Votorantim	Noite			34	34
287	Etec Professor Elias Miguel Júnior (EE Comendador Pereira Inácio)	Votorantim	Noite	43	37		80
288	Etec Frei Arnaldo Maria de Itaporanga	Votuporanga	Noite	42	32		74
Totais				9.359	7.673	7.383	24.415

Curso: 4. 2 - Comércio

QTD Etecs	Unidade	Município	Período	1.º Módulo	2.º Módulo	3.º Módulo	Total de Alunos
01	Etec Doutor Francisco Nogueira de Lima	Casa Branca	Noite			26	26
02	Etec Professor Armando José Farinazzo (Estrela d'Oeste)	Estrela d'Oeste	Noite		37		37
03	Etec de Francisco Morato	Francisco Morato	Noite		27		27
04	Etec de Registro (Jacupiranga)	Jacupiranga	Noite			26	26
05	Etec Engenheiro Agrônomo Narciso de Medeiros (Miracatu)	Miracatu	Noite		34		34
06	Etec Professora Marinês Teodoro de Freitas Almeida	Novo Horizonte	Noite	40			40
07	Etec Amim Jundi	Osvaldo Cruz	Noite			20	20
08	Etec Augusto Tortolero Araújo	Paraguaçu Paulista	Noite			19	19
09	Etec de Registro	Registro	Noite		30		30
10	Etec Doutor Geraldo José Rodrigues Alckmin (São Luís do Paraitinga)	São Luís do Paraitinga	Noite		35		35
11	Etec Professor Massuyuki Kawano	Tupã	Noite	40			40
Totais				80	163	91	334

Curso: 4. 3 - Contabilidade

QTD Etecs	Unidade	Município	Período	1.º Módulo	2.º Módulo	3.º Módulo	Total de Alunos
01	Etec Polivalente de Americana	Americana	Noite	40	34	32	106
02	Etec João Belarmino	Amparo	Noite	40	30	25	95
03	Etec de São Roque (Araçariçuama)	Araçariçuama	Noite			31	31
04	Etec de Araçatuba (EE Prof. Vitor Antonio Trindade)	Araçatuba	Noite			28	28
05	Etec Professora Anna de Oliveira Ferraz	Araraquara	Noite		37	26	63

QTD Etecs	Unidade	Município	Período	1.º Módulo	2.º Módulo	3.º Módulo	Total de Alunos
06	Etec Pedro D'Arcádia Neto	Assis	Noite	40	32	26	98
07	Etec Comendador João Rays	Barra Bonita	Noite			31	31
08	Etec Engenheiro Herval Bellusci (EE Prof.ª Tsuya Ohino Kimura)	Bastos	Noite			20	20
09	Etec Astor de Mattos Carvalho (EE Prof. Christino Cabral)	Bauru	Noite		36		36
10	Etec Bento Quirino (EE Francisco Glicério)	Campinas	Noite	35		24	59
11	Etec de Carapicuíba	Carapicuíba	Noite		33		33
12	Etec de Cotia	Cotia	Noite			29	29
13	Etec de Cubatão (EE Afonso Schmidt)	Cubatão	Noite	40	36	33	109
14	Etec de Embu	Embu das Artes	Tarde	40	38	38	116
15	Etec Doutor Carolino da Motta e Silva (EE Cardeal Leme)	Espírito Santo do Pinhal	Noite	40			40
16	Etec Professora Terezinha Monteiro dos Santos (Fartura)	Fartura	Noite			26	26
17	Etec Professor Armando José Farinazzo (EE Carlos Barozzi)	Fernandópolis	Noite		23	26	49
18	Etec Doutor Júlio Cardoso	Franca	Noite	40	32	26	98
19	Etec de Francisco Morato	Francisco Morato	Noite	40		29	69
20	Etec Martin Luther King (EE João Crispiniano Soares)	Guarulhos	Noite	35	33	23	91
21	Etec de Ibitinga	Ibitinga	Noite		36		36
22	Etec de Mairinque (EE Prof. Roque Bastos)	Ibiúna	Noite		32		32
23	Etec de Itararé	Itararé	Noite			30	30
24	Etec Professor José Ignácio Azevedo Filho	Ituverava	Noite		34		34
25	Etec Doutor José Luiz Viana Coutinho	Jales	Noite	40		28	68
26	Etec Vasco Antonio Venchiarutti (EE Dr. Antenor Soares Gandra)	Jundiá	Noite	40	35		75
27	Etec Professor Eudécio Luiz Vicente (EE Prof. Idene Rodrigues dos Santos)	Junqueirópolis	Noite		29		29
28	Etec Cidade do Livro	Lençóis Paulista	Noite	40	33		73
29	Etec de Mairinque	Mairinque	Noite			28	28
30	Etec Antonio Devisate	Marília	Noite	40	40	30	110
31	Etec Professora Marinês Teodoro de Freitas Almeida (Mendonça)	Mendonça	Noite		34		34
32	Etec Professor Matheus Leite de Abreu (EE Anísio José Moreira)	Mirassol	Noite	40	28		68
33	Etec Pedro Ferreira Alves	Mogi Mirim	Noite		36		36
34	Etec de Nova Odessa (EE Prof. Silvânia Aparecida Santos)	Nova Odessa	Noite		33		33
35	Etec Professor Alcídio de Souza Prado	Orlândia	Noite	40		27	67
36	Etec Dr. Celso Giglio	Osasco	Noite	39	28	28	95
37	Etec Amim Jundi	Oswaldo Cruz	Noite	40			40
38	Etec Professor Mário Antônio Verza	Palmital	Noite		31		31
39	Etec João Jorge Geraissate (Penápolis)	Penápolis	Noite			26	26
40	Etec Coronel Fernando Febeliano da Costa	Piracicaba	Noite			25	25
41	Etec de Praia Grande	Praia Grande	Manhã	40	31	27	98
42	Etec de Praia Grande (Balneário Maracanã)	Praia Grande	Noite	40	36	20	96
43	Etec Professor Adolpho Arruda Mello	Presidente Prudente	Noite	35		28	63
44	Etec Professor Milton Gazzetti	Presidente Venceslau	Noite		26		26
45	Etec Professora Maria Cristina Medeiros	Ribeirão Pires	Noite	40	32	30	102
46	Etec Professor Armando Bayeux da Silva (EE Prof. João Batista Leme)	Rio Claro	Noite	40			40
47	Etec de Itararé (Riversul)	Riversul	Noite			26	26
48	Etec Bartolomeu Bueno da Silva - Anhanguera	Santana de Parnaíba	Noite	40	37	29	106
49	Etec Júlio de Mesquita (EE Prof.ª Esther Medina)	Santo André	Noite			29	29
50	Etec Lauro Gomes	São Bernardo do Campo	Noite	40	31	35	106

QTD Etecs	Unidade	Município	Período	1.º Módulo	2.º Módulo	3.º Módulo	Total de Alunos
51	Etec Philadelpho Gouvea Netto	São José do Rio Preto	Noite	40	41	29	110
52	Etec Professora Ilza Nascimento Pintus (EE Prof. José Vieira Macedo)	São José dos Campos	Noite			26	26
53	Etec Professor Camargo Aranha	São Paulo	Noite	40	37	18	95
54	Etec Professor Horácio Augusto da Silveira	São Paulo	Noite	40	38	30	108
55	Etec José Rocha Mendes (EE Brasília Machado)	São Paulo	Noite		31		31
56	Etec José Rocha Mendes (EE Amadeu Amaral)	São Paulo	Noite	40	38	19	97
57	Etec de Guaianazes (CEU Lajeado)	São Paulo	Noite	35	31	20	86
58	Etec Doutora Maria Augusta Saraiva	São Paulo	Noite	40	27		67
59	Etec de Itaquera	São Paulo	Noite	79		37	116
60	Etec de Sapopemba (CEU Sapopemba)	São Paulo	Noite	30	26	22	78
61	Etec de Vila Formosa	São Paulo	Noite	41	25	25	91
62	Etec Takashi Morita	São Paulo	Noite			23	23
63	Etec Zona Leste	São Paulo	Noite	40	39	25	104
64	Etec Jardim Ângela	São Paulo	Noite	42	41	32	115
65	Etec Abdias do Nascimento	São Paulo	Noite	40		22	62
66	Etec Professora Doutora Doroti Quiomi Kanashiro Toyohara	São Paulo	Noite		35		35
67	Etec Gustavo Teixeira	São Pedro	Noite		21		21
68	Etec de São Roque	São Roque	Noite	40			40
69	Etec Fernando Prestes	Sorocaba	Noite	40	36	29	105
70	Etec de Suzano	Suzano	Noite	39	37	33	109
71	Etec Professora Terezinha Monteiro dos Santos (Taguaí)	Taguaí	Noite			24	24
72	Etec Doutor Nelson Alves Vianna	Tietê	Noite		31		31
73	Etec Professor Massuyuki Kawano	Tupã	Noite			33	33
74	Etec Frei Arnaldo Maria de Itaporanga	Votuporanga	Noite	41			41
Totais				1.651	1.520	1.366	4.537

Curso: 4.4 - Finanças

QTD Etecs	Unidade	Município	Período	1.º Módulo	2.º Módulo	3.º Módulo	Total de Alunos
01	Etec Prefeito Alberto Feres (EE Dr. Cesário Coimbra)	Araras	Noite			24	24
02	Etec Rodrigues de Abreu	Bauru	Noite	40			40
03	Etec Bento Quirino (EE Francisco Glicério)	Campinas	Noite			20	20
04	Etec Doutor Carolino da Motta e Silva (EE Cardeal Leme)	Espírito Santo do Pinhal	Noite			28	28
05	Etec de Mairinque (EE Prof. Roque Bastos)	Ibiúna	Noite	40			40
06	Etec Joaquim Ferreira do Amaral (Itapuí)	Itapuí	Noite			31	31
07	Etec Prefeito Braz Paschoalin	Jandira	Noite	40	35	30	105
08	Etec Joaquim Ferreira do Amaral (EE Prof. Túlio Espindola de Castro)	Jaú	Noite	35	30		65
09	Etec Professor Alcídio de Souza Prado	Orlândia	Noite		35		35
10	Etec Jacinto Ferreira de Sá (EE Virginia Ramalho)	Ourinhos	Noite			24	24
11	Etec Professor Milton Gazzetti	Presidente Venceslau	Noite			12	12
12	Etec Philadelpho Gouvea Netto	São José do Rio Preto	Noite		33		33
13	Etec Professor Camargo Aranha	São Paulo	Noite	39		30	69
14	Etec Juscelino Kubitschek de Oliveira (CEU Caminho do Mar)	São Paulo	Noite	30	20	26	76
15	Etec Fernando Prestes	Sorocaba	Tarde		38		38
Totais				224	191	225	640

QTD Etec's	Unidade	Município	Período	1.º Módulo	2.º Módulo	3.º Módulo	Total de Alunos
01	Etec Polivalente de Americana	Americana	Noite	39	31	30	100
02	Etec João Belarmino	Amparo	Noite	40	40	40	120
03	Etec Sebastiana Augusta de Moraes (EE Alice Marques da Silva Rocha)	Andradina	Noite		39		39
04	Etec de São Roque (Araçariguama)	Araçariguama	Noite	40			40
05	Etec Professora Anna de Oliveira Ferraz (EE Bento de Abreu)	Araraquara	Noite	40	39	32	111
06	Etec Prefeito Alberto Feres (EE Dr. Cesário Coimbra)	Araras	Noite		27		27
07	Etec Trajano Camargo (Artur Nogueira)	Artur Nogueira	Noite		32		32
08	Etec Professora Luzia Maria Machado	Arujá	Noite	40	39	35	114
09	Etec Professor Carmine Biagio Tundisi	Atibaia	Noite			33	33
10	Etec Professor Matheus Leite de Abreu (Bálsamo)	Bálsamo	Noite			30	30
11	Etec Comendador João Rays	Barra Bonita	Noite		36		36
12	Etec Rodrigues de Abreu	Bauru	Noite		37	30	67
13	Etec Doutor Domingos Minicucci Filho (Bofete)	Bofete	Noite			27	27
14	Etec Salles Gomes (Boituva)	Boituva	Noite		29		29
15	Etec Benedito Storani (Cabreúva)	Cabreúva	Noite	40			40
16	Etec Machado de Assis	Caçapava	Noite	40			40
17	Etec Gino Rezaghi	Cajamar	Noite	39	35	34	108
18	Etec Bento Quirino	Campinas	Noite	35	23	34	92
19	Etec Bento Quirino (EE Hercy Moraes)	Campinas	Noite		30		30
20	Etec Bento Quirino (EE Orlando Signorelli)	Campinas	Noite	35	33	29	97
21	Etec de Campo Limpo Paulista	Campo Limpo Paulista	Noite		40		40
22	Etec Deputado Ary de Camargo Pedroso (Capivari)	Capivari	Noite	40			40
23	Etec de Caraguatatuba	Caraguatatuba	Noite		38		38
24	Etec Doutor Francisco Nogueira de Lima	Casa Branca	Noite		29		29
25	Etec de Cerquilha	Cerquilha	Noite	40			40
26	Etec Trajano Camargo (EE Célio Rodrigues Alves)	Cosmópolis	Noite			28	28
27	Etec Professor José Sant' Ana de Castro	Cruzeiro	Noite		35		35
28	Etec de Cubatão	Cubatão	Noite	40	40	38	118
29	Etec Professor Jadyr Salles (Descalvado)	Descalvado	Noite	40			40
30	Etec Juscelino Kubitschek de Oliveira	Diadema	Noite	40	40	26	106
31	Etec de Embu	Embu das Artes	Tarde	40			40
			Noite		38	34	72
32	Etec Doutor Carolino da Motta e Silva (EE Cardeal Leme)	Espírito Santo do Pinhal	Noite		33		33
33	Etec de Ferraz de Vasconcelos	Ferraz de Vasconcelos	Noite	40	38	30	108
34	Etec Doutor Júlio Cardoso	Franca	Noite	40		30	70
35	Etec Doutor Emílio Hernandez Aguilar	Franco da Rocha	Tarde	40	40	36	116
			Noite	40	40	41	121
36	Etec Professora Anna de Oliveira Ferraz (Gavião Peixoto)	Gavião Peixoto	Noite			31	31
37	Etec Pedro Badran (Guará)	Guará	Noite		31		31
38	Etec Alberto Santos Dumont	Guarujá	Noite		40		40
39	Etec Professor Aprígio Gonzaga (EE Coronel Ary Gomes)	Guarulhos	Noite	40	36	33	109
40	Etec de Ibaté	Ibaté	Noite			29	29
41	Etec de Mairinque (EE Prof. Roque Bastos)	Ibiúna	Noite			32	32

QTD Etecs	Unidade	Município	Período	1.º Módulo	2.º Módulo	3.º Módulo	Total de Alunos
42	Etec Doutor Demétrio Azevedo Júnior (EE Otávio Ferrari)	Itapeva	Noite			29	29
43	Etec Prefeito Braz Paschoalin (Itapevi)	Itapevi	Noite	40			40
44	Etec Rosa Perrone Scavone	Itatiba	Noite	40		31	71
45	Etec Martinho Di Ciero (EE Regente Feijó)	Itu	Noite	35	29	31	95
46	Etec Cônego José Bento	Jacaréí	Noite	40		34	74
47	Etec Professor André Bogasian (EE Prof. Vicente Themudo Lessa)	Jandira	Noite	40	34	22	96
48	Etec Ângelo Cavalheiro (Jardinópolis)	Jardinópolis	Noite	40			40
49	Etec Joaquim Ferreira do Amaral (EE Prof. Tílio Espindola de Castro)	Jaú	Noite			29	29
50	Etec Vasco Antonio Venchiarutti (EE Prof.ª Maria de Lourdes de Franca Silveira)	Jundiáí	Noite	40		34	74
51	Etec Vasco Antonio Venchiarutti (EE Dr. Antenor Soares Gandra)	Jundiáí	Noite		36	32	68
52	Etec Cidade do Livro	Lençóis Paulista	Noite			31	31
53	Etec Padre Carlos Leônico da Silva	Lorena	Noite	40		30	70
54	Etec de Mairinque	Mairinque	Noite	40	34	28	102
55	Etec Antonio Devisate (EE Monsenhor Bicudo)	Marília	Noite	40	40	33	113
56	Etec Professor Armando José Farinazzo (Meridiano)	Meridiano	Noite	40			40
57	Etec Professor Matheus Leite de Abreu (EE Anísio José Moreira)	Mirassol	Noite	40			40
58	Etec Euro Albino de Souza	Mogi Guaçu	Noite			36	36
59	Etec Pedro Ferreira Alves	Mogi Mirim	Noite			33	33
60	Etec de Monte Mor	Monte Mor	Noite	35		22	57
61	Etec Rosa Perrone Scavone (Morungaba)	Morungaba	Noite		33		33
62	Etec de Nova Odessa (EE Prof. Silvânia Aparecida Santos)	Nova Odessa	Noite	40	34	28	102
63	Etec Professor André Bogasian	Osasco	Noite	39	37	31	107
64	Etec Amim Jundi	Oswaldo Cruz	Noite		27		27
65	Etec de Ilha Solteira (EE Cel. Francisco Schmidt)	Pereira Barreto	Noite			26	26
66	Etec de Peruíbe	Peruíbe	Noite	40	31	24	95
67	Etec João Gomes de Araújo (EE Alzira Franco)	Pindamonhangaba	Noite		41		41
68	Etec Deputado Ary de Camargo Pedrosa	Piracicaba	Noite	40	36	37	113
69	Etec Deputado Ary de Camargo Pedrosa (EE Doutor João Sampaio)	Piracicaba	Noite	40			40
70	Etec de Praia Grande	Praia Grande	Noite	40	35	20	95
71	Etec Professora Maria Cristina Medeiros	Ribeirão Pires	Noite	40	40	33	113
72	Etec Professora Anna de Oliveira Ferraz (Rincão)	Rincão	Noite	40			40
73	Etec Professor Armando Bayeux da Silva	Rio Claro	Noite	40	34	27	101
74	Etec Doutor José Coury	Rio das Pedras	Noite		29		29
75	Etec Professor Doutor José Dagnoni	Santa Bárbara d'Oeste	Noite	40	35	22	97
76	Etec Cônego José Bento (Santa Branca)	Santa Branca	Noite	40			40
77	Etec de Santa Isabel	Santa Isabel	Noite		36	34	70
78	Etec de Santa Rosa de Viterbo	Santa Rosa de Viterbo	Noite	40			40
79	Etec de Mauá (EE Joaquim Lúcio Cardoso Filho)	Santo André	Noite	40		36	76
80	Etec Dona Escolástica Rosa	Santos	Tarde	40	37	23	100
81	Etec Dona Escolástica Rosa (EE Prof.ª Zulmira Campos)	Santos	Noite	39	38	34	111
82	Etec Lauro Gomes	São Bernardo do Campo	Tarde	40	36	32	108
			Noite	40	40	37	117
83	Etec Lauro Gomes (EE Prof.ª Cynira Pires dos Santos)	São Bernardo do Campo	Noite	40	38	31	109
84	Etec Professora Ilza Nascimento Pintos (EE Prof. José Vieira Macedo)	São José dos Campos	Noite	40	31	32	103
85	Etec Jorge Street (CEU Parque Bristol)	São Paulo	Noite	32		21	53

QTD Etecs	Unidade	Município	Período	1.º Módulo	2.º Módulo	3.º Módulo	Total de Alunos
86	Etec Professor Basílides de Goday (CEU Parque Anhanguera)	São Paulo	Noite	35	32	30	97
87	Etec Professor Horácio Augusto da Silveira	São Paulo	Noite	40	40	30	110
88	Etec Professor Horácio Augusto da Silveira (EE Cônego João Ligabue)	São Paulo	Noite	40	31	26	97
89	Etec de Guaianazes (CEU Jambeiro)	São Paulo	Noite		31	28	59
90	Etec da Zona Sul (CEU Capão Redondo)	São Paulo	Noite	30	30	22	82
91	Etec da Zona Sul (CEU Vila do Sol)	São Paulo	Noite	30	25	23	78
92	Etec da Zona Sul (CEU Cantos do Amanhecer)	São Paulo	Noite	30	22	15	67
93	Etec da Zona Sul (CEU Três Lagos)	São Paulo	Noite	30	28		58
94	Etec Parque da Juventude	São Paulo	Noite	40	36	29	105
95	Etec de Sapopemba (EE Stefan Zweig)	São Paulo	Tarde	40			40
			Noite		40	27	67
96	Etec de Cidade Tiradentes (CEU Alto Alegre)	São Paulo	Noite	30	30	30	90
97	Etec Zona Leste	São Paulo	Noite	40	40	35	115
98	Etec Parque Belém	São Paulo	Noite	40	35	33	108
99	Etec Raposo Tavares	São Paulo	Noite	40	33	32	105
100	Etec Gildo Marçal Bezerra Brandão	São Paulo	Noite	40	43	35	118
101	Etec Jaraguá	São Paulo	Noite	40	37	32	109
102	Etec Doutora Ruth Cardoso (EE Prof.ª Zulmira de Almeida Lambert)	São Vicente	Noite	40	36	28	104
103	Etec José Martimiano da Silva (EE Winston Churchill)	Sertãozinho	Noite		29		29
104	Etec Fernando Prestes	Sorocaba	Manhã	40	31	27	98
105	Etec Fernando Prestes (EE Prof. Joaquim Izidoro Martins)	Sorocaba	Noite	40	37	31	108
106	Etec Doutor Geraldo José Rodrigues Alckmin	Taubaté	Noite	35	34	29	98
107	Etec Professora Nair Lucas Ribeiro	Teodoro Sampaio	Noite		34		34
108	Etec Benedito Storani (EE Flávio de Carvalho)	Valinhos	Noite	36	32	22	90
109	Etec de Mairinque (Vargem Grande Paulista)	Vargem Grande Paulista	Noite			31	31
110	Etec Professor Elias Miguel Júnior	Votorantim	Noite	44		34	78
Totais				2.908	2.595	2.354	7.857

Curso: 4.6 - Marketing

QTD Etecs	Unidade	Município	Período	1.º Módulo	2.º Módulo	3.º Módulo	Total de Alunos
01	Etec Doutor Domingos Minicucci Filho (Anhembí)	Anhembí	Noite		12		12
02	Etec de Araçatuba (EE Manoel Bento da Cruz)	Araçatuba	Noite		20		20
03	Etec Comendador João Rays	Barra Bonita	Noite	40			40
04	Etec Doutor Nelson Alves Vianna (Conchas)	Conchas	Noite		23		23
05	Etec Professor José Sant' Ana de Castro	Cruzeiro	Noite	40	35		75
06	Etec de Ibitinga	Ibitinga	Noite	40			40
07	Etec de Lins (EE Fernando Costa)	Lins	Noite	40		28	68
08	Etec Francisco Garcia	Mococa	Noite			34	34
09	Etec Professor Alcídio de Souza Prado	Orlândia	Noite		34		34
10	Etec Professor André Bogasian	Osasco	Noite	40	37	37	114
11	Etec Amim Jundi	Oswaldo Cruz	Noite	40			40
12	Etec Tenente Aviador Gustavo Klug	Pirassununga	Noite	40		35	75
13	Etec Professor Adolpho Arruda Mello	Presidente Prudente	Noite		31		31
14	Etec Professor Massuyuki Kawano (Quintana)	Quintana	Noite			27	27

QTD Etecs	Unidade	Município	Período	1.º Módulo	2.º Módulo	3.º Módulo	Total de Alunos
15	Etec Pedro Badran	São Joaquim da Barra	Noite	40		34	74
16	Etec Professora Ilza Nascimento Pintus (EE Prof. José Vieira Macedo)	São José dos Campos	Noite	40	33		73
17	Etec Carlos de Campos (EE Presidente Roosevelt)	São Paulo	Noite	35	27	16	78
18	Etec Martin Luther King	São Paulo	Noite	40	38	30	108
19	Etec Parque da Juventude	São Paulo	Noite		34	31	65
20	Etec de Sapopemba	São Paulo	Noite	40	39	27	106
21	Etec Doutor Adail Nunes da Silva (EE 9 de Julho)	Taquaritinga	Noite	40		27	67
22	Etec Doutor Geraldo José Rodrigues Alckmin	Taubaté	Noite		26		26
23	Etec de Vargem Grande do Sul	Vargem Grande do Sul	Noite	40			40
24	Etec Professor Elias Miguel Júnior (EE Comendador Pereira Inácio)	Votorantim	Noite			31	31
Totais				555	389	357	1.301

Curso: 4.7 - Recursos Humanos

QTD Etecs	Unidade	Município	Período	1.º Módulo	2.º Módulo	3.º Módulo	Total de Alunos
01	Etec Professor Eudécio Luiz Vicente	Adamantina	Tarde		21		21
			Noite			24	24
02	Etec de Vargem Grande do Sul (Águas da Prata)	Águas da Prata	Noite			24	24
03	Etec Polivalente de Americana	Americana	Noite	39	37	35	111
04	Etec Sebastiana Augusta de Moraes (EE Alice Marques da Silva Rocha)	Andradina	Noite	40			40
05	Etec de Apiaí	Apiaí	Noite		40		40
06	Etec de Araçatuba (EE Prof. Vitor Antonio Trindade)	Araçatuba	Noite	40	33		73
07	Etec Professora Anna de Oliveira Ferraz (EE Bento de Abreu)	Araraquara	Noite	40	40	37	117
08	Etec Prefeito Alberto Feres (EE Dr. Cesário Coimbra)	Araras	Noite	40	38		78
09	Etec Professora Luzia Maria Machado	Arujá	Tarde	40	35	38	113
			Noite	40	36		76
10	Etec Professor Carmine Biagio Tundisi	Atibaia	Noite	40			40
11	Etec de Araçatuba (Auriflâma)	Auriflâma	Noite			29	29
12	Etec Professor Fausto Mazzola (EE Cel. João Cruz)	Avaré	Noite		23	18	41
13	Etec Joaquim Ferreira do Amaral (Bariri)	Bariri	Noite			31	31
14	Etec Coronel Raphael Brandão (EE Doutor Antonio Olympio)	Barretos	Noite	40	39	30	109
15	Etec de Barueri	Barueri	Noite	40	38	23	101
16	Etec Engenheiro Herval Bellusci (EE Prof.ª Tsuya Ohino Kimura)	Bastos	Noite			21	21
17	Etec Antonio de Pádua Cardoso	Batatais	Noite	40	38	30	108
18	Etec Astor de Mattos Carvalho (EE Prof. Christino Cabral)	Bauru	Noite	40		27	67
19	Etec Professor Ídio Zucchi	Bebedouro	Noite	41		33	74
20	Etec Doutor Renato Cordeiro	Birigui	Noite		32		32
21	Etec Professora Marinês Teodoro de Freitas Almeida (Borborema)	Borborema	Noite			28	28
22	Etec Benedito Storani (Cabreúva)	Cabreúva	Noite	40			40
23	Etec Machado de Assis	Caçapava	Noite		36	31	67
24	Etec Professora Helcy Moreira Martins Aguiar	Cafelândia	Noite		33		33
25	Etec Gino Rezaghi	Cajamar	Noite		36		36
26	Etec Professor Edson Galvão (Campina do Monte Alegre)	Campina do Monte Alegre	Noite	40			40
27	Etec Bento Quirino (EE Hercy Moraes)	Campinas	Noite	35	28	26	89

QTD Etecs	Unidade	Município	Período	1.º Módulo	2.º Módulo	3.º Módulo	Total de Alunos
28	Etec Bento Quirino (EE Francisco Glicério)	Campinas	Noite	35	31	27	93
29	Etec Salles Gomes (Cesário Lange)	Cesário Lange	Noite			24	24
30	Etec Professor Pedro Leme Brisolla Sobrinho (Chavantes)	Chavantes	Noite			31	31
31	Etec Professor Jadyr Salles (Descalvado)	Descalvado	Noite	40			40
32	Etec Joaquim Ferreira do Amaral (Dois Córregos)	Dois Córregos	Noite			31	31
33	Etec José Martimiano da Silva (Dumont)	Dumont	Noite			33	33
34	Etec Coronel Raphael Brandão (Guará)	Guará	Noite	40			40
35	Etec Bento Carlos Botelho do Amaral	Guariba	Noite		39		39
36	Etec de Hortolândia	Hortolândia	Noite	40			40
37	Etec de Ibaté	Ibaté	Noite		40		40
38	Etec Jacinto Ferreira de Sá (Ibirarema)	Ibirarema	Noite	40			40
39	Etec de Ibitinga	Ibitinga	Noite			35	35
40	Etec de Mairinque (EE Prof. Roque Bastos)	Ibiúna	Noite	40			40
41	Etec Antonio Junqueira da Veiga	Igarapava	Noite	40		28	68
42	Etec de Ilha Solteira (EE Urubupungá)	Ilha Solteira	Noite	40			40
43	Etec Professor Pedro Leme Brisolla Sobrinho	Ipaussu	Noite	40			40
44	Etec João Maria Stevanatto	Itapira	Noite	40			40
45	Etec de Itararé	Itararé	Noite		37		37
46	Etec Rosa Perrone Scavone	Itatiba	Noite		39		39
47	Etec Professor Ídio Zucchi (EE Aurélio Arrobas Martins)	Jaboticabal	Noite	35	26		61
48	Etec Doutor José Luiz Viana Coutinho	Jales	Noite		32		32
49	Etec Ângelo Cavalheiro (Jardinópolis)	Jardinópolis	Noite			25	25
50	Etec Joaquim Ferreira do Amaral (EE Prof. Túlio Espíndola de Castro)	Jaú	Noite	40	34		74
51	Etec Doutor Luiz Cesar Couto (João Ramalho)	João Ramalho	Noite	40			40
52	Etec de Cerquilha (Laranjal Paulista)	Laranjal Paulista	Noite	40			40
53	Etec Deputado Salim Sedeh	Leme	Noite	40	37	33	110
54	Etec de Mairinque	Mairinque	Tarde	40			40
55	Etec Sylvio de Mattos Carvalho	Matão	Noite	40	37	26	103
56	Etec Sebastiana Augusta de Moraes (EE Dona Noemia Dias Perotti)	Mirandópolis	Noite		22		22
57	Etec Professor Matheus Leite de Abreu (EE Anísio José Moreira)	Mirassol	Noite			25	25
58	Etec Francisco Garcia (EE Oscar Villares)	Mococa	Noite	36			36
59	Etec Pedro Ferreira Alves	Mogi Mirim	Noite	40			40
60	Etec de Monte Mor	Monte Mor	Noite		24		24
61	Etec Professor Doutor Antonio Eufrásio Toledo (Narandiba)	Narandiba	Noite		32		32
62	Etec Professor José Carlos Seno Junior	Olimpia	Noite		36		36
63	Etec Professor Alcídio de Souza Prado	Orlândia	Noite	39		33	72
64	Etec Professor André Bogasian	Osasco	Noite	39	41	27	107
65	Etec Amim Jundi	Oswaldo Cruz	Noite	40			40
66	Etec Jacinto Ferreira de Sá (EE Virginia Ramalho)	Ourinhos	Noite	40	33		73
67	Etec Professor Mário Antônio Verza	Palmital	Noite	39			39
68	Etec Professor Urias Ferreira (EE Anchieta)	Pederneiras	Noite	40			40
69	Etec de Ilha Solteira (EE Cel. Francisco Schmidt)	Pereira Barreto	Noite	40			40
70	Etec João Gomes de Araújo (EE Prof. Rubens Zamith)	Pindamonhangaba	Noite	40		37	77
71	Etec Deputado Ary de Camargo Pedroso	Piracicaba	Noite	40	35	31	106
72	Etec Tenente Aviador Gustavo Klug	Pirassununga	Noite		39	33	72

QTD Etecs	Unidade	Município	Período	1.º Módulo	2.º Módulo	3.º Módulo	Total de Alunos
73	Etec Professor Jadyr Salles	Porto Ferreira	Noite		35		35
74	Etec Professor Milton Gazzetti	Presidente Venceslau	Noite		21	19	40
75	Etec Professor Armando Bayeux da Silva (EE Prof. João Batista Leme)	Rio Claro	Noite	40	37	17	94
76	Etec de Rio Grande da Serra	Rio Grande da Serra	Noite	37	31	33	101
77	Etec Amim Jundi (Sagres)	Sagres	Noite		19		19
78	Etec Professor Doutor José Dagnoni	Santa Bárbara d'Oeste	Noite	40	38	32	110
79	Etec João Elias Margutti	Santa Cruz das Palmeiras	Noite	35			35
80	Etec Manoel dos Reis Araújo	Santa Rita do Passa Quatro	Noite			19	19
81	Etec de Santa Rosa de Viterbo	Santa Rosa de Viterbo	Noite		38		38
82	Etec Professora Ermelinda Giannini Teixeira	Santana de Parnaíba	Noite	40	38	33	111
83	Etec Professor Milton Gazzetti (Santo Anastácio)	Santo Anastácio	Noite		33		33
84	Etec Júlio de Mesquita (EE Prof. Adamastor de Carvalho)	Santo André	Noite	40	38	27	105
85	Etec Juscelino Kubitschek de Oliveira (EE Senador Robert Kennedy)	São Bernardo do Campo	Noite	40	37	27	104
86	Etec Paulino Botelho (EE Prof. Arlindo Bittencourt)	São Carlos	Noite		34		34
87	Etec Philadelpho Gouvea Netto	São José do Rio Preto	Noite	40	30	36	106
88	Etec de São Paulo (CEU Butantã)	São Paulo	Noite		30	15	45
89	Etec Professor Basílides de Godoy (EE Prof. Guiomar Rocha Rinaldi)	São Paulo	Noite	40	36	28	104
90	Etec Professor Basílides de Godoy (CEU Parque Anhanguera)	São Paulo	Noite	35	28		63
91	Etec Guaracy Silveira	São Paulo	Noite	38	36	29	103
92	Etec José Rocha Mendes (EE Brasília Machado)	São Paulo	Noite	40		31	71
93	Etec de Guaianazes (CEU Lajeado)	São Paulo	Noite	35	36	29	100
94	Etec Professor André Bogasian (CEU Jaguaré)	São Paulo	Noite	32	28	24	84
95	Etec Parque da Juventude (CEU Jaçanã)	São Paulo	Noite		30	17	47
96	Etec de Sapopemba (EE Stefan Zweig)	São Paulo	Noite	40	40	38	118
97	Etec Tereza Aparecida Cardoso Nunes de Oliveira	São Paulo	Noite	40	36	35	111
98	Etec de Cidade Tiradentes (CEU Alto Alegre)	São Paulo	Noite	30	30	28	88
99	Etec Zona Leste (EE Paulo Kobayashi)	São Paulo	Noite	40	23	27	90
100	Etec Zona Leste (CEU Azul da Cor do Mar)	São Paulo	Noite	30	25	21	76
101	Etec Zona Leste (CEU Parque São Carlos)	São Paulo	Noite	30	27	21	78
102	Etec Jardim Ângela	São Paulo	Noite	41	37	33	111
103	Etec Gustavo Teixeira	São Pedro	Noite	36		29	65
104	Etec Ângelo Cavalheiro	Serrana	Noite	40			40
105	Etec José Martimiano da Silva (EE Winston Churchill)	Sertãozinho	Noite	40	37	31	108
106	Etec Professor Marcos Uchôas dos Santos Penchel (Silveiras)	Silveiras	Noite			34	34
107	Etec Armando Pannunzio	Sorocaba	Noite	40	39	29	108
108	Etec Doutor Adail Nunes da Silva	Taquaritinga	Noite	40			40
109	Etec Doutor Nelson Alves Vianna	Tietê	Noite		33		33
110	Etec Professor Urias Ferreira (Torrinha)	Torrinha	Noite	40			40
111	Etec Professor Massuyuki Kawano	Tupã	Noite		37	32	69
112	Etec Sebastiana Augusta de Moraes (EE Vicente Barbosa)	Valparaíso	Noite		25		25
113	Etec de Vargem Grande do Sul	Vargem Grande do Sul	Noite			30	30
114	Etec Paulo Guerreiro Franco	Vera Cruz	Noite	40			40
115	Etec Professor Elias Miguel Júnior	Votorantim	Noite		39		39
Totais				2.797	2.278	1.768	6.843

Curso:	4.8 - Secretariado
--------	--------------------

QTD Etec	Unidade	Município	Período	1.º Módulo	2.º Módulo	3.º Módulo	Total de Alunos
01	Etec Professora Anna de Oliveira Ferraz	Araraquara	Noite		36	31	67
02	Etec Comendador João Rays	Barra Bonita	Noite	40			40
03	Etec Professor Armando José Farinazzo	Fernandópolis	Noite		33		33
04	Etec Doutor Júlio Cardoso	Franca	Noite	40	33	28	101
05	Etec Alberto Santos Dumont	Guarujá	Tarde	40	37	37	114
06	Etec de Hortolândia	Hortolândia	Noite		38	34	72
07	Etec Darcy Pereira de Moraes	Itapetininga	Noite	40	39	23	102
08	Etec de Lins (EE Fernando Costa)	Lins	Noite		35		35
09	Etec Presidente Vargas	Mogi das Cruzes	Noite	41	36	31	108
10	Etec Jacinto Ferreira de Sá (EE Virginia Ramalho)	Ourinhos	Noite		26		26
11	Etec José Martimiano da Silva	Ribeirão Preto	Manhã		27	25	52
			Noite	40	27	32	99
12	Etec Lauro Gomes	São Bernardo do Campo	Tarde	40	34	29	103
			Noite	40	37	38	115
13	Etec Pedro Badran	São Joaquim da Barra	Noite	40		36	76
14	Etec Albert Einstein	São Paulo	Noite	40	37	30	107
15	Etec Professor Aprígio Gonzaga	São Paulo	Noite			32	32
16	Etec da Zona Sul (CEU Vila Rubi - Jornalista Alexandre Kadunc)	São Paulo	Noite	30		17	47
17	Etec Tereza Aparecida Cardoso Nunes de Oliveira	São Paulo	Noite		38		38
18	Etec Raposo Tavares	São Paulo	Noite		31	24	55
19	Etec de São Sebastião	São Sebastião	Noite		28		28
20	Etec Fernando Prestes	Sorocaba	Noite		38		38
21	Etec Doutor Adail Nunes da Silva (EE 9 de Julho)	Taquaritinga	Noite		35	31	66
Totais				431	645	478	1.554

Curso:	4.9 - Serviços Jurídicos
--------	--------------------------

QTD Etec	Unidade	Município	Período	1.º Módulo	2.º Módulo	3.º Módulo	Total de Alunos
01	Etec Sebastiana Augusta de Moraes (EE Alice Marques da Silva Rocha)	Andradina	Noite	40	38	32	110
02	Etec João Jorge Geraissate (Avanhandava)	Avanhandava	Noite		40		40
03	Etec Professor Fausto Mazzola (EE Cel. João Cruz)	Avaré	Noite	35	28		63
04	Etec Coronel Raphael Brandão (EE Doutor Antonio Olympio)	Barretos	Noite	40	35	34	109
05	Etec Rodrigues de Abreu (EE Ernesto Monte)	Bauru	Noite	40	32	30	102
06	Etec Professor Ídio Zucchi	Bebedouro	Noite	40	34		74
07	Etec Doutor Celso Charuri	Capão Bonito	Noite	40	33	33	106
08	Etec de Caraguatatuba	Caraguatatuba	Noite	41			41
09	Etec Professor Armando José Farinazzo (EE Carlos Barozzi)	Fernandópolis	Noite	41		29	70
10	Etec Martin Luther King (EE João Crispiniano Soares)	Guarulhos	Noite	35	32	24	91
11	Etec de Ilha Solteira (EE Urubupungá)	Ilha Solteira	Noite			30	30
12	Etec Darcy Pereira de Moraes	Itapetininga	Noite	40		35	75
13	Etec de Itararé	Itararé	Noite			32	32
14	Etec Professor José Ignácio Azevedo Filho	Ituverava	Noite	40	39		79

QTD Etecs	Unidade	Município	Período	1.º Módulo	2.º Módulo	3.º Módulo	Total de Alunos
15	Etec Professor Ídio Zucchi (EE Aurélio Arrobas Martins)	Jaboticabal	Noite	35		27	62
16	Etec Prefeito Braz Paschoalin	Jandira	Noite	40	36	30	106
17	Etec de Lins (EE Fernando Costa)	Lins	Noite	40	30	31	101
18	Etec Padre Carlos Leônico da Silva	Lorena	Noite	40	28	30	98
19	Etec Antonio Devisate (EE Monsenhor Bicudo)	Marília	Noite	39	35	26	100
20	Etec Sebastiana Augusta de Moraes (EE Dona Noemia Dias Perotti)	Mirandópolis	Noite			16	16
21	Etec Francisco Garcia	Mococa	Tarde			25	25
22	Etec Francisco Garcia (EE Oscar Villares)	Mococa	Noite	36			36
23	Etec Professora Marinês Teodoro de Freitas Almeida	Novo Horizonte	Noite			38	38
24	Etec Professor José Carlos Seno Junior	Olimpia	Noite	40		26	66
25	Etec Professor Mário Antônio Verza	Palmital	Noite		36	33	69
26	Etec de Ilha Solteira (EE Cel. Francisco Schmidt)	Pereira Barreto	Noite		37		37
27	Etec João Gomes de Araújo	Pindamonhangaba	Noite	40	39	31	110
28	Etec Professor Adolpho Arruda Mello	Presidente Prudente	Noite	35			35
29	Etec José Martimiano da Silva (EE Prof. Sebastião Fernandes Palma)	Ribeirão Preto	Noite	40	35	25	100
30	Etec Professor Doutor José Dagnoni	Santa Bárbara d'Oeste	Noite	40	34	29	103
31	Etec Jorge Street (EE Prof.ª Maria Trujilo Torloni)	São Caetano do Sul	Noite	41	36	20	97
32	Etec Getúlio Vargas (EE Professor Roldão Lopes de Barros)	São Paulo	Noite	41	38	30	109
33	Etec Albert Einstein (EE Prof. Carlos de Laet)	São Paulo	Noite	35		29	64
34	Etec Albert Einstein (EE Emiliano Augusto Cavalcante Albuquerque e Melo)	São Paulo	Noite	33		29	62
35	Etec Martin Luther King (EE República do Paraguay)	São Paulo	Noite	39	32	29	100
36	Etec de Guaianazes (CEU Jambeiro)	São Paulo	Noite		34	24	58
37	Etec Doutora Maria Augusta Saraiva	São Paulo	Noite	39	69		108
38	Etec Parque da Juventude (CEU Jaçanã)	São Paulo	Noite	30		22	52
39	Etec de Sapopemba (CEU Sapopemba)	São Paulo	Noite	30	25	24	79
40	Etec Tereza Aparecida Cardoso Nunes de Oliveira	São Paulo	Noite	40			40
41	Etec Zona Leste	São Paulo	Noite	39	36	34	109
42	Etec Cepam	São Paulo	Noite	39	37	26	102
43	Etec Gustavo Teixeira	São Pedro	Noite	40			40
44	Etec Professor Francisco dos Santos	São Simão	Noite			36	36
45	Etec Rubens de Faria e Souza (EE Antonio Padilha)	Sorocaba	Noite	40			40
46	Etec Doutor Adail Nunes da Silva (EE 9 de Julho)	Taquaritinga	Noite	40	39	26	105
47	Etec Professora Terezinha Monteiro dos Santos	Taquarituba	Noite		26		26
48	Etec Doutor Nelson Alves Vianna	Tietê	Noite	38		19	57
49	Etec de Caragatatuba (Ubatuba)	Ubatuba	Noite		36		36
50	Etec Professor Elias Miguel Júnior (EE Comendador Pereira Inácio)	Votorantim	Noite	41	31		72
Totais				1.497	1.060	959	3.516

Curso: 4.10 - Serviços Públicos

QTD Etecs	Unidade	Município	Período	1.º Módulo	2.º Módulo	3.º Módulo	Total de Alunos
01	Etec Cepam	São Paulo	Tarde	40		21	61
			Noite		36	27	63
Totais				40	36	48	124

Curso:	4.11 - Técnico Legislativo
--------	----------------------------

QTD Etec	Unidade	Município	Período	1.º Módulo	2.º Módulo	3.º Módulo	Total de Alunos
01	Etec Coronel Fernando Febeliano da Costa (Escola da Câmara dos Vereadores de Piracicaba)	Piracicaba	Noite		16		16
Totais					16		16

Curso:	4.12 - Transações Imobiliárias
--------	--------------------------------

QTD Etec	Unidade	Município	Período	1.º Módulo	2.º Módulo	3.º Módulo	Total de Alunos
01	Etec Engenheiro Herval Bellusci (EE Prof.ª Tsuya Ohino Kimura)	Bastos	Noite	40			40
02	Etec Rodrigues de Abreu (EE Ernesto Monte)	Bauru	Noite	40		37	77
03	Etec Joaquim Ferreira do Amaral (EE Prof. Túlio Espíndola de Castro)	Jaú	Noite			25	25
04	Etec Vasco Antonio Venchiarutti (EE Dr. Antenor Soares Gandra)	Jundiaí	Noite			21	21
05	Etec de Nova Odessa (EE Prof. Silvânia Aparecida Santos)	Nova Odessa	Noite	30		36	66
06	Etec de Praia Grande	Praia Grande	Noite	40	28	25	93
07	Etec José Rocha Mendes (EE Amadeu Amaral)	São Paulo	Noite	38	35		73
08	Etec Itaquera II	São Paulo	Noite	40	40	31	111
09	Etec de Caraguatatuba (Ubatuba)	Ubatuba	Noite	38		28	66
Totais				266	103	203	572

MédioTec

Desde o 2º semestre de 2017, o Centro Estadual de Educação Tecnológica Paula Souza-CEETEPS, através de pactuação com a Secretaria de Educação Profissional e Tecnológica do MEC (SETEC/MEC), está atuando como parceiro ofertante de vagas nos Cursos do Ensino Técnico Presencial a ação Mediotec, para alunos que estão cursando a 2ª ou a 3.ª série do Ensino Médio regular na Rede Pública Estadual, onde o processo de seleção dos ingressantes é realizado pela Secretaria de Estado da Educação de São Paulo – SEESP e CEETEPS, conforme critérios estabelecidos através da Portaria CEETEPS-GDS nº 1.721, de 2017, de acordo com distribuição a seguir:

Curso:	4.2.1 - Administração
--------	-----------------------

QTD Etec	Unidade	Município	Período	1.º Módulo	2.º Módulo	3.º Módulo	Total de Alunos
01	Etec Vasco Antonio Venchiarutti (EE Dr. Antenor Soares Gandra)	Jundiaí	Tarde		36		36
02	Etec Professora Ilza Nascimento Pintus (EE Prof. José Vieira Macedo)	São José dos Campos	Tarde	25	35		60
03	Etec Professor Horácio Augusto da Silveira (EE Cônego João Ligabue)	São Paulo	Tarde		24		24
04	Etec Gildo Marçal Bezerra Brandão	São Paulo	Tarde		37		37
05	Etec de Suzano	Suzano	Tarde		31		31
Totais				25	163		188

Curso:	4.2.2 - Contabilidade
--------	-----------------------

QTD Etec	Unidade	Município	Período	1.º Módulo	2.º Módulo	3.º Módulo	Total de Alunos
01	Etec de Carapicuíba	Carapicuíba	Tarde		37		37
02	Etec de Suzano	Suzano	Tarde		29		29
Totais					66		66

Curso: 4.2.3 - Logística

QTD Etecs	Unidade	Município	Período	1.º Módulo	2.º Módulo	3.º Módulo	Total de Alunos
01	Etec de Sapopemba (EE Stefan Zweig)	São Paulo	Tarde		22		22
02	Etec Zona Leste	São Paulo	Tarde	24			24
03	Etec Fernando Prestes	Sorocaba	Tarde	30			30
Totais				54	22		76

Curso: 4.2.4 - Marketing

QTD Etecs	Unidade	Município	Período	1.º Módulo	2.º Módulo	3.º Módulo	Total de Alunos
01	Etec de Sapopemba	São Paulo	Tarde		20		20
Totais					20		20

Curso: 4.2.5 - Secretariado

QTD Etecs	Unidade	Município	Período	1.º Módulo	2.º Módulo	3.º Módulo	Total de Alunos
01	Etec Raposo Tavares	São Paulo	Tarde		16		16
Totais					16		16

Ensino Técnico Integrado ao Ensino Médio - Etim

Curso: 4.3.1 - Administração - EJA

QTD Etecs	Unidade	Município	Período	1.º Termo	2.º Termo	3.º Termo	4.º Termo	5.º Termo	Total de Alunos
01	Etec Professora Helcy Moreira Martins Aguiar	Cafelândia	Noite			12			12
02	Etec de Itararé	Itararé	Noite		13				13
03	Etec Abdias do Nascimento	São Paulo	Noite	61		16		7	84
Totais				61	13	28		7	109

Curso: 4.3.2 - Administração

QTD Etecs	Unidade	Município	Período	1.º Série	2.º Série	3.º Série	Total de Alunos
01	Etec Professor Eudécio Luiz Vicente	Adamantina	Integral	40		34	74
02	Etec Arnaldo Pereira Cheregatti	Aguai	Integral	40	40	37	117
03	Etec Polivalente de Americana	Americana	Integral	82	72	71	225
04	Etec Sebastiana Augusta de Moraes (EE Doutor Alvaro Guião)	Andradina	Integral		36	32	68
05	Etec de Apiaí	Apiaí	Integral	40	40	39	119
06	Etec Professora Anna de Oliveira Ferraz	Araraquara	Integral	40	38	36	114
07	Etec Professora Luzia Maria Machado	Arujá	Integral	40	40	39	119
08	Etec Professor Carmine Biagio Tundisi	Atibaia	Integral	40	37	37	114
09	Etec Professor Fausto Mazzola	Avaré	Integral	35	35	31	101
10	Etec Coronel Raphael Brandão	Barretos	Integral	40			40
11	Etec de Barueri	Barueri	Integral	39	40	38	117
12	Etec Antonio de Pádua Cardoso	Batatais	Integral	40	40	40	120
13	Etec Rodrigues de Abreu	Bauru	Integral	40	36	40	116
14	Etec Professor Ídio Zucchi	Bebedouro	Integral	40	38		78
15	Etec Doutor Renato Cordeiro	Birigui	Integral	40	37	36	113

QTD Etecs	Unidade	Município	Período	1.ª Série	2.ª Série	3.ª Série	Total de Alunos
16	Etec Doutor Domingos Minicucci Filho	Botucatu	Integral	40	41	44	125
17	Etec Machado de Assis	Caçapava	Integral	41	38	34	113
18	Etec Professor Marcos Uchôas dos Santos Penchel	Cachoeira Paulista	Integral	40	38	36	114
19	Etec de Caieiras	Caieiras	Integral	40	37	38	115
20	Etec Gino Rezaghi	Cajamar	Integral	40	38		78
21	Etec Conselheiro Antonio Prado (EE Prof. Adalberto Prado e Silva)	Campinas	Integral			19	19
22	Etec Bento Quirino	Campinas	Integral	35	35	35	105
23	Etec de Caraguatatuba	Caraguatatuba	Integral	40	37	39	116
24	Etec Doutor Francisco Nogueira de Lima	Casa Branca	Integral	40	40	37	117
25	Etec Elias Nechar	Catanduva	Integral	40	40	40	120
26	Etec Prefeito José Esteves	Cerqueira Cesar	Integral	35			35
27	Etec de Cerquillo	Cerquillo	Integral	40	40	77	157
28	Etec de Cotia	Cotia	Integral	40	40	38	118
29	Etec de Cubatão	Cubatão	Integral	40	39	40	119
30	Etec Juscelino Kubitschek de Oliveira	Diadema	Integral	40	38	38	116
31	Etec de Embu	Embu das Artes	Integral	40	41	38	119
32	Etec Professor Armando José Farinazzo (EE Armelindo Ferrari)	Fernandópolis	Integral	40			40
33	Etec Professor Armando José Farinazzo (EE Libero de Almeida Silveiras)	Fernandópolis	Integral		40	36	76
34	Etec de Ferraz de Vasconcelos	Ferraz de Vasconcelos	Integral	40	43	38	121
35	Etec Doutor Júlio Cardoso	Franca	Integral	40	40	38	118
36	Etec de Francisco Morato	Francisco Morato	Integral	40	40		80
37	Etec Coronel Raphael Brandão (Guaira)	Guaira	Integral			32	32
38	Etec Professor Alfredo de Barros Santos	Guaratinguetá	Integral	40	41	36	117
39	Etec Bento Carlos Botelho do Amaral	Guariba	Integral	40	40	38	118
40	Etec de Hortolândia	Hortolândia	Integral	80	77	40	197
41	Etec de Hortolândia (EE Prof. Hedy Madalena Bocchi)	Hortolândia	Integral			32	32
42	Etec de Ibaté	Ibaté	Integral	40	38	34	112
43	Etec de Ibaté (EE Edésio Castanho)	Ibaté	Integral	35	33		68
44	Etec de Ibitinga	Ibitinga	Integral	40	36	34	110
45	Etec Professor Pedro Leme Brisolla Sobrinho	Ipaussu	Integral	40	39	39	118
46	Etec de Itanhaém	Itanhaém	Integral	41	38	37	116
47	Etec Darcy Pereira de Moraes	Itapetininga	Integral	40	38	38	116
48	Etec de Itaquaquecetuba	Itaquaquecetuba	Integral	40	40	40	120
49	Etec de Itararé	Itararé	Integral	40	39	38	117
50	Etec Martinho Di Ciero (EE Prof. Cícero Siqueira Campos)	Itu	Integral	35	33		68
51	Etec Cônego José Bento	Jacareí	Integral	40	39	39	118
52	Etec Doutor José Luiz Viana Coutinho (EE Dom Artur Horsthuis)	Jales	Integral		31	17	48
53	Etec Prefeito Braz Paschoalin	Jandira	Integral	80	82	75	237
54	Etec Joaquim Ferreira do Amaral	Jaú	Integral	40	40	40	120
55	Etec Deputado Salim Sedeh	Leme	Integral	40	39	41	120
56	Etec Cidade do Livro	Lençóis Paulista	Integral		40	39	79
57	Etec Trajano Camargo	Limeira	Integral	40	39		79
58	Etec Padre Carlos Leônico da Silva	Lorena	Integral	40	38	37	115
59	Etec de Mairiporã	Mairiporã	Integral	40	40	36	116
60	Etec Antonio Devisate	Marília	Integral	40	40	40	120

QTD Etecs	Unidade	Município	Período	1.ª Série	2.ª Série	3.ª Série	Total de Alunos
61	Etec Francisco Garcia	Mococa	Integral	40	40	34	114
62	Etec Presidente Vargas	Mogi das Cruzes	Integral	40	42	36	118
63	Etec Euro Albino de Souza	Mogi Guaçu	Integral	40	38	39	117
64	Etec Pedro Ferreira Alves	Mogi Mirim	Integral	40	39	41	120
65	Etec de Nova Odessa	Nova Odessa	Integral	42	38	41	121
66	Etec Professor José Carlos Seno Junior	Olímpia	Integral	40			40
67	Etec Professor André Bogasian	Osasco	Integral	40	40	41	121
68	Etec Amim Jundi	Oswaldo Cruz	Integral	40	41	35	116
69	Etec Professor Mário Antônio Verza	Palmital	Integral	40	40	35	115
70	Etec de Peruíbe	Peruíbe	Integral	40	40	36	116
71	Etec de Piedade	Piedade	Integral	40	40	37	117
72	Etec João Gomes de Araújo	Pindamonhangaba	Integral	40	39	40	119
73	Etec Coronel Fernando Febeliano da Costa	Piracicaba	Integral	35	34	34	103
74	Etec Waldyr Duron Junior	Piraju	Integral		34		34
75	Etec Tenente Aviador Gustavo Klug	Pirassununga	Integral	40	40	37	117
76	Etec de Poá	Poá	Integral	40	40	39	119
77	Etec de Porto Feliz	Porto Feliz	Integral	40		38	78
78	Etec Professor Jadyr Salles	Porto Ferreira	Integral	35	35	29	99
79	Etec de Praia Grande (Balneário Maracanã)	Praia Grande	Integral	41	40	40	121
80	Etec Professor Adolpho Arruda Mello	Presidente Prudente	Integral			32	32
81	Etec Professor Adolpho Arruda Mello (EE Fernando Costa)	Presidente Prudente	Integral	40			40
82	Etec Professora Maria Cristina Medeiros	Ribeirão Pires	Integral	40	40	39	119
83	Etec José Martimiano da Silva	Ribeirão Preto	Integral	40	39	40	119
84	Etec Professor Armando Bayeux da Silva (EE Prof. João Batista Leme)	Rio Claro	Integral	40	38		78
85	Etec Doutor José Coury	Rio das Pedras	Integral	35	36	34	105
86	Etec de Rio Grande da Serra	Rio Grande da Serra	Integral		40		40
87	Etec Professor Doutor José Dagnoni	Santa Bárbara d'Oeste	Integral	40	39	36	115
88	Etec João Elias Margutti	Santa Cruz das Palmeiras	Integral	35	35		70
89	Etec de Santa Isabel	Santa Isabel	Integral	36	36	38	110
90	Etec de Santa Rosa de Viterbo	Santa Rosa de Viterbo	Integral	35	40	34	109
91	Etec Professora Ermelinda Giannini Teixeira	Santana de Parnaíba	Integral	40	42	35	117
92	Etec Lauro Gomes	São Bernardo do Campo	Integral	80	77	80	237
93	Etec Jorge Street	São Caetano do Sul	Integral	42	37	40	119
94	Etec Professora Ilza Nascimento Pintus	São José dos Campos	Integral	40	40	38	118
95	Etec Professora Ilza Nascimento Pintus (EE Prof. José Vieira Macedo)	São José dos Campos	Integral	39	37	37	113
96	Etec Professora Ilza Nascimento Pintus (EE Prof.ª Maria Aparecida Veríssimo Madureira Ramos)	São José dos Campos	Integral	40	29	34	103
97	Etec Professor Camargo Aranha	São Paulo	Integral	40	41	38	119
98	Etec Getúlio Vargas	São Paulo	Integral	36	37	37	110
99	Etec de São Paulo	São Paulo	Integral	40	39	36	115
100	Etec Albert Einstein (EE Prof. Carlos de Laet)	São Paulo	Integral			14	14
101	Etec Professor Aprígio Gonzaga	São Paulo	Integral	40	37	40	117
102	Etec Guaracy Silveira	São Paulo	Integral	40	39	36	115
103	Etec Professor Horácio Augusto da Silveira (EE Afrânio Peixoto)	São Paulo	Integral	21	29	28	78
104	Etec José Rocha Mendes	São Paulo	Integral	40	36	38	114
105	Etec Martin Luther King	São Paulo	Integral	40	40	40	120

QTD Etecs	Unidade	Município	Período	1.ª Série	2.ª Série	3.ª Série	Total de Alunos
106	Etec Parque da Juventude	São Paulo	Integral	80	77	39	196
107	Etec de Sapopemba	São Paulo	Integral	40	41	39	120
108	Etec de Vila Formosa	São Paulo	Integral	40	32	35	107
109	Etec Tereza Aparecida Cardoso Nunes de Oliveira	São Paulo	Integral	40	40	35	115
110	Etec de Cidade Tiradentes	São Paulo	Integral	40	40	37	117
111	Etec Takashi Morita	São Paulo	Integral	41			41
112	Etec Professor Adhemar Batista Heméritas	São Paulo	Integral	40	40	40	120
113	Etec Zona Leste	São Paulo	Integral	80	77	74	231
114	Etec Jardim Ângela	São Paulo	Integral	80	78	34	192
115	Etec Abdias do Nascimento	São Paulo	Integral	40	40	35	115
116	Etec Raposo Tavares	São Paulo	Integral	40	38	38	116
117	Etec Gildo Marçal Bezerra Brandão	São Paulo	Integral	80	79	73	232
118	Etec São Mateus	São Paulo	Integral	40	40	40	120
119	Etec Uirapuru	São Paulo	Integral	40	39	33	112
120	Etec Irmã Agostina	São Paulo	Integral	40	40	40	120
121	Etec Mandaqui	São Paulo	Integral	40	40	39	119
122	Etec Sebrae	São Paulo	Integral		36	34	70
123	Etec Gustavo Teixeira	São Pedro	Integral	35	29	35	99
124	Etec de São Roque	São Roque	Integral	40			40
125	Etec de São Sebastião	São Sebastião	Integral	40	40	38	118
126	Etec Ângelo Cavalheiro	Serrana	Integral	80	80	71	231
127	Etec José Martimiano da Silva (EE Winston Churchill)	Sertãozinho	Integral	40	33	33	106
128	Etec Fernando Prestes (EE Prof. Joaquim Izidoro Martins)	Sorocaba	Integral	40	39	35	114
129	Etec Armando Pannunzio	Sorocaba	Integral	40	40	40	120
130	Etec de Suzano	Suzano	Integral	40	39	38	117
131	Etec Doutor Adail Nunes da Silva	Taquaritinga	Integral	40	38		78
132	Etec Professora Terezinha Monteiro dos Santos	Taquarituba	Integral	35	35	35	105
133	Etec Salles Gomes	Tatuí	Integral	40	40	33	113
134	Etec Doutor Geraldo José Rodrigues Alckmin	Taubaté	Integral	35	35	30	100
135	Etec Doutor Nelson Alves Vianna	Tietê	Integral	40	39	35	114
136	Etec Paulo Guerreiro Franco	Vera Cruz	Integral	40	39	28	107
137	Etec Professor Elias Miguel Júnior	Votorantim	Integral	40	38	41	119
138	Etec Frei Arnaldo Maria de Itaporanga	Votuporanga	Integral	42	38	40	120
Totais				5.318	5.096	4.630	15.044

Curso:	4.3.3 - Contabilidade
--------	-----------------------

QTD Etecs	Unidade	Município	Período	1.ª Série	2.ª Série	3.ª Série	Total de Alunos
01	Etec de Barueri	Barueri	Integral	40	38	34	112
02	Etec Francisco Garcia	Mococa	Integral	40			40
03	Etec Professor Camargo Aranha	São Paulo	Integral	40	36	35	111
04	Etec Jardim Ângela	São Paulo	Integral			40	40
Totais				120	74	109	303

Curso:	4.3.4 - Logística
--------	-------------------

QTD Etecs	Unidade	Município	Período	1.ª Série	2.ª Série	3.ª Série	Total de Alunos
01	Etec Polivalente de Americana	Americana	Integral	77		37	114
02	Etec de Barueri	Barueri	Integral	39		31	70
03	Etec Bento Quirino	Campinas	Integral	35	36	32	103
04	Etec de Cerquilha	Cerquilha	Integral	40	42	36	118
05	Etec de Cubatão	Cubatão	Integral	40	40	39	119
06	Etec de Francisco Morato	Francisco Morato	Integral	40			40
07	Etec Martinho Di Ciero (EE Francisco Nardy Filho)	Itu	Integral	35		30	65
08	Etec Vasco Antonio Venchiarutti	Jundiaí	Integral	40	37	40	117
09	Etec de Mairinque	Mairinque	Integral			39	39
10	Etec de Mairiporã	Mairiporã	Integral	40	40	38	118
11	Etec Pedro Ferreira Alves	Mogi Mirim	Integral	40			40
12	Etec Professor André Bogasian	Osasco	Integral	40	35	33	108
13	Etec Deputado Ary de Camargo Pedrosa	Piracicaba	Integral		40	39	79
14	Etec de Porto Feliz	Porto Feliz	Integral	40			40
15	Etec de Praia Grande	Praia Grande	Integral	40	35		75
16	Etec Bartolomeu Bueno da Silva - Anhanguera	Santana de Parnaíba	Integral	40	41	38	119
17	Etec Professor Aprígio Gonzaga	São Paulo	Integral	40	38	31	109
18	Etec Professor Basílides de Godoy	São Paulo	Integral	40	39	35	114
19	Etec Professor Horácio Augusto da Silveira	São Paulo	Integral	40	66	38	144
20	Etec Takashi Morita	São Paulo	Integral		37	33	70
21	Etec Zona Leste	São Paulo	Integral	39	36	39	114
22	Etec Jaraguá	São Paulo	Integral	40	38	38	116
23	Etec Rubens de Faria e Souza (EE Antonio Padilha)	Sorocaba	Integral	40	39		79
24	Etec Professora Nair Luccas Ribeiro (EE Arthur Ribeiro)	Teodoro Sampaio	Integral	40			40
25	Etec Professor Elias Miguel Júnior	Votorantim	Integral			41	41
Totais				865	639	687	2.191

Curso:	4.3.5 - Marketing
--------	-------------------

QTD Etecs	Unidade	Município	Período	1.ª Série	2.ª Série	3.ª Série	Total de Alunos
01	Etec Professor Carmine Biagio Tundisi	Atibaia	Integral	40			40
02	Etec Padre Carlos Leônico da Silva	Lorena	Integral	40	36	37	113
03	Etec Alcides Cestari	Monte Alto	Integral	40	40	38	118
04	Etec de Nova Odessa	Nova Odessa	Integral	40	40		80
05	Etec Professor André Bogasian	Osasco	Integral	40	37	35	112
06	Etec Tenente Aviador Gustavo Klug	Pirassununga	Integral		38	34	72
07	Etec de Praia Grande (Balneário Maracanã)	Praia Grande	Integral	40	40	35	115
08	Etec Professora Ilza Nascimento Pintus (EE Prof. José Vieira Macedo)	São José dos Campos	Integral	40	30	34	104
09	Etec Professor Camargo Aranha	São Paulo	Integral	40	39	34	113
10	Etec Guaracy Silveira	São Paulo	Integral	40	39	28	107
11	Etec Martin Luther King	São Paulo	Integral	40	39	34	113

QTD Etecs	Unidade	Município	Período	1.ª Série	2.ª Série	3.ª Série	Total de Alunos
12	Etec Parque da Juventude	São Paulo	Integral			28	28
13	Etec Sebrae	São Paulo	Integral		38	34	72
14	Etec de São Sebastião	São Sebastião	Integral	40	40	36	116
15	Etec Doutor Geraldo José Rodrigues Alckmin	Taubaté	Integral	35	33	33	101
Totais				475	489	440	1.404

Curso: 4.3.6 - Secretariado

QTD Etecs	Unidade	Município	Período	1.ª Série	2.ª Série	3.ª Série	Total de Alunos
01	Etec Darcy Pereira de Moraes	Itapetininga	Integral	80		38	118
02	Etec Martinho Di Ciero (EE Regente Feijó)	Itu	Integral	35	35	28	98
03	Etec José Martiniano da Silva (EE Doutor Tomás Alberto Whatelly)	Ribeirão Preto	Integral	39			39
04	Etec Professor Aprígio Gonzaga	São Paulo	Integral	40	33	32	105
05	Etec Tereza Aparecida Cardoso Nunes de Oliveira	São Paulo	Integral	40	38	39	117
Totais				234	106	137	477

Curso: 4.3.7 - Serviços Jurídicos

QTD Etecs	Unidade	Município	Período	1.ª Série	2.ª Série	3.ª Série	Total de Alunos
01	Etec Professor Armando José Farinazzo (EE Líbero de Almeida Silveiras)	Fernandópolis	Integral	41	40	35	116
02	Etec de Itararé	Itararé	Integral	40	40		80
03	Etec Professora Ilza Nascimento Pintos (EE Prof.ª Maria Aparecida Veríssimo Madureira Ramos)	São José dos Campos	Integral			28	28
04	Etec Albert Einstein (EE Emiliano Augusto Cavalcante Albuquerque e Melo)	São Paulo	Integral	34	32	29	95
05	Etec Rubens de Faria e Souza (EE Antonio Padilha)	Sorocaba	Integral	40	36		76
Totais				155	148	92	395

Etim - MTec

Em 2018, o Centro Estadual de Educação Tecnológica Paula Souza-CEETEPS, passou a oferecer em algumas de suas Escolas Técnicas, o Ensino Médio com Habilitação Profissional de Técnico (Etim-MTec), conforme o Artigo 4.º da Lei 13.415/17 e do Artigo 36 da LDB 9394/96 e suas alterações, de acordo com distribuição a seguir:

Curso: 4.4.1 - Ensino Médio com Habilitação Profissional de Técnico em Administração

QTD Etecs	Unidade	Município	Período	1.ª Série	2.ª Série	3.ª Série	Total de Alunos
01	Etec Pedro D'Arcádia Neto	Assis	Manhã	40			40
02	Etec Doutor Celso Charuri	Capão Bonito	Manhã	40			40
03	Etec de Carapicuíba	Carapicuíba	Manhã	40			40
04	Etec de Ilha Solteira	Ilha Solteira	Manhã	40			40
05	Etec de Monte Mor	Monte Mor	Tarde	35			35
06	Etec Professor Alcídio de Souza Prado	Orlândia	Tarde	40			40
07	Etec Coronel Fernando Febeliano da Costa	Piracicaba	Tarde	35			35
08	Etec de Rio Grande da Serra	Rio Grande da Serra	Manhã	40			40
09	Etec Dona Escolástica Rosa	Santos	Manhã	40			40

QTD Etecs	Unidade	Município	Período	1.ª Série	2.ª Série	3.ª Série	Total de Alunos
10	Etec Paulino Botelho	São Carlos	Manhã	40			40
11	Etec Pedro Badran	São Joaquim da Barra	Manhã	40			40
12	Etec Philadelpho Gouvea Netto	São José do Rio Preto	Tarde	40			40
13	Etec Takashi Morita	São Paulo	Tarde	40			40
14	Etec Gildo Marçal Bezerra Brandão	São Paulo	Manhã	40			40
15	Etec Professora Doutora Doroti Quiomi Kanashiro Toyohara	São Paulo	Tarde	40			40
Totais				590			590

Curso: 4.4.2 - Ensino Médio com Habilitação Profissional de Técnico em Logística

QTD Etecs	Unidade	Município	Período	1.ª Série	2.ª Série	3.ª Série	Total de Alunos
01	Etec Deputado Ary de Camargo Pedroso	Piracicaba	Manhã	40			40
02	Etec Dona Escolástica Rosa	Santos	Manhã	40			40
Totais				80			80

Curso: 4.4.3 - Ensino Médio com Habilitação Profissional de Técnico em Recursos Humanos

QTD Etecs	Unidade	Município	Período	1.ª Série	2.ª Série	3.ª Série	Total de Alunos
01	Etec de Apiaí	Apiaí	Manhã	40			40
02	Etec Rodrigues de Abreu	Bauru	Tarde	40			40
03	Etec Professor Ídio Zucchi	Bebedouro	Manhã	40			40
04	Etec Darcy Pereira de Moraes	Itapetininga	Manhã	40			40
05	Etec Professor José Ignácio Azevedo Filho	Ituverava	Manhã	40			40
06	Etec Alcides Cestari	Monte Alto	Manhã	40			40
07	Etec Professora Maria Cristina Medeiros	Ribeirão Pires	Tarde	40			40
08	Etec Abdias do Nascimento	São Paulo	Manhã	39			39
Totais				319			319

Curso: 4.4.4 - Ensino Médio com Habilitação Profissional de Técnico em Serviços Jurídicos

QTD Etecs	Unidade	Município	Período	1.ª Série	2.ª Série	3.ª Série	Total de Alunos
01	Etec Cepam	São Paulo	Tarde	41			41
Totais				41			41

Curso: 4.4.5 - Ensino Médio com Habilitação Profissional de Técnico em Serviços Públicos

QTD Etecs	Unidade	Município	Período	1.ª Série	2.ª Série	3.ª Série	Total de Alunos
01	Etec Cepam	São Paulo	Tarde	40			40
Totais				40			40

Etim - MQTec

Em 2018, o Centro Estadual de Educação Tecnológica Paula Souza-CEETEPS, passou a oferecer em algumas de suas Escolas Técnicas, o Ensino Médio com Qualificação Profissional (Etim-MQTec), conforme o Artigo 4.º da Lei 13.415/17 e do Artigo 36 da LDB 9394/96 e suas alterações, de acordo com distribuição a seguir:

Curso:	4.5.1 - Ensino Médio com Qualificação Profissional de Assistente de Recursos Humanos
--------	--

QTD Etecs	Unidade	Município	Período	1.º Série	2.º Série	3.º Série	Total de Alunos
01	Etec Professor Adhemar Batista Heméritas	São Paulo	Manhã	33			33
Totais				33			33

Curso:	4.5.2 - Ensino Médio com Qualificação Profissional de Auxiliar Administrativo, de Auxiliar de Finanças e de Auxiliar de Marketing e Comercial
--------	---

QTD Etecs	Unidade	Município	Período	1.º Série	2.º Série	3.º Série	Total de Alunos
01	Etec Gino Rezaghi	Cajamar	Tarde	40			40
02	Etec Coronel Fernando Febeliano da Costa	Piracicaba	Tarde	35			35
03	Etec Professor Adhemar Batista Heméritas	São Paulo	Manhã	40			40
Totais				115			115

Ensino Técnico a Distância

O Controle dos cursos oferecidos nesta modalidade de ensino é feito pelo Grupo de Estudos da Educação a Distância (GEEad / CETEC), entretanto, a parte presencial é realizada nas Etecs, conforme distribuição a seguir:

Curso:	4.6.1 - Administração - EAD
--------	-----------------------------

QTD Etecs	Unidade	Município	Período	1.º Módulo	2.º Módulo	3.º Módulo	Total de Alunos
01	Etec de Apiaí	Apiaí	Manhã	40			40
			Noite			29	29
02	Etec de Campo Limpo Paulista	Campo Limpo Paulista	Manhã		40	24	64
03	Etec Professor Ídio Zucchi	Capão Bonito	Manhã	42	35		77
04	Etec de Carapicuíba	Carapicuíba	Manhã			47	47
05	Etec de Ferraz de Vasconcelos	Ferraz de Vasconcelos	Manhã	34	25	19	78
06	Etec Alberto Santos Dumont	Guarujá	Manhã	40	39	31	110
07	Etec de Hortolândia	Hortolândia	Manhã		36	36	72
08	Etec de Ibitinga	Ibitinga	Manhã	39	34	21	94
09	Etec Doutor Demétrio Azevedo Júnior	Itapeva	Manhã	42	39	30	111
10	Etec de Itaquaquecetuba	Itaquaquecetuba	Tarde	42	42	33	117
11	Etec Rosa Perrone Scavone	Itatiba	Manhã		32	26	58
12	Etec Cônego José Bento	Jacaré	Manhã	41		26	67
			Tarde		33		33
13	Etec Prefeito Braz Paschoalin	Jandira	Noite			29	29
14	Etec Benedito Storani	Jundiá	Manhã	41	37	36	114
15	Etec João Gomes de Araújo	Pindamonhangaba	Manhã	41	29		70
16	Etec Coronel Fernando Febeliano da Costa	Piracicaba	Tarde		30		30
17	Etec de Poá	Poá	Manhã		38	32	70
18	Etec Professor Doutor Antonio Eufrásio Toledo	Presidente Prudente	Manhã			27	27
19	Etec de Santa Rosa de Viterbo	Santa Rosa de Viterbo	Noite			31	31

QTD Etecs	Unidade	Município	Período	1.º Módulo	2.º Módulo	3.º Módulo	Total de Alunos
20	Etec Paulino Botelho	São Carlos	Manhã			23	23
21	Etec Professora Ilza Nascimento Pintus	São José dos Campos	Manhã	39		32	71
22	Etec de São Paulo	São Paulo	Manhã		32		32
23	Etec Guaracy Silveira	São Paulo	Manhã	40	37	27	104
24	Etec Martin Luther King	São Paulo	Manhã	43	53	46	142
25	Etec de Guaianazes	São Paulo	Manhã			29	29
26	Etec Parque da Juventude	São Paulo	Manhã		47	28	75
			Noite		22	20	42
27	Etec de Sapopemba	São Paulo	Manhã	41	39	33	113
28	Etec Tereza Aparecida Cardoso Nunes de Oliveira	São Paulo	Noite		33	28	61
29	Etec de São Sebastião	São Paulo	Noite		31		31
30	Etec Abdias do Nascimento	São Paulo	Manhã	40	30		70
			Noite			27	27
31	Etec Raposo Tavares	São Paulo	Noite		37	19	56
32	Etec Gildo Marçal Bezerra Brandão	São Paulo	Manhã	40		29	69
33	Etec Sebrae	São Paulo	Manhã	35		28	63
			Noite		35		35
34	Etec Fernando Prestes	Sorocaba	Manhã	36		27	63
35	Etec Rubens de Faria e Souza	Sorocaba	Manhã	40	29	26	95
Totais				756	914	899	2.569

Curso: 4.6.2 - Comércio - EAD

QTD Etecs	Unidade	Município	Período	1.º Módulo	2.º Módulo	3.º Módulo	Total de Alunos
01	Etec Professor Ídio Zucchi	Capão Bonito	Noite			27	27
02	Etec Rosa Perrone Scavone	Itatiba	Manhã	40			40
03	Etec de Piedade	Piedade	Noite	35			35
04	Etec Jaraguá	São Paulo	Manhã		25		25
05	Etec Sebrae	São Paulo	Manhã		37		37
			Noite	35			35
Totais				110	62	27	199

Curso: 4.6.3 - Secretariado - EAD

QTD Etecs	Unidade	Município	Período	1.º Módulo	2.º Módulo	3.º Módulo	Total de Alunos
01	Etec Professor Eudécio Luiz Vicente	Adamantina	Manhã			22	22
02	Etec Alberto Santos Dumont	Guarujá	Manhã	41	36	28	105
03	Etec Professor Doutor Antonio Eufrásio Toledo	Presidente Prudente	Manhã	38			38
04	Etec de Santa Rosa de Viterbo	Santa Rosa de Viterbo	Noite		35		35
05	Etec Paulino Botelho	São Carlos	Manhã		29		29
06	Etec Martin Luther King	São Paulo	Manhã	42		35	77
Totais				121	100	85	306

Ensino Técnico a Distância - On-line

Após um período experimental em semestres anteriores, estão sendo oferecidas turmas de Ensino Técnico a Distância On-line, acompanhadas diretamente pelo (GEEaD / CETEC), conforme distribuição a seguir:

Curso: 4.7.1 - Administração - EAD On-line

QTD Etecs	Unidade	Município	Período	1.º Módulo	2.º Módulo	3.º Módulo	Total de Alunos
01	Grupo de Estudos de Educação a Distância - (GEEaD / CETEC)	São Paulo	Online	387	252	201	840
Totais				387	252	201	840

Curso: 4.7.2 - Comércio - EAD On-line

QTD Etecs	Unidade	Município	Período	1.º Módulo	2.º Módulo	3.º Módulo	Total de Alunos
01	Grupo de Estudos de Educação a Distância - (GEEaD / CETEC)	São Paulo	Online	169	129	75	373
Totais				169	129	75	373

Curso: 4.7.3 - Secretariado - EAD On-line

QTD Etecs	Unidade	Município	Período	1.º Módulo	2.º Módulo	3.º Módulo	Total de Alunos
01	Grupo de Estudos de Educação a Distância - (GEEaD / CETEC)	São Paulo	Online	168	129	86	383
Totais				168	129	86	383

Resumo do Eixo Tecnológico: 4. Gestão e Negócios

Habilitação	Período	1.º Módulo 1.ª Série	2.º Módulo 2.ª Série	3.º Módulo 3.ª Série	4.º Módulo	Total de Alunos
Administração	Manhã	120	110	123		353
	Tarde	798	620	659		2.077
	Noite	8.441	6.943	6.601		21.985
Administração - EJA	Noite	74	28	7		109
Administração - EAD	Manhã	714	651	683		2.048
	Tarde	42	105	33		180
	Noite		158	183		341
Administração - EAD Online	Online	387	252	201		840
Administração (Etim)	Integral	5.318	5.096	4.630		15.044
Administração (Mediotec)	Tarde	25	163			188
Comércio	Noite	80	163	91		334
Comércio - EAD	Manhã	40	62			102
	Noite	70		27		97
Comércio - EAD Online	Online	169	129	75		373
Contabilidade	Manhã	40	31	27		98
	Tarde	40	38	38		116
	Noite	1.571	1.451	1.301		4.323
Contabilidade (Etim)	Integral	120	74	109		303
Contabilidade (Mediotec)	Tarde		66			66

Habilitação	Período	1.º Módulo 1.ª Série	2.º Módulo 2.ª Série	3.º Módulo 3.ª Série	4.º Módulo	Total de Alunos
Ensino Médio com Habilitação Profissional de Técnico em Administração - Etim (MTec)	Manhã	360				360
	Tarde	230				230
Ensino Médio com Habilitação Profissional de Técnico em Logística - Etim (MTec)	Manhã	80				80
Ensino Médio com Habilitação Profissional de Técnico em Recursos Humanos - Etim (MTec)	Manhã	239				239
	Tarde	80				80
Ensino Médio com Habilitação Profissional de Técnico em Serviços Jurídicos - Etim (MTec)	Tarde	41				41
Ensino Médio com Habilitação Profissional de Técnico em Serviços Públicos - Etim (MTec)	Manhã	40				40
Ensino Médio com Qualificação Profissional de Assistente de Recursos Humanos - Etim (MQTec)	Manhã	33				33
Ensino Médio com Qualificação Profissional de Auxiliar Administrativo, de Auxiliar de Finanças e de Auxiliar de Marketing e Comercial - Etim (MQTec)	Manhã	40				40
	Tarde	75				75
Finanças	Tarde		38			38
	Noite	224	153	225		602
Logística	Manhã	40	31	27		98
	Tarde	200	113	91		404
	Noite	2.668	2.451	2.236		7.355
Logística (Etim)	Integral	865	639	687		2.191
Logística (Mediotec)	Tarde	54	22			76
Marketing	Noite	555	389	357		1.301
Marketing (Etim)	Integral	475	489	440		1.404
Marketing (Mediotec)	Tarde		20			20
Recursos Humanos	Tarde	80	56	38		174
	Noite	2.717	2.222	1.730		6.669
Secretariado	Manhã		27	25		52
	Tarde	80	71	66		217
	Noite	351	547	387		1.285
Secretariado - EAD	Manhã	121	65	85		271
	Noite		35			35
Secretariado - EAD Online	Online	168	129	86		383
Secretariado (Etim)	Integral	234	106	137		477
Secretariado (Mediotec)	Tarde		16			16
Serviços Jurídicos	Tarde			25		25
	Noite	1.462	1.060	969		3.491
Serviços Jurídicos (Etim)	Integral	155	148	92		395
Serviços Públicos	Tarde	40		21		61
	Noite		36	27		63
Técnico Legislativo	Noite		16			16
Transações Imobiliárias	Noite	266	103	203		572
Totais		30.022	25.122	22.742		77.886

Eixo Tecnológico:**5. Informação e Comunicação**

Curso: 5.1 - Informática

QTD Etec's	Unidade	Município	Período	1.º Módulo	2.º Módulo	3.º Módulo	Total de Alunos
01	Etec Professor Eudécio Luiz Vicente	Adamantina	Noite		26		26
02	Etec Arnaldo Pereira Cheregatti	Aguai	Noite			22	22
03	Etec Polivalente de Americana	Americana	Tarde	33	29	27	89
04	Etec João Belarmino	Amparo	Noite	40			40
05	Etec Sebastiana Augusta de Moraes (EE Alice Marques da Silva Rocha)	Andradina	Noite		35		35
06	Etec de Aracatuba (EE Manoel Bento da Cruz)	Aracatuba	Noite			29	29
07	Etec Professora Anna de Oliveira Ferraz	Araraquara	Noite		35	21	56
08	Etec Prefeito Alberto Feres (EE Dr. Cesário Coimbra)	Araras	Noite			20	20
09	Etec Trajano Camargo (Artur Nogueira)	Artur Nogueira	Noite	40			40
10	Etec Pedro D'Arcádia Neto	Assis	Noite		27		27
11	Etec Professor Carmine Biagio Tundisi	Atibaia	Noite	40	30		70
12	Etec Professor Fausto Mazzola	Avaré	Noite			21	21
13	Etec Comendador João Rays	Barra Bonita	Tarde			25	25
			Noite	40	38		78
14	Etec Coronel Raphael Brandão	Barretos	Noite	40	35	31	106
15	Etec de Barueri	Barueri	Noite		44	28	72
16	Etec Antonio de Pádua Cardoso	Batatais	Noite	40	31	22	93
17	Etec Rodrigues de Abreu	Bauru	Noite	40	36	24	100
18	Etec Professor Ídio Zucchi	Bebedouro	Noite			35	35
19	Etec Doutor Domingos Minicucci Filho (EE Cardoso de Almeida)	Botucatu	Noite	37	35		72
20	Etec Machado de Assis	Caçapava	Noite	39		33	72
21	Etec Professora Helcy Moreira Martins Aguiar	Cafelândia	Noite	40		25	65
22	Etec Professor Elias Miguel Júnior (EE Cel. Pedro Dias de Campos)	Capela do Alto	Noite	42			42
23	Etec Doutor Francisco Nogueira de Lima	Casa Branca	Noite	39		31	70
24	Etec Elias Nechar	Catanduva	Noite			33	33
25	Etec Prefeito José Esteves	Cerqueira Cesar	Noite		26		26
26	Etec de Cotia	Cotia	Tarde			28	28
			Noite	40			40
27	Etec Professor José Sant' Ana de Castro	Cruzeiro	Noite	40	33	27	100
28	Etec de Cubatão (EE Afonso Schmidt)	Cubatão	Noite			26	26
29	Etec Juscelino Kubitschek de Oliveira	Diadema	Tarde	40	31	37	108
30	Etec Professora Carmelina Barbosa	Dracena	Noite		31	17	48
31	Etec de Embu	Embu das Artes	Noite	40	36	27	103
32	Etec Doutor Carolino da Motta e Silva	Espírito Santo do Pinhal	Noite			26	26
33	Etec Professor Armando José Farinazzo	Fernandópolis	Noite		33		33
34	Etec de Francisco Morato	Francisco Morato	Noite	40	20	29	89
35	Etec Doutor Emílio Hernandez Aguiar	Franco da Rocha	Tarde	40	38	37	115
			Noite	40	39	30	109
36	Etec Monsenhor Antônio Magliano	Gaça	Noite	41	31	29	101
37	Etec Coronel Raphael Brandão (Guaiara)	Guaiara	Noite		31		31

QTD Etecs	Unidade	Município	Período	1.º Módulo	2.º Módulo	3.º Módulo	Total de Alunos
38	Etec Professor Alfredo de Barros Santos	Guaratinguetá	Tarde	40			40
			Noite		35	30	65
39	Etec de Hortolândia	Hortolândia	Noite			27	27
40	Etec de Ibitinga	Ibitinga	Noite	40	31	24	95
41	Etec Engenheiro Agrônomo Narciso de Medeiros	Iguape	Tarde	40			40
			Noite		35		35
42	Etec de Ilha Solteira	Ilha Solteira	Noite		35		35
43	Etec Doutor Demétrio Azevedo Júnior	Itapeva	Noite	39	35	34	108
44	Etec de Itaquaquecetuba	Itaquaquecetuba	Noite	40	33	36	109
45	Etec Rosa Perrone Scavone	Itatiba	Tarde		31		31
46	Etec Professor José Ignácio Azevedo Filho	Ituverava	Noite		35		35
47	Etec Joaquim Ferreira do Amaral	Jaú	Noite	40	37	33	110
48	Etec Vasco Antonio Venchiarutti	Jundiaí	Noite	40	36	32	108
49	Etec Engenheiro Agrônomo Narciso de Medeiros (Juquiá)	Juquiá	Noite	40			40
50	Etec Deputado Salim Sedeh	Leme	Noite	40	37	34	111
51	Etec Professor Eudécio Luiz Vicente (Lucélia)	Lucélia	Noite			22	22
52	Etec Antonio Devisate	Marília	Noite		36		36
53	Etec Sylvio de Mattos Carvalho	Matão	Tarde			23	23
			Noite	40	33		73
54	Etec de Mauá	Mauá	Manhã	40	36	30	106
			Noite	40	39	26	105
55	Etec Laurindo Alves de Queiroz	Miguelópolis	Noite			20	20
56	Etec Sebastiana Augusta de Moraes (EE Dona Noemia Dias Perotti)	Mirandópolis	Noite			16	16
57	Etec Francisco Garcia	Mococa	Noite		40	32	72
58	Etec Euro Albino de Souza	Mogi Guaçu	Noite	40		27	67
59	Etec Pedro Ferreira Alves	Mogi Mirim	Noite	40		31	71
60	Etec Adolpho Berezin	Mongaguá	Tarde	40	28	29	97
61	Etec Professora Marinês Teodoro de Freitas Almeida	Novo Horizonte	Noite		30		30
62	Etec Professor José Carlos Seno Junior	Olimpia	Noite		35	27	62
63	Etec Professor Alcídio de Souza Prado	Orlândia	Noite		28	18	46
64	Etec Dr. Celso Giglio	Osasco	Noite			25	25
65	Etec Amim Jundi	Oswaldo Cruz	Noite			28	28
66	Etec Jacinto Ferreira de Sá	Ourinhos	Tarde	33			33
			Noite			26	26
67	Etec João Gomes de Araújo	Pindamonhangaba	Noite	40	31	36	107
68	Etec Waldyr Duron Junior	Piraju	Noite			24	24
69	Etec Tenente Aviador Gustavo Klug	Pirassununga	Noite		40	38	78
70	Etec de Poá	Poá	Noite	38	37	29	104
71	Etec Professor Jadyr Salles	Porto Ferreira	Noite		29		29
72	Etec de Praia Grande	Praia Grande	Noite	40		24	64
73	Etec Professor Doutor Antonio Eufrásio Toledo	Presidente Prudente	Noite		35		35
74	Etec Professor Milton Gazzetti	Presidente Venceslau	Noite	40		19	59
75	Etec de Registro	Registro	Noite		32		32
76	Etec Professor Armando Bayeux da Silva	Rio Claro	Noite		33		33
77	Etec Orlando Quagliato	Santa Cruz do Rio Pardo	Noite		40		40

QTD Etec's	Unidade	Município	Período	1.º Módulo	2.º Módulo	3.º Módulo	Total de Alunos
78	Etec de Santa Fé do Sul	Santa Fé do Sul	Noite		32	24	56
79	Etec Professora Ermelinda Giannini Teixeira	Santana de Parnaíba	Noite	40	37	34	111
80	Etec Lauro Gomes	São Bernardo do Campo	Tarde	40	38	33	111
81	Etec Jorge Street	São Caetano do Sul	Tarde	42	33	31	106
82	Etec Pedro Badran	São Joaquim da Barra	Noite	40	35	27	102
83	Etec Professor Rodolpho José Del Guerra	São José do Rio Pardo	Noite	40	32	32	104
84	Etec Philadelpho Gouvea Netto	São José do Rio Preto	Noite	40	39	35	114
85	Etec Professora Ilza Nascimento Pintus	São José dos Campos	Noite	40	33	33	106
86	Etec Professor Camargo Aranha	São Paulo	Noite	40		33	73
87	Etec de São Paulo	São Paulo	Noite	40	35	21	96
88	Etec Albert Einstein	São Paulo	Tarde	40	35	35	110
			Noite	40	31	32	103
89	Etec Professor Aprígio Gonzaga (EE Prof. Maria de Carvalho Senne)	São Paulo	Noite	40	35	35	110
90	Etec Professor Aprígio Gonzaga (CEU Quinta do Sol)	São Paulo	Noite	35	33		68
91	Etec Professor Basílides de Godoy	São Paulo	Tarde	40	33	27	100
			Noite	40	41	31	112
92	Etec Professor Horácio Augusto da Silveira	São Paulo	Noite	40	35	24	99
93	Etec Professor Horácio Augusto da Silveira (EE Prof. Carmosina Monteiro Vianna)	São Paulo	Noite		35		35
94	Etec Professor Horácio Augusto da Silveira (EE Cônego João Ligabue)	São Paulo	Noite		23		23
95	Etec de Guaianazes	São Paulo	Tarde	40	35	35	110
96	Etec de Itaquera	São Paulo	Tarde	40	40	30	110
			Noite		33	32	65
97	Etec de Sapopemba	São Paulo	Tarde	40	35	33	108
98	Etec de Vila Formosa	São Paulo	Tarde	40		29	69
99	Etec de Heliópolis	São Paulo	Noite			18	18
100	Etec Zona Leste	São Paulo	Noite	40	39	31	110
101	Etec Jardim Ângela	São Paulo	Noite	42	33	34	109
102	Etec Abdias do Nascimento	São Paulo	Noite	40		24	64
103	Etec Jaraguá	São Paulo	Tarde	40	28	28	96
104	Etec Paulistano	São Paulo	Noite	40	32	31	103
105	Etec Uirapuru	São Paulo	Noite	40	33	36	109
106	Etec Irmã Agostina	São Paulo	Noite	40	34	31	105
107	Etec de São Roque	São Roque	Noite	40	33		73
108	Etec Doutora Ruth Cardoso	São Vicente	Tarde	40	34	39	113
			Noite	40	34	21	95
109	Etec Professor José Carlos Seno Junior (Severínia)	Severínia	Noite			24	24
110	Etec Fernando Prestes	Sorocaba	Noite	40	39	30	109
111	Etec Fernando Prestes (EE Prof. Joaquim Izidoro Martins)	Sorocaba	Noite	40		26	66
112	Etec de Taboão da Serra	Taboão da Serra	Noite	80			80
113	Etec Doutor Adail Nunes da Silva	Taquaritinga	Noite		32		32
114	Etec Professora Terezinha Monteiro dos Santos	Taquarituba	Noite	40			40
115	Etec Salles Gomes	Tatuí	Noite		28		28
116	Etec Professora Nair Luccas Ribeiro	Teodoro Sampaio	Noite	44			44
117	Etec Professor Massuyuki Kawano	Tupã	Noite	40	34		74
118	Etec de Vargem Grande do Sul	Vargem Grande do Sul	Noite	40		27	67

QTD Etacs	Unidade	Município	Período	1.º Módulo	2.º Módulo	3.º Módulo	Total de Alunos
119	Etec Professor Elias Miguel Júnior	Votorantim	Noite			28	28
120	Etec Frei Arnaldo Maria de Itaporanga	Votuporanga	Noite			24	24
Totais				3.144	2.903	2.638	8.685

Curso: 5.2 - Informática para Internet

QTD Etacs	Unidade	Município	Período	1.º Módulo	2.º Módulo	3.º Módulo	Total de Alunos
01	Etec Polivalente de Americana	Americana	Noite	36	24	23	83
02	Etec de Araçatuba (EE Manoel Bento da Cruz)	Araçatuba	Noite		23		23
03	Etec Prefeito Alberto Feres (EE Dr. Cesário Coimbra)	Araras	Noite	40	33		73
04	Etec Professor Fausto Mazzola (EE Cel. João Cruz)	Avaré	Noite	32			32
05	Etec Comendador João Rays	Barra Bonita	Noite		34		34
06	Etec Astor de Mattos Carvalho	Cabrália Paulista	Noite	35		23	58
07	Etec de Caieiras	Caieiras	Noite	40	40	33	113
08	Etec Professor Luiz Pires Barbosa	Cândido Mota	Noite	41		18	59
09	Etec Elias Nechar	Catanduva	Noite		32		32
10	Etec Juscelino Kubitschek de Oliveira	Diadema	Noite	40	28	18	86
11	Etec Doutor Carolino da Motta e Silva	Espírito Santo do Pinhal	Noite	40	31		71
12	Etec Professor Armando José Farinazzo	Fernandópolis	Tarde	40			40
			Noite			32	32
13	Etec de Araçatuba (Guararapes)	Guararapes	Noite	40		31	71
14	Etec Bento Carlos Botelho do Amaral	Guariba	Noite			24	24
15	Etec de Hortolândia	Hortolândia	Noite	40	36		76
16	Etec de Itanhaém	Itanhaém	Noite		41	24	65
17	Etec Doutor Demétrio Azevedo Júnior (EE Otávio Ferrari)	Itapeva	Noite		26		26
18	Etec Vasco Antonio Venchiarutti (EE Dr. Antenor Soares Gandra)	Jundiaí	Noite	38			38
19	Etec de Lins (EE Fernando Costa)	Lins	Noite	40		16	56
20	Etec Antonio Devisate (EE Monsenhor Bicudo)	Marília	Noite	38		30	68
21	Etec Sebastiana Augusta de Moraes (EE Dona Noemia Dias Perotti)	Mirandópolis	Noite	39			39
22	Etec Pedro Ferreira Alves	Mogi Mirim	Noite		34		34
23	Etec Professor Alcídio de Souza Prado	Orlândia	Noite	36			36
24	Etec Amim Jundi	Oswaldo Cruz	Noite	40			40
25	Etec Professor Mário Antônio Verza	Palmital	Noite	40		22	62
26	Etec Tenente Aviador Gustavo Klug	Pirassununga	Noite	40			40
27	Etec de Praia Grande	Praia Grande	Manhã	40			40
28	Etec de Praia Grande (Balneário Maracanã)	Praia Grande	Noite	40	27	27	94
29	Etec José Martimiano da Silva (EE Prof. Sebastião Fernandes Palma)	Ribeirão Preto	Noite		38	19	57
30	Etec João Elias Margutti	Santa Cruz das Palmeiras	Noite			20	20
31	Etec de Santa Fé do Sul	Santa Fé do Sul	Noite	40			40
32	Etec Aristóteles Ferreira	Santos	Manhã			18	18
			Tarde	40			40
33	Etec Lauro Gomes	São Bernardo do Campo	Noite	40	42	31	113
34	Etec Paulino Botelho	São Carlos	Noite	37			37
35	Etec Parque Belém	São Paulo	Tarde	40			40

QTD Etecs	Unidade	Município	Período	1.º Módulo	2.º Módulo	3.º Módulo	Total de Alunos
36	Etec Jaraguá	São Paulo	Noite	40	24	24	88
37	Etec Doutor Adail Nunes da Silva	Taquaritinga	Noite	40		27	67
38	Etec Salles Gomes	Tatuí	Noite	40			40
39	Etec Doutor Geraldo José Rodrigues Alckmin	Taubaté	Noite	35	28	33	96
40	Etec Professor Elias Miguel Júnior	Votorantim	Noite		35		35
41	Etec Frei Arnaldo Maria de Itaporanga	Votuporanga	Noite	41			41
Totais				1.208	576	493	2.277

Curso: 5.3 - Manutenção e Suporte em Informática

QTD Etecs	Unidade	Município	Período	1.º Módulo	2.º Módulo	3.º Módulo	Total de Alunos
01	Etec de Araçatuba	Araçatuba	Tarde		31		31
			Noite	40			40
02	Etec Professor Ídio Zucchi	Bebedouro	Noite	39	41		80
03	Etec Rosa Perrone Scavone	Itatiba	Noite			26	26
04	Etec Doutor José Luiz Viana Coutinho	Jales	Noite	40			40
05	Etec de Lins	Lins	Noite		32		32
06	Etec João Baptista de Lima Figueiredo	Mococa	Noite			26	26
07	Etec Adolpho Berezin	Mongaguá	Noite	40	30	18	88
08	Etec José Martimiano da Silva (EE Prof. Sebastião Fernandes Palma)	Ribeirão Preto	Noite	40			40
09	Etec de Rio Grande da Serra	Rio Grande da Serra	Noite	40	32	34	106
10	Etec Professor Adhemar Batista Heméritas	São Paulo	Noite	40	36	30	106
11	Etec Professora Terezinha Monteiro dos Santos	Taquaritinga	Noite			27	27
12	Etec de Vargem Grande do Sul	Vargem Grande do Sul	Noite		30		30
Totais				279	232	161	672

Curso: 5.4 - Programação de Jogos Digitais

QTD Etecs	Unidade	Município	Período	1.º Módulo	2.º Módulo	3.º Módulo	Total de Alunos
01	Etec Martinho Di Ciero	Itu	Noite	35		24	59
02	Etec Amim Jundi	Oswaldo Cruz	Noite		17		17
03	Etec Professor Adolpho Arruda Mello	Presidente Prudente	Noite		21		21
04	Etec Aristóteles Ferreira	Santos	Tarde		40		40
05	Etec Paulino Botelho	São Carlos	Noite			16	16
Totais				35	78	40	153

Curso: 5.5 - Redes de Computadores

QTD Etecs	Unidade	Município	Período	1.º Módulo	2.º Módulo	3.º Módulo	Total de Alunos
01	Etec Professor Eudécio Luiz Vicente	Adamantina	Noite	40			40
02	Etec de Carapicuíba	Carapicuíba	Noite			32	32
03	Etec de Cotia	Cotia	Tarde		36		36
04	Etec de Embu	Embu das Artes	Tarde	40	34	38	112
05	Etec Professor José Ignácio Azevedo Filho	Ituverava	Noite	40			40
06	Etec Cônego José Bento	Jacareí	Noite	40		35	75

QTD Etecs	Unidade	Município	Período	1.º Módulo	2.º Módulo	3.º Módulo	Total de Alunos
07	Etec Amim Jundi	Oswaldo Cruz	Noite		29		29
08	Etec Jacinto Ferreira de Sá (EE Virginia Ramalho)	Ourinhos	Noite	29	25		54
09	Etec Professor Adolpho Arruda Mello	Presidente Prudente	Noite		31		31
10	Etec Professor Horácio Augusto da Silveira	São Paulo	Noite			34	34
11	Etec de Sapopemba	São Paulo	Noite	40	39	22	101
12	Etec Professor Francisco dos Santos	São Simão	Noite			31	31
13	Etec Professor Massuyuki Kawano	Tupã	Noite			29	29
Totais				229	194	221	644

Curso: 5.6 - Telecomunicações

QTD Etecs	Unidade	Município	Período	1.º Módulo	2.º Módulo	3.º Módulo	Total de Alunos
01	Etec Getúlio Vargas	São Paulo	Noite	41		38	79
Totais				41		38	79

MédioTec

Desde o 2º semestre de 2017, o Centro Estadual de Educação Tecnológica Paula Souza-CEETEPS, através de pactuação com a Secretaria de Educação Profissional e Tecnológica do MEC (SETEC/MEC), está atuando como parceiro ofertante de vagas nos Cursos do Ensino Técnico Presencial da ação Mediotec, para alunos que estão cursando a 2ª ou a 3ª série do Ensino Médio regular na Rede Pública Estadual, onde o processo de seleção dos ingressantes é realizado pela Secretaria de Estado da Educação de São Paulo – SEESP e CEETEPS, conforme critérios estabelecidos através da Portaria CEETEPS-GDS nº 1.721, de 2017, de acordo com distribuição a seguir:

Curso: 5.2.1 - Informática

QTD Etecs	Unidade	Município	Período	1.º Módulo	2.º Módulo	3.º Módulo	Total de Alunos
01	Etec Professor Horácio Augusto da Silveira (EE Prof. Carmosina Monteiro Vianna)	São Paulo	Tarde		21		21
02	Etec Jaraguá	São Paulo	Tarde	40			40
Totais				40	21		61

Curso: 5.2.2 - Informática para Internet

QTD Etecs	Unidade	Município	Período	1.º Módulo	2.º Módulo	3.º Módulo	Total de Alunos
01	Etec de Caieiras	Caieiras	Tarde		34		34
02	Etec Parque Belém	São Paulo	Tarde		24		24
Totais					58		58

Curso: 5.2.3 - Rede de Computadores

QTD Etecs	Unidade	Município	Período	1.º Módulo	2.º Módulo	3.º Módulo	Total de Alunos
01	Etec Guaracy Silveira (EE Prof. Mauro de Oliveira)	São Paulo	Tarde		17		17
Totais					17		17

Ensino Técnico Integrado ao Ensino Médio - Etim

Curso:	5.3.1 - Informática
--------	---------------------

QTD Etecs	Unidade	Município	Período	1.ª Série	2.ª Série	3.ª Série	Total de Alunos
01	Etec Professor Eudécio Luiz Vicente	Adamantina	Integral	40	35		75
02	Etec Polivalente de Americana	Americana	Integral	118	75	33	226
03	Etec João Belarmino	Amparo	Integral	40	40	37	117
04	Etec Sebastiana Augusta de Moraes (EE Doutor Alvaro Guião)	Andradina	Integral	38			38
05	Etec Professora Anna de Oliveira Ferraz	Araraquara	Integral	40	40	33	113
06	Etec Pedro D'Arcádia Neto	Assis	Integral	40			40
07	Etec Professor Carmine Biagio Tundisi	Atibaia	Integral	40	36	35	111
08	Etec Coronel Raphael Brandão	Barretos	Integral	40			40
09	Etec Antonio de Pádua Cardoso	Batatais	Integral	40	40	41	121
10	Etec Rodrigues de Abreu	Bauru	Integral	40	35	37	112
11	Etec Doutor Domingos Minicucci Filho	Botucatu	Integral	41	36	36	113
12	Etec Astor de Mattos Carvalho	Cabrália Paulista	Integral	35	34	27	96
13	Etec Machado de Assis	Caçapava	Integral	40	40	39	119
14	Etec Professor Marcos Uchôas dos Santos Penchel	Cachoeira Paulista	Integral	40	35	35	110
15	Etec Gino Rezaghi	Cajamar	Integral			37	37
16	Etec Bento Quirino	Campinas	Integral	35	37	31	103
17	Etec Doutor Francisco Nogueira de Lima	Casa Branca	Integral	40	40	38	118
18	Etec Elias Nechar	Catanduva	Integral	40	40	39	119
19	Etec Professor José Sant' Ana de Castro	Cruzeiro	Integral	40	40	37	117
20	Etec de Ferraz de Vasconcelos	Ferraz de Vasconcelos	Integral	40	39	39	118
21	Etec Doutor Júlio Cardoso	Franca	Integral	40	39	39	118
22	Etec Monsenhor Antônio Magliano	Garça	Integral	40	40	38	118
23	Etec Coronel Raphael Brandão (Guaíra)	Guaíra	Integral	39			39
24	Etec Professor Alfredo de Barros Santos	Guaratinguetá	Integral	40	41	39	120
25	Etec Bento Carlos Botelho do Amaral	Guariba	Integral	40	40	37	117
26	Etec de Hortolândia	Hortolândia	Integral	80	80	39	199
27	Etec de Ibitinga	Ibitinga	Integral	40	39	32	111
28	Etec de Ilha Solteira	Ilha Solteira	Integral	40	39	34	113
29	Etec Professor Pedro Leme Brisolla Sobrinho	Ipaussu	Integral	40	34	31	105
30	Etec Doutor Demétrio Azevedo Júnior	Itapeva	Integral	40	35	32	107
31	Etec Doutor Demétrio Azevedo Júnior (EE Otávio Ferrari)	Itapeva	Integral			28	28
32	Etec João Maria Stevanatto	Itapira	Integral	40	40	38	118
33	Etec de Itaquaquecetuba	Itaquaquecetuba	Integral	40	39	40	119
34	Etec Rosa Perrone Scavone	Itatiba	Integral	40	39	28	107
35	Etec Martinho Di Ciero	Itu	Integral		34	33	67
36	Etec Professor José Ignácio Azevedo Filho	Ituverava	Integral	40	40	40	120
37	Etec Doutor José Luiz Viana Coutinho	Jales	Integral	40	34	25	99
38	Etec Joaquim Ferreira do Amaral	Jaú	Integral	40	42	40	122
39	Etec Vasco Antonio Venchiarutti	Jundiá	Integral	40	39	41	120
40	Etec Deputado Salim Sedeh	Leme	Integral	41	36	40	117
41	Etec Cidade do Livro	Lençóis Paulista	Integral	40	40		80
42	Etec de Lins	Lins	Integral	40	41	39	120

QTD Etecs	Unidade	Município	Período	1.ª Série	2.ª Série	3.ª Série	Total de Alunos
43	Etec Antonio Devisate	Marília	Integral	40	40	41	121
44	Etec Sebastiana Augusta de Moraes (EE Dona Noemia Dias Perotti)	Mirandópolis	Integral	40	32	26	98
45	Etec João Baptista de Lima Figueiredo	Mococa	Integral	68	32	31	131
46	Etec Euro Albino de Souza	Mogi Guaçu	Integral	40	40	35	115
47	Etec Pedro Ferreira Alves	Mogi Mirim	Integral	40			40
48	Etec de Monte Mor	Monte Mor	Integral	35	35	32	102
49	Etec de Nova Odessa	Nova Odessa	Integral	40	41	40	121
50	Etec Professora Marinês Teodoro de Freitas Almeida	Novo Horizonte	Integral	40	40	38	118
51	Etec Professor José Carlos Seno Junior	Olímpia	Integral	20	40	39	99
52	Etec Professor Alcídio de Souza Prado	Orlândia	Integral	80	80	75	235
53	Etec Dr. Celso Giglio	Osasco	Integral	41	38	30	109
54	Etec Professor Mário Antônio Verza	Palmital	Integral	40	39	37	116
55	Etec de Peruíbe	Peruíbe	Integral	40			40
56	Etec João Gomes de Araújo	Pindamonhangaba	Integral	40	41	34	115
57	Etec Deputado Ary de Camargo Pedroso	Piracicaba	Integral	40	38	38	116
58	Etec Waldyr Duron Junior	Piraju	Integral	40		32	72
59	Etec Tenente Aviador Gustavo Klug	Pirassununga	Integral	40	39	39	118
60	Etec Professor Jadyr Salles	Porto Ferreira	Integral			30	30
61	Etec Professor Doutor Antonio Eufrásio Toledo	Presidente Prudente	Integral			34	34
62	Etec de Registro	Registro	Integral	35	35	34	104
63	Etec José Martimiano da Silva (EE Prof. Sebastião Fernandes Palma)	Ribeirão Preto	Integral		30	22	52
64	Etec Professor Armando Bayeux da Silva	Rio Claro	Integral	40	38	37	115
65	Etec Professor Armando Bayeux da Silva (EE Prof. João Batista Leme)	Rio Claro	Integral	40	40	24	104
66	Etec de Rio Grande da Serra	Rio Grande da Serra	Integral	40	40	33	113
67	Etec de Santa Rosa de Viterbo	Santa Rosa de Viterbo	Integral	33	40	38	111
68	Etec Professora Ermelinda Giannini Teixeira	Santana de Parnaíba	Integral	40	39	38	117
69	Etec Aristóteles Ferreira	Santos	Integral	36	34	32	102
70	Etec Lauro Gomes	São Bernardo do Campo	Integral	41	38	39	118
71	Etec Jorge Street	São Caetano do Sul	Integral	41	41	36	118
72	Etec Pedro Badran	São Joaquim da Barra	Integral	40	41	39	120
73	Etec Philadelpho Gouvea Netto	São José do Rio Preto	Integral	80	77	73	230
74	Etec Professora Ilza Nascimento Pintus	São José dos Campos	Integral	40	40	36	116
75	Etec Professor Camargo Aranha	São Paulo	Integral	40	40	40	120
76	Etec de São Paulo	São Paulo	Integral	40	38	34	112
77	Etec Professor Basíliades de Godoy	São Paulo	Integral	40	38	33	111
78	Etec Professor Horácio Augusto da Silveira	São Paulo	Integral	40	70	33	143
79	Etec de Guaianazes	São Paulo	Integral	40	40	34	114
80	Etec de Sapopemba	São Paulo	Integral	40	41	38	119
81	Etec de Vila Formosa	São Paulo	Integral	40	40	35	115
82	Etec de Heliópolis	São Paulo	Integral	40	40	40	120
83	Etec Professor Adhemar Batista Heméritas	São Paulo	Integral	39	39	38	116
84	Etec Zona Leste	São Paulo	Integral	40	36	39	115
85	Etec Jardim Ângela	São Paulo	Integral	80	77	76	233
86	Etec Abdias do Nascimento	São Paulo	Integral	40	37	35	112
87	Etec Raposo Tavares	São Paulo	Integral	78	41		119

QTD Etecs	Unidade	Município	Período	1.ª Série	2.ª Série	3.ª Série	Total de Alunos
88	Etec Paulistano	São Paulo	Integral	40	38	40	118
89	Etec Uirapuru	São Paulo	Integral	40	40	40	120
90	Etec de São Roque	São Roque	Integral	40		36	76
91	Etec Fernando Prestes	Sorocaba	Integral	40	41	41	122
92	Etec de Taboão da Serra	Taboão da Serra	Integral	80			80
93	Etec Doutor Adail Nunes da Silva	Taquaritinga	Integral	40	37	30	107
94	Etec Professora Terezinha Monteiro dos Santos	Taquaritiba	Integral	36	33	33	102
95	Etec Salles Gomes	Tatuí	Integral	40	39	32	111
96	Etec Doutor Nelson Alves Vianna	Tietê	Integral	40	36	34	110
97	Etec Professor Massuyuki Kawano	Tupã	Integral	40	40	36	116
Totais				3.930	3.442	3.196	10.568

Curso:	5.3.2 - Informática para Internet
--------	-----------------------------------

QTD Etecs	Unidade	Município	Período	1.ª Série	2.ª Série	3.ª Série	Total de Alunos
01	Etec Comendador João Rays	Barra Bonita	Integral	35	33	33	101
02	Etec Professor Ídio Zucchi	Bebedouro	Integral	40		37	77
03	Etec de Campo Limpo Paulista	Campo Limpo Paulista	Integral	35	35	32	102
04	Etec Professor Luiz Pires Barbosa	Cândido Mota	Integral	41			41
05	Etec Doutor Carolino da Motta e Silva	Espírito Santo do Pinhal	Integral	40	40	38	118
06	Etec Professor Armando José Farinazzo	Fernandópolis	Integral			40	40
07	Etec de Francisco Morato	Francisco Morato	Integral	41	40	38	119
08	Etec de Araçatuba (Guararapes)	Guararapes	Integral			31	31
09	Etec de Itanhaém	Itanhaém	Integral	41	39	36	116
10	Etec Doutor Demétrio Azevedo Júnior (EE Otávio Ferrari)	Itapeva	Integral		28		28
11	Etec Martinho Di Ciero (EE Regente Feijó)	Itu	Integral	35	31	24	90
12	Etec Vasco Antonio Venchiarutti	Jundiaí	Integral	40	40	38	118
13	Etec Padre Carlos Leôncio da Silva	Lorena	Integral	40	36	36	112
14	Etec Sylvio de Mattos Carvalho	Matão	Integral	80	34	38	152
15	Etec Francisco Garcia	Mococa	Integral	40	40	29	109
16	Etec Pedro Ferreira Alves	Mogi Mirim	Integral	42	39	36	117
17	Etec Pedro Ferreira Alves (EE Coronel Venâncio)	Mogi Mirim	Integral		24	27	51
18	Etec Jacinto Ferreira de Sá	Ourinhos	Integral	40	34	33	107
19	Etec Tenente Aviador Gustavo Klug	Pirassununga	Integral		38		38
20	Etec de Poá	Poá	Integral	40	40	40	120
21	Etec Professor Jadyr Salles	Porto Ferreira	Integral	35	35		70
22	Etec de Praia Grande (Balneário Maracanã)	Praia Grande	Integral	40	42	37	119
23	Etec Professor Adolpho Arruda Mello	Presidente Prudente	Integral	35	33		68
24	Etec Professor Milton Gazzetti	Presidente Venceslau	Integral	40	40	35	115
25	Etec Professora Maria Cristina Medeiros	Ribeirão Pires	Integral	40	38	35	113
26	Etec Orlando Quagliato	Santa Cruz do Rio Pardo	Integral	30	30	40	100
27	Etec de Santa Isabel	Santa Isabel	Integral	36	36	31	103
28	Etec Manoel dos Reis Araújo	Santa Rita do Passa Quatro	Integral			30	30
29	Etec Bartolomeu Bueno da Silva - Anhanguera	Santana de Parnaíba	Integral	80	81	80	241
30	Etec Lauro Gomes	São Bernardo do Campo	Integral	40	39	29	108

QTD Etecs	Unidade	Município	Período	1.ª Série	2.ª Série	3.ª Série	Total de Alunos
31	Etec Paulino Botelho	São Carlos	Integral	40			40
32	Etec Professor Rodolpho José Del Guerra	São José do Rio Pardo	Integral	40	37	38	115
33	Etec Parque da Juventude	São Paulo	Integral	80	72	33	185
34	Etec Parque Belém	São Paulo	Integral	40	41	40	121
35	Etec São Mateus	São Paulo	Integral	40	40	39	119
36	Etec Fernando Prestes	Sorocaba	Integral	40	38	38	116
37	Etec Doutor Geraldo José Rodrigues Alckmin	Taubaté	Integral	35	35	33	103
38	Etec Professora Nair Luccas Ribeiro	Teodoro Sampaio	Integral	40	40	36	116
39	Etec de Vargem Grande do Sul	Vargem Grande do Sul	Integral	40	38	35	113
40	Etec Professor Elias Miguel Júnior	Votorantim	Integral	41	37	37	115
41	Etec Frei Arnaldo Maria de Itaporanga	Votuporanga	Integral	43	40	38	121
Totais				1.485	1.363	1.270	4.118

Etim - MTec

Em 2018, o Centro Estadual de Educação Tecnológica Paula Souza-CEETEPS, passou a oferecer em algumas de suas Escolas Técnicas, o Ensino Médio com Habilitação Profissional de Técnico (Etim-MTec), conforme o Artigo 4.º da Lei 13.415/17 e do Artigo 36 da LDB 9394/96 e suas alterações, de acordo com distribuição a seguir:

Curso:	5.4.1 - Ensino Médio com Habilitação Profissional de Técnico em Programação de Jogos Digitais
---------------	--

QTD Etecs	Unidade	Município	Período	1.ª Série	2.ª Série	3.ª Série	Total de Alunos
01	Etec Aristóteles Ferreira	Santos	Tarde	36			36
Totais				36			36

Etim - MQTec

Em 2018, o Centro Estadual de Educação Tecnológica Paula Souza-CEETEPS, passou a oferecer em algumas de suas Escolas Técnicas, o Ensino Médio com Qualificação Profissional (Etim-MQTec), conforme o Artigo 4.º da Lei 13.415/17 e do Artigo 36 da LDB 9394/96 e suas alterações, de acordo com distribuição a seguir:

Curso:	5.5.1 - Ensino Médio com Qualificação Profissional de Administrador de Banco de Dados
---------------	--

QTD Etecs	Unidade	Município	Período	1.ª Série	2.ª Série	3.ª Série	Total de Alunos
01	Etec Elias Nechar	Catanduva	Tarde	36			36
02	Etec de Ferraz de Vasconcelos	Ferraz de Vasconcelos	Tarde	40			40
03	Etec Deputado Ary de Camargo Pedroso	Piracicaba	Tarde	40			40
04	Etec Professora Maria Cristina Medeiros	Ribeirão Pires	Tarde	40			40
Totais				156			156

Ensino Técnico a Distância

O Controle dos cursos oferecidos nesta modalidade de ensino é feito pelo Grupo de Estudos da Educação a Distância (GEEaD / CETEC), entretanto, a parte presencial é realizada nas Etecs, conforme distribuição a seguir:

Curso:	5.6.1 - Informática - EAD
---------------	----------------------------------

QTD Etecs	Unidade	Município	Período	1.º Módulo	2.º Módulo	3.º Módulo	Total de Alunos
01	Etec Professor Fausto Mazzola	Avaré	Noite		20		20
02	Etec Doutor Renato Cordeiro	Bariri	Manhã	33			33
03	Etec Coronel Raphael Brandão	Barretos	Manhã			32	32

QTD Etecs	Unidade	Município	Período	1.º Módulo	2.º Módulo	3.º Módulo	Total de Alunos
04	Etec Bento Quirino	Campinas	Manhã		27		27
05	Etec de Ferraz de Vasconcelos	Ferraz de Vasconcelos	Manhã		28	21	49
06	Etec de Itaquaquecetuba	Itaquaquecetuba	Manhã			18	18
07	Etec de Mauá	Mauá	Manhã	44			44
08	Etec de Poá	Poá	Manhã	41	25	27	93
09	Etec Paulino Botelho	São Carlos	Manhã			21	21
			Noite	31			31
10	Etec Parque Belém	São Paulo	Noite	40		16	56
11	Etec Raposo Tavares	São Paulo	Noite		24		24
12	Etec Fernando Prestes	Sorocaba	Manhã	39		20	59
Totais				228	124	155	507

Resumo do Eixo Tecnológico:	5. Informação e Comunicação
------------------------------------	------------------------------------

Habilitação	Período	1.º Módulo 1.ª Série	2.º Módulo 2.ª Série	3.º Módulo 3.ª Série	4.º Módulo	Total de Alunos
Ensino Médio com Habilitação Profissional de Técnico em Programação de Jogos Digitais - Etim (MTec)	Tarde	36				36
Ensino Médio com Qualificação Profissional de Administrador de Banco de Dados - Etim (MQTec)	Tarde	156				156
Informática	Manhã	40	36	30		106
	Tarde	668	468	526		1.662
	Noite	2.436	2.399	2.082		6.917
Informática - EAD	Manhã	157	80	139		376
	Noite	71	44	16		131
Informática (Etim)	Integral	3.930	3.442	3.196		10.568
Informática (Mediotec)	Tarde	40	21			61
Informática para Internet	Manhã	40		18		58
	Tarde	120				120
	Noite	1.048	576	475		2.099
Informática para Internet (Etim)	Integral	1.485	1.363	1.270		4.118
Informática para Internet (Mediotec)	Tarde		58			58
Manutenção e Suporte em Informática	Tarde		31			31
	Noite	279	201	161		641
Programação de Jogos Digitais	Tarde		40			40
	Noite	35	38	40		113
Redes de Computadores	Tarde	40	70	38		148
	Noite	189	124	183		496
Redes de Computadores (Mediotec)	Tarde		17			17
Telecomunicações	Noite	41		38		79
Totais		10.811	9.008	8.212		28.031

Eixo Tecnológico:**6. Infraestrutura****Curso:** 6.1 - Agrimensura

QTD Etecs	Unidade	Município	Período	1.º Módulo	2.º Módulo	3.º Módulo	Total de Alunos
01	Etec Cônego José Bento	Jacaré	Noite	40		21	61
02	Etec Vasco Antonio Venchiarutti	Jundiá	Noite	40	34	35	109
03	Etec Augusto Tortolero Araújo	Paraguçu Paulista	Noite			31	31
04	Etec Professor Doutor Antonio Eufrásio Toledo	Presidente Prudente	Noite	37	35	32	104
05	Etec Frei Arnaldo Maria de Itaporanga	Votuporanga	Noite	42			42
Totais				159	69	119	347

Curso: 6.2 - Desenho de Construção Civil

QTD Etecs	Unidade	Município	Período	1.º Módulo	2.º Módulo	3.º Módulo	Total de Alunos
01	Etec de Peruíbe	Peruíbe	Noite	40	40	29	109
02	Etec Aristóteles Ferreira	Santos	Noite	40	39	35	114
03	Etec de São Paulo	São Paulo	Tarde			26	26
			Noite	40	29		69
04	Etec Itaquera II	São Paulo	Noite	39	40	31	110
05	Etec Professor Massuyuki Kawano	Tupã	Tarde	39			39
			Noite		38		38
Totais				198	186	121	505

Curso: 6.3 - Edificações

QTD Etecs	Unidade	Município	Período	1.º Módulo	2.º Módulo	3.º Módulo	Total de Alunos
01	Etec Polivalente de Americana	Americana	Noite	40	37	33	110
02	Etec João Belarmino	Amparo	Noite	40	32	32	104
03	Etec Doutor Celso Charuri	Capão Bonito	Noite	40	33	35	108
04	Etec Elias Nechar	Catanduva	Noite	40	39	31	110
05	Etec Professor José Sant' Ana de Castro	Cruzeiro	Noite	39	30	22	91
06	Etec Doutor Demétrio Azevedo Júnior	Itapeva	Noite	38	33	30	101
07	Etec Joaquim Ferreira do Amaral	Jaú	Noite	40	37	33	110
08	Etec Vasco Antonio Venchiarutti	Jundiá	Noite	41	39	34	114
09	Etec Cidade do Livro	Lençóis Paulista	Noite		38	34	72
10	Etec de Lins	Lins	Noite	40	36	29	105
11	Etec Presidente Vargas	Mogi das Cruzes	Noite	40	39	33	112
12	Etec Adolpho Berezin	Mongaguá	Noite	40	24	22	86
13	Etec Jacinto Ferreira de Sá	Ourinhos	Noite	40	28	31	99
14	Etec José Martimiano da Silva	Ribeirão Preto	Noite	40	39	32	111
15	Etec Júlio de Mesquita	Santo André	Noite	40	39	32	111
16	Etec Aristóteles Ferreira	Santos	Noite	40	40	40	120
17	Etec Philadelpho Gouvea Netto	São José do Rio Preto	Noite	40	39	32	111
18	Etec Dona Sebastiana de Barros	São Manuel	Noite		23		23

QTD Etecs	Unidade	Município	Período	1.º Módulo	2.º Módulo	3.º Módulo	Total de Alunos
19	Etec Getúlio Vargas	São Paulo	Tarde	42	40	38	120
			Noite	41	36	37	114
20	Etec Carlos de Campos	São Paulo	Noite	80	80	64	224
21	Etec Guaracy Silveira	São Paulo	Noite	78	73	43	194
22	Etec de Guaianazes	São Paulo	Noite	40	30	31	101
23	Etec de Heliópolis	São Paulo	Noite	40	36	30	106
24	Etec Mandaqui	São Paulo	Noite	40	40	34	114
25	Etec Itaquera II	São Paulo	Noite	40	37	33	110
26	Etec Doutora Ruth Cardoso	São Vicente	Tarde	40	35	33	108
			Noite	40	40	39	119
27	Etec Fernando Prestes	Sorocaba	Noite	40	38	32	110
28	Etec Salles Gomes	Tatuí	Noite	40			40
Totais				1.199	1.110	949	3.258

Curso: 6.4 - Portos

QTD Etecs	Unidade	Município	Período	1.º Módulo	2.º Módulo	3.º Módulo	Total de Alunos
01	Etec Dona Escolástica Rosa (EE Prof.ª Zulmira Campos)	Santos	Noite	40	37	30	107
02	Etec de São Sebastião	São Sebastião	Noite			24	24
Totais				40	37	54	131

Curso: 6.5 - Saneamento

QTD Etecs	Unidade	Município	Período	1.º Módulo	2.º Módulo	3.º Módulo	Total de Alunos
01	Etec Vasco Antonio Venchiarutti	Jundiaí	Noite	40		32	72
Totais				40		32	72

Curso: 6.6 - Transporte Metroferroviário

QTD Etecs	Unidade	Município	Período	1.º Módulo	2.º Módulo	3.º Módulo	Total de Alunos
01	Etec de São Paulo	São Paulo	Noite			28	28
Totais						28	28

MédioTec

Desde o 2º semestre de 2017, o Centro Estadual de Educação Tecnológica Paula Souza-CEETEPS, através de pactuação com a Secretaria de Educação Profissional e Tecnológica do MEC (SETEC/MEC), está atuando como parceiro ofertante de vagas nos Cursos do Ensino Técnico Presencial a ação Mediotec, para alunos que estão cursando a 2ª ou a 3ª série do Ensino Médio regular na Rede Pública Estadual, onde o processo de seleção dos ingressantes é realizado pela Secretaria de Estado da Educação de São Paulo – SEESP e CEETEPS, conforme critérios estabelecidos através da Portaria CEETEPS-GDS nº 1.721, de 2017, de acordo com distribuição a seguir:

Curso:	6.1.1 - Edificações
--------	---------------------

QTD Etecs	Unidade	Município	Período	1.º Módulo	2.º Módulo	3.º Módulo	Total de Alunos
01	Etec Aristóteles Ferreira	Santos	Tarde		21		21
02	Etec Itaquera II	São Paulo	Tarde		37		37
Totais					58		58

Curso:	6.1.2 - Portos
--------	----------------

QTD Etecs	Unidade	Município	Período	1.º Módulo	2.º Módulo	3.º Módulo	Total de Alunos
01	Etec Dona Escolástica Rosa	Santos	Tarde		21		21
Totais					21		21

Ensino Técnico Integrado ao Ensino Médio - Etim

Curso:	6.2.1 - Edificações - EJA
--------	---------------------------

QTD Etecs	Unidade	Município	Período	1.º Termo	2.º Termo	3.º Termo	4.º Termo	5.º Termo	6.º Termo	Total de Alunos
01	Etec de Heliópolis	São Paulo	Noite					11		11
Totais								11		11

Curso:	6.2.2 - Edificações
--------	---------------------

QTD Etecs	Unidade	Município	Período	1.ª Série	2.ª Série	3.ª Série	Total de Alunos
01	Etec Polivalente de Americana	Americana	Integral	40	39	40	119
02	Etec Doutor Celso Charuri	Capão Bonito	Integral			34	34
03	Etec Elias Nechar	Catanduba	Integral	40	37	35	112
04	Etec Vasco Antonio Venchiarutti	Jundiá	Integral	41	40	40	121
05	Etec Presidente Vargas	Mogi das Cruzes	Integral	40	40	37	117
06	Etec Jacinto Ferreira de Sá	Ourinhos	Integral	40	35	26	101
07	Etec José Martimiano da Silva	Ribeirão Preto	Integral		39	39	78
08	Etec Jálío de Mesquita	Santo André	Integral	40	38	37	115
09	Etec Philadelpho Gouvea Netto	São José do Rio Preto	Integral	40	38		78
10	Etec Getúlio Vargas	São Paulo	Integral	35	34	36	105
11	Etec de São Paulo	São Paulo	Integral	40			40
12	Etec Carlos de Campos	São Paulo	Integral	40	38	32	110
13	Etec Guaracy Silveira	São Paulo	Integral	40	38	40	118
14	Etec Mandaqui	São Paulo	Integral	40	37	37	114
15	Etec Itaquera II	São Paulo	Integral	80	78	80	238
16	Etec Fernando Prestes	Sorocaba	Integral	40	36	37	113
Totais				596	567	550	1.713

Resumo do Eixo Tecnológico: 6. Infraestrutura

Habilitação	Período	1.º Módulo 1.ª Série	2.º Módulo 2.ª Série	3.º Módulo 3.ª Série	5.º Termo	Total de Alunos
Agrimensura	Noite	159	69	119		347
Desenho de Construção Civil	Tarde	39		26		65
	Noite	159	186	95		440
Edificações	Tarde	82	75	71		228
	Noite	1.117	1.035	878		3.030
Edificações (EJA)	Noite				11	11
Edificações (Etim)	Integral	596	567	550		1.713
Edificações (Mediotec)	Tarde		58			58
Portos	Noite	40	37	54		131
Portos (Mediotec)	Tarde		21			21
Saneamento	Noite	40		32		72
Transporte Metroferroviário	Noite			28		28
TOTAIS		2.232	2.048	1.853	11	6.144

Eixo Tecnológico: 7. Produção Alimentícia
Curso: 7.1 - Agroindústria

QTD Etec's	Unidade	Município	Período	1.º Módulo	2.º Módulo	3.º Módulo	Total de Alunos
01	Etec Astor de Mattos Carvalho	Cabrália Paulista	Noite		28		28
02	Etec Professor Luiz Pires Barbosa	Cândido Mota	Noite			30	30
03	Etec Prefeito José Esteves	Cerqueira Cesar	Noite			24	24
04	Etec Deputado Paulo Ornellas Carvalho de Barros	Garça	Noite	30		23	53
05	Etec Antonio Junqueira da Veiga	Igarapava	Noite	40			40
06	Etec Professor Edson Galvão	Itapetininga	Noite			19	19
07	Etec Padre José Nunes Dias	Monte Aprazível	Noite	40		36	76
08	Etec Augusto Tortolero Araújo	Paraguçu Paulista	Noite		39		39
09	Etec Professor Doutor Antonio Eufrásio Toledo	Presidente Prudente	Noite	40		27	67
10	Etec Deputado Francisco Franco	Rancharia	Noite	35			35
11	Etec Orlando Quagliato	Santa Cruz do Rio Pardo	Noite			26	26
12	Etec Doutor Adail Nunes da Silva	Taquaritinga	Noite		29		29
13	Etec Professora Nair Luccas Ribeiro	Teodoro Sampaio	Noite	44			44
14	Etec de Vargem Grande do Sul	Vargem Grande do Sul	Noite		26		26
Totais				229	122	185	536

Curso: 7.2 - Alimentos

QTD Etecs	Unidade	Município	Período	1.º Módulo	2.º Módulo	3.º Módulo	Total de Alunos
01	Etec Coronel Raphael Brandão	Barretos	Noite	40		32	72
02	Etec Doutor Francisco Nogueira de Lima	Casa Branca	Noite	40		23	63
03	Etec Prefeito José Esteves	Cerqueira Cesar	Noite	35			35
04	Etec Professora Carmelina Barbosa	Dracena	Noite	40	31		71
05	Etec Doutor José Luiz Viana Coutinho	Jales	Noite		32		32
06	Etec Benedito Storani	Jundiá	Noite	40		36	76
07	Etec Francisco Garcia	Mococa	Tarde			34	34
08	Etec de Piedade	Piedade	Noite		31		31
09	Etec Doutor Luiz Cesar Couto	Quatá	Noite		40		40
10	Etec Orlando Quagliato	Santa Cruz do Rio Pardo	Noite	40			40
11	Etec de Sapopemba	São Paulo	Noite	32	36	40	108
12	Etec Rubens de Faria e Souza	Sorocaba	Noite	40	37		77
13	Etec Doutor Adail Nunes da Silva	Taquaritinga	Noite	40	33	37	110
14	Etec Paulo Guerreiro Franco	Vera Cruz	Noite		25		25
Totais				347	265	202	814

Ensino Técnico Integrado ao Ensino Médio - Etim

Curso: 7.2.1 - Alimentos

QTD Etecs	Unidade	Município	Período	1.ª Série	2.ª Série	3.ª Série	Total de Alunos
01	Etec Benedito Storani	Jundiá	Integral	40	33	39	112
02	Etec de Piedade	Piedade	Integral	40	35	32	107
03	Etec de Sapopemba	São Paulo	Integral	40	39	38	117
04	Etec Rubens de Faria e Souza	Sorocaba	Integral	40	38	35	113
05	Etec Doutor Adail Nunes da Silva	Taquaritinga	Integral	40	37	38	115
Totais				200	182	182	564

Resumo do Eixo Tecnológico: 7. Produção Alimentícia

Habilitação	Período	1.º Módulo 1.ª Série	2.º Módulo 2.ª Série	3.º Módulo 3.ª Série	4.º Módulo	Total de Alunos
Agroindústria	Noite	229	122	185		536
Alimentos	Tarde			34		34
	Noite	347	265	168		780
Alimentos (Etim)	Integral	200	182	182		564
TOTAIS		776	569	569		1.914

Eixo Tecnológico:**8. Produção Cultural e Design**

Curso: 8.1 - Canto

QTD Etec	Unidade	Município	Período	1.º Módulo	2.º Módulo	3.º Módulo	Total de Alunos
01	Etec de Artes	São Paulo	Manhã			10	10
			Noite		37	24	61
Totais					37	34	71

Curso: 8.2 - Comunicação Visual

QTD Etec	Unidade	Município	Período	1.º Módulo	2.º Módulo	3.º Módulo	Total de Alunos
01	Etec Polivalente de Americana	Americana	Tarde	40		31	71
02	Etec de Carapicuíba	Carapicuíba	Manhã			27	27
			Tarde	40		32	72
			Noite		39	31	70
03	Etec Professor Alfredo de Barros Santos	Guaratinguetá	Tarde	40			40
			Noite		34	30	64
04	Etec Deputado Salim Sedeh	Leme	Noite	40	37	34	111
05	Etec Albert Einstein	São Paulo	Tarde	40	37	35	112
06	Etec Carlos de Campos	São Paulo	Tarde	40	31		71
			Noite	40	36	22	98
07	Etec José Rocha Mendes	São Paulo	Noite	40	37	32	109
08	Etec Doutora Maria Augusta Saraiva	São Paulo	Noite	40	38	28	106
09	Etec de Vila Formosa	São Paulo	Noite	40	36	26	102
10	Etec de Tiquatira	São Paulo	Tarde	43	36	26	105
			Noite	40	40	27	107
Totais				483	401	381	1.265

Curso: 8.3 - Dança

QTD Etec	Unidade	Município	Período	1.º Módulo	2.º Módulo	3.º Módulo	Total de Alunos
01	Etec de Artes	São Paulo	Tarde	30	23	19	72
			Noite	30	30	25	85
Totais				60	53	44	157

Curso: 8.4 - Design de Interiores

QTD Etec	Unidade	Município	Período	1.º Módulo	2.º Módulo	3.º Módulo	Total de Alunos
01	Etec Polivalente de Americana	Americana	Noite	38	39	32	109
02	Etec João Belarmino	Amparo	Noite			27	27
03	Etec Martinho Di Ciero	Itu	Noite	35			35
04	Etec Vasco Antonio Venchiarutti	Jundiaí	Noite	40	38	29	107
05	Etec Professor Jadyr Salles	Porto Ferreira	Noite			17	17
06	Etec José Martimiano da Silva	Ribeirão Preto	Noite		33		33

QTD Etecs	Unidade	Município	Período	1.º Módulo	2.º Módulo	3.º Módulo	Total de Alunos
07	Etec Getúlio Vargas	São Paulo	Tarde	41	32	31	104
			Noite	41	38	31	110
08	Etec Albert Einstein	São Paulo	Noite	40	30	27	97
09	Etec Carlos de Campos	São Paulo	Tarde	39	33		72
			Noite	40	40	35	115
10	Etec de Artes	São Paulo	Noite	30	23	20	73
11	Etec Fernando Prestes	Sorocaba	Noite	40	39	30	109
12	Etec Professor Massuyuki Kawano	Tupã	Noite	40			40
Totais				424	345	279	1.048

Curso: 8.5 - Design de Móveis

QTD Etecs	Unidade	Município	Período	1.º Módulo	2.º Módulo	3.º Módulo	Total de Alunos
01	Etec Guaracy Silveira	São Paulo	Noite	39	25	15	79
Totais				39	25	15	79

Curso: 8.6 - Modelagem de Vestuário

QTD Etecs	Unidade	Município	Período	1.º Módulo	2.º Módulo	3.º Módulo	Total de Alunos
01	Etec Carlos de Campos	São Paulo	Tarde		34		34
			Noite	40	35	35	110
02	Etec de Tiquatira	São Paulo	Tarde	41	32	26	99
			Noite	41	32	34	107
Totais				122	133	95	350

Curso: 8.7 - Multimídia

QTD Etecs	Unidade	Município	Período	1.º Módulo	2.º Módulo	3.º Módulo	Total de Alunos
01	Etec de Carapicuíba	Carapicuíba	Noite	40	38	35	113
02	Etec Jornalista Roberto Marinho	São Paulo	Tarde		31	24	55
			Noite	40	35	23	98
Totais				80	104	82	266

Curso: 8.8 - Museologia

QTD Etecs	Unidade	Município	Período	1.º Módulo	2.º Módulo	3.º Módulo	Total de Alunos
01	Etec Parque da Juventude	São Paulo	Noite	40	39	25	104
Totais				40	39	25	104

Curso: 8.9 - Paisagismo

QTD Etecs	Unidade	Município	Período	1.º Módulo	2.º Módulo	Total de Alunos
01	Etec Martinho Di Ciero	Itu	Noite		32	32
02	Etec de Artes	São Paulo	Manhã	30	25	55
Totais				30	57	87

Curso:	8.10 - Processos Fotográficos
--------	-------------------------------

QTD Etecs	Unidade	Município	Período	1.º Módulo	2.º Módulo	3.º Módulo	Total de Alunos
01	Etec de Carapicuíba	Carapicuíba	Manhã	40	37	27	104
			Tarde	40		28	68
			Noite		38	33	71
02	Etec Deputado Salim Sedeh	Leme	Noite	40	35	31	106
03	Etec de Artes	São Paulo	Manhã		27	22	49
			Noite	30			30
Totais				150	137	141	428

Curso:	8.11 - Produção de Áudio e Vídeo
--------	----------------------------------

QTD Etecs	Unidade	Município	Período	1.º Módulo	2.º Módulo	3.º Módulo	4.º Módulo	Total de Alunos
01	Etec Jornalista Roberto Marinho	São Paulo	Tarde	40		22	23	85
			Noite	40	32	40	31	143
Totais				80	32	62	54	228

Curso:	8.12 - Regência
--------	-----------------

QTD Etecs	Unidade	Município	Período	1.º Módulo	2.º Módulo	3.º Módulo	Total de Alunos
01	Etec Jacinto Ferreira de Sá	Ourinhos	Noite	38		30	68
02	Etec de Artes	São Paulo	Manhã			17	17
			Noite	30	28	17	75
Totais				68	28	64	160

Curso:	8.13 - Teatro
--------	---------------

QTD Etecs	Unidade	Município	Período	1.º Módulo	2.º Módulo	3.º Módulo	Total de Alunos
01	Etec de Artes	São Paulo	Manhã	30	28	19	77
			Tarde		27	21	48
Totais				30	55	40	125

MédioTec

Desde o 2º semestre de 2017, o Centro Estadual de Educação Tecnológica Paula Souza-CEETEPS, através de pactuação com a Secretaria de Educação Profissional e Tecnológica do MEC (SETEC/MEC), está atuando como parceiro ofertante de vagas nos Cursos do Ensino Técnico Presencial a ação Mediotec, para alunos que estão cursando a 2ª ou a 3.ª série do Ensino Médio regular na Rede Pública Estadual, onde o processo de seleção dos ingressantes é realizado pela Secretaria de Estado da Educação de São Paulo – SEESP e CEETEPS, conforme critérios estabelecidos através da Portaria CEETEPS-GDS nº 1.721, de 2017, de acordo com distribuição a seguir:

Curso:	8.2.1 - Multimídia
--------	--------------------

QTD Etecs	Unidade	Município	Período	1.º Módulo	2.º Módulo	3.º Módulo	Total de Alunos
01	Etec de Carapicuíba	Carapicuíba	Tarde		36		36
Totais					36		36

Ensino Técnico Integrado ao Ensino Médio - Etim

Curso:	8.3.1 - Comunicação Visual
--------	----------------------------

QTD Etecs	Unidade	Município	Período	1.ª Série	2.ª Série	3.ª Série	Total de Alunos
01	Etec Deputado Salim Sedeh	Leme	Integral	40	40	40	120
02	Etec Carlos de Campos	São Paulo	Integral	40	40	35	115
03	Etec José Rocha Mendes	São Paulo	Integral	40	39	40	119
04	Etec de Tiquatira	São Paulo	Integral	40	39	40	119
Totais				160	158	155	473

Curso:	8.3.2 - Design de Interiores
--------	------------------------------

QTD Etecs	Unidade	Município	Período	1.ª Série	2.ª Série	3.ª Série	Total de Alunos
01	Etec Polivalente de Americana	Americana	Integral	40	38	34	112
02	Etec Martinho Di Ciero	Itu	Integral	35	29		64
03	Etec Vasco Antonio Venchiarutti	Jundiaí	Integral	43	38	39	120
04	Etec Presidente Vargas	Magi das Cruzes	Integral	41	39	38	118
05	Etec José Martimiano da Silva	Ribeirão Preto	Integral		38	38	76
06	Etec Júlio de Mesquita	Santo André	Integral	40	38		78
07	Etec Getúlio Vargas	São Paulo	Integral	35	35	38	108
08	Etec Carlos de Campos	São Paulo	Integral	40	36	32	108
09	Etec Itaquera II	São Paulo	Integral	40	39		79
Totais				314	330	219	863

Curso:	8.3.3 - Modelagem de Vestuário
--------	--------------------------------

QTD Etecs	Unidade	Município	Período	1.ª Série	2.ª Série	3.ª Série	Total de Alunos
01	Etec José Rocha Mendes	São Paulo	Integral	40	32	25	97
02	Etec de Tiquatira	São Paulo	Integral	40	39	33	112
Totais				80	71	58	209

Resumo do Eixo Tecnológico: 8. Produção Cultural e Design

Habilitação	Período	1.º Módulo 1.ª Série	2.º Módulo 2.ª Série	3.º Módulo 3.ª Série	4.º Módulo	Total de Alunos
Canto	Manhã			10		10
	Noite		37	24		61
Comunicação Visual	Manhã			27		27
	Tarde	243	104	124		471
	Noite	240	297	230		767
Comunicação Visual (Etim)	Integral	160	158	155		473
Dança	Tarde	30	23	19		72
	Noite	30	30	25		85
Design de Interiores	Tarde	80	65	31		176
	Noite	344	280	248		872
Design de Interiores (Etim)	Integral	314	330	219		863

Habilitação	Período	1.º Módulo 1.ª Série	2.º Módulo 2.ª Série	3.º Módulo 3.ª Série	4.º Módulo	Total de Alunos
Design de Móveis	Noite	39	25	15		79
Modelagem de Vestuário	Tarde	41	66	26		133
	Noite	81	67	69		217
Modelagem de Vestuário (Etim)	Integral	80	71	58		209
Multimídia	Tarde		31	24		55
	Noite	80	73	58		211
Multimídia (Mediotec)	Tarde		36			36
Museologia	Noite	40	39	25		104
Paisagismo	Manhã	30	14			44
	Noite	35				35
Processos Fotográficos	Manhã	40	64	49		153
	Tarde	40		28		68
	Noite	70	73	64		207
Produção de Áudio e Vídeo	Tarde	40		22	23	85
	Noite	40	32	40	31	143
Regência	Manhã			17		17
	Noite	68	28	47		143
Teatro	Manhã	30	28	19		77
	Tarde		27	21		48
TOTAIS		2.195	1.998	1.694	54	5.941

Eixo Tecnológico:
9. Produção Industrial

Curso:	9.1 - Açúcar e Alcool
--------	-----------------------

QTD Etec's	Unidade	Município	Período	1.º Módulo	2.º Módulo	3.º Módulo	4.º Módulo	Total de Alunos
01	Etec Professor Eudécio Luiz Vicente	Adamantina	Noite	40		32		72
02	Etec Prefeito Alberto Feres	Araras	Noite			23	25	48
03	Etec Pedro D'Arcádia Neto	Assis	Noite	30			20	50
04	Etec Coronel Raphael Brandão	Barretos	Noite		39	34		73
05	Etec Professora Helcy Moreira Martins Aguiar	Cafelândia	Noite	40		25		65
06	Etec Professor Luiz Pires Barbosa	Cândido Mota	Noite	40	40	27	23	130
07	Etec Elias Nechar	Catanduva	Noite			25		25
08	Etec Professor Armando José Farinazzo	Fernandópolis	Tarde			21		21
			Noite	40				40
09	Etec Bento Carlos Botelho do Amaral	Guariba	Noite	40		37	28	105
10	Etec Amim Jundi	Oswaldo Cruz	Noite			29		29
11	Etec Augusto Tortolero Araújo	Paraguçu Paulista	Noite	40				40
12	Etec Professor Doutor Antonio Eufrásio Toledo	Presidente Prudente	Noite		31			31
13	Etec Doutor Luiz Cesar Couto	Quatá	Noite	40		29		69
14	Etec João Elias Margutti	Santa Cruz das Palmeiras	Noite	35				35
Totais				345	110	282	96	833

Curso:	9.2 - Biotecnologia
--------	---------------------

QTD Etecs	Unidade	Município	Período	1.º Módulo	2.º Módulo	3.º Módulo	4.º Módulo	Total de Alunos
01	Etec Conselheiro Antonio Prado	Campinas	Tarde		31	40	32	103
			Noite	40	40	50	59	189
Totais				40	71	90	91	292

Curso:	9.3- Curtimento
--------	-----------------

QTD Etecs	Unidade	Município	Período	1.º Módulo	2.º Módulo	3.º Módulo	Total de Alunos
01	Etec Professor Carmelino Correa Júnior	Franca	Noite			22	22
Totais						22	22

Curso:	9.4 - Química
--------	---------------

QTD Etecs	Unidade	Município	Período	1.º Módulo	2.º Módulo	3.º Módulo	4.º Módulo	Total de Alunos
01	Etec João Belarmino	Amparo	Noite	40			21	61
02	Etec de Araçatuba	Araçatuba	Noite	40		35		75
03	Etec Prefeito Alberto Feres	Araras	Noite	40	34			74
04	Etec Pedro D'Arcádia Neto	Assis	Noite			27		27
05	Etec Coronel Raphael Brandão	Barretos	Noite	40			28	68
06	Etec Astor de Mattos Carvalho	Cabrália Paulista	Noite	35		31		66
07	Etec Conselheiro Antonio Prado	Campinas	Noite	80	69	57	52	258
08	Etec Elias Nechar	Catanduva	Noite		34		29	63
09	Etec Professora Carmelina Barbosa	Dracena	Noite	40		37		77
10	Etec Antonio Junqueira da Veiga	Igarapava	Noite	40		31		71
11	Etec Doutor Demétrio Azevedo Júnior	Itapeva	Noite	40	29	33		102
12	Etec João Maria Stevanatto	Itapira	Noite	40		31		71
13	Etec Cônego José Bento	Jacaréí	Noite		34		21	55
14	Etec Benedito Storani	Jundiá	Noite		38		27	65
15	Etec Cidade do Livro	Lençóis Paulista	Noite	40		21		61
16	Etec Trajano Camargo	Limeira	Noite	40		34		74
17	Etec de Lins	Lins	Noite	40	39	32	27	138
18	Etec de Mairinque	Mairinque	Noite			32	36	68
19	Etec Francisco Garcia	Mococa	Tarde			34		34
			Noite	40				40
20	Etec Professor José Carlos Seno Junior	Olímpia	Noite	40		38		78
21	Etec Dr. Celso Giglio	Osasco	Noite	39	33	28	24	124
22	Etec Amim Jundi	Oswaldo Cruz	Tarde			25		25
			Noite		37			37
23	Etec Jacinto Ferreira de Sá	Ourinhos	Noite	38			21	59
24	Etec Coronel Fernando Febeliano da Costa	Piracicaba	Noite	40		28		68
25	Etec Deputado Francisco Franco	Rancharia	Noite	40				40
26	Etec Professora Maria Cristina Medeiros	Ribeirão Pires	Noite	40	36	32	29	137
27	Etec Professor Doutor José Dagnoni	Santa Bárbara d'Oeste	Noite	40	38	35	31	144
28	Etec de Santa Isabel	Santa Isabel	Noite			32		32

QTD Etecs	Unidade	Município	Período	1.º Módulo	2.º Módulo	3.º Módulo	4.º Módulo	Total de Alunos
29	Etec Professora Carmelina Barbosa (Santa Mercedes)	Santa Mercedes	Noite				17	17
30	Etec Manoel dos Reis Araújo	Santa Rita do Passa Quatro	Noite				19	19
31	Etec Júlio de Mesquita	Santo André	Noite	40	33	36		109
32	Etec Lauro Gomes	São Bernardo do Campo	Noite	40	36	28	28	132
33	Etec Pedro Badran	São Joaquim da Barra	Noite	40	33	39	32	144
34	Etec Professor Rodolpho José Del Guerra	São José do Rio Pardo	Noite		37			37
35	Etec Dona Sebastiana de Barros	São Manuel	Noite		14		22	36
36	Etec Getúlio Vargas	São Paulo	Tarde	40	31	30	23	124
			Noite	41	37	34	30	142
37	Etec de Cidade Tiradentes	São Paulo	Noite	40	39	35	27	141
38	Etec de Tiquatira	São Paulo	Tarde	40	34	33	31	138
			Noite	40	40	37	30	147
39	Etec Parque Belém	São Paulo	Noite		36	26	33	95
40	Etec Raposo Tavares	São Paulo	Noite		35	27	20	82
41	Etec Paulistano	São Paulo	Noite	42	40	31	23	136
42	Etec Irmã Agostina	São Paulo	Noite	40	37	40	21	138
43	Etec Ângelo Cavalheiro	Serrana	Noite	40		28		68
44	Etec Rubens de Faria e Souza	Sorocaba	Tarde	40		40		80
			Noite		39			39
45	Etec de Suzano	Suzano	Noite	40	39	36	36	151
46	Etec Doutor Adail Nunes da Silva	Taquaritinga	Noite		32		29	61
47	Etec Salles Gomes	Tatuí	Noite	40		36		76
48	Etec Doutor Nelson Alves Vianna	Tietê	Noite	40		37		77
Totais				1.475	1.013	1.226	767	4.481

Curso:	9.5- Vestuário
--------	----------------

QTD Etecs	Unidade	Município	Período	1.º Módulo	2.º Módulo	3.º Módulo	Total de Alunos
01	Etec de Ibitinga	Ibitinga	Noite	40			40
02	Etec Philadelpho Gouvea Netto (EE Prof. Walfredo de Andrade Fogaça)	São José do Rio Preto	Noite	40			40
Totais				80			80

Etim - MTec

Em 2018, o Centro Estadual de Educação Tecnológica Paula Souza-CEETEPS, passou a oferecer em algumas de suas Escolas Técnicas, o Ensino Médio com Habilitação Profissional de Técnico (Etim-MTec), conforme o Artigo 4.º da Lei 13.415/17 e do Artigo 36 da LDB 9394/96 e suas alterações, de acordo com distribuição a seguir:

Curso:	9.2.1- Ensino Médio com Habilitação Profissional de Técnico em Química
--------	--

QTD Etecs	Unidade	Município	Período	1.ª Série	2.ª Série	3.ª Série	Total de Alunos
01	Etec Parque Belém	São Paulo	Tarde	40			40
Totais				40			40

Ensino Técnico Integrado ao Ensino Médio - Etim

Curso:	9.3.1- Biotecnologia
--------	----------------------

QTD Etecs	Unidade	Município	Período	1.ª Série	2.ª Série	3.ª Série	Total de Alunos
01	Etec Conselheiro Antonio Prado	Campinas	Integral	40			40
Totais				40			40

Curso:	9.3.2 - Química
--------	-----------------

QTD Etecs	Unidade	Município	Período	1.ª Série	2.ª Série	3.ª Série	Total de Alunos
01	Etec João Belarmino	Amparo	Integral	40	40	37	117
02	Etec Prefeito Alberto Feres	Araras	Integral	40	40	37	117
03	Etec Coronel Raphael Brandão	Barretos	Integral	40	40	36	116
04	Etec Conselheiro Antonio Prado	Campinas	Integral	80	75	67	222
05	Etec Elias Nechar	Catanduva	Integral	40	38	35	113
06	Etec Professora Carmelina Barbosa	Dracena	Integral	40	39	31	110
07	Etec Professor Armando José Farinazzo	Fernandópolis	Integral	40	40		80
08	Etec João Maria Stevanatto	Itapira	Integral	40	39	36	115
09	Etec Cônego José Bento	Jacareí	Integral	40	40	33	113
10	Etec Benedito Storani	Jundiaí	Integral	40	38	35	113
11	Etec Deputado Salim Sedeh	Leme	Integral	40	39	40	119
12	Etec Cidade do Livro	Lençóis Paulista	Integral	40		38	78
13	Etec Trajano Camargo	Limeira	Integral		40	38	78
14	Etec de Mairinque	Mairinque	Integral		37		37
15	Etec Francisco Garcia	Mococa	Integral	40			40
16	Etec Professor José Carlos Seno Junior	Ólimpia	Integral	40	41	36	117
17	Etec Dr. Celso Giglio	Osasco	Integral	41	36	32	109
18	Etec Coronel Fernando Febeliano da Costa	Piracicaba	Integral	35	35	28	98
19	Etec de Praia Grande	Praia Grande	Integral	40	33		73
20	Etec Deputado Francisco Franco	Rancharia	Integral	40			40
21	Etec Professor Doutor José Dagnoni	Santa Bárbara d'Oeste	Integral	40	35	39	114
22	Etec Júlio de Mesquita	Santo André	Integral	40	37	37	114
23	Etec Lauro Gomes	São Bernardo do Campo	Integral	80	70	64	214
24	Etec Professor Rodolpho José Del Guerra	São José do Rio Pardo	Integral	40			40
25	Etec Getúlio Vargas	São Paulo	Integral	35	32	35	102
26	Etec de Cidade Tiradentes	São Paulo	Integral	40	42	35	117
27	Etec de Tiquatira	São Paulo	Integral	41	40	40	121
28	Etec Raposo Tavares	São Paulo	Integral	40	40	36	116
29	Etec Irmã Agostina	São Paulo	Integral	40	40	38	118
30	Etec de Suzano	Suzano	Integral	40	39	38	117
31	Etec Doutor Adail Nunes da Silva	Taquaritinga	Integral	40	35	36	111
32	Etec Salles Gomes	Tatuí	Integral	40	37	37	114
Totais				1.272	1.137	994	3.403

Resumo do Eixo Tecnológico: 9. Produção Industrial

Habilitação	Período	1.º Módulo 1.ª Série	2.º Módulo 2.ª Série	3.º Módulo 3.ª Série	4.º Módulo	Total de Alunos
Açúcar e Álcool	Tarde			21		21
	Noite	345	110	261	96	812
Biotecnologia	Tarde		31	40	32	103
	Noite	40	40	50	59	189
Biotecnologia (Etim)	Integral	40				40
Curtimento	Noite			22		22
Ensino Médio com Habilitação Profissional de Técnico em Química - Etim (MTec)	Tarde	40				40
Química	Tarde	120	65	162	54	401
	Noite	1.355	948	1.064	713	4.080
Química (Etim)	Integral	1.272	1.137	994		3.403
Vestuário	Noite	80				80
TOTAIS		3.292	2.331	2.614	954	9.191

Eixo Tecnológico: 10. Recursos Naturais

Curso:	10.1 - Agronegócio
--------	--------------------

QTD Etec's	Unidade	Município	Período	1.º Módulo	2.º Módulo	3.º Módulo	Total de Alunos
01	Etec Engenheiro Herval Bellusci	Adamantina	Noite		18		18
02	Etec Sebastiana Augusta de Moraes	Andradina	Noite	40	36	26	102
03	Etec Professor Ídio Zucchi	Bebedouro	Noite	40			40
04	Etec Orlando Quagliato (Bernardino de Campos)	Bernardino de Campos	Noite		37		37
05	Etec Professor Luiz Pires Barbosa	Cândido Mota	Noite	40			40
06	Etec Professor Carmelino Correa Júnior	Franca	Noite		45		45
07	Etec Pedro Badran (Guará)	Guará	Noite			27	27
08	Etec Deputado Francisco Franco (Iepê)	Iepê	Noite		40		40
09	Etec Antonio Junqueira da Veiga	Igarapava	Noite			22	22
10	Etec Doutor Dário Pacheco Pedroso (Itaberá)	Itaberá	Noite	40			40
11	Etec Professora Terezinha Monteiro dos Santos (Itaí)	Itaí	Noite		33		33
12	Etec Professora Terezinha Monteiro dos Santos (Itaporanga)	Itaporanga	Noite			26	26
13	Etec Doutor José Luiz Viana Coutinho	Jales	Noite		33		33
14	Etec Professora Nair Luccas Ribeiro (Mirante do Paranapanema)	Mirante do Paranapanema	Tarde		42		42
15	Etec Professor Doutor Antonio Eufrásio Toledo (Narandiba)	Narandiba	Noite	40			40
16	Etec Sebastiana Augusta de Moraes (Nova Independência)	Nova Independência	Noite		30		30
17	Etec Professora Marinês Teodoro de Freitas Almeida	Novo Horizonte	Noite	40			40
18	Etec João Jorge Geraissate	Penápolis	Noite			33	33
19	Etec Professora Helcy Moreira Martins Aguiar (Promissão)	Promissão	Noite			24	24
20	Etec Doutor Luiz Cesar Couto	Quatá	Noite		36		36
21	Etec Deputado Francisco Franco	Rancharia	Noite	40			40
22	Etec Doutor Dário Pacheco Pedroso (Ribeirão Branco)	Ribeirão Branco	Noite			31	31
23	Etec Professora Nair Luccas Ribeiro (Rosana - Assentamento)	Rosana	Tarde	41			41
24	Etec Professora Nair Luccas Ribeiro (Sandovalina)	Sandovalina	Noite			32	32
25	Etec Orlando Quagliato	Santa Cruz do Rio Pardo	Noite	40			40

QTD Etacs	Unidade	Município	Período	1.º Módulo	2.º Módulo	3.º Módulo	Total de Alunos
26	Etec Dona Sebastiana de Barros	São Manuel	Noite			15	15
27	Etec Professor Edson Galvão (São Miguel Arcanjo)	São Miguel Arcanjo	Noite		38		38
28	Etec Professor Francisco dos Santos	São Simão	Noite			40	40
29	Etec Doutor Dário Pacheco Pedroso	Taquarivaí	Noite	39	27	31	97
30	Etec Professora Nair Luccas Ribeiro	Teodoro Sampaio	Noite			26	26
31	Etec Professora Nair Luccas Ribeiro (Assentamento Santa Zélia)	Teodoro Sampaio	Tarde	44			44
32	Etec Sebastiana Augusta de Moraes (EE Vicente Barbosa)	Valparaíso	Noite			18	18
33	Etec Frei Arnaldo Maria de Itaporanga	Votuporanga	Noite			24	24
Totais				444	415	375	1.234

Curso: 10.2 - Agropecuária

QTD Etacs	Unidade	Município	Período	1.º Módulo	2.º Módulo	3.º Módulo	4.º Módulo	Total de Alunos
01	Etec Professor Luiz Pires Barbosa	Cândido Mota	Tarde	40				40
02	Etec Prefeito José Esteves	Cerqueira Cesar	Noite	35				35
03	Etec Professor Carmelino Correa Júnior	Franca	Tarde	40		31		71
04	Etec Antonio Junqueira da Veiga	Igarapava	Tarde	40		22		62
05	Etec Benedito Storani	Jundiá	Tarde	33				33
06	Etec Laurindo Alves de Queiroz	Miguelópolis	Manhã	39		36		75
07	Etec Padre José Nunes Dias	Monte Aprazível	Tarde	40				40
08	Etec Augusto Tortolero Araújo	Paraguacu Paulista	Tarde	39				39
09	Etec Professor Doutor Antonio Eufrásio Toledo	Presidente Prudente	Tarde	40		27		67
10	Etec Doutor Luiz Cesar Couto	Quatá	Tarde	34				34
Totais				380		116		496

Curso: 10.3 - Cafeicultura

QTD Etacs	Unidade	Município	Período	1.º Módulo	2.º Módulo	3.º Módulo	Total de Alunos
01	Etec Professor Carmelino Correa Júnior	Franca	Noite	40			40
Totais				40			40

Curso: 10.4 - Florestas

QTD Etacs	Unidade	Município	Período	1.º Módulo	2.º Módulo	3.º Módulo	Total de Alunos
01	Etec Professor Doutor Antonio Eufrásio Toledo	Presidente Prudente	Noite	40		29	69
02	Etec Doutor Dário Pacheco Pedroso	Taquarivaí	Noite			20	20
Totais				40		49	89

Curso: 10.5 - Mecanização Agrícola

QTD Etacs	Unidade	Município	Período	1.º Módulo	2.º Módulo	3.º Módulo	4.º Módulo	Total de Alunos
01	Etec Professor Armando José Farinazzo	Fernandópolis	Noite			30	27	57
Totais						30	27	57

Curso:	10.6 - Mineração
--------	------------------

QTD Etecs	Unidade	Município	Período	1.º Módulo	2.º Módulo	3.º Módulo	Total de Alunos
01	Etec Doutor Demétrio Azevedo Júnior	Itapeva	Noite	40	26		66
Totais				40	26		66

Curso:	10.7 - Zootecnia
--------	------------------

QTD Etecs	Unidade	Município	Período	1.º Módulo	2.º Módulo	3.º Módulo	Total de Alunos
01	Etec Engenheiro Herval Bellusci	Adamantina	Tarde	30			30
02	Etec Professora Helcy Moreira Martins Aguiar	Cafelândia	Tarde		20		20
03	Etec João Jorge Geraissate	Penápolis	Tarde	30			30
Totais				60	20		80

MédioTec

Desde o 2º semestre de 2017, o Centro Estadual de Educação Tecnológica Paula Souza-CEETEPS, através de pactuação com a Secretaria de Educação Profissional e Tecnológica do MEC (SETEC/MEC), está atuando como parceiro ofertante de vagas nos Cursos do Ensino Técnico Presencial a ação Mediotec, para alunos que estão cursando a 2ª ou a 3ª série do Ensino Médio regular na Rede Pública Estadual, onde o processo de seleção dos ingressantes é realizado pela Secretaria de Estado da Educação de São Paulo – SEESP e CEETEPS, conforme critérios estabelecidos através da Portaria CEETEPS-GDS nº 1.721, de 2017, de acordo com distribuição a seguir:

Curso:	10.2.1 - Mineração
--------	--------------------

QTD Etecs	Unidade	Município	Período	1.º Módulo	2.º Módulo	3.º Módulo	Total de Alunos
01	Etec Doutor Demétrio Azevedo Júnior	Itapeva	Tarde		20		20
Totais					20		20

Ensino Técnico Integrado ao Ensino Médio - Etim

Curso:	10.2.1 - Agropecuária (Alternância)
--------	-------------------------------------

QTD Etecs	Unidade	Município	Período	1.ª Série	2.ª Série	3.ª Série	Total de Alunos
01	Etec Sebastiana Augusta de Moraes	Andradina	Integral	20	27	15	62
Totais				20	27	15	62

Curso:	10.2.2 - Agropecuária
--------	-----------------------

QTD Etecs	Unidade	Município	Período	1.º Módulo	2.º Módulo	3.º Módulo	Total de Alunos
01	Etec Engenheiro Herval Bellusci	Adamantina	Integral	34	26	17	77
02	Etec Sebastiana Augusta de Moraes	Andradina	Integral	38	29	34	101
03	Etec Astor de Mattos Carvalho	Cabrália Paulista	Integral	35	37	33	105
04	Etec Professora Helcy Moreira Martins Aguiar	Cafelândia	Integral	40	41	37	118
05	Etec Professor Luiz Pires Barbosa	Cândido Mota	Integral	43	64	66	173
06	Etec Prefeito José Esteves	Cerqueira Cesar	Integral	35	57	44	136

QTD Etecs	Unidade	Município	Período	1.º Módulo	2.º Módulo	3.º Módulo	Total de Alunos
07	Etec Professora Carmelina Barbosa	Dracena	Integral	40	37	29	106
08	Etec Doutor Carolino da Motta e Silva	Espírito Santo do Pinhal	Integral	80	65	59	204
09	Etec Professor Carmelino Correa Júnior	Franca	Integral	40	39	36	115
10	Etec Deputado Paulo Ornellas Carvalho de Barros	Garça	Integral	71	66	29	166
11	Etec Antonio Junqueira da Veiga	Igarapava	Integral	40			40
12	Etec Engenheiro Agrônomo Narciso de Medeiros	Iguape	Integral	40	32	34	106
13	Etec Professor Edson Galvão	Itapetininga	Integral	80	75	32	187
14	Etec Cônego José Bento	Jacareí	Integral	40	39	36	115
15	Etec Doutor José Luiz Viana Coutinho	Jales	Integral	80	79	67	226
16	Etec Professor Urias Ferreira	Jaú	Integral	70	64	55	189
17	Etec Benedito Storani	Jundiá	Integral	40	34	36	110
18	Etec Laurindo Alves de Queiroz	Miguelópolis	Integral	79	35	35	149
19	Etec Professor Matheus Leite de Abreu	Mirassol	Integral	40	32	34	106
20	Etec Padre José Nunes Dias	Monte Aprazível	Integral	40	37	26	103
21	Etec Augusto Tortolero Araújo	Paraguçu Paulista	Integral	41	37	36	114
22	Etec João Jorge Geraissate	Penápolis	Integral	71	40	55	166
23	Etec Professor Doutor Antonio Eufrásio Toledo	Presidente Prudente	Integral	80	77	75	232
24	Etec Professor Milton Gazzetti	Presidente Venceslau	Integral	40	38	32	110
25	Etec Doutor Luiz Cesar Couto	Quatá	Integral	35	40	30	105
26	Etec Deputado Francisco Franco	Rancharia	Integral	80	72	59	211
27	Etec Doutor José Coury	Rio das Pedras	Integral	35	35	28	98
28	Etec Orlando Quagliato	Santa Cruz do Rio Pardo	Integral	90	82	68	240
29	Etec Manoel dos Reis Araújo	Santa Rita do Passa Quatro	Integral	40	40	34	114
30	Etec Dona Sebastiana de Barros	São Manuel	Integral	80	80	64	224
31	Etec Professor Francisco dos Santos	São Simão	Integral	80	70	64	214
32	Etec Doutor Dário Pacheco Pedroso	Taquarivaí	Integral	40	37	30	107
33	Etec Paulo Guerreiro Franco	Vera Cruz	Integral	40	36	29	105
34	Etec Frei Arnaldo Maria de Itaporanga	Votuporanga	Integral	84	63	52	199
Totais				1.841	1.635	1.395	4.871

Curso:	10.2.3 - Florestas
--------	--------------------

QTD Etecs	Unidade	Município	Período	1.ª Série	2.ª Série	3.ª Série	Total de Alunos
01	Etec Professor Doutor Antonio Eufrásio Toledo	Presidente Prudente	Integral	40	34		74
02	Etec Doutor Dário Pacheco Pedroso	Taquarivaí	Integral	40	29	24	93
Totais				80	63	24	167

Resumo do Eixo Tecnológico: 10. Recursos Naturais

Habilitação	Período	1.º Módulo 1.ª Série	2.º Módulo 2.ª Série	3.º Módulo 3.ª Série	4.º Módulo	Total de Alunos
Agronegócio	Tarde	85	42			127
	Noite	359	373	375		1.107
Agropecuária	Manhã	39		36		75
	Tarde	306		80		386
	Noite	35				35
Agropecuária (Alternância)	Integral	20	27	15		62
Agropecuária (Etim)	Integral	1.841	1.635	1.395		4.871
Cafecultura	Noite	40		30		70
Florestas	Noite	40		49		89
Florestas (Etim)	Integral	80	63	24		167
Mecanização Agrícola	Noite			30	27	57
Mineração	Noite	40	26			66
Mineração (Mediotec)	Tarde		20			20
Zootecnia	Tarde	60	20			80
TOTAIS		2.945	2.206	2.034	27	7.212

Eixo Tecnológico: 11. Segurança
Curso: 11.1 - Segurança do Trabalho

QTD Etecs	Unidade	Município	Período	1.º Módulo	2.º Módulo	3.º Módulo	Total de Alunos
01	Etec Professor Eudécio Luiz Vicente	Adamantina	Noite		39		39
02	Etec Arnaldo Pereira Cheregatti	Aguaf	Noite		33		33
03	Etec Polivalente de Americana	Americana	Noite	37	41	37	115
04	Etec João Belarmino	Amparo	Noite	40	34	34	108
05	Etec Coronel Raphael Brandão	Barretos	Noite	40	40	32	112
06	Etec de Barueri	Barueri	Noite	41	40	37	118
07	Etec Rodrigues de Abreu	Bauru	Noite	40	36	24	100
08	Etec Salles Gomes (Boituva)	Boituva	Noite			28	28
09	Etec de Caieiras	Caieiras	Noite	40	38	31	109
10	Etec Gino Rezaghi	Cajamar	Noite	37		26	63
11	Etec Doutor Francisco Nogueira de Lima	Casa Branca	Noite	40		27	67
12	Etec Professor Armando José Farinazzo	Fernandópolis	Noite		35		35
13	Etec de Ferraz de Vasconcelos	Ferraz de Vasconcelos	Noite	40	36	30	106
14	Etec Monsenhor Antônio Magliano	Garça	Noite	40	30	29	99
15	Etec de Lins (Guaíçara)	Guaíçara	Noite			31	31
16	Etec de Araçatuba (Guararapes)	Guararapes	Noite			28	28
17	Etec Professor Alfredo de Barros Santos	Guaratinguetá	Noite	40	37	25	102
18	Etec Bento Carlos Botelho do Amaral	Guariba	Noite		40		40
19	Etec de Ilha Solteira	Ilha Solteira	Noite		40		40
20	Etec Darcy Pereira de Moraes	Itapetininga	Noite	40	33		73
21	Etec João Maria Stevanatto	Itapira	Noite	40			40

QTD Etecs	Unidade	Município	Período	1.º Módulo	2.º Módulo	3.º Módulo	Total de Alunos
22	Etec de Itaquaquecetuba	Itaquaquecetuba	Noite	40	39	33	112
23	Etec Joaquim Ferreira do Amaral	Jaú	Noite	40	39	33	112
24	Etec Vasco Antonio Venchiarutti	Jundiá	Noite	40	39	36	115
25	Etec Padre Carlos Leônico da Silva	Lorena	Noite	40		28	68
26	Etec de Mairiporã	Mairiporã	Noite	40		24	64
27	Etec Antonio Devisate	Marília	Noite	40	37	39	116
28	Etec Laurindo Alves de Queiroz	Miguelópolis	Noite	39		31	70
29	Etec Francisco Garcia	Mococa	Noite		40	29	69
30	Etec Presidente Vargas	Mogi das Cruzes	Noite	41	45	40	126
31	Etec Alcides Cestari	Monte Alto	Noite	40		28	68
32	Etec de Nova Odessa	Nova Odessa	Noite	40	35	31	106
33	Etec Professora Marinês Teodoro de Freitas Almeida	Novo Horizonte	Noite		35		35
34	Etec Dr. Celso Giglio	Osasco	Noite	40	36	28	104
35	Etec Amim Jundi	Osvaldo Cruz	Noite		35		35
36	Etec Jacinto Ferreira de Sá	Ourinhos	Noite	40		31	71
37	Etec Coronel Fernando Febeliano da Costa	Piracicaba	Noite		40	29	69
38	Etec de Porto Feliz	Porto Feliz	Noite	40	36	31	107
39	Etec Doutor Luiz Cesar Couto	Quatá	Noite	40		29	69
40	Etec João Elias Margutti	Santa Cruz das Palmeiras	Noite		35		35
41	Etec Orlando Quagliato	Santa Cruz do Rio Pardo	Noite			35	35
42	Etec Bartolomeu Bueno da Silva - Anhanguera	Santana de Parnaíba	Noite	39	38	38	115
43	Etec Dona Escolástica Rosa	Santos	Manhã	39	34	30	103
			Noite	40	39	25	104
44	Etec Pedro Badran	São Joaquim da Barra	Noite	40		38	78
45	Etec Professor Rodolpho José Del Guerra	São José do Rio Pardo	Noite	40		25	65
46	Etec Professor Aprígio Gonzaga	São Paulo	Noite	40	40	36	116
47	Etec José Rocha Mendes	São Paulo	Noite	40	35	38	113
48	Etec Doutora Maria Augusta Saraiva	São Paulo	Noite	40	39	25	104
49	Etec de Cidade Tiradentes	São Paulo	Noite	40	39	34	113
50	Etec Takashi Morita	São Paulo	Noite	42	36	32	110
51	Etec Parque Belém	São Paulo	Noite	40	34	34	108
52	Etec Jardim Ângela	São Paulo	Noite	45	43	20	108
53	Etec Abdias do Nascimento	São Paulo	Noite	40	35	27	102
54	Etec São Mateus	São Paulo	Noite	40	39	26	105
55	Etec Uirapuru	São Paulo	Noite	40	31	25	96
56	Etec Professora Doutora Doroti Quiomi Kanashiro Toyohara	São Paulo	Noite	40	28	36	104
57	Etec Professor Francisco dos Santos	São Simão	Noite	40	38		78
58	Etec Fernando Prestes	Sorocaba	Noite	40	39	36	115
59	Etec Professora Terezinha Monteiro dos Santos	Taquarituba	Noite	40			40
60	Etec Salles Gomes	Tatuí	Noite			33	33
61	Etec Doutor Geraldo José Rodrigues Alckmin	Taubaté	Noite	35	34	21	90
Totais				1.875	1.664	1.533	5.072

MédioTec

Desde o 2º semestre de 2017, o Centro Estadual de Educação Tecnológica Paula Souza-CEETEPS, através de pactuação com a Secretaria de Educação Profissional e Tecnológica do MEC (SETEC/MEC), está atuando como parceiro ofertante de vagas nos Cursos do Ensino Técnico Presencial a ação Mediotec, para alunos que estão cursando a 2ª ou a 3ª série do Ensino Médio regular na Rede Pública Estadual, onde o processo de seleção dos ingressantes é realizado pela Secretaria de Estado da Educação de São Paulo – SEESP e CEETEPS, conforme critérios estabelecidos através da Portaria CEETEPS-GDS nº 1.721, de 2017, de acordo com distribuição a seguir:

Curso: 11.2.1 - Segurança do Trabalho

QTD Etecs	Unidade	Município	Período	1.ª Série	2.ª Série	3.ª Série	Total de Alunos
01	Etec de Barueri	Barueri	Tarde		25		25
02	Etec Gino Rezaghi	Cajamar	Tarde		24		24
03	Etec de Cidade Tiradentes	São Paulo	Tarde		25		25
Totais					74		74

Ensino Técnico Integrado ao Ensino Médio - Etim

Curso: 11.3.1 - Segurança do Trabalho

QTD Etecs	Unidade	Município	Período	1.ª Série	2.ª Série	3.ª Série	Total de Alunos
01	Etec Dr. Celso Giglio	Osasco	Integral		32	34	66
02	Etec de Praia Grande (Balneário Maracanã)	Praia Grande	Integral	40	40	38	118
03	Etec Professor Aprígio Gonzaga	São Paulo	Integral	40	33	32	105
04	Etec São Mateus	São Paulo	Integral	40	40	40	120
05	Etec Professora Doutora Doroti Quiomi Kanashiro Toyohara	São Paulo	Integral	41	40	39	120
06	Etec Doutor Geraldo José Rodrigues Alckmin	Taubaté	Integral	35	35	33	103
Totais				196	220	216	632

Resumo do Eixo Tecnológico: 11. Segurança

Habilitação	Período	1.º Módulo 1.ª Série	2.º Módulo 2.ª Série	3.º Módulo 3.ª Série	Total de Alunos
Segurança do Trabalho	Manhã	39	34	30	103
	Noite	1.836	1.630	1.503	4.969
Segurança do Trabalho (Etim)	Integral	196	220	216	632
Segurança do Trabalho (Mediotec)	Tarde		74		74
TOTAIS		2.071	1.958	1.749	5.778

Eixo Tecnológico: 12. Turismo, Hospitalidade e Lazer

Curso: 12.1 - Agenciamento de Viagem

QTD Etecs	Unidade	Município	Período	1.º Módulo	2.º Módulo	3.º Módulo	Total de Alunos
01	Etec Professora Anna de Oliveira Ferraz	Araraquara	Noite	37		18	55
02	Etec Antonio de Pádua Cardoso	Batatais	Noite	29		31	60
03	Etec Martinho Di Ciero	Itu	Noite			21	21
04	Etec Aristóteles Ferreira	Santos	Noite	40		36	76

QTD Etecs	Unidade	Município	Período	1.º Módulo	2.º Módulo	3.º Módulo	Total de Alunos
05	Etec Professor Aprígio Gonzaga	São Paulo	Tarde	40	33	30	103
			Noite	40	33	31	104
06	Etec Fernando Prestes	Sorocaba	Tarde	40		32	72
Totais				226	66	199	491

Curso: 12.2 - Cozinha

QTD Etecs	Unidade	Município	Período	1.º Módulo	2.º Módulo	3.º Módulo	Total de Alunos
01	Etec Coronel Raphael Brandão	Barretos	Noite		32		32
02	Etec de Caraguatatuba	Caraguatatuba	Noite		30		30
03	Etec Alberto Santos Dumont	Guarujá	Noite	40		28	68
04	Etec Professor Pedro Leme Brisolla Sobrinho	Ipaussu	Noite	40			40
05	Etec Benedito Storani	Jundiá	Noite		36		36
06	Etec de Mairinque	Mairinque	Noite			30	30
07	Etec de Piedade	Piedade	Noite			30	30
08	Etec João Gomes de Araújo	Pindamonhangaba	Noite	40		37	77
09	Etec Júlio de Mesquita	Santo André	Noite	40	41	31	112
10	Etec Professor Camargo Aranha	São Paulo	Noite	40		20	60
11	Etec Carlos de Campos	São Paulo	Noite	40	34	33	107
12	Etec Uirapuru	São Paulo	Noite	40	32	31	103
13	Etec Santa Ifigênia	São Paulo	Tarde			17	17
			Noite	40	38	21	99
14	Etec de São Sebastião (Vila Sahy)	São Sebastião	Noite		25		25
Totais				320	268	278	866

Curso: 12.3 - Eventos

QTD Etecs	Unidade	Município	Período	1.º Módulo	2.º Módulo	3.º Módulo	Total de Alunos
01	Etec Polivalente de Americana	Americana	Noite		24	18	42
02	Etec João Belarmino	Amparo	Noite	40			40
03	Etec Antonio de Pádua Cardoso	Batatais	Noite		27		27
04	Etec de Cotia	Cotia	Noite		34	19	53
05	Etec de Ilha Solteira	Ilha Solteira	Noite	40			40
06	Etec Darcy Pereira de Moraes	Itapetininga	Noite	40			40
07	Etec Francisco Garcia	Mococa	Noite	40			40
08	Etec Presidente Vargas	Mogi das Cruzes	Manhã		35	21	56
09	Etec de Registro	Registro	Noite			12	12
10	Etec Professora Maria Cristina Medeiros	Ribeirão Pires	Noite	40		28	68
11	Etec José Martimiano da Silva	Ribeirão Preto	Manhã	40			40
12	Etec Aristóteles Ferreira	Santos	Noite	40	38	30	108
13	Etec Professor Camargo Aranha	São Paulo	Noite		37		37
14	Etec de São Paulo	São Paulo	Tarde		27		27
			Noite		30	27	57
15	Etec de Sapopemba (CEU Sapopemba)	São Paulo	Noite	30	27	28	85
16	Etec de Artes	São Paulo	Noite	30	21	21	72

QTD Etecs	Unidade	Município	Período	1.º Módulo	2.º Módulo	3.º Módulo	Total de Alunos
17	Etec Parque Belém	São Paulo	Noite	40		36	76
18	Etec Santa Ifigênia	São Paulo	Noite	40	19	28	87
19	Etec de São Roque	São Roque	Noite			25	25
20	Etec de São Sebastião	São Sebastião	Noite		25		25
21	Etec Fernando Prestes	Sorocaba	Noite	40		32	72
22	Etec de Suzano	Suzano	Noite	38	32	37	107
23	Etec de Caraguatatuba (Ubatuba)	Ubatuba	Noite	41			41
Totais				539	376	362	1.277

Curso: 12.4 - Hospedagem

QTD Etecs	Unidade	Município	Período	1.º Módulo	2.º Módulo	3.º Módulo	Total de Alunos
01	Etec Alberto Santos Dumont	Guarujá	Tarde		29		29
02	Etec Albert Einstein	São Paulo	Noite			26	26
03	Etec de Caraguatatuba (Ubatuba)	Ubatuba	Noite			27	27
Totais					29	53	82

Curso: 12.5 - Organização Esportiva

QTD Etecs	Unidade	Município	Período	1.º Módulo	2.º Módulo	3.º Módulo	Total de Alunos
01	Etec de Esportes Curt Walter Otto Baumgart	São Paulo	Manhã	40	40	25	105
			Tarde	40	32	27	99
Totais				80	72	52	204

Curso: 12.6 - Turismo Receptivo

QTD Etecs	Unidade	Município	Período	1.º Módulo	2.º Módulo	3.º Módulo	Total de Alunos
01	Etec João Belarmino	Amparo	Noite		32	29	61
02	Etec de Apiaí	Apiaí	Noite	40		36	76
03	Etec Professor Marcos Uchôas dos Santos Penchel	Cachoeira Paulista	Noite	40		19	59
04	Etec Doutor Celso Charuri	Capão Bonito	Noite		37	21	58
05	Etec Alberto Santos Dumont	Guarujá	Tarde	40		29	69
06	Etec Engenheiro Agrônomo Narciso de Medeiros	Iguape	Noite			30	30
07	Etec Darcy Pereira de Moraes	Itapetininga	Noite		39		39
08	Etec Adolpho Berezin	Mongaguá	Noite	40	40	22	102
09	Etec de Peruíbe	Peruíbe	Noite	40	31	24	95
10	Etec Carlos de Campos (EE Presidente Roosevelt)	São Paulo	Noite	35	30	22	87
11	Etec de São Roque	São Roque	Noite	40			40
Totais				275	209	232	716

MédioTec

Desde o 2º semestre de 2017, o Centro Estadual de Educação Tecnológica Paula Souza-CEETEPS, através de pactuação com a Secretaria de Educação Profissional e Tecnológica do MEC (SETEC/MEC), está atuando como parceiro ofertante de vagas nos Cursos do Ensino Técnico Presencial a ação Mediotec, para alunos que estão cursando a 2ª ou a 3ª série do Ensino Médio regular na Rede Pública Estadual, onde o processo de seleção dos ingressantes é realizado pela Secretaria de Estado da Educação de São Paulo – SEESP e CEETEPS, conforme critérios estabelecidos através da Portaria CEETEPS-GDS nº 1.721, de 2017, de acordo com distribuição a seguir:

Curso: 12.2.1 - Agenciamento de Viagem

QTD Etecs	Unidade	Município	Período	1.º Módulo	2.º Módulo	3.º Módulo	Total de Alunos
01	Etec Aristóteles Ferreira	Santos	Tarde		38		38
Totais					38		38

Curso: 12.2.2 - Eventos

QTD Etecs	Unidade	Município	Período	1.º Módulo	2.º Módulo	3.º Módulo	Total de Alunos
01	Etec Professor Camargo Aranha	São Paulo	Tarde		21		21
02	Etec de Artes	São Paulo	Tarde		24		24
03	Etec de Suzano	Suzano	Tarde		22		22
Totais					67		67

Ensino Técnico Integrado ao Ensino Médio - Etim

Curso: 12.3.1 - Cozinha (EJA)

QTD Etecs	Unidade	Município	Período	1.º Termo	2.º Termo	3.º Termo	4.º Termo	5.º Termo	6.º Termo	Total de Alunos
01	Etec Benedito Storani	Jundiaí	Noite				14			14
02	Etec Santa Ifigênia	São Paulo	Noite	40		20		4		64
Totais				40		20	14	4		78

Curso: 12.3.1 - Cozinha

QTD Etecs	Unidade	Município	Período	1.º Série	2.º Série	3.º Série	Total de Alunos
01	Etec de Mairinque	Mairinque	Integral	40			40
Totais				40			40

Curso: 12.3.2 - Eventos

QTD Etecs	Unidade	Município	Período	1.º Série	2.º Série	3.º Série	Total de Alunos
01	Etec Professor Carmine Biagio Tundisi	Atibaia	Integral		39	30	69
02	Etec Alberto Santos Dumont	Guarujá	Integral			27	27
03	Etec Trajano Camargo	Limeira	Integral	40	37	38	115
04	Etec Parque Belém	São Paulo	Integral	41	35	36	112
05	Etec Professora Doutora Doroti Quiomi Kanashiro Toyohara	São Paulo	Integral	39	28	34	101
06	Etec de São Sebastião (Vila Sahy)	São Sebastião	Integral	30			30
07	Etec Fernando Prestes	Sorocaba	Integral	40	36	32	108
Totais				190	175	197	562

Curso: 12.3.3 - Hospedagem

QTD Etecs	Unidade	Município	Período	1.ª Série	2.ª Série	3.ª Série	Total de Alunos
01	Etec Santa Ifigênia	São Paulo	Integral		30	36	66
Totais					30	36	66

Curso: 12.3.4 - Lazer

QTD Etecs	Unidade	Município	Período	1.ª Série	2.ª Série	3.ª Série	Total de Alunos
01	Etec de São Roque	São Roque	Integral		40		40
Totais					40		40

Etim - MTec

Em 2018, o Centro Estadual de Educação Tecnológica Paula Souza-CEETEPS, passou a oferecer em algumas de suas Escolas Técnicas, o Ensino Médio com Habilitação Profissional de Técnico (Etim-MTec), conforme o Artigo 4.º da Lei 13.415/17 e do Artigo 36 da LDB 9394/96 e suas alterações, de acordo com distribuição a seguir:

Curso: 12.4.1 - Ensino Médio com Habilitação Profissional de Técnico em Cozinha

QTD Etecs	Unidade	Município	Período	1.ª Série	2.ª Série	3.ª Série	Total de Alunos
01	Etec Santa Ifigênia	São Paulo	Manhã	40			40
Totais				40			40

Curso: 12.4.2 - Ensino Médio com Habilitação Profissional de Técnico em Hospedagem

QTD Etecs	Unidade	Município	Período	1.ª Série	2.ª Série	3.ª Série	Total de Alunos
01	Etec Martinho Di Ciero	Itu	Manhã	35			35
02	Etec Santa Ifigênia	São Paulo	Manhã	40			40
Totais				75			75

Ensino Técnico a Distância - On-line

Após um período experimental em semestres anteriores, estão sendo oferecidas turmas de Ensino Técnico a Distância On-line, acompanhadas diretamente pelo (GEEaD / CETEC), conforme distribuição a seguir:

Curso: 12.5.1 - Turismo - EAD On-line

QTD Etecs	Unidade	Município	Período	1.º Módulo	2.º Módulo	3.º Módulo	Total de Alunos
01	Grupo de Estudos de Educação a Distância - (GEEaD / CETEC)	São Paulo	Online	477	297		774
Totais				477	297		774

Resumo do Eixo Tecnológico: 12. Turismo, Hospitalidade e Lazer

Habilitação	Período	1.º Módulo 1.ª Série	2.º Módulo 2.ª Série	3.º Módulo 3.ª Série	Total de Alunos
Agenciamento de Viagem	Tarde	80	33	62	175
	Noite	146	33	137	316
Agenciamento de Viagem (Mediotec)	Tarde		38		38
Cozinha	Tarde			17	17
	Noite	320	268	261	849
Cozinha - EJA	Noite	40	34	4	78
Cozinha (Etim)	Integral	40			40
Ensino Médio com Habilitação Profissional de Técnico em Cozinha - Etim (MTec)	Manhã	40			40
Ensino Médio com Habilitação Profissional de Técnico em Hospedagem - Etim (MTec)	Manhã	75			75
Eventos	Manhã	40	35	21	96
	Tarde		27		27
	Noite	499	314	341	1.154
Eventos (Etim)	Integral	190	175	197	562
Eventos (Mediotec)	Tarde		67		67
Hospedagem	Tarde		29		29
	Noite			53	53
Hospedagem (Etim)	Integral		30	36	66
Lazer (Etim)	Integral		40		40
Organização Esportiva	Manhã	40	40	25	105
	Tarde	40	32	27	99
Turismo - EAD Online	Online	477	297		774
Turismo Receptivo	Tarde	40		29	69
	Noite	235	209	203	647
TOTAIS		2.302	1.701	1.413	5.416

Educação Básica

Ensino Médio

QTD Etecs	Unidade	Município	Período	1.ª Série	2.ª Série	3.ª Série	Total de Alunos
01	Etec Professor Eudécio Luiz Vicente	Adamantina	Manhã	80	120	120	320
02	Etec Arnaldo Pereira Cheregatti	Aguai	Manhã	40	40	40	120
03	Etec Polivalente de Americana	Americana	Manhã	164	41	41	246
			Tarde	80		39	119
04	Etec João Belarmino	Amparo	Manhã	120	120	121	361
05	Etec de Araçatuba	Araçatuba	Manhã	80	80	80	240
06	Etec Professora Anna de Oliveira Ferraz	Araraquara	Manhã	40	80	80	200
07	Etec Pedro D'Arcádia Neto	Assis	Manhã	80	122	123	325
08	Etec Professor Fausto Mazzola	Avaré	Manhã	70	71	70	211
09	Etec Comendador João Rays	Barra Bonita	Manhã	35	35	38	108
10	Etec Coronel Raphael Brandão	Barretos	Manhã		120	120	240
11	Etec Antonio de Pádua Cardoso	Batatais	Manhã	80	80	80	240
12	Etec Rodrigues de Abreu	Bauru	Manhã	35	35	35	105
			Tarde	35	35	35	105
13	Etec Professor Ídio Zucchi	Bebedouro	Manhã	80	80	80	240
14	Etec Doutor Renato Cordeiro	Birigui	Manhã	79		40	119
15	Etec Professora Helcy Moreira Martins Aguiar	Cafelândia	Manhã	40	40	40	120
16	Etec Gino Rezaghi	Cajamar	Manhã	39	40	40	119
17	Etec Conselheiro Antonio Prado	Campinas	Manhã	80	121	119	320
18	Etec de Campo Limpo Paulista	Campo Limpo Paulista	Manhã	35	35	35	105
19	Etec Professor Luiz Pires Barbosa	Cândido Mota	Manhã	40	40	41	121
20	Etec Doutor Celso Charuri	Capão Bonito	Manhã	80	80	40	200
21	Etec Doutor Francisco Nogueira de Lima	Casa Branca	Manhã	40	40	40	120
22	Etec de Cotia	Cotia	Manhã	40	40	40	120
23	Etec Professor José Sant' Ana de Castro	Cruzeiro	Manhã	120	80	120	320
24	Etec Juscelino Kubitschek de Oliveira	Diadema	Manhã	80	80	80	240
25	Etec de Embu	Embu das Artes	Manhã	40	40	40	120
26	Etec Professor Armando José Farinazzo	Fernandópolis	Manhã	40	40	40	120
27	Etec de Ferraz de Vasconcelos	Ferraz de Vasconcelos	Manhã	40	40	40	120
28	Etec Professor Carmelino Correa Júnior	Franca	Manhã	40	37	39	116
29	Etec Doutor Júlio Cardoso	Franca	Manhã	120	120	116	356
30	Etec de Francisco Morato	Francisco Morato	Manhã		40	80	120
31	Etec Doutor Emilia Hernandez Aguiar	Franco da Rocha	Manhã	120	123	122	365
32	Etec Monsenhor Antônio Magliano	Garça	Manhã	80	80	80	240
33	Etec Alberto Santos Dumont	Guarujá	Manhã	105	105	70	280
34	Etec de Hortolândia	Hortolândia	Manhã			40	40
35	Etec Antonio Junqueira da Veiga	Igarapava	Manhã	80	80	80	240
36	Etec de Ilha Solteira	Ilha Solteira	Manhã	40	40	40	120
37	Etec Professor Pedro Leme Brisolla Sobrinho	Ipaussu	Manhã	40	40	40	120
38	Etec Professor Edson Galvão	Itapetininga	Manhã			32	32
39	Etec Doutor Demétrio Azevedo Júnior	Itapeva	Manhã	120	120	120	360

QTD Etecs	Unidade	Município	Período	1.ª Série	2.ª Série	3.ª Série	Total de Alunos
40	Etec João Maria Stevanatto	Itapira	Manhã	40	40	40	120
41	Etec Rosa Perrone Scavone	Itatiba	Manhã	120	120	110	350
42	Etec Professor José Ignácio Azevedo Filho	Ituverava	Manhã	40	40	40	120
43	Etec Joaquim Ferreira do Amaral	Jaú	Manhã	40	41	40	121
44	Etec de Lins	Lins	Manhã	40	40	40	120
45	Etec de Mairinque	Mairinque	Manhã	40	40	40	120
46	Etec Laurindo Alves de Queiroz	Miguelópolis	Manhã	78		40	118
47	Etec João Baptista de Lima Figueiredo	Mococa	Manhã	36	72	70	178
48	Etec Francisco Garcia	Mococa	Manhã		80	79	159
49	Etec Adolpho Berezin	Mongaguá	Manhã	74	74	70	218
50	Etec Alcides Costari	Monte Alto	Manhã		40	40	80
51	Etec Padre José Nunes Dias	Monte Aprozível	Manhã		40	37	77
52	Etec de Monte Mor	Monte Mor	Manhã	35	35	40	110
53	Etec Professor José Carlos Seno Junior	Olimpia	Manhã		40	40	80
54	Etec Professor Alcádio de Souza Prado	Orlândia	Manhã	80	80	80	240
55	Etec Professor André Bogasian	Osasco	Manhã	40	39	42	121
56	Etec Dr. Celso Giglio	Osasco	Manhã	40	40	40	120
57	Etec Amim Jundi	Oswaldo Cruz	Manhã	120	120	120	360
58	Etec Jacinto Ferreira de Sá	Ourinhos	Manhã	80	80	78	238
59	Etec Augusto Tortolero Araújo	Paraguaçu Paulista	Manhã	40	40	41	121
60	Etec Coronel Fernando Febeliano da Costa	Piracicaba	Manhã			70	70
61	Etec Waldyr Duron Junior	Piraju	Manhã	43	39	41	123
62	Etec Professor Milton Gazzetti	Presidente Venceslau	Manhã	40	40	40	120
63	Etec Doutor Luiz Cesar Couto	Quatá	Manhã	35	37	33	105
64	Etec Deputado Francisco Franco	Rancharia	Manhã	40	40	40	120
65	Etec de Registro	Registro	Manhã	35	35	35	105
66	Etec Professora Maria Cristina Medeiros	Ribeirão Pires	Manhã	40	40	40	120
67	Etec Professor Armando Bayeux da Silva	Rio Claro	Manhã	80	80	80	240
68	Etec Professor Doutor José Dagnoni	Santa Bárbara d'Oeste	Manhã	40	40	40	120
69	Etec Orlando Quagliato	Santa Cruz do Rio Pardo	Manhã	30	30	40	100
70	Etec Júlio de Mesquita	Santo André	Manhã			77	77
71	Etec Aristóteles Ferreira	Santos	Manhã	71	70	72	213
72	Etec Lauro Gomes	São Bernardo do Campo	Manhã	40	39	40	119
73	Etec Paulino Botelho	São Carlos	Manhã	80	118	119	317
74	Etec Pedro Badran	São Joaquim da Barra	Manhã	80	80	80	240
75	Etec Professor Rodolpho José Del Guerra	São José do Rio Pardo	Manhã	40	82	80	202
76	Etec Philadelpho Gouvea Netto	São José do Rio Preto	Manhã			40	40
77	Etec Professor Camargo Aranha	São Paulo	Manhã	80	80	80	240
78	Etec Getúlio Vargas	São Paulo	Manhã	36	36	36	108
79	Etec de São Paulo	São Paulo	Manhã		39	40	79
80	Etec Albert Einstein	São Paulo	Manhã	160	160	160	480
81	Etec Professor Basíledes de Godoy	São Paulo	Manhã	80	80	41	201
			Tarde			41	41
82	Etec Guaracy Silveira	São Paulo	Manhã	40	40	81	161
83	Etec Professor Horácio Augusto da Silveira	São Paulo	Manhã	40	39	38	117

OTD Etecs	Unidade	Município	Período	1.ª Série	2.ª Série	3.ª Série	Total de Alunos
84	Etec José Rocha Mendes (EE Amadeu Amaral)	São Paulo	Tarde	40	36	39	115
85	Etec da Zona Sul	São Paulo	Manhã	120	120	120	360
86	Etec Doutora Maria Augusta Saraiva	São Paulo	Manhã	81	80	80	241
87	Etec de Itaquera	São Paulo	Manhã	120	120	120	360
88	Etec de Heliópolis	São Paulo	Manhã	80	80	80	240
89	Etec Parque Belém	São Paulo	Manhã	40	40	40	120
90	Etec Jaraguá	São Paulo	Manhã	40	40	41	121
91	Etec Professora Doutora Doroti Quiomi Kanashiro Toyohara	São Paulo	Manhã			40	40
92	Etec Gustavo Teixeira	São Pedro	Manhã	70	66	72	208
93	Etec Doutora Ruth Cardoso	São Vicente	Manhã	80	80	81	241
94	Etec Fernando Prestes	Sorocaba	Manhã	40	38	41	119
95	Etec Rubens de Faria e Souza	Sorocaba	Manhã	40	41	40	121
96	Etec Doutor Adail Nunes da Silva	Taquaritinga	Manhã			40	40
97	Etec Salles Gomes	Tatuí	Manhã		40	40	80
98	Etec Professora Nair Luccas Ribeiro	Teodoro Sampaio	Manhã	40	41	40	121
99	Etec Professor Massuyuki Kawano	Tupã	Manhã	120	120	120	360
100	Etec de Vargem Grande do Sul	Vargem Grande do Sul	Manhã	80	80	80	240
Totais				5.621	5.927	6.441	17.989

Quadro I

Eixos Tecnológicos, Cursos oferecidos e quantidade de alunos no Ensino Técnico Concomitante ou Subsequente

Eixo Tecnológico	Cursos	1.º Módulo	2.º Módulo	3.º Módulo	4.º Módulo	Total de Alunos
1. Ambiente e Saúde	Enfermagem	2.002	1.605	1.606	1.465	6.678
	Farmácia	515	500	464		1.479
	Meio Ambiente	508	425	395		1.328
	Nutrição e Dietética	1.407	1.323	1.178		3.908
	Prótese Dentária		36	30	34	100
	Saúde Bucal		40			40
	Total do Eixo Tecnológico		4.432	3.929	3.673	1.499

Eixo Tecnológico	Cursos	1.º Módulo	2.º Módulo	3.º Módulo	4.º Módulo	Total de Alunos
2. Controle e Processos Industriais	Automação Industrial	600	459	644	464	2.167
	Eletroeletrônica	279	229	208	161	877
	Eletromecânica	199	132	93		424
	Eletrônica	830	585	707	497	2.619
	Eletrônica - EAD	79	37	26	37	179
	Eletrotécnica	962	919	926	805	3.612
	Manutenção Automotiva	80	74	59		213
	Manutenção de Aeronaves em Célula	40	34	28		102
	Manutenção de Aeronaves em Grupo Motopropulsor		35			35
	Mecânica	1.480	1.227	1.414	1.194	5.315
	Mecatrônica	728	607	647	460	2.442
	Metalurgia	118	33	20		171
	Produção de Vidro	41				41
	Total do Eixo Tecnológico		5.436	4.371	4.772	3.618

Eixo Tecnológico	Curso	1.º Módulo	2.º Módulo	Total de Alunos
3. Desenvolvimento Educacional e Social	Biblioteconomia	40	35	75
	Orientação Comunitária	70	19	89
	Total do Eixo Tecnológico	110	54	164

Eixo Tecnológico	Cursos	1.º Módulo	2.º Módulo	3.º Módulo	4.º Módulo	Total de Alunos
4. Gestão e Negócios	Administração	9.359	7.673	7.383		24.415
	Administração - EAD	756	914	899		2.569
	Administração - EAD Online	387	252	201		840
	Comércio	80	163	91		334
	Comércio - EAD	110	62	27		199
	Comércio - EAD Online	169	129	75		373
	Contabilidade	1.651	1.520	1.366		4.537
	Finanças	224	191	225		640
	Logística	2.908	2.595	2.354		7.857
	Marketing	555	389	357		1.301
	Recursos Humanos	2.797	2.278	1.768		6.843
	Secretariado	431	645	478		1.554
	Secretariado - EAD	121	100	85		306
	Secretariado - EAD Online	168	129	86		383
	Serviços Jurídicos	1.462	1.060	994		3.516
	Serviços Públicos	40	36	48		124
	Técnico Legislativo		16			16
	Transações Imobiliárias	266	103	203		572
Total do Eixo Tecnológico		21.484	18.255	16.640		56.379

Eixo Tecnológico	Cursos	1.º Módulo	2.º Módulo	3.º Módulo	4.º Módulo	Total de Alunos
5. Informação e Comunicação	Informática	3.144	2.903	2.638		8.685
	Informática - EAD	228	124	155		507
	Informática para Internet	1.208	576	493		2.277
	Manutenção e Suporte em Informática	279	232	161		672
	Programação de Jogos Digitais	35	78	40		153
	Redes de Computadores	229	194	221		644
	Telecomunicações	41		38		79
	Total do Eixo Tecnológico		5.164	4.107	3.746	

Eixo Tecnológico	Cursos	1.º Módulo	2.º Módulo	3.º Módulo	4.º Módulo	Total de Alunos
6. Infraestrutura	Agrimensura	159	69	119		347
	Desenho de Construção Civil	198	186	121		505
	Edificações	1.199	1.110	949		3.258
	Portos	40	37	54		131
	Saneamento	40		32		72
	Transporte Metroferroviário			28		28
	Total do Eixo Tecnológico		1.636	1.402	1.303	

Eixo Tecnológico	Cursos	1.º Módulo	2.º Módulo	3.º Módulo	4.º Módulo	Total de Alunos
7. Produção Alimentícia	Agroindústria	229	122	185		536
	Alimentos	347	265	202		814
	Total do Eixo Tecnológico	576	387	387		1.350

Eixo Tecnológico	Cursos	1.º Módulo	2.º Módulo	3.º Módulo	4.º Módulo	Total de Alunos
8. Produção Cultural e Design	Canto		37	34		71
	Comunicação Visual	483	401	381		1.265
	Dança	60	53	44		157
	Design de Interiores	424	345	279		1.048
	Design de Móveis	39	25	15		79
	Modelagem de Vestuário	122	133	95		350
	Multimídia	80	104	82		266
	Museologia	40	39	25		104
	Paisagismo	65	14			79
	Processos Fotográficos	150	137	141		428
	Produção de Áudio e Vídeo	80	32	62	54	228
	Regência	68	28	64		160
	Teatro	30	55	40		125
Total do Eixo Tecnológico	1.641	1.403	1.262	54	4.360	

Eixo Tecnológico	Cursos	1.º Módulo	2.º Módulo	3.º Módulo	4.º Módulo	Total de Alunos
9. Produção Industrial	Açúcar e Álcool	345	110	282	96	833
	Biotecnologia	40	71	90	91	292
	Curtimento			22		22
	Química	1.475	1.013	1.226	767	4.481
	Vestuário	80				80
	Total do Eixo Tecnológico	1.940	1.194	1.620	954	5.708

Eixo Tecnológico	Cursos	1.º Módulo	2.º Módulo	3.º Módulo	4.º Módulo	Total de Alunos
10. Recursos Naturais	Agronegócio	444	415	375		1.234
	Agropecuária	380		116		496
	Cafeicultura	40		30		70
	Florestas	40		49		89
	Mecanização Agrícola			30	27	57
	Mineração	40	26			66
	Zootecnia	60	20			80
	Total do Eixo Tecnológico	1.004	461	600	27	2.092

Eixo Tecnológico	Curso	1.º Módulo	2.º Módulo	3.º Módulo	4.º Módulo	Total de Alunos
11. Segurança	Segurança do Trabalho	1.875	1.664	1.533		5.072
	Total do Eixo Tecnológico	1.875	1.664	1.533		5.072

Eixo Tecnológico	Cursos	1.º Módulo	2.º Módulo	3.º Módulo	4.º Módulo	Total de Alunos
12. Turismo, Hospitalidade e Lazer	Agenciamento de Viagem	226	66	199		491
	Cozinha	320	268	278		866
	Eventos	539	376	362		1.277
	Hospedagem		29	53		82
	Organização Esportiva	80	72	52		204
	Turismo - EAD Online	477	297			774
	Turismo Receptivo	275	209	232		716
	Total do Eixo Tecnológico	1.917	1.317	1.176		4.410

Totais do Ensino Técnico Concomitante ou Subsequente	47.250	38.544	36.677	6.152	128.623
---	---------------	---------------	---------------	--------------	----------------

Quadro II

Ensino Técnico a Distância - quantidade de alunos (*)

Eixo Tecnológico	Cursos	1.º Módulo	2.º Módulo	3.º Módulo	4.º Módulo	Total de Alunos
2. Controle e Processos Industriais	Eletrônica - EAD	79	37	26	37	179
4. Gestão e Negócios	Administração - EAD	756	914	899		2.569
	Administração - EAD Online	387	252	201		840
	Comércio - EAD	110	62	27		199
	Comércio - EAD Online	169	129	75		373
	Secretariado - EAD	121	100	85		306
	Secretariado - EAD Online	168	129	86		383
5. Informação e Comunicação	Informática - EAD	228	124	155		507
12. Turismo, Hospitalidade e Lazer	Turismo - EAD Online	477	297			774
Totais do Ensino Técnico a Distância		2.495	2.044	1.554	37	6.130

(*) Os totais do Ensino Técnico a Distância constam do quadro I

Quadro III**Eixos Tecnológicos, Cursos oferecidos e quantidade de alunos do Ensino MedioTec**

Eixo Tecnológico	Cursos	1.º Módulo	2.º Módulo	3.º Módulo	Total de Alunos
4. Gestão e Negócios	Administração	25	163		188
	Contabilidade		66		66
	Logística	54	22		76
	Marketing		20		20
	Secretariado		16		16
5. Informação e Comunicação	Informática	40	21		61
	Informática para Internet		58		58
	Redes de Computadores		17		17
6. Infraestrutura	Edificações		58		58
	Portos		21		21
8. Produção Cultural e Design	Multimídia		36		36
10. Recursos Naturais	Mineração		20		20
11. Segurança	Segurança do Trabalho		74		74
12. Turismo, Hospitalidade e Lazer	Agenciamento de Viagem		38		38
	Eventos		67		67
Totais do Ensino MedioTec		119	697		816

Quadro IV**Eixos Tecnológicos, Cursos oferecidos e quantidade de alunos do Ensino Etim (MTec)**

Eixo Tecnológico	Cursos	1.ª Série	2.ª Série	3.ª Série	Total de Alunos
1. Ambiente e Saúde	Ensino Médio com Habilitação Profissional de Técnico em Nutrição e Dietética	80			80
4. Gestão e Negócios	Ensino Médio com Habilitação Profissional de Técnico em Administração	590			590
	Ensino Médio com Habilitação Profissional de Técnico em Logística	80			80
	Ensino Médio com Habilitação Profissional de Técnico em Recursos Humanos	319			319
	Ensino Médio com Habilitação Profissional de Técnico em Serviços Jurídicos	41			41
	Ensino Médio com Habilitação Profissional de Técnico em Serviços Públicos	40			40
5. Informação e Comunicação	Ensino Médio com Habilitação Profissional de Técnico em Programação de Jogos Digitais	36			36
9. Produção Industrial	Ensino Médio com Habilitação Profissional de Técnico em Química	40			40
12. Turismo, Hospitalidade e Lazer	Ensino Médio com Habilitação Profissional de Técnico em Cozinha	40			40
	Ensino Médio com Habilitação Profissional de Técnico em Hospedagem	75			75
Totais do Ensino Etim (MTec)		1.341			1.341

Quadro V

Eixos Tecnológicos, Cursos oferecidos e quantidade de alunos do Etim (MQTec)

Eixo Tecnológico	Cursos	1.ª Série	2.ª Série	3.ª Série	Total de Alunos
4. Gestão e Negócios	Ensino Médio com Qualificação Profissional de Assistente de Recursos Humanos	33			33
	Ensino Médio com Qualificação Profissional de Auxiliar Administrativo, de Auxiliar de Finanças e de Auxiliar de Marketing e Comercial	115			115
5. Informação e Comunicação	Ensino Médio com Qualificação Profissional de Administrador de Banco de Dados	156			156
Totais do Etim (MQTec)		304			304

Quadro VI

Eixos Tecnológicos, Cursos oferecidos e quantidade de alunos no Ensino Técnico Integrado ao Médio - Etim / Etim EJA

Eixo Tecnológico	Cursos	1.ª Série	2.ª Série	3.ª Série	Total de Alunos
1. Ambiente e Saúde	Meio Ambiente	910	777	711	2.398
	Nutrição e Dietética	790	796	760	2.346
2. Controle e Processos Industriais	Automação Industrial	520	441	410	1.371
	Eletroeletrônica	40	33	33	106
	Eletrônica	989	861	813	2.663
	Eletrotécnica	188	183	191	562
	Mecânica	751	595	595	1.941
	Mecatrônica	792	667	558	2.017
4. Gestão e Negócios	Administração - EJA	74	28	7	109
	Administração	5.318	5.096	4.630	15.044
	Contabilidade	120	74	109	303
	Logística	865	639	687	2.191
	Marketing	475	489	440	1.404
	Secretariado	234	106	137	477
	Serviços Jurídicos	155	148	92	395
5. Informação e Comunicação	Informática	3.930	3.442	3.196	10.568
	Informática para Internet	1.485	1.363	1.270	4.118
6. Infraestrutura	Edificações (EJA)			11	11
	Edificações	596	567	550	1.713
7. Produção Alimentícia	Alimentos	200	182	182	564
8. Produção Cultural e Design	Comunicação Visual	160	158	155	473
	Design de Interiores	314	330	219	863
	Modelagem de Vestuário	80	71	58	209

Eixo Tecnológico	Cursos	1.ª Série	2.ª Série	3.ª Série	Total de Alunos
9. Produção Industrial	Biotecnologia	40			40
	Química	1.272	1.137	994	3.403
10. Recursos Naturais	Agropecuária (Alternância)	20	27	15	62
	Agropecuária	1.841	1.635	1.395	4.871
	Florestas	80	63	24	167
11. Segurança	Segurança do Trabalho	196	220	216	632
12. Turismo, Hospitalidade e Lazer	Cozinha - EJA	40	34	4	78
	Cozinha	40			40
	Eventos	190	175	197	562
	Hospedagem		30	36	66
	Lazer		40		40
Totais do Ensino Médio Integrado ao Técnico - Etim / Etim-EJA		22.705	20.407	18.695	61.807

Quadro VII

Especialização - quantidade de alunos

Eixo Tecnológico	Cursos	Total de Alunos
1. Ambiente e Saúde	Enfermagem do Trabalho	81
	Enfermagem no Atendimento em Urgência e Emergência Intra e Extra Hospitalar	30
	Gestão de Unidades de Alimentação e Nutrição	31
2. Controle e Processos Industriais	Gestão de Energia	26
	Rádio Comunicação	19
Totais de Especializações		187

Quadro VIII

Ensino Médio - quantidade de alunos

Educação Básica	1ª Série	2ª Série	3ª Série	Total de Alunos
Ensino Médio	5.621	5.927	6.441	17.989

Quadro IX

Alunos que cursam Ensino Técnico no CPS

Alunos com matrícula no Ensino Técnico	Total
Cursando o Ensino Médio na Unidade	3.237
Cursando o Ensino Médio em outra Etec	571
Que fazem o Ensino Médio fora do CPS	36.200
Que já concluíram o Ensino Médio	89.619

Alunos cursando os ensinos médio e técnico simultaneamente em Unidades do Centro Paula Souza	Total	Porcentagem
	3.808	30,79%

Quadro X

Alunos matriculados - Ensino Técnico e Especialização com Ensino Médio Concluído

Período	Ensino Técnico Concomitante ou Subsequente	Ensino Técnico Concomitante ou Subsequente - Ead	Especialização	Total de alunos	Ensino Médio Concluído	Percentual
Noite	106.121	676	187	106.984	78.719	73,58%
Tarde	13.239	180		13.419	5.837	43,50%
Manhã	3.949	2.904		6.853	4.365	63,69%
Online		2.370		2.370	698	29,45%
Totais	123.309	6.130	187	129.626	89.619	69,14%

Quadro XI

Alunos Matriculados por Períodos

Período	Feminino	Masculino	Total de alunos
Noite	50.588	56.594	107.182
Integral	29.973	31.636	61.609
Manhã	14.520	10.929	25.449
Tarde	8.285	6.172	14.457
Online	1.467	903	2.370
Total Geral	104.833	106.234	211.067

Gráfico I

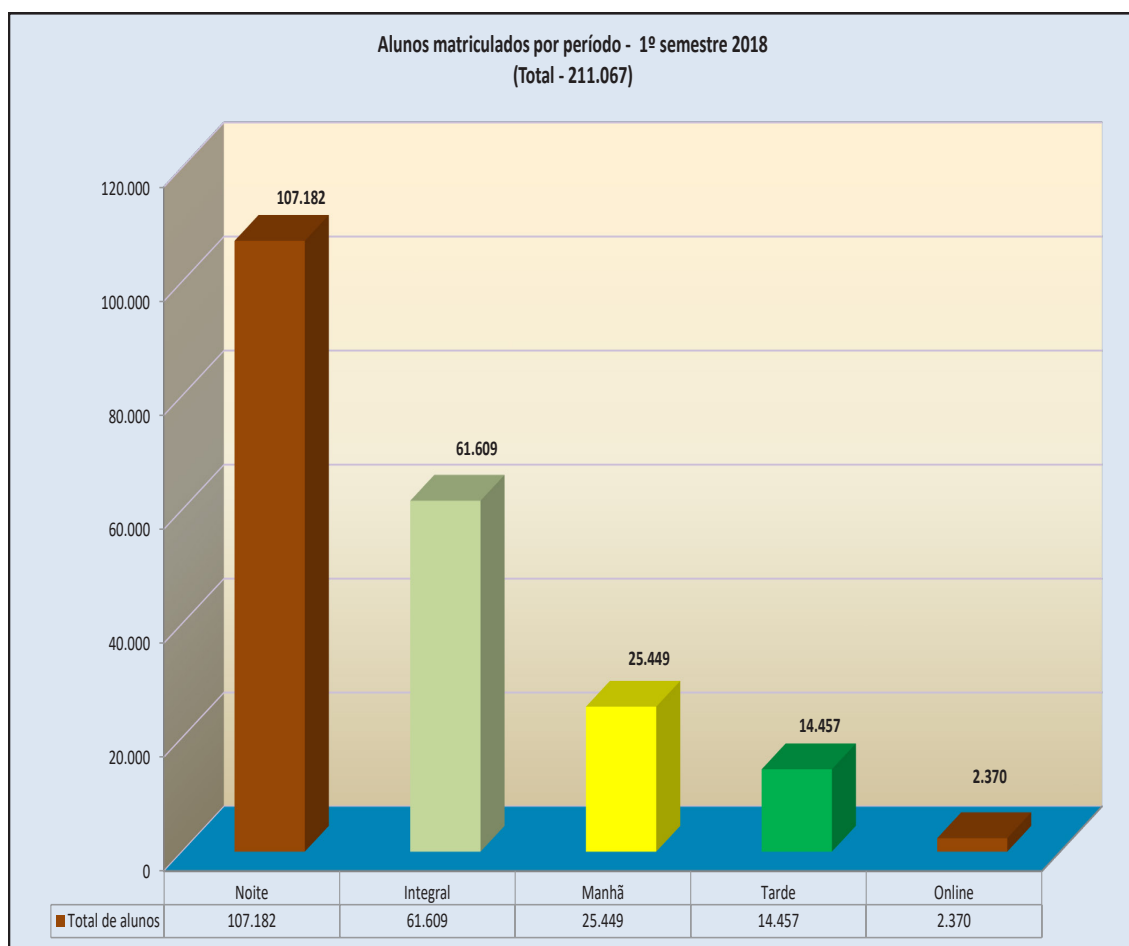

Quadro XII**Alunos Matriculados por Eixo Tecnológico e Educação Básica**

Ensino Médio / Eixos Tecnológicos	Sexo Feminino	Sexo Masculino	Total de alunos	Alunos cursando médio, integrado e técnico concomitante no Centro Paula Souza	Alunos cursando médio fora do Centro Paula Souza	Alunos com Ensino Médio concluído
Educação Básica	9.673	8.316	17.989			
Gestão e Negócios	48.291	29.595	77.886	1.202	17.047	38.492
Informação e Comunicação	8.590	19.441	28.031	731	5.791	6.631
Controle e Processos Industriais	2.326	24.576	26.902	288	3.882	14.072
Ambiente e Saúde	14.292	4.207	18.499	230	2.459	10.986
Produção Industrial	4.953	4.238	9.191	440	1.602	3.666
Recursos Naturais	2.866	4.346	7.212	237	679	1.196
Infraestrutura	2.423	3.721	6.144	149	1.229	3.042
Produção Cultural e Design	4.030	1.911	5.941	164	904	3.329
Segurança	2.420	3.358	5.778	103	702	4.341
Turismo, Hospitalidade e Lazer	3.623	1.793	5.416	94	1.602	2.819
Produção Alimentícia	1.236	678	1.914	169	293	888
Desenvolvimento Educacional e Social	110	54	164	1	6	157
Total	104.833	106.234	211.067	3.808	36.196	89.619

Gráfico II

Gráfico III

Alunos Matriculados - Modalidade de Ensino e Sexo - 1.º semestre de 2018
Feminino = 104.833 / Masculino = 106.234 / Total = 211.067

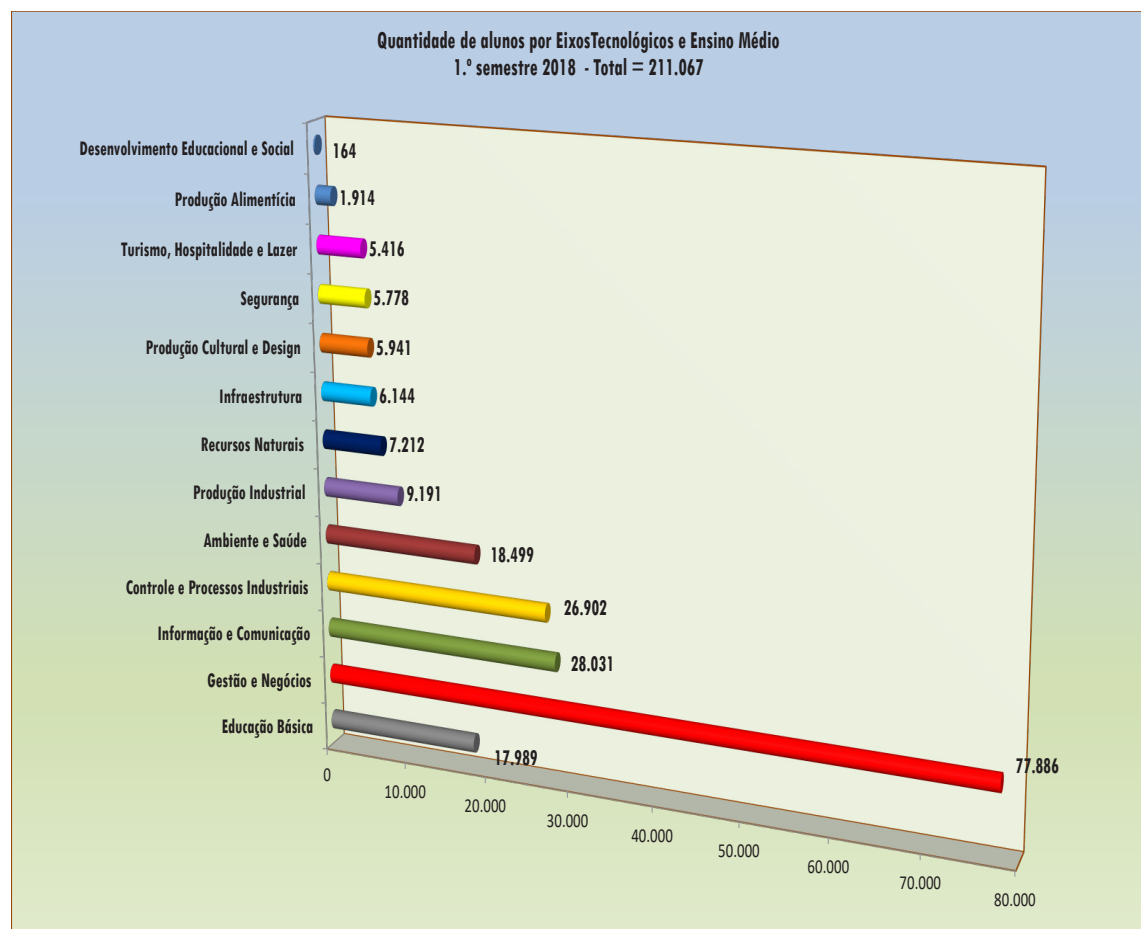
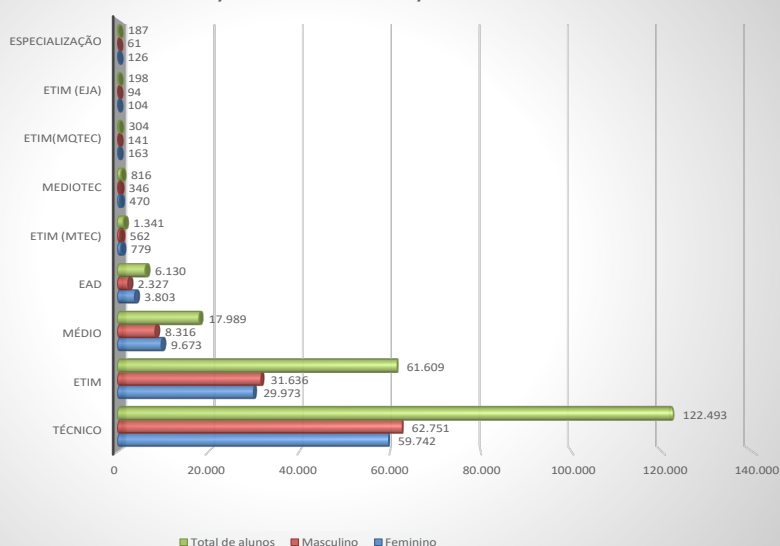

Quadro XIII

Número de Alunos e Turmas 1.º semestre 2018

Modalidade de Ensino	Total de alunos	Total de turmas	Média de alunos por turma
Média - 1.º Série	5.621	143	39
Média - 2.º Série	5.927	151	39
Média - 3.º Série	6.441	164	39
Etim - 1.º Série	22.591	574	39
Etim - 2.º Série	20.345	544	37
Etim - 3.º Série	18.673	532	35
Etim - Mtec - 1.º Série	1.341	34	39
Etim - Mqtec - 1.º Série	304	8	38
Etim - EJA - 1.º Termo	101	3	34
Etim - EJA - 2.º Termo	13	1	13
Etim - EJA - 3.º Termo	48	3	16
Etim - EJA - 4.º Termo	14	1	14
Etim - EJA - 5.º Termo	22	3	7
Mediotec - 1.º Módulo	119	4	30
Mediotec - 2.º Módulo	697	26	27
Técnico Concomitante ou Subsequente - 1.º Módulo	44.720	1.142	39
Técnico Concomitante ou Subsequente - 2.º Módulo	36.500	1.060	34
Técnico Concomitante ou Subsequente - 3.º Módulo	35.158	1.172	30
Técnico Concomitante ou Subsequente - 4.º Módulo	6.115	217	28
Ensino a Distância - Semipresencial - 1.º Módulo	1.294	33	39
Ensino a Distância - Semipresencial - 2.º Módulo	1.237	39	32
Ensino a Distância - Semipresencial - 3.º Módulo	1.192	45	26
Ensino a Distância - Semipresencial - 4.º Módulo	37	2	19
Ensino a Distância - On-line - 1.º Módulo	1.201	21	57
Ensino a Distância - On-line - 2.º Módulo	807	14	58
Ensino a Distância - On-line - 3.º Módulo	362	8	45
Especialização - 4.º Módulo	187	7	27
Totais	211.067	5.951	35

Síntese da Quantidade de alunos matriculados no período de 2008 a 2018
Ensinos Técnico Concomitante ou Subsequente, Etim, Médio e Outros - 1.ºs e 2.ºs Semestres

Período	Ensino Técnico Concomitante ou Subsequente (*)	Ensino Técnico Integrado ao Médio - Etim / Etim (Eja) / Etim (MTec) / Etim (MQTec) / MedioTec	Ensino Médio	Outros (**)	Total
1.º Semestre 2008	86.640	1.238	30.114	225	118.217
2.º Semestre 2008	91.272	1.413	29.949	476	123.110
1.º Semestre 2009	101.141	2.046	39.143	410	142.740
2.º Semestre 2009	113.508	1.952	39.042	302	154.804
1.º Semestre 2010	135.346	2.826	49.649	551	188.372
2.º Semestre 2010	146.901	2.746	49.612	397	199.656
1.º Semestre 2011	156.112	3.547	54.239	339	214.237
2.º Semestre 2011	158.614	3.491	54.289	65	216.459
1.º Semestre 2012	162.108	9.729	54.454	611	226.902
2.º Semestre 2012	156.651	9.499	54.385	266	220.801
1.º Semestre 2013	158.025	18.594	50.021	283	226.923
2.º Semestre 2013	148.160	18.215	49.799	308	216.482
1.º Semestre 2014	148.034	30.766	42.293	304	221.397
2.º Semestre 2014	139.604	30.201	42.249	299	212.353
1.º Semestre 2015	136.469	41.612	33.832	435	212.348
2.º Semestre 2015	133.650	40.947	33.787	168	208.552
1.º Semestre 2016	135.080	51.576	26.547	260	213.463
2.º Semestre 2016	131.223	50.860	26.520	89	208.692
1.º Semestre 2017	131.964	58.059	21.090	199	211.312
2.º Semestre 2017	128.911	57.351	20.943	302	207.507
1.º Semestre 2018	128.623	64.268	17.989	187	211.067

(*) Inclui Ensino Técnico a Distância e Ensino Técnico a Distância On-line

(**) Outros - Especialização e Educação Profissional de Formação Inicial e Continuada (FIC)

Gráfico IV - Primeiros Semestres

Síntese da quantidade de alunos matriculados no período de 2008 a 2018
Primeiros Semestres - Ensinos Médio, Técnico Concomitante ou Subsequente, Técnico Integrado ao Médio e Outros



Gráfico V - Segundos Semestres



**Escolas Técnicas, Classes Descentralizadas (Convênios CPS / Projeto Expansão EE / Projeto Expansão CEU)
e quantidade de alunos por Regiões Administrativas de Governo**

Região Administrativa	Qtde Etecs	Qtde Classes Descentralizadas	Ensino Técnico Concomitante ou Subsequente	Etim	Etim (MTec)	Etim (MQTec)	Me-diotec	Ensino Médio	Especialização	Total de Alunos	Percentual por Reg_Adm
Grande São Paulo	73	55	53.633	22.941	520	193	590	4.785	50	82.712	39,19%
Campinas	33	37	18.750	11.495	110	75	36	3.428	51	33.945	16,08%
Sorocaba	18	26	8.638	5.143	75		30	683		14.569	6,90%
São José dos Campos	11	14	5.659	4.133			60	320		10.172	4,82%
Marília	13	11	5.790	2.438	40			1.730		9.998	4,74%
Baixada Santista	9	4	5.780	1.886	156		80	952		8.854	4,19%
Franca	8	1	3.930	1.522	120			1.670		7.242	3,43%
São José do Rio Preto	9	13	4.072	2.678	40	36		237	30	7.093	3,36%
Central	8	11	4.071	1.864	40			557	26	6.558	3,11%
Bauru	8	13	4.243	1.448	40			679	30	6.440	3,05%
Presidente Prudente	9	19	3.382	1.670				1.041		6.093	2,89%
Ribeirão Preto	6	11	3.359	1.714	40			80		5.193	2,46%
Itapeva	7	11	2.499	1.039	80		20	683		4.321	2,05%
Araçatuba	5	15	2.277	790	40			479		3.586	1,70%
Barretos	3	4	1.981	836	40			560		3.417	1,62%
Registro	2	7	559	210				105		874	0,41%
Total Geral	222	252	128.623	61.807	1.341	304	816	17.989	187	211.067	100,00%

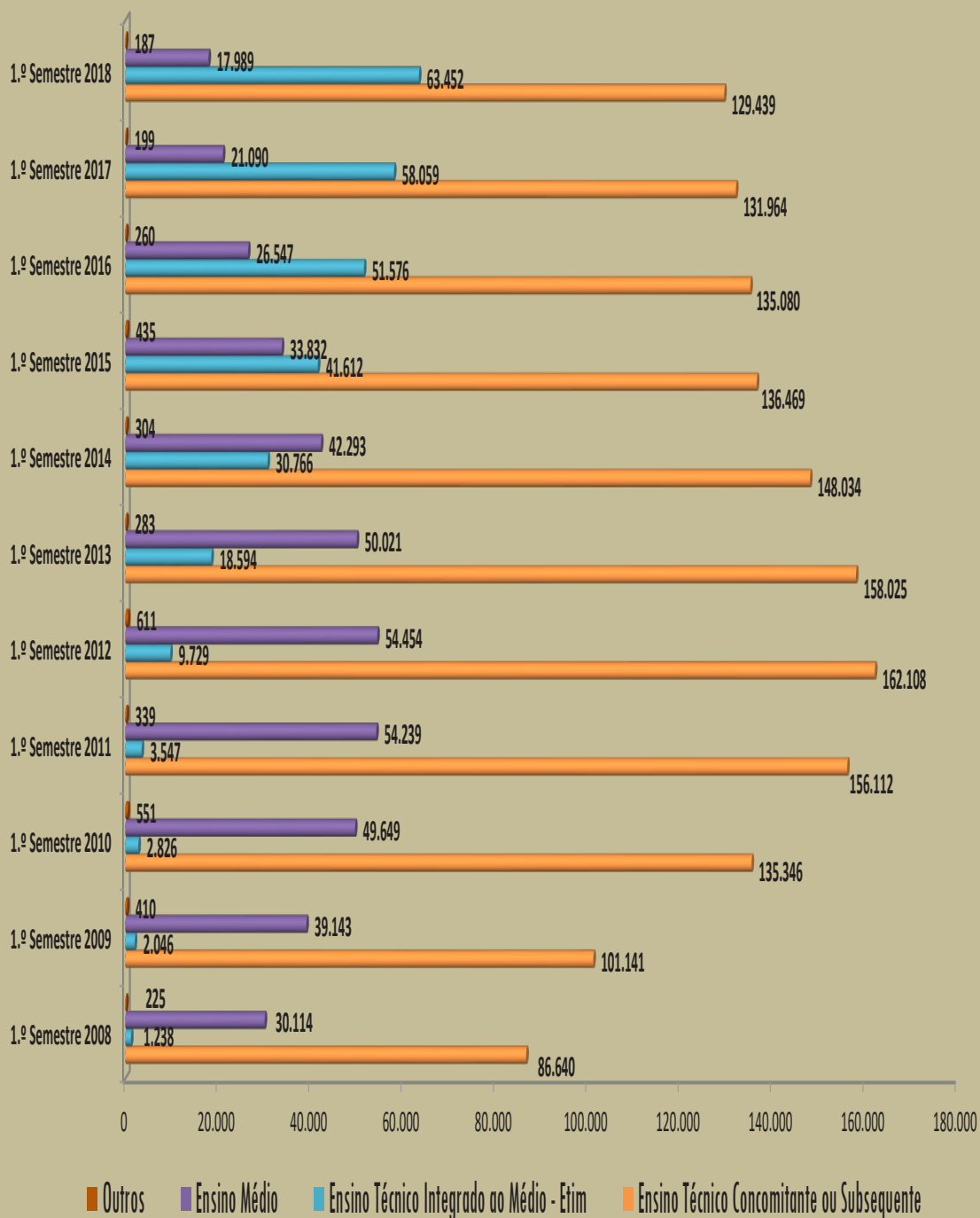
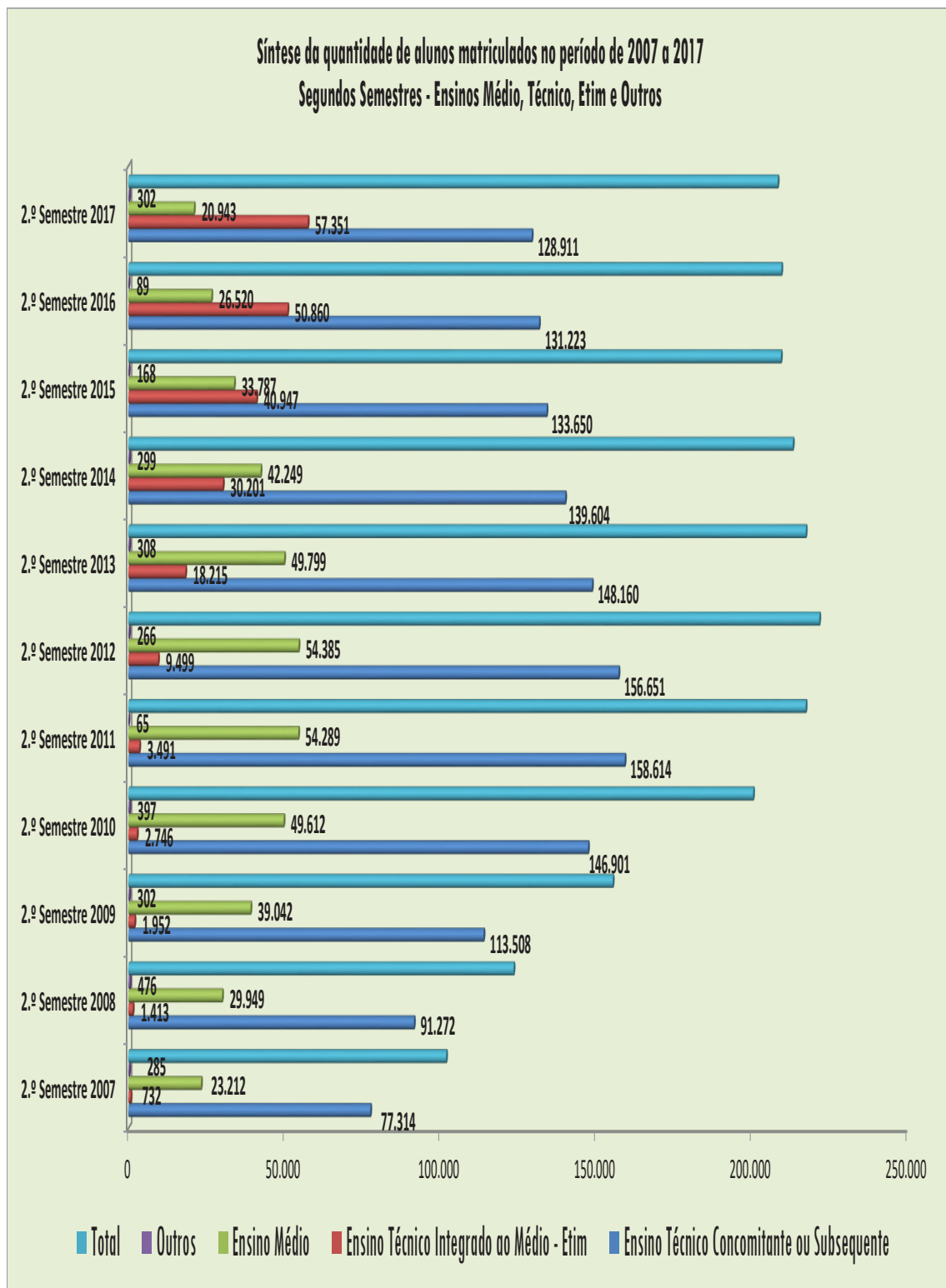
Alunos distribuídos por Regiões Administrativas / Educação Básica e Eixos Tecnológicos

Regiões Administrativas Educação Básica e Eixos Tecnológicos	Ensino Médio	Gestão e Negócios	Informação e Comunicação	Controle e Processos Industriais	Ambiente e Saúde	Produção Industrial	Recursos Naturais	Infraestrutura	Produção Cultural e Design	Segurança	Turismo, Hospitalidade e Lazer	Produção Alimentícia	Desenvolvimento Educacional e Social	Totais
Grande São Paulo	4.785	34.284	9.440	12.372	5.833	2.996		2.544	4.477	2.581	3.011	225	164	82.712
Campinas	3.428	11.140	4.882	4.797	3.557	2.514	445	749	883	822	417	311		33.945
Sorocaba	683	5.699	1.551	2.304	1.287	527	635	286	243	356	592	406		14.569
São José dos Campos	320	4.657	1.573	1.503	879	168	115	176	104	363	314			10.172
Marília	1.730	2.531	1.473	719	902	375	1.169	308	108	390	40	253		9.998
Baixada Santista	952	2.812	1.193	999	1.083	73		805		325	612			8.854
Franca	1.670	1.802	1.086	691	805	237	676			148	87	40		7.242
São José do Rio Preto	237	2.206	1.278	630	901	382	828	453		70		108		7.093
Central	557	2.357	1.081	1.097	795	231	114		17		55	254		6.558
Bauru	679	2.206	1.189	330	614	408	456	287		243		28		6.440
Presidente Prudente	1.041	1.497	848	71	464	478	1.299	104		74		217		6.093
Ribeirão Preto	80	2.610	432	762	358	173	254	189	109	186	40			5.193
Itapeva	683	1.499	562	271	254	102	533	243		40	134			4.321
Araçatuba	479	1.201	599	222	360	75	542			68	40			3.586
Barretos	560	1.015	593	134	407	452	40			112	32	72		3.417
Registro	105	370	251				106				42			874
Totais	17.989	77.886	28.031	26.902	18.499	9.191	7.212	6.144	5.941	5.778	5.416	1.914	164	211.067

**Escolas Técnicas, Classes Descentralizadas (Convênios CPS / Projeto Expansão EE / Projeto Expansão CEU)
e quantidade de alunos por Núcleo de Supervisão Regional**

Supervisão Pedagógica Regional	Qtde Etec	Qtde Classes Descentralizadas	Ensino Técnico Concomitante ou Subsequente	Etim	Etim (MTec)	Etim (MQTec)	Mediotec	Ensino Médio	Especialização	Total de Alunos	Percentual por Reg_Adm
Grande São Paulo Noroeste	30	13	20.985	7.733	400	40	290	2.209		31.657	15,00%
Grande São Paulo Sul/Baixada Santista	25	24	19.604	7.644	236	40	80	2.456	50	30.110	14,27%
Grande São Paulo Leste	24	21	16.943	8.288	40	113	300	1.072		26.756	12,68%
Ribeirão Preto/Franca/Barretos	19	15	10.179	4.794	160			2.407		17.540	8,31%
Campinas Sul	15	21	9.479	5.816	110	75	36	1.480	51	17.047	8,08%
Marília/Presidente Prudente	22	30	9.172	4.108	40			2.771		16.091	7,62%
Campinas Norte	17	15	8.055	5.145				1.611		14.811	7,02%
Sorocaba	18	30	8.783	5.143	75		30	683		14.714	6,97%
São José do Rio Preto/Central	16	26	8.450	4.354	120	36		1.034	56	14.050	6,66%
Vale do Paraíba/Litoral Norte	14	16	7.571	5.295			60	320		13.246	6,28%
Bauru/Araçatuba	13	28	6.520	2.238	80			1.158	30	10.026	4,75%
Itapeva/Registro	9	13	2.882	1.249	80		20	788		5.019	2,38%
Total Geral	222	252	128.623	61.807	1.341	304	816	17.989	187	211.067	100,00%

Alunos distribuídos por Núcleo de Supervisão Regional / Educação Básica e Eixos Tecnológicos

Supervisão Pedagógica Regional Educação Básica e Eixos Tecnológicos	Grande São Paulo Noroeste	Grande São Paulo Sul/Baixada Santista	Grande São Paulo Leste	Ribeirão Preto/Franca/Barretos	Campinas Sul	Marília/Presidente Prudente	Campinas Norte	Sorocaba	São José do Rio Preto/Central	Vale do Paraíba/Litoral Norte	Bauru/Araçatuba	Itapeva/Registro	Totais
Ensino Médio	2.209	2.456	1.072	2.407	1.480	2.771	1.611	683	1.034	320	1.158	788	17.989
Gestão e Negócios	14.685	10.207	10.914	5.321	6.432	4.028	4.443	5.844	4.934	5.978	3.407	1.693	77.886
Informação e Comunicação	3.745	3.787	2.998	2.287	2.013	2.321	2.660	1.551	2.392	1.676	1.788	813	28.031
Controle e Processos Industriais	3.018	6.114	3.387	2.495	1.869	790	2.020	2.304	1.727	2.355	552	271	26.902
Ambiente e Saúde	2.058	2.548	2.073	1.833	1.680	1.366	1.749	1.287	1.561	1.116	974	254	18.499
Produção Industrial	567	1.403	1.067	995	1.414	853	986	527	594	200	483	102	9.191
Recursos Naturais				1.044	241	2.468	204	635	868	115	998	639	7.212
Infraestrutura	703	1.487	930	189	645	412	104	286	453	405	287	243	6.144
Produção Cultural e Design	1.700	781	1.878	109	519	108	381	243		222			5.941
Segurança	1.260	433	1.087	515	405	464	348	356	70	489	311	40	5.778
Turismo, Hospitalidade e Lazer	1.597	845	1.125	199	161	40	216	592	55	370	40	176	5.416
Produção Alimentícia			225	146	188	470	89	406	362		28		1.914
Desenvolvimento Educacional e Social	115	49											164
Totais	31.657	30.110	26.756	17.540	17.047	16.091	14.811	14.714	14.050	13.246	10.026	5.019	211.067

Legenda

Qtde	Unidade
222	Escolas Técnicas - Etecs
01	Grupo de Estudos da Educação a Distância - CETEC (GEEaD)
127	Classes Descentralizadas - Convênios CPS
102	Classes Descentralizadas - Projeto Expansão EXT/Etec EE
22	Classes Descentralizadas - Projeto Expansão EXT/Etec CEU
474	Totais
298	Municípios Atendidos

Índice remissivo por municípios onde estão localizadas as Unidades e Classes Descentralizadas - 1.ª PARTE

Município	Código da Unidade	Tipo de Unidade	Unidade	Página
Adamantina	55	Etec	Etec Professor Eudécio Luiz Vicente	5
Adamantina	63	Etec	Etec Engenheiro Herval Bellusci	5
Aguai	215	Etec	Etec Arnaldo Pereira Cheregatti	6
Águas da Prata	179.1 - Cd_Cps	Cd_Cps	Etec de Vargem Grande do Sul (Águas da Prata)	6
Agudos	135.1 - Cd_Cps	Cd_Cps	Etec Rodrigues de Abreu (Agudos)	6
Álvares Machado	252.4 - Cd_Cps	Cd_Cps	Etec Professor Adolpho Arruda Mello (Álvares Machado)	7
Americana	6	Etec	Etec Polivalente de Americana	7
Amparo	67	Etec	Etec João Belarmino	8
Andradina	28	Etec	Etec Sebastiana Augusta de Moraes	8
Andradina	028.01 - Ext/Etec	EE	Etec Sebastiana Augusta de Moraes (EE Alice Marques da Silva Rocha)	9
Andradina	028.05 - Ext/Etec	EE	Etec Sebastiana Augusta de Moraes (EE Doutor Alvaro Guião)	9
Anhembi	051.4 - Cd_Cps	Cd_Cps	Etec Doutor Domingos Minicucci Filho (Anhembi)	9
Anhumas	032.5 - Cd_Cps	Cd_Cps	Etec Professor Doutor Antonio Eufrásio de Toledo (Anhumas)	10
Apiá	281	Etec	Etec de Apiá	10
Araçariguama	116.2 - Cd_Cps	Cd_Cps	Etec de São Roque (Araçariguama)	10
Araçatuba	165	Etec	Etec de Araçatuba	11
Araçatuba	165.01 - Ext/Etec	EE	Etec de Araçatuba (EE Manoel Bento da Cruz)	11
Araçatuba	165.02 - Ext/Etec	EE	Etec de Araçatuba (EE Prof. Vitor Antonio Trindade)	12
Araçoiaba da Serra	016.4 - Cd_Cps	Cd_Cps	Etec Fernando Prestes (Araçoiaba da Serra)	12
Araraquara	29	Etec	Etec Professora Anna de Oliveira Ferraz	13
Araraquara	029.01 - Ext/Etec	EE	Etec Professora Anna de Oliveira Ferraz (EE Bento de Abreu)	13
Araras	24	Etec	Etec Prefeito Alberto Feres	14
Araras	024.01 - Ext/Etec	EE	Etec Prefeito Alberto Feres (EE Dr. Cesário Coimbra)	14
Artur Nogueira	104.1 - Cd_Cps	Cd_Cps	Etec Trajano Camargo (Artur Nogueira)	15
Arujá	274	Etec	Etec Professora Luzia Maria Machado	15
Assis	95	Etec	Etec Pedro D'Arcádia Neto	16

Município	Código da Unidade	Tipo de Unidade	Unidade	Página
Atibaia	147	Etec	Etec Professor Carmine Biagio Tundisi	16
Auriflâma	165.2 - Cd_Cps	Cd_Cps	Etec de Araçatuba (Auriflâma)	17
Avanhandava	069.3 - Cd_Cps	Cd_Cps	Etec João Jorge Geraissate (Avanhandava)	17
Avaré	145	Etec	Etec Professor Fausto Mazzola	17
Avaré	145.01 - Ext/Etec	EE	Etec Professor Fausto Mazzola (EE Cel. João Cruz)	18
Bálsamo	087.2 - Cd_Cps	Cd_Cps	Etec Professor Matheus Leite de Abreu (Bálsamo)	18
Bariri	070.2 - Cd_Cps	Cd_Cps	Etec Joaquim Ferreira da Amaral (Bariri)	18
Barra Bonita	40	Etec	Etec Comendador João Rays	19
Barra do Chapéu	281.1 - Cd_Cps	Cd_Cps	Etec de Apiaí (Barra do Chapéu)	19
Barretos	108	Etec	Etec Coronel Raphael Brandão	20
Barretos	108.01 - Ext/Etec	EE	Etec Coronel Raphael Brandão (EE Doutor Antonio Olympio)	20
Barrinha	074.6 - Cd_Cps	Cd_Cps	Etec José Martimiano da Silva (Barrinha)	21
Barueri	245	Etec	Etec de Barueri	21
Bastos	063.01 - Ext/Etec	EE	Etec Engenheiro Herval Bellusci (EE Prof.ª Tsuya Ohino Kimura)	21
Batatais	30	Etec	Etec Antonio de Pádua Cardoso	22
Bauru	038.01 - Ext/Etec	EE	Etec Astor de Mattos Carvalho (EE Prof. Christino Cabral)	22
Bauru	135	Etec	Etec Rodrigues de Abreu	23
Bauru	135.01 - Ext/Etec	EE	Etec Rodrigues de Abreu (EE Ernesto Monte)	23
Bebedouro	151	Etec	Etec Professor Ídio Zucchi	24
Bernardino de Campos	084.1 - Cd_Cps	Cd_Cps	Etec Orlando Quagliato (Bernardino de Campos)	24
Birigui	123	Etec	Etec Doutor Renato Cordeiro	25
Bofete	051.5 - Cd_Cps	Cd_Cps	Etec Doutor Domingos Minicucci Filho (Bofete)	25
Boituva	101.5 - Cd_Cps	Cd_Cps	Etec Salles Gomes (Boituva)	25
Borborema	212.3 - Cd_Cps	Cd_Cps	Etec Professora Marinês Teodoro de Freitas Almeida (Borborema)	26
Botucatu	51	Etec	Etec Doutor Domingos Minicucci Filho	26
Botucatu	051.01 - Ext/Etec	EE	Etec Doutor Domingos Minicucci Filho (EE Cardoso de Almeida)	27
Bragança Paulista	147.5 - Cd_Cps	Cd_Cps	Etec Professor Carmine Biagio Tundisi (Bragança Paulista)	27
Cabrália Paulista	38	Etec	Etec Astor de Mattos Carvalho	27
Cabreúva	042.1 - Cd_Cps	Cd_Cps	Etec Benedito Storani (Cabreúva)	28
Caçapava	82	Etec	Etec Machado de Assis	28
Cachoeira Paulista	44	Etec	Etec Professor Marcos Uchôas dos Santos Penchel	29
Caconde	150.1 - Cd_Cps	Cd_Cps	Etec Professor Rodolpho José Del Guerra (Caconde)	29
Cafelândia	62	Etec	Etec Professora Helcy Moreira Martins Aguiar	30
Caieiras	279	Etec	Etec de Caieiras	30
Cajamar	191	Etec	Etec Gino Rezaghi	31
Cajati	239.1 - Cd_Cps	Cd_Cps	Etec de Registro (Cajati)	31
Cajuru	060.2 - Cd_Cps	Cd_Cps	Etec Francisco Garcia (Cajuru)	32

Município	Código da Unidade	Tipo de Unidade	Unidade	Página
Campina do Monte Alegre	053.5 - Cd_Cps	Cd_Cps	Etec Professor Edson Galvão (Campina do Monte Alegre)	32
Campinas	7	Etec	Etec Conselheiro Antonio Prado	32
Campinas	007.02 - Ext/Etec	EE	Etec Conselheiro Antonio Prado (EE Prof. Adalberto Prado e Silva)	33
Campinas	43	Etec	Etec Bento Quirino	33
Campinas	043.01 - Ext/Etec	EE	Etec Bento Quirino (EE Hercy Moraes)	33
Campinas	043.02 - Ext/Etec	EE	Etec Bento Quirino (EE Orlando Signorelli)	34
Campinas	043.04 - Ext/Etec	EE	Etec Bento Quirino (EE Francisco Glicério)	34
Campo Limpo Paulista	201	Etec	Etec de Campo Limpo Paulista	34
Campos do Jordão	068.1 - Cd_Cps	Cd_Cps	Etec João Gomes de Araújo (Campos do Jordão)	35
Cândido Mota	81	Etec	Etec Professor Luiz Pires Barbosa	35
Capão Bonito	124	Etec	Etec Doutor Celso Charuri	36
Capão Bonito	124.02 - Ext/Etec	EE	Etec Doutor Celso Charuri (EE Dr. Raul Venturelli)	36
Capela do Alto	197.02 - Ext/Etec	EE	Etec Professor Elias Miguel Júnior (EE Cel. Pedro Dias de Campos)	36
Capivari	193.1 - Cd_Cps	Cd_Cps	Etec Deputado Ary de Camargo Pedrosa (Capivari)	37
Caraguatatuba	213	Etec	Etec de Caraguatatuba	37
Carapicuíba	144	Etec	Etec de Carapicuíba	38
Casa Branca	59	Etec	Etec Doutor Francisco Nogueira de Lima	39
Catanduva	54	Etec	Etec Elias Nechar	40
Cerqueira Cesar	72	Etec	Etec Prefeito José Esteves	41
Cerquilha	248	Etec	Etec de Cerquilha	41
Cesário Lange	101.6 - Cd_Cps	Cd_Cps	Etec Salles Gomes (Cesário Lange)	42
Chavantes	097.1 - Cd_Cps	Cd_Cps	Etec Professor Pedro Leme Brisolla Sobrinho (Chavantes)	42
Conchas	246.1 - Cd_Cps	Cd_Cps	Etec Doutor Nelson Alves Vianna (Conchas)	42
Cosmópolis	104.02 - Ext/Etec	EE	Etec Trajano Camargo (EE Célio Rodrigues Alves)	43
Cotia	222	Etec	Etec de Cotia	43
Cruzeiro	77	Etec	Etec Professor José Sant' Ana de Castro	44
Cubatão	181	Etec	Etec de Cubatão	44
Cubatão	181.01 - Ext/Etec	EE	Etec de Cubatão (EE Afonso Schmidt)	45
Cunha	026.1 - Cd_Cps	Cd_Cps	Etec Professor Alfredo de Barros Santos (Cunha)	45
Descalvado	202.1 - Cd_Cps	Cd_Cps	Etec Professor Jadyr Salles (Descalvado)	45
Diadema	166	Etec	Etec Juscelino Kubitschek de Oliveira	46
Dois Córregos	070.3 - Cd_Cps	Cd_Cps	Etec Joaquim Ferreira do Amaral (Dois Córregos)	46
Dracena	52	Etec	Etec Professora Carmelina Barbosa	47
Dracena	052.01 - Ext/Etec	EE	Etec Professora Carmelina Barbosa (EE Alfredo Machado)	47
Dumont	074.7 - Cd_Cps	Cd_Cps	Etec José Martimiano da Silva (Dumont)	47
Embu das Artes	241	Etec	Etec de Embu	48
Espírito Santo do Pinhal	47	Etec	Etec Doutor Carolino da Motta e Silva	48

Município	Código da Unidade	Tipo de Unidade	Unidade	Página
Espírito Santo do Pinhal	047.01 - Ext/Etec	EE	Etec Doutor Carolino da Motta e Silva (EE Cardeal Leme)	49
Estrela d'Oeste	138.4 - Cd_Cps	Cd_Cps	Etec Professor Armando José Farinazzo (Estrela d'Oeste)	49
Fartura	140.3 - Cd_Cps	Cd_Cps	Etec Professora Terezinha Monteiro dos Santos (Fartura)	49
Fernandópolis	138	Etec	Etec Professor Armando José Farinazzo	50
Fernandópolis	138.01 - Ext/Etec	EE	Etec Professor Armando José Farinazzo (EE Carlos Barozzi)	50
Fernandópolis	138.02 - Ext/Etec	EE	Etec Professor Armando José Farinazzo (EE Armelindo Ferrari)	51
Fernandópolis	138.03 - Ext/Etec	EE	Etec Professor Armando José Farinazzo (EE Líbero de Almeida Silveiras)	51
Ferraz de Vasconcelos	170	Etec	Etec de Ferraz de Vasconcelos	51
Franca	46	Etec	Etec Professor Carmelino Correa Júnior	52
Franca	78	Etec	Etec Doutor Júlio Cardoso	52
Francisco Morato	231	Etec	Etec de Francisco Morato	53
Franco da Rocha	142	Etec	Etec Doutor Emílio Hernandez Aguiar	53
Garça	88	Etec	Etec Monsenhor Antônio Magliano	54
Garça	93	Etec	Etec Deputado Paulo Ornellas Carvalho de Barros	54
Gavião Peixoto	029.4 - Cd_Cps	Cd_Cps	Etec Professora Anna de Oliveira Ferraz (Gavião Peixoto)	55
General Salgado	138.5 - Cd_Cps	Cd_Cps	Etec Professor Armando José Farinazzo (General Salgado)	55
Guaíçara	148.1 - Cd_Cps	Cd_Cps	Etec de Lins (Guaíçara)	55
Guaíra	108.1 - Cd_Cps	Cd_Cps	Etec Coronel Raphael Brandão (Guaíra)	56
Guará	094.1 - Cd_Cps	Cd_Cps	Etec Pedro Badran (Guará)	56
Guaraci	232.2 - Cd_Cps	Cd_Cps	Etec Professor José Carlos Seno Junior (Guaraci)	56
Guararapes	165.3 - Cd_Cps	Cd_Cps	Etec de Araçatuba (Guararapes)	57
Guararema	015.2 - Cd_Cps	Cd_Cps	Etec Presidente Vargas (Guararema)	57
Guaratinguetá	26	Etec	Etec Professor Alfredo de Barros Santos	58
Guariba	256	Etec	Etec Bento Carlos Botelho do Amaral	58
Guarujá	152	Etec	Etec Alberto Santos Dumont	59
Guarulhos	034.02 - Ext/Etec	EE	Etec Professor Aprígio Gonzaga (EE Coronel Ary Gomes)	59
Guarulhos	085.03 - Ext/Etec	EE	Etec Martin Luther King (EE João Crispiniano Soares)	60
Holambra	096.4 - Cd_Cps	Cd_Cps	Etec Pedro Ferreira Alves (Holambra)	60
Hortolândia	115	Etec	Etec de Hortolândia	61
Hortolândia	115.02 - Ext/Etec	EE	Etec de Hortolândia (EE Prof. Hedy Madalena Bocchi)	61
Ibaté	263	Etec	Etec de Ibaté	61
Ibaté	263.01 - Ext/Etec	EE	Etec de Ibaté (EE Edésio Castanho)	62
Ibirarema	066.3 - Cd_Cps	Cd_Cps	Etec Jacinto Ferreira de Sá (Ibirarema)	62
Ibitinga	161	Etec	Etec de Ibitinga	62
Ibiúna	235.01 - Ext/Etec	EE	Etec de Mairinque (EE Prof. Roque Bastos)	63
Iepê	058.2 - Cd_Cps	Cd_Cps	Etec Deputado Francisco Franco (Iepê)	63
Igarapava	33	Etec	Etec Antonio Junqueira da Veiga	64

Município	Código da Unidade	Tipo de Unidade	Unidade	Página
Iguape	89	Etec	Etec Engenheiro Agrônomo Narciso de Medeiros	64
Ilha Solteira	65	Etec	Etec de Ilha Solteira	65
Ilha Solteira	065.02 - Ext/Etec	EE	Etec de Ilha Solteira (EE Urubupungá)	65
Ipaussu	97	Etec	Etec Professor Pedro Leme Brisolla Sobrinho	66
Iperó	101.7 - Cd_Cps	Cd_Cps	Etec Salles Gomes (Iperó)	66
Itaberá	049.7 - Cd_Cps	Cd_Cps	Etec Doutor Dário Pacheco Pedrosa (Itaberá)	66
Itaí	140.5 - Cd_Cps	Cd_Cps	Etec Professora Terezinha Monteiro dos Santos (Itaí)	67
Itajobi	212.4 - Cd_Cps	Cd_Cps	Etec Professora Marinês Teodoro de Freitas Almeida (Itajobi)	67
Itanhaém	158	Etec	Etec de Itanhaém	67
Itapetininga	53	Etec	Etec Professor Edson Galvão	68
Itapetininga	261	Etec	Etec Darcy Pereira de Moraes	68
Itapeva	50	Etec	Etec Doutor Demétrio Azevedo Júnior	69
Itapeva	050.01 - Ext/Etec	EE	Etec Doutor Demétrio Azevedo Júnior (EE Otávio Ferrari)	69
Itapevi	268.1 - Cd_Cps	Cd_Cps	Etec Prefeito Braz Paschoalin (Itapevi)	70
Itapira	218	Etec	Etec João Maria Stevanatto	70
Itápolis	161.4 - Cd_Cps	Cd_Cps	Etec de Ibitinga (Itápolis)	70
Itaporanga	140.1 - Cd_Cps	Cd_Cps	Etec Professora Terezinha Monteiro dos Santos (Itaporanga)	71
Itapuá	070.4 - Cd_Cps	Cd_Cps	Etec Joaquim Ferreira do Amaral (Itapuá)	71
Itaquaquecetuba	249	Etec	Etec de Itaquaquecetuba	71
Itararé	243	Etec	Etec de Itararé	72
Itariri	266.1 - Cd_Cps	Cd_Cps	Etec de Peruíbe (Itariri)	72
Itatiba	100	Etec	Etec Rosa Perrone Scavone	73
Itatinga	051.2 - Cd_Cps	Cd_Cps	Etec Doutor Domingos Minicucci Filho (Itatinga)	73
Itu	86	Etec	Etec Martinho Di Ciero	74
Itu	086.01 - Ext/Etec	EE	Etec Martinho Di Ciero (EE Regente Feijó)	74
Itu	086.02 - Ext/Etec	EE	Etec Martinho Di Ciero (EE Francisco Nardy Filho)	75
Itu	086.03 - Ext/Etec	EE	Etec Martinho Di Ciero (EE Prof. Cícero Siqueira Campos)	75
Itupeva	008.2 - Cd_Cps	Cd_Cps	Etec Vasco Antonio Venchiarutti (Itupeva)	75
Ituverava	233	Etec	Etec Professor José Ignácio Azevedo Filho	76
Jaboticabal	151.01 - Ext/Etec	EE	Etec Professor Ídio Zucchi (EE Aurélio Arrobas Martins)	76
Jacareí	48	Etec	Etec Cônego José Bento	77
Jacupiranga	239.2 - Cd_Cps	Cd_Cps	Etec de Registro (Jacupiranga)	77
Jaguariúna	206.1 - Cd_Cps	Cd_Cps	Etec Euro Albino de Souza (Jaguariúna)	77
Jales	73	Etec	Etec Doutor José Luiz Viana Coutinho	78
Jales	073.02 - Ext/Etec	EE	Etec Doutor José Luiz Viana Coutinho (EE Dom Artur Horsthuis)	78
Jandira	268	Etec	Etec Prefeito Braz Paschoalin	78
Jandira	149.01 - Ext/Etec	EE	Etec Professor André Bogasian (EE Prof. Vicente Themudo Lessa)	79

Município	Código da Unidade	Tipo de Unidade	Unidade	Página
Jardinópolis	214.1 - Cd_Cps	Cd_Cps	Etec Ângelo Cavalheiro (Jardinópolis)	79
Jaú	70	Etec	Etec Joaquim Ferreira do Amaral	80
Jaú	070.01 - Ext/Etec	EE	Etec Joaquim Ferreira do Amaral (EE Prof. Túlio Espíndola de Castro)	80
Jaú	90	Etec	Etec Professor Urias Ferreira	81
João Ramalho	080.2 - Cd_Cps	Cd_Cps	Etec Doutor Luiz Cesar Couto (João Ramalho)	81
Jundiá	8	Etec	Etec Vasco Antonio Venchiarutti	82
Jundiá	008.01 - Ext/Etec	EE	Etec Vasco Antonio Venchiarutti (EE Prof.ª Maria de Lourdes de Franca Silveira)	82
Jundiá	008.02 - Ext/Etec	EE	Etec Vasco Antonio Venchiarutti (EE Dr. Antenor Soares Gandra)	83
Jundiá	42	Etec	Etec Benedito Storani	83
Junqueirópolis	055.01 - Ext/Etec	EE	Etec Professor Eudécio Luiz Vicente (EE Prof. Idene Rodrigues dos Santos)	84
Juquiá	089.3 - Cd_Cps	Cd_Cps	Etec Engenheiro Agrônomo Narciso de Medeiros (Juquiá)	84
Juquitiba	241.2 - Cd_Cps	Cd_Cps	Etec de Embu (Juquitiba)	84
Laranjal Paulista	248.2 - Cd_Cps	Cd_Cps	Etec de Cerquilha (Laranjal Paulista)	85
Leme	110	Etec	Etec Deputado Salim Sedeh	85
Lençóis Paulista	244	Etec	Etec Cidade do Livro	86
Lençóis Paulista	244.01 - Ext/Etec	EE	Etec Cidade do Livro (EE Virgílio Capoani)	86
Limeira	104	Etec	Etec Trajano Camargo	87
Lins	148	Etec	Etec de Lins	87
Lins	148.01 - Ext/Etec	EE	Etec de Lins (EE Fernando Costa)	88
Lorena	240	Etec	Etec Padre Carlos Leôncio da Silva	88
Lucélia	055.3 - Cd_Cps	Cd_Cps	Etec Professor Eudécio Luiz Vicente (Lucélia)	89
Mairinque	235	Etec	Etec de Mairinque	89
Mairiporã	271	Etec	Etec de Mairiporã	90
Manduri	072.2 - Cd_Cps	Cd_Cps	Etec Prefeito José Esteves (Manduri)	90
Maracá	095.2 - Cd_Cps	Cd_Cps	Etec Pedro D'Arcádia Neto (Maracá)	90
Marília	31	Etec	Etec Antonio Devisate	91
Marília	031.01 - Ext/Etec	EE	Etec Antonio Devisate (EE Monsenhor Bicudo)	91
Martinópolis	252.3 - Cd_Cps	Cd_Cps	Etec Professor Adolpho Arruda Mello (Martinópolis)	91
Matão	103	Etec	Etec Sylvio de Mattos Carvalho	92
Mauá	128	Etec	Etec de Mauá	92
Mendonça	212.5 - Cd_Cps	Cd_Cps	Etec Professora Marinês Teodoro de Freitas Almeida (Mendonça)	93
Meridiano	138.6 - Cd_Cps	Cd_Cps	Etec Professor Armando José Farinazzo (Meridiano)	93
Miguelópolis	79	Etec	Etec Laurindo Alves de Queiroz	93
Miracatu	089.4 - Cd_Cps	Cd_Cps	Etec Engenheiro Agrônomo Narciso de Medeiros (Miracatu)	94
Mirandópolis	028.02 - Ext/Etec	EE	Etec Sebastiana Augusta de Moraes (EE Dona Noemia Dias Perotti)	94
Mirante do Paranapanema	156.6 - Cd_Cps	Cd_Cps	Etec Professora Nair Luccas Ribeiro (Mirante do Paranapanema)	94
Mirassol	87	Etec	Etec Professor Matheus Leite de Abreu	95

Município	Código da Unidade	Tipo de Unidade	Unidade	Página
Mirassol	087.01 - Ext/Etec	EE	Etec Professor Matheus Leite de Abreu (EE Anísio José Moreira)	95
Mococa	9	Etec	Etec João Baptista de Lima Figueiredo	95
Mococa	60	Etec	Etec Francisco Garcia	96
Mococa	060.01 - Ext/Etec	EE	Etec Francisco Garcia (EE Oscar Villares)	96
Mogi das Cruzes	15	Etec	Etec Presidente Vargas	97
Mogi das Cruzes	015.01 - Ext/Etec	EE	Etec Presidente Vargas (EE Galdino Pinheiro Franco)	97
Mogi Guaçu	206	Etec	Etec Euro Albino de Souza	98
Mogi Mirim	96	Etec	Etec Pedro Ferreira Alves	98
Mogi Mirim	096.02 - Ext/Etec	EE	Etec Pedro Ferreira Alves (EE Coronel Venâncio)	99
Mongaguá	107	Etec	Etec Adolpho Berezin	99
Monte Alto	255	Etec	Etec Alcides Cestari	99
Monte Aprazível	75	Etec	Etec Padre José Nunes Dias	100
Monte Mor	198	Etec	Etec de Monte Mor	100
Morungaba	100.1 - Cd_Cps	Cd_Cps	Etec Rosa Perrone Scavone (Morungaba)	101
Narandiba	032.1 - Cd_Cps	Cd_Cps	Etec Professor Doutor Antonio Eufrásio Toledo (Narandiba)	101
Neves Paulista	087.1 - Cd_Cps	Cd_Cps	Etec Professor Matheus Leite de Abreu (Neves Paulista)	101
Nova Independência	028.4 - Cd_Cps	Cd_Cps	Etec Sebastiana Augusta de Moraes (Nova Independência)	102
Nova Odessa	234	Etec	Etec de Nova Odessa	102
Nova Odessa	234.01 - Ext/Etec	EE	Etec de Nova Odessa (EE Prof. Silvânia Aparecida Santos)	102
Novo Horizonte	212	Etec	Etec Professora Marinês Teodoro de Freitas Almeida	103
Olimpia	232	Etec	Etec Professor José Carlos Seno Junior	103
Orlândia	25	Etec	Etec Professor Alcídio de Souza Prado	104
Osasco	149	Etec	Etec Professor André Bogasian	104
Osasco	242	Etec	Etec Dr. Celso Giglio	105
Oswaldo Cruz	27	Etec	Etec Amim Jundi	106
Ourinhos	66	Etec	Etec Jacinto Ferreira de Sá	107
Ourinhos	066.01 - Ext/Etec	EE	Etec Jacinto Ferreira de Sá (EE Virginia Ramalho)	107
Palmital	164	Etec	Etec Professor Mário Antônio Verza	108
Paraguaçu Paulista	39	Etec	Etec Augusto Tortolero Araújo	108
Paraibuna	195.1 - Cd_Cps	Cd_Cps	Etec Professora Ilza Nascimento Pintos (Paraibuna)	109
Parapuã	027.2 - Cd_Cps	Cd_Cps	Etec Amim Jundi (Parapuã)	109
Pederneiras	090.01 - Ext/Etec	EE	Etec Professor Urias Ferreira (EE Anchieta)	109
Pedro de Toledo	266.2 - Cd_Cps	Cd_Cps	Etec de Peruíbe (Pedro de Toledo)	110
Penápolis	69	Etec	Etec João Jorge Geraissate	110
Penápolis	069.2 - Cd_Cps	Cd_Cps	Etec João Jorge Geraissate (Penápolis)	110
Pereira Barreto	065.01 - Ext/Etec	EE	Etec de Ilha Solteira (EE Cel. Francisco Schmidt)	111
Pereiras	246.2 - Cd_Cps	Cd_Cps	Etec Doutor Nelson Alves Vianna (Pereiras)	111

Município	Código da Unidade	Tipo de Unidade	Unidade	Página
Peruíbe	266	Etec	Etec de Peruíbe	111
Piedade	203	Etec	Etec de Piedade	112
Pilar do Sul	203.1 - Cd_Cps	Cd_Cps	Etec de Piedade (Pilar do Sul)	112
Pindamonhangaba	68	Etec	Etec João Gomes de Araújo	113
Pindamonhangaba	068.02 - Ext/Etec	EE	Etec João Gomes de Araújo (EE Prof. Rubens Zamith)	113
Pindamonhangaba	068.03 - Ext/Etec	EE	Etec João Gomes de Araújo (EE Alzira Franco)	114
Pinhalzinho	100.3 - Cd_Cps	Cd_Cps	Etec Rosa Perrone Scavone (Pinhalzinho)	114
Piquete	044.3 - Cd_Cps	Cd_Cps	Etec Professor Marcos Uchôas dos Santos Penchel (Piquete)	114
Piracicaba	56	Etec	Etec Coronel Fernando Febiliano da Costa	115
Piracicaba	056.01 - Ext/Etec	EE	Etec Coronel Fernando Febiliano da Costa (EE Prof.ª Catharina Casales Padova)	115
Piracicaba	056.2 - Cd_Cps	Cd_Cps	Etec Coronel Fernando Febiliano da Costa (Escola da Câmara dos Vereadores de Piracicaba)	116
Piracicaba	193	Etec	Etec Deputado Ary de Camargo Pedroso	116
Piracicaba	193.02 - Ext/Etec	EE	Etec Deputado Ary de Camargo Pedroso (EE Doutor João Sampaio)	117
Piraju	162	Etec	Etec Waldyr Duron Junior	117
Pirapozinho	252.1 - Cd_Cps	Cd_Cps	Etec Professor Adolpho Arruda Mello (Pirapozinho)	118
Pirassununga	139	Etec	Etec Tenente Aviador Gustavo Klug	118
Piratininga	135.2 - Cd_Cps	Cd_Cps	Etec Rodrigues de Abreu (Piratininga)	119
Pitangueiras	151.6 - Cd_Cps	Cd_Cps	Etec Professor Ídio Zucchi (Pitangueiras)	119
Poá	210	Etec	Etec de Poá	119
Pontal	074.9 - Cd_Cps	Cd_Cps	Etec José Martimiano da Silva (Pontal)	120
Porangaba	101.9 - Cd_Cps	Cd_Cps	Etec Salles Gomes (Porangaba)	120
Porto Feliz	289	Etec	Etec de Porto Feliz	120
Porto Ferreira	202	Etec	Etec Professor Jadyr Salles	121
Pradópolis	074.10 - Cd_Cps	Cd_Cps	Etec José Martimiano da Silva (Pradópolis)	121
Praia Grande	153	Etec	Etec de Praia Grande	122
Praia Grande	153.3 - Cd_Cps	Cd_Cps	Etec de Praia Grande (Balneário Maracanã)	122
Presidente Bernardes	252.2 - Cd_Cps	Cd_Cps	Etec Professor Adolpho Arruda Mello (Presidente Bernardes)	123
Presidente Prudente	32	Etec	Etec Professor Doutor Antonio Eufrásio Toledo	123
Presidente Prudente	252	Etec	Etec Professor Adolpho Arruda Mello	124
Presidente Prudente	252.03 - Ext/Etec	EE	Etec Professor Adolpho Arruda Mello (EE Fernando Costa)	124
Presidente Venceslau	99	Etec	Etec Professor Milton Gazzetti	125
Promissão	062.1 - Cd_Cps	Cd_Cps	Etec Professora Helcy Moreira Martins Aguiar (Promissão)	125
Quatá	80	Etec	Etec Doutor Luiz Cesar Couto	126
Quintana	136.1 - Cd_Cps	Cd_Cps	Etec Professor Massuyuki Kawano (Quintana)	126
Rancharia	58	Etec	Etec Deputado Francisco Franco	127
Registro	239	Etec	Etec de Registro	127
Ribeirão Branco	049.8 - Cd_Cps	Cd_Cps	Etec Doutor Dário Pacheco Pedrosa (Ribeirão Branco)	128

Município	Código da Unidade	Tipo de Unidade	Unidade	Página
Ribeirão Pires	141	Etec	Etec Professora Maria Cristina Medeiros	128
Ribeirão Preto	74	Etec	Etec José Martimiano da Silva	129
Ribeirão Preto	074.01 - Ext/Etec	EE	Etec José Martimiano da Silva (EE Prof. Sebastião Fernandes Palma)	129
Ribeirão Preto	074.03 - Ext/Etec	EE	Etec José Martimiano da Silva (EE Doutor Tomás Alberto Whatelly)	130
Rincão	029.2 - Cd_Cps	Cd_Cps	Etec Professora Anna de Oliveira Ferraz (Rincão)	130
Rio Claro	36	Etec	Etec Professor Armando Bayeux da Silva	130
Rio Claro	036.03 - Ext/Etec	EE	Etec Professor Armando Bayeux da Silva (EE Prof. João Batista Leme)	131
Rio das Pedras	71	Etec	Etec Doutor José Coury	131
Rio Grande da Serra	282	Etec	Etec de Rio Grande da Serra	132
Riversul	243.1 - Cd_Cps	Cd_Cps	Etec de Itararé (Riversul)	132
Rosana	156.2 - Cd_Cps	Cd_Cps	Etec Professora Nair Luccas Ribeiro (Rosana - Assentamento)	132
Sagres	027.3 - Cd_Cps	Cd_Cps	Etec Amim Jundi (Sagres)	133
Sales	212.1 - Cd_Cps	Cd_Cps	Etec Professora Marinês Teodoro de Freitas Almeida (Sales)	133
Salto de Pirapora	264.1 - Cd_Cps	Cd_Cps	Etec Armando Pannunzio (Salto de Pirapora)	133
Sandovalina	156.5 - Cd_Cps	Cd_Cps	Etec Professora Nair Luccas Ribeiro (Sandovalina)	134
Santa Bárbara d'Oeste	117	Etec	Etec Professor Doutor José Dagnoni	134
Santa Branca	048.6 - Cd_Cps	Cd_Cps	Etec Cônego José Bento (Santa Branca)	135
Santa Cruz das Palmeiras	287	Etec	Etec João Elias Margutti	135
Santa Cruz do Rio Pardo	84	Etec	Etec Orlando Quagliato	136
Santa Fé do Sul	277	Etec	Etec de Santa Fé do Sul	136
Santa Gertrudes	036.1 - Cd_Cps	Cd_Cps	Etec Professor Armando Bayeux da Silva (Santa Gertrudes)	137
Santa Isabel	219	Etec	Etec de Santa Isabel	137
Santa Mercedes	052.3 - Cd_Cps	Cd_Cps	Etec Professora Carmelina Barbosa (Santa Mercedes)	137
Santa Rita do Passa Quatro	83	Etec	Etec Manoel dos Reis Araújo	138
Santa Rosa de Viterbo	237	Etec	Etec de Santa Rosa de Viterbo	138
Santana de Parnaíba	187	Etec	Etec Professora Ermelinda Giannini Teixeira	139
Santana de Parnaíba	262	Etec	Etec Bartolomeu Bueno da Silva - Anhanguera	139
Santo Anastácio	099.2 - Cd_Cps	Cd_Cps	Etec Professor Milton Gazzetti (Santo Anastácio)	139
Santo André	14	Etec	Etec Júlio de Mesquita	140
Santo André	014.01 - Ext/Etec	EE	Etec Júlio de Mesquita (EE Prof.ª Esther Medina)	140
Santo André	014.02 - Ext/Etec	EE	Etec Júlio de Mesquita (EE Prof. Adamastor de Carvalho)	141
Santo André	128.01 - Ext/Etec	EE	Etec de Mauá (EE Joaquim Lúcio Cardoso Filho)	141
Santos	35	Etec	Etec Aristóteles Ferreira	142
Santos	122	Etec	Etec Dona Escolástica Rosa	143
Santos	122.01 - Ext/Etec	EE	Etec Dona Escolástica Rosa (EE Prof.ª Zulmira Campos)	143
São Bernardo do Campo	10	Etec	Etec Lauro Gomes	144
São Bernardo do Campo	010.01 - Ext/Etec	EE	Etec Lauro Gomes (EE Tereza Delta)	144

Município	Código da Unidade	Tipo de Unidade	Unidade	Página
São Bernardo do Campo	010.02 - Ext/Etec	EE	Etec Lauro Gomes (EE Prof.ª Cynira Pires dos Santos)	145
São Bernardo do Campo	166.01 - Ext/Etec	EE	Etec Juscelino Kubitschek de Oliveira (EE Senador Robert Kennedy)	145
São Caetano do Sul	11	Etec	Etec Jorge Street	145
São Caetano do Sul	011.02 - Ext/Etec	EE	Etec Jorge Street (EE Prof.ª Maria Trujilo Torloni)	146
São Carlos	91	Etec	Etec Paulino Botelho	146
São Carlos	091.04 - Ext/Etec	EE	Etec Paulino Botelho (EE Prof. Arlindo Bittencourt)	147
São Carlos	091.06 - Ext/Etec	EE	Etec Paulino Botelho (EE Cidade Aracy IV)	147
São Joaquim da Barra	94	Etec	Etec Pedro Badran	148
São José do Rio Pardo	150	Etec	Etec Professor Rodolpho José Del Guerra	148
São José do Rio Preto	98	Etec	Etec Philadelpho Gouvea Netto	149
São José do Rio Preto	098.03 - Ext/Etec	EE	Etec Philadelpho Gouvea Netto (EE Prof. Walfredo de Andrade Fogaça)	149
São José dos Campos	195	Etec	Etec Professora Ilza Nascimento Pintus	150
São José dos Campos	195.01 - Ext/Etec	EE	Etec Professora Ilza Nascimento Pintus (EE Prof. José Vieira Macedo)	150
São José dos Campos	195.04 - Ext/Etec	EE	Etec Professora Ilza Nascimento Pintus (EE Prof.ª Maria Aparecida Veríssimo Madureira Ramos)	151
São José dos Campos	195.05 - Ext/Etec	EE	Etec Professora Ilza Nascimento Pintus (EE Prof.ª Elídia Tedesco de Oliveira)	151
São Luís do Paraitinga	125.5 - Cd_Cps	Cd_Cps	Etec Doutor Geraldo José Rodrigues Alckmin (São Luís do Paraitinga)	151
São Manuel	102	Etec	Etec Dona Sebastiana de Barros	152
São Miguel Arcanjo	053.6 - Cd_Cps	Cd_Cps	Etec Professor Edson Galvão (São Miguel Arcanjo)	152
São Paulo	001.1 - Ead	Ead	Grupo de Estudos de Educação a Distância - (GEEaD / CETEC)	153
São Paulo	011.03 - Etec/Ceu	Ceu	Etec Jorge Street (CEU Parque Bristol)	153
São Paulo	12	Etec	Etec Professor Camargo Aranha	154
São Paulo	13	Etec	Etec Getúlio Vargas	155
São Paulo	013.04 - Ext/Etec	EE	Etec Getúlio Vargas (EE Alexandre de Gusmão)	156
São Paulo	013.05 - Ext/Etec	EE	Etec Getúlio Vargas (EE Professor Roldão Lopes de Barros)	156
São Paulo	18	Etec	Etec de São Paulo	157
São Paulo	018.02 - Etec/Ceu	Ceu	Etec de São Paulo (CEU Butantã)	157
São Paulo	23	Etec	Etec Albert Einstein	158
São Paulo	023.01 - Ext/Etec	EE	Etec Albert Einstein (EE Prof. Carlos de Laet)	158
São Paulo	023.02 - Ext/Etec	EE	Etec Albert Einstein (EE Emiliano Augusto Cavalcante Albuquerque e Melo)	159
São Paulo	34	Etec	Etec Professor Aprígio Gonzaga	159
São Paulo	034.01 - Ext/Etec	EE	Etec Professor Aprígio Gonzaga (EE Prof. Maria de Carvalho Senne)	159
São Paulo	034.03 - Etec/Ceu	Ceu	Etec Professor Aprígio Gonzaga (CEU Quinta do Sol)	160
São Paulo	41	Etec	Etec Professor Basíledes de Godoy	160
São Paulo	041.02 - Ext/Etec	EE	Etec Professor Basíledes de Godoy (EE Prof. Guiomar Rocha Rinaldi)	160
São Paulo	041.03 - Etec/Ceu	Ceu	Etec Professor Basíledes de Godoy (CEU Parque Anhanguera)	161
São Paulo	45	Etec	Etec Carlos de Campos	161
São Paulo	045.01 - Ext/Etec	EE	Etec Carlos de Campos (EE Presidente Roosevelt)	162

Município	Código da Unidade	Tipo de Unidade	Unidade	Página
São Paulo	61	Etec	Etec Guaracy Silveira	162
São Paulo	061.02 - Ext/Etec	EE	Etec Guaracy Silveira (EE Prof. Mauro de Oliveira)	163
São Paulo	64	Etec	Etec Professor Horácio Augusto da Silveira	163
São Paulo	064.01 - Ext/Etec	EE	Etec Professor Horácio Augusto da Silveira (EE Prof. Carmosina Monteiro Vianna)	164
São Paulo	064.02 - Ext/Etec	EE	Etec Professor Horácio Augusto da Silveira (EE Cônego João Ligabue)	164
São Paulo	064.03 - Ext/Etec	EE	Etec Professor Horácio Augusto da Silveira (EE Afrânio Peixoto)	164
São Paulo	76	Etec	Etec José Rocha Mendes	165
São Paulo	076.01 - Ext/Etec	EE	Etec José Rocha Mendes (EE Brasília Machado)	165
São Paulo	076.03 - Ext/Etec	EE	Etec José Rocha Mendes (EE Amadeu Amaral)	166
São Paulo	85	Etec	Etec Martin Luther King	166
São Paulo	085.02 - Ext/Etec	EE	Etec Martin Luther King (EE República do Paraguay)	167
São Paulo	118	Etec	Etec de Guaianazes	167
São Paulo	118.01 - Etec/Ceu	Ceu	Etec de Guaianazes (CEU Lajeado)	168
São Paulo	118.02 - Etec/Ceu	Ceu	Etec de Guaianazes (CEU Jambeiro)	168
São Paulo	134	Etec	Etec da Zona Sul	169
São Paulo	134.01 - Etec/Ceu	Ceu	Etec da Zona Sul (CEU Capão Redondo)	169
São Paulo	134.02 - Etec/Ceu	Ceu	Etec da Zona Sul (CEU Vila Rubi - Jornalista Alexandre Kadunc)	169
São Paulo	134.03 - Etec/Ceu	Ceu	Etec da Zona Sul (CEU Vila do Sol)	170
São Paulo	134.04 - Etec/Ceu	Ceu	Etec da Zona Sul (CEU Cantos do Amanhecer)	170
São Paulo	134.05 - Etec/Ceu	Ceu	Etec da Zona Sul (CEU Três Lagos)	170
São Paulo	149.02 - Ext/Ceu	Ceu	Etec Professor André Bogasian (CEU Jaguaré)	171
São Paulo	154	Etec	Etec Doutora Maria Augusta Saraiva	171
São Paulo	159	Etec	Etec Parque da Juventude	172
São Paulo	159.02 - Etec/Ceu	Ceu	Etec Parque da Juventude (CEU Jaçanã)	172
São Paulo	166.02 - Etec/Ceu	Ceu	Etec Juscelino Kubitschek de Oliveira (CEU Caminho do Mar)	173
São Paulo	166.1 - Cd_Cps	Cd_Cps	Etec Juscelino Kubitschek de Oliveira (Americanópolis)	173
São Paulo	169	Etec	Etec de Itaquera	173
São Paulo	169.02 - Etec/Ceu	Ceu	Etec de Itaquera (CEU Parque Veredas)	174
São Paulo	169.03 - Etec/Ceu	Ceu	Etec de Itaquera (CEU Inácio Monteiro)	174
São Paulo	172	Etec	Etec de Sapopemba	174
São Paulo	172.01 - Ext/Etec	EE	Etec de Sapopemba (EE Stefan Zweig)	175
São Paulo	172.02 - Etec/Ceu	Ceu	Etec de Sapopemba (CEU Sapopemba)	175
São Paulo	180	Etec	Etec de Artes	176
São Paulo	185	Etec	Etec de Vila Formosa	176
São Paulo	186	Etec	Etec Tereza Aparecida Cardoso Nunes de Oliveira	177
São Paulo	199	Etec	Etec de Cidade Tiradentes	177
São Paulo	199.01 - Etec/Ceu	Ceu	Etec de Cidade Tiradentes (CEU Alto Alegre)	178

Município	Código da Unidade	Tipo de Unidade	Unidade	Página
São Paulo	200	Etec	Etec Takashi Morita	178
São Paulo	200.02 - Etec/Ceu	Ceu	Etec Takashi Morita (CEU Alvarenga)	178
São Paulo	200.04 - Etec/Ceu	Ceu	Etec Takashi Morita (CEU Parelheiros)	179
São Paulo	205	Etec	Etec de Heliópolis	179
São Paulo	207	Etec	Etec Professor Adhemar Batista Heméritas	180
São Paulo	208	Etec	Etec de Tiquatira	180
São Paulo	211	Etec	Etec Zona Leste	181
São Paulo	211.03 - Ext/Etec	EE	Etec Zona Leste (EE Paulo Kobayashi)	181
São Paulo	211.01 - Etec/Ceu	Ceu	Etec Zona Leste (CEU Azul da Cor do Mar)	181
São Paulo	211.02 - Etec/Ceu	Ceu	Etec Zona Leste (CEU Parque São Carlos)	182
São Paulo	220	Etec	Etec Parque Belém	182
São Paulo	221	Etec	Etec Jardim Ângela	183
São Paulo	223	Etec	Etec Cepam	183
São Paulo	224	Etec	Etec Abdias do Nascimento	184
São Paulo	225	Etec	Etec Raposo Tavares	184
São Paulo	226	Etec	Etec Gildo Marçal Bezerra Brandão	185
São Paulo	227	Etec	Etec São Mateus	185
São Paulo	228	Etec	Etec Jaraguá	186
São Paulo	229	Etec	Etec Paulistano	186
São Paulo	230	Etec	Etec Uirapuru	187
São Paulo	238	Etec	Etec Irmã Agostina	187
São Paulo	247	Etec	Etec Mandaqui	188
São Paulo	253	Etec	Etec Jornalista Roberto Marinho	188
São Paulo	254	Etec	Etec Professora Doutora Doroti Quiomi Kanashiro Toyohara	189
São Paulo	260	Etec	Etec Santa Ifigênia	189
São Paulo	267	Etec	Etec de Esportes Curt Walter Otto Baumgart	190
São Paulo	273	Etec	Etec Sebrae	190
São Paulo	285	Etec	Etec Itaquera II	190
São Pedro	236	Etec	Etec Gustavo Teixeira	191
São Roque	116	Etec	Etec de São Roque	191
São Sebastião	188	Etec	Etec de São Sebastião	192
São Sebastião	188.4 - Cd_Cps	Cd_Cps	Etec de São Sebastião (Vila Sahy)	192
São Sebastião da Gramma	150.3 - Cd_Cps	Cd_Cps	Etec Professor Rodolpho José Del Guerra (São Sebastião da Gramma)	192
São Simão	57	Etec	Etec Professor Francisco dos Santos	193
São Vicente	194	Etec	Etec Doutora Ruth Cardoso	193
São Vicente	194.02 - Ext/Etec	EE	Etec Doutora Ruth Cardoso (EE Prof.ª Zulmira de Almeida Lambert)	194
Serrana	214	Etec	Etec Ângelo Cavalheiro	194

Município	Código da Unidade	Tipo de Unidade	Unidade	Página
Sertãozinho	074.02 - Ext/Etec	EE	Etec José Martimiano da Silva (EE Winston Churchill)	194
Sete Barras	239.4 - Cd_Cps	Cd_Cps	Etec de Registro (Sete Barras)	195
Severínia	232.3 - Cd_Cps	Cd_Cps	Etec Professor José Carlos Seno Junior (Severínia)	195
Silveiras	044.2 - Cd_Cps	Cd_Cps	Etec Professor Marcos Uchôas dos Santos Penchel (Silveiras)	195
Sorocaba	16	Etec	Etec Fernando Prestes	196
Sorocaba	016.01 - Ext/Etec	EE	Etec Fernando Prestes (EE Prof. Joaquim Izidoro Martins)	196
Sorocaba	17	Etec	Etec Rubens de Faria e Souza	197
Sorocaba	017.03 - Ext/Etec	EE	Etec Rubens de Faria e Souza (EE Antonio Padilha)	197
Sorocaba	264	Etec	Etec Armando Pannunzio	198
Sumaré	115.03 - Ext/Etec	EE	Etec de Hortolândia (EE João Franceschini)	198
Suzano	190	Etec	Etec de Suzano	199
Tabatinga	161.2 - Cd_Cps	Cd_Cps	Etec de Ibitinga (Tabatinga)	199
Taboão da Serra	293	Etec	Etec de Taboão da Serra	200
Taguaí	140.6 - Cd_Cps	Cd_Cps	Etec Professora Terezinha Monteiro dos Santos (Taguaí)	200
Tapiratiba	150.2 - Cd_Cps	Cd_Cps	Etec Professor Rodolpho José Del Guerra (Tapiratiba)	200
Taquaritinga	19	Etec	Etec Doutor Adail Nunes da Silva	201
Taquaritinga	019.01 - Ext/Etec	EE	Etec Doutor Adail Nunes da Silva (EE 9 de Julho)	201
Taquarituba	140	Etec	Etec Professora Terezinha Monteiro dos Santos	202
Taquarivaí	49	Etec	Etec Doutor Dário Pacheco Pedroso	202
Tarumã	095.3 - Cd_Cps	Cd_Cps	Etec Pedro D'Arcádia Neto (Tarumã)	202
Tatuí	101	Etec	Etec Salles Gomes	203
Taubaté	125	Etec	Etec Doutor Geraldo José Rodrigues Alckmin	204
Teodoro Sampaio	156	Etec	Etec Professora Nair Luccas Ribeiro	204
Teodoro Sampaio	156.01 - Ext/Etec	EE	Etec Professora Nair Luccas Ribeiro (EE Arthur Ribeiro)	205
Teodoro Sampaio	156.3 - Cd_Cps	Cd_Cps	Etec Professora Nair Luccas Ribeiro (Assentamento Santa Zélia)	205
Tietê	246	Etec	Etec Doutor Nelson Alves Vianna	205
Torrinha	090.1 - Cd_Cps	Cd_Cps	Etec Professor Urias Ferreira (Torrinha)	206
Tupã	136	Etec	Etec Professor Massuyuki Kawano	206
Ubatuba	213.1 - Cd_Cps	Cd_Cps	Etec de Caraguatatuba (Ubatuba)	207
Valinhos	042.03 - Ext/Etec	EE	Etec Benedito Storani (EE Flávio de Carvalho)	207
Valparaíso	028.03 - Ext/Etec	EE	Etec Sebastiana Augusta de Moraes (EE Vicente Barbosa)	207
Valparaíso	123.1 - Cd_Cps	Cd_Cps	Etec Doutor Renato Cordeiro (Valparaíso)	208
Vargem Grande do Sul	179	Etec	Etec de Vargem Grande do Sul	208
Vargem Grande Paulista	235.1 - Cd_Cps	Cd_Cps	Etec de Mairinque (Vargem Grande Paulista)	208
Várzea Paulista	201.1 - Cd_Cps	Cd_Cps	Etec de Campo Limpo Paulista (Várzea Paulista)	209
Vera Cruz	92	Etec	Etec Paulo Guerreiro Franco	209
Vinhedo	042.2 - Cd_Cps	Cd_Cps	Etec Benedito Storani (Vinhedo)	209

Município	Código da Unidade	Tipo de Unidade	Unidade	Página
Votorantim	197	Etec	Etec Professor Elias Miguel Júnior	210
Votorantim	197.04 - Ext/Etec	EE	Etec Professor Elias Miguel Júnior (EE Comendador Pereira Inácio)	210
Votuporanga	37	Etec	Etec Frei Arnaldo Maria de Itaporanga	211
Resumos Gerais, Quadros, Gráficos e Anexos				211 a 244

Índice - Eixos Tecnológicos e Cursos Oferecidos - 2.ª PARTE

Eixos Tecnológicos	Cursos	Quantidade de Escolas e Classes Descentralizadas que as oferecem	Página
1. Ambiente e Saúde	Enfermagem	59	247 a 248
	Farmácia	15	248 a 249
	Meio Ambiente	28	249 a 250
	Nutrição e Dietética	44	250 a 251
	Prótese Dentária	1	251
	Saúde Bucal	1	251
	Meio Ambiente (Etim)	25	251 a 252
	Nutrição e Dietética (Etim)	22	252 a 253
	Ensino Médio com Habilitação Profissional de Técnico em Nutrição e Dietética - Mtec	2	253
	Enfermagem do Trabalho - Especialização	3	253
	Enfermagem no Atendimento em Urgência e Emergência Intra e Extra Hospitalar - Especialização	1	253
	Gestão de Unidades de Alimentação e Nutrição - Especialização	1	253
	Resumo do Eixo Tecnológico - Ambiente e Saúde		

Eixos Tecnológicos	Cursos	Quantidade de Escolas e Classes Descentralizadas que as oferecem	Página
2. Controle e Processos Industriais	Automação Industrial	24	254 a 255
	Eletroeletrônica	8	255
	Eletromecânica	5	255
	Eletrônica	26	255 a 256
	Eletrotécnica	31	256 a 257
	Manutenção Automotiva	3	257
	Manutenção de Aeronaves em Célula	1	257
	Manutenção de Aeronaves em Grupo Motopropulsor	1	257
	Mecânica	41	257 a 258
	Mecatrônica	18	258 a 259
	Metalurgia	3	259
	Produção de Vidro	1	259
	Automação Industrial (Etim)	14	259 a 260
	Eletroeletrônica (Etim)	1	260
	Eletrônica (Etim)	24	260
	Eletrotécnica (Etim)	6	261
	Mecânica (Etim)	18	261
	Mecatrônica (Etim)	19	261 a 262
	Eletrônica - EAD	2	262
	Gestão de Energia - Especialização	1	262
Rádio Comunicação - Especialização	1	262	
Resumo do Eixo Tecnológico - Controle e Processos Industriais			263
3. Desenvolvimento Educacional e Social	Biblioteconomia	1	264
	Orientação Comunitária	2	264
	Resumo do Eixo Tecnológico - Desenvolvimento Educacional e Social		

Eixos Tecnológicos	Cursos	Quantidade de Escolas e Classes Descentralizadas que as oferecem	Página
4. Gestão e Negócios	Administração	288	264 a 271
	Comércio	11	271
	Contabilidade	74	271 a 273
	Finanças	15	273
	Logística	110	274 a 276
	Marketing	24	276 a 277
	Recursos Humanos	115	277 a 279
	Secretariado	21	280
	Serviços Jurídicos	50	280 a 281
	Serviços Públicos	1	281
	Técnico Legislativo	1	282
	Transações Imobiliárias	9	282
	Administração (MédioTec)	5	282
	Contabilidade (MédioTec)	2	282
	Logística (MédioTec)	3	283
	Marketing (MédioTec)	1	283
	Secretariado (MédioTec)	1	283
	Administração - EJA	3	283
	Administração (Etim)	138	283 a 286
	Contabilidade (Etim)	4	286
	Logística (Etim)	25	287
	Marketing (Etim)	15	287 a 288
	Secretariado (Etim)	5	288
	Serviços Jurídicos (Etim)	5	288
	Ensino Médio com Habilitação Profissional de Técnico em Administração -	15	288 a 289
	Ensino Médio com Habilitação Profissional de Técnico em Logística - Etim (Mtec)	2	289
	Ensino Médio com Habilitação Profissional de Técnico em Recursos Humanos - Etim (Mtec)	8	289
	Ensino Médio com Habilitação Profissional de Técnico em Serviços Jurídicos	1	289
	Ensino Médio com Habilitação Profissional de Técnico em Serviços Públicos	1	289
	Ensino Médio com Qualificação Profissional de Assistente de Recursos	1	290
	Ensino Médio com Qualificação Profissional de Auxiliar Administrativo, de	3	290
	Administração - EAD	35	290 a 291
	Comércio - EAD	5	291
	Secretariado - EAD	6	291
Administração - EAD Online	1	292	
Comércio - EAD Online	1	292	
Secretariado - EAD Online	1	292	
Resumo do Eixo Tecnológico - Gestão e Negócios			292 a 293

Eixos Tecnológicos	Cursos	Quantidade de Escolas e Classes Descentralizadas que as oferecem	Página	
5. Informação e Comunicação	Informática	120	294 a 297	
	Informática para Internet	41	297 a 298	
	Manutenção e Suporte em Informática	12	298	
	Programação de Jogos Digitais	5	298	
	Redes de Computadores	13	298 a 299	
	Telecomunicações	1	299	
	Informática (MédioTec)	2	299	
	Informática para Internet (MédioTec)	2	299	
	Rede de Computadores (MédioTec)	1	299	
	Informática (Etim)	97	300 a 302	
	Informática para Internet (Etim)	41	302 a 303	
	Ensino Médio com Habilitação Profissional de Técnico em Programação de Jogos Digitais - Etim (Mtec)	1	303	
	Ensino Médio com Qualificação Profissional de Administrador de Banco de Dados - Etim (MQTec)	4	303	
	Informática - EAD	12	303 a 304	
	Resumo do Eixo Tecnológico - Informação e Comunicação			304
6. Infraestrutura	Agrimensura	5	305	
	Desenho de Construção Civil	5	305	
	Edificações	28	305 a 306	
	Portos	2	306	
	Saneamento	1	306	
	Transporte Metroferroviário	1	306	
	Edificações (MédioTec)	2	307	
	Portos (MédioTec)	1	307	
	Edificações (EJA)	1	307	
	Edificações (Etim)	16	307	
	Resumo do Eixo Tecnológico - Infraestrutura			308
	7. Produção Alimentícia	Agroindústria	14	308
Alimentos		14	309	
Alimentos (Etim)		5	309	
Resumo do Eixo Tecnológico - Produção Alimentícia			309	

Eixos Tecnológicos	Cursos	Quantidade de Escolas e Classes Descentralizadas que as oferecem	Página	
8. Produção Cultural e Design	Canto	1	310	
	Comunicação Visual	10	310	
	Dança	1	310	
	Design de Interiores	12	310 a 311	
	Design de Móveis	1	311	
	Modelagem de Vestuário	2	311	
	Multimídia	2	311	
	Museologia	1	311	
	Paisagismo	2	311	
	Processos Fotográficos	3	312	
	Produção de Áudio e Vídeo	1	312	
	Regência	2	312	
	Teatro	1	312	
	Multimídia (MédioTec)	1	312	
	Comunicação Visual (Etim)	4	313	
	Design de Interiores (Etim)	9	313	
	Modelagem de Vestuário (Etim)	2	313	
	Resumo do Eixo Tecnológico - Produção Cultural e Design			313 a 314
9. Produção Industrial	Açúcar e Alcool	14	314	
	Biotecnologia	1	315	
	Curtimento	1	315	
	Química	48	315 a 316	
	Vestuário	2	316	
	Ensino Médio com Habilitação Profissional de Técnico em Química - Etim (Mtec)	1	316	
	Biotecnologia (Etim)	1	317	
	Química (Etim)	32	317	
	Resumo do Eixo Tecnológico - Produção Industrial			318
10. Recursos Naturais	Agronegócio	33	318 a 319	
	Agropecuária	10	319	
	Cafeicultura	1	319	
	Florestas	2	319	
	Mecanização Agrícola	1	319	
	Mineração	1	320	
	Zootecnia	3	320	
	Mineração (MédioTec)	1	320	
	Agropecuária (Alternância)	1	320	
	Agropecuária (Etim)	34	320 a 321	
	Florestas (Etim)	2	321	
	Resumo do Eixo Tecnológico - Recursos Naturais			322
	11. Segurança	Segurança do Trabalho	61	322 a 323
Segurança do Trabalho (MédioTec)		3	324	
Segurança do Trabalho (Etim)		6	324	
Resumo do Eixo Tecnológico - Segurança			324	

Eixos Tecnológicos	Cursos	Quantidade de Escolas e Classes Descentralizadas que as oferecem	Página
12. Turismo, Hospitalidade e Lazer	Agenciamento de Viagem	6	324 a 325
	Cozinha	14	325
	Eventos	23	325 a 326
	Hospedagem	3	326
	Organização Esportiva	1	326
	Turismo Receptivo	1	326
	Agenciamento de Viagem (MédioTec)	1	327
	Eventos (MédioTec)	3	327
	Cozinha - EJA	2	327
	Cozinha (Etim)	1	327
	Eventos (Etim)	7	327
	Hospedagem (Etim)	1	328
	Lazer (Etim)	1	328
	Ensino Médio com Habilitação Profissional de Técnico em Cozinha - Etim (Mtec)	1	328
	Ensino Médio com Habilitação Profissional de Técnico em Hospedagem - Etim (Mtec)	2	328
	Turismo - EAD Online	1	328
	Resumo do Eixo Tecnológico - Turismo, Hospitalidade e Lazer		
EDUCAÇÃO BÁSICA	Ensino Médio	100	330 a 332

Índice - Quadros e Gráficos

Quadros e Gráficos	Página
Quantidade de alunos por Eixos Tecnológicos, Cursos oferecidos e quantidade de alunos no Ensino Técnico Concomitante ou Subsequente - Quadro I	332 A 336
Quantidade de alunos do Ensino Técnico a Distância - Quadro II	336
Quantidade de alunos no Ensino MédioTec - Quadro III	337
Quantidade de alunos no Ensino Técnico Integrado ao Médio - Etim (MTec) - Quadro IV	337
Quantidade de alunos no Ensino Técnico Integrado ao Médio - Etim (MQTec) - Quadro V	338
Quantidade de alunos no Ensino Técnico Integrado ao Médio - Etim / Etim (EJA) - Quadro VI	338 A 339
Quantidade de alunos em Especialização - Quadro VII	339
Quantidade de alunos no Ensino Médio - Quadro VIII	339
Quantidade de alunos que cursam Ensino Técnico no CPS - Quadro IX	340
Quantidade de alunos matriculados no Ensino Técnico e Especialização com Ensino Médio Concluído - Quadro X	340
Quantidade de alunos matriculados por Períodos - Quadro XI e Gráfico I	341
Alunos matriculados por Eixo Tecnológico e Educação Básica - Quadro XII e Gráfico II	342
Alunos matriculados por Modalidade de Ensino e Sexo - Gráfico III	343
Número de alunos e turmas no 1º semestre de 2018 - Quadro XIII	343
Síntese da Quantidade de alunos matriculados no período de 2008 a 2018	344
Síntese da Quantidade de alunos matriculados no período de 2008 a 2018 - Primeiros Semestres - Gráfico IV	345

Quadros e Gráficos	Página
Síntese da Quantidade de alunos matriculados no período de 2008 a 2018 - Segundos Semestres - Gráfico V	346
Escolas Técnicas, Classes Descentralizadas (Convênios CPS / Projeto Expansão EE / Projeto Expansão CEU) e quantidade de alunos por Regiões Administrativas de Governo	347
Anexo: Alunos distribuídos por Regiões Administrativas / Educação Básica e Eixos Tecnológicos	347
Anexo: Escolas Técnicas, Classes Descentralizadas (Convênios CPS / Projeto Expansão EE / Projeto Expansão CEU) e quantidade de alunos por Núcleo de Supervisão Regional	348
Anexo: Alunos distribuídos por Núcleos de Supervisão Regional / Educação Básica e Eixos Tecnológicos	348
Legenda	349
Índices	349 A 366

Centro Estadual de Educação
Tecnológica Paula Souza

Rua dos Andradas, 140
Santa Ifigênia • 01208-000
São Paulo • SP
www.cps.sp.gov.br

Cetec – Unidade do
Ensino Médio e Técnico

www.cpscetec.com.br/bdcetec
cetec.bdcetec@cps.sp.gov.br
Tel.: (11) 3324-3957