

Centro de Capacitação do Centro Paula Souza São Paulo, 3 e 4 de outubro de 2019

NORMAS E PROCEDIMENTOS PARA ENVIO DE TRABALHOS

Os trabalhos inscritos para a Jornada Patrimônio Cultural da Educação Profissional e Tecnológica, deverão ser propostos, dentro do tema central “Edifícios, Patronos e Diversidade na Gestão Escolar”, e de um eixo temático, apresentado no site

<http://www.memorias.cpsctec.com.br/memorias2019>.

Normas Gerais

Os resumos dos trabalhos de docentes, bibliotecários, ou estudantes de pós-graduação, devem ser enviados pelo link de inscrição da **Jornada Patrimônio Cultural da Educação Profissional e Tecnológica: Edifícios, Patronos e Diversidade na Gestão Escolar**.

Após o aceite do trabalho, o texto completo, tanto de sua comunicação oral, como de pôsteres dos estudantes da sua unidade escolar, sob a supervisão de docente ou bibliotecário (no máximo três pôsteres), deverão ser encaminhados por meio do e-mail marialuciamcarvalho@hotmail.com ou centrodememoria@cps.sp.gov.br

Cada autor (a) pode apresentar até duas propostas como comunicação oral, dentro dos eixos temáticos, da Jornada Patrimônio Cultural independente de ser autor (a) ou coautor (a).

A confirmação de aceite do trabalho de comunicação oral ou de pôsteres de estudantes, sob a supervisão e apresentação do docente ou bibliotecário, será encaminhada por e-mail, para o endereço eletrônico do autor no resumo.

Orientações para o envio dos resumos (especificações): 500 a 700 palavras; mínimo de três e no máximo cinco palavras-chave, título em letras maiúsculas, centralizado e em negrito, o nome do autor e de coautores (no máximo dois) logo abaixo do título, nome

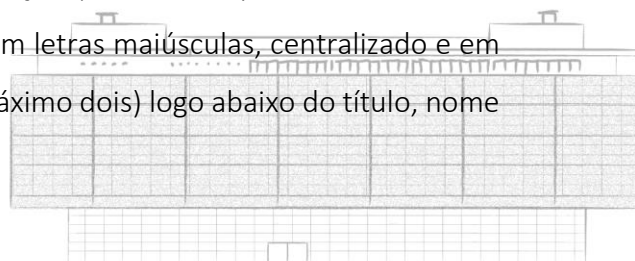

da instituição, e-mail do autor, alinhados à direita, em fonte Arial; tamanho de letra 11, espaçamento entrelinhas 1,5, margens 3 cm (superior e esquerda), 2 cm (inferior e direita), sem parágrafo, texto justificado, sem bibliografia; sem notas; sem figuras (apenas texto); título em letras maiúsculas e em negrito.

Orientações para o envio dos textos completos (especificações): ser configurado em papel A4; em uma versão recente do Word for Windows; fonte Arial; Tamanho da letra 11; entrelinhas 1,5; texto justificado; margens 3 cm (superior e esquerda), 2 cm (inferior e direita); no cabeçalho *Jornada Patrimônio Cultural da Educação Profissional e Tecnológica: Edifícios, Patronos e Diversidade na Gestão Escolar*; na primeira página o título em letras maiúsculas, em negrito e centralizado; abaixo do título o nome do (a) autor (a) e coautor (es) (no máximo dois) com identificação das instituições de origem, e e-mail do autor; indicar o eixo temático no corpo do texto e finalmente, deve constar do texto do trabalho completo, com no mínimo 4000 e no máximo 8000 palavras (com notas, referências bibliográficas e imagens/ legendas). Lembrar que no caso de trabalho com imagens o arquivo eletrônico não deve ultrapassar 1MB.

Orientações para o envio dos pôsteres da Mostra **HISTÓRIA DAS INSTITUIÇÕES ESCOLARES, DOS CURRÍCULOS E DAS TRAJETÓRIAS PROFISSIONAL E SOCIAL DE PATRONOS NO CENTRO PAULA SOUZA**: O pôster deverá ser elaborado no PowerPoint para um painel de 0,90 x 1,20 m. Lembrar que a estrutura do painel deve ter adequação às dimensões definidas; proporção entre texto, figuras e espaços vazios; utilização de elementos gráficos: fontes utilizadas (tamanho e tipo), cores e evitar poluição visual. Quanto ao conteúdo, este deve ter relevância e originalidade do tema, propriedade da linguagem escrita, título devidamente destacado com o nome do autor e coautores (no máximo dois) abaixo e da instituição de ensino; ao final do pôster deverá aparecer o e-mail do autor principal. **Nota:** a impressão dos pôsteres é de responsabilidade dos autores e estes deverão ficar expostos durante os dias de evento.

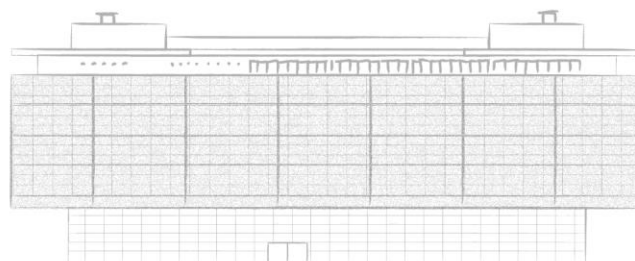

Critérios de avaliação das propostas de comunicação ou pôsteres: relevância e pertinência com a memória e história da educação profissional; adequação ao eixo temático assinalado; objetivos, periodização, fontes, metodologia, resultados e conclusão; correção linguística e consistência do discurso.

DATAS IMPORTANTES:

Envio dos resumos: até 9 de maio de 2019

Divulgação dos aceites: a partir de 12 de junho de 2019

Envio dos trabalhos completos e pôsteres: até 18 de julho de 2019

Realização do evento: 3 e 4 de outubro de 2019

Comissão organizadora

São Paulo, 18 de março de 2019.

